



Comune di Modena

Piano distrettuale 2009-2011 per la salute e il benessere sociale della Città di Modena

Tavolo 10 *Patologie Prevalenti*

L'attività interistituzionale e multidisciplinare sviluppata con il programma d'azione dedicato alle 5 Patologie Prevalenti (neoplasie, cardiovascolari, malattie respiratorie, malattie rare, aids/hiv)

(2004-2007)



- **Miglioramento delle conoscenze sullo stato di salute della popolazione;**
- **Messa in rete delle azioni proposte dalle Istituzioni e dalle Associazioni, secondo gli obiettivi fissati;**
- **Sviluppo delle azioni tese alla promozione di sani stili di vita;**
- **Sperimentazione di percorsi per l'integrazione tra territorio e ospedale nelle diverse fasi di assistenza;**
- **Potenziamento di interventi di riduzione del danno e prevenzione secondaria;**

Lo stato di salute dei cittadini modenesi

L' aspettativa di vita 78.8 per gli uomini, 84 per le donne

<i>% di intervistati che riferiscono di avere le seguenti</i> PATOLOGIE	Distretto di Modena	Provincia di Modena
diabete	5,5	3,7
malattie respiratorie croniche	7	7,2
malattie cardiovascolari maggiori	4	4,8
ipertensione	19,1	20,5
tumori (comprese leucemie e linfomi)	5,5	5,2
<i>% di intervistati che riferiscono stato di salute buono/molto buono</i>	67,3	69,1

Fonte: studio PASSI 2007/08 – PATOLOGIE RIFERITE DAGLI INTERVISTATI

Le neoplasie

L'incidenza nel distretto di Modena
(1988/2005) tassi standardizzati

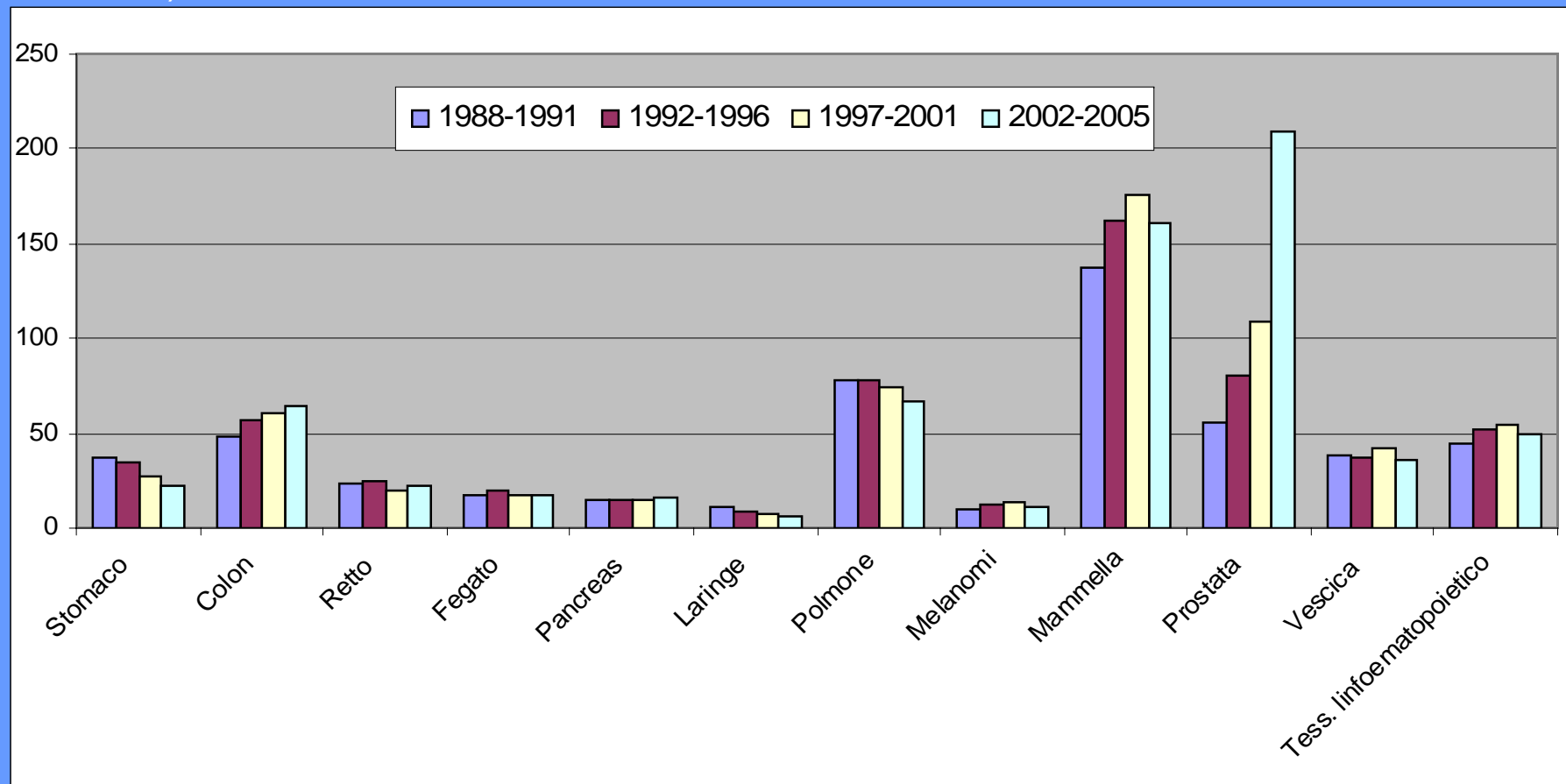

Sopravvivenza a 5 anni(%)

Tumore	1990-1997		1998-2005	
	Uomini	Donne	Uomini	Donne
Colon	57	54	59*	62*
Retto	51	46	61*	62*
Fegato	9	6	11*	15*
Mammella	-	85	-	90*
Prostata	78	-	95*	-
Polmone	11	13	10	15
Stomaco	26	30	26	28
Vescica	77	69	78	80
Rene	61	62	67	68
Utero (cervice)		67		69
Utero (corpo)	-	82	-	84
Ovaio	-	41	-	36

*differenza statisticamente significativa - Brown Test (Brown CC, 1983)

Le malattie cardiovascolari

Mortalità cardiovascolare

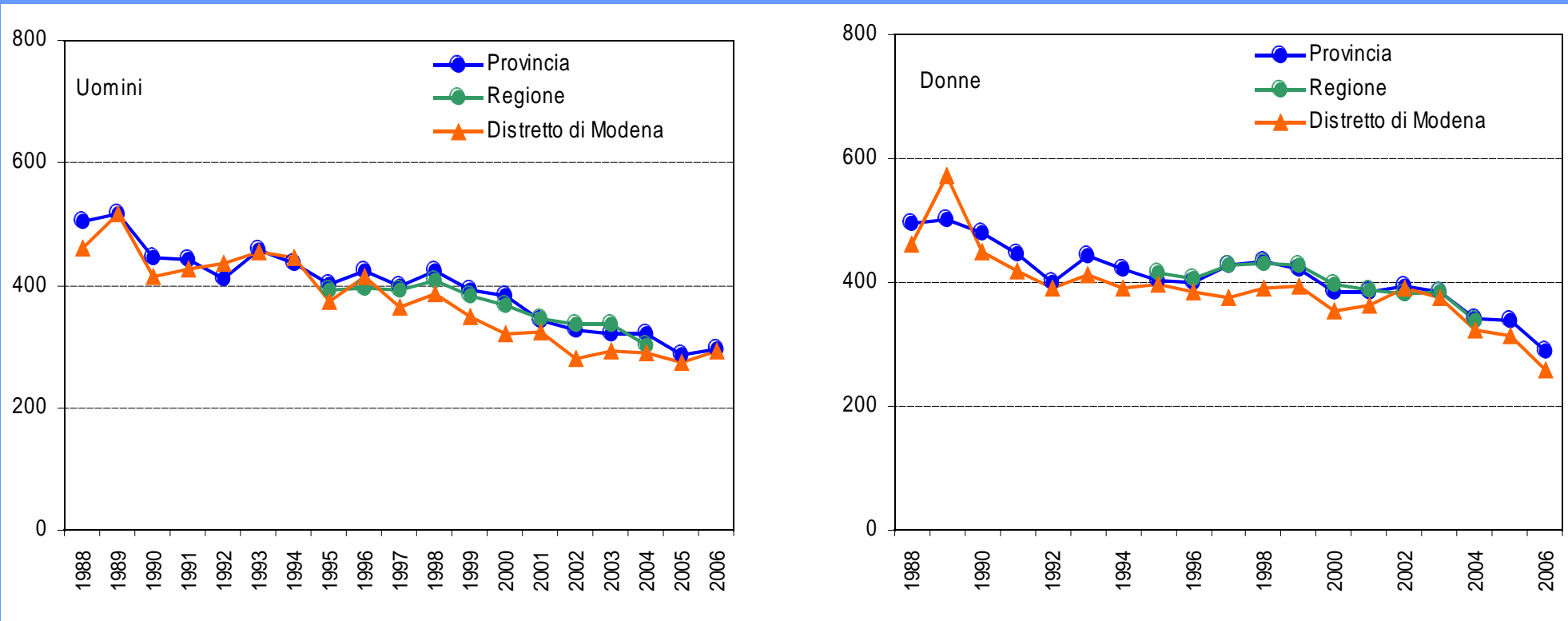

Le malattie respiratorie

Mortalità

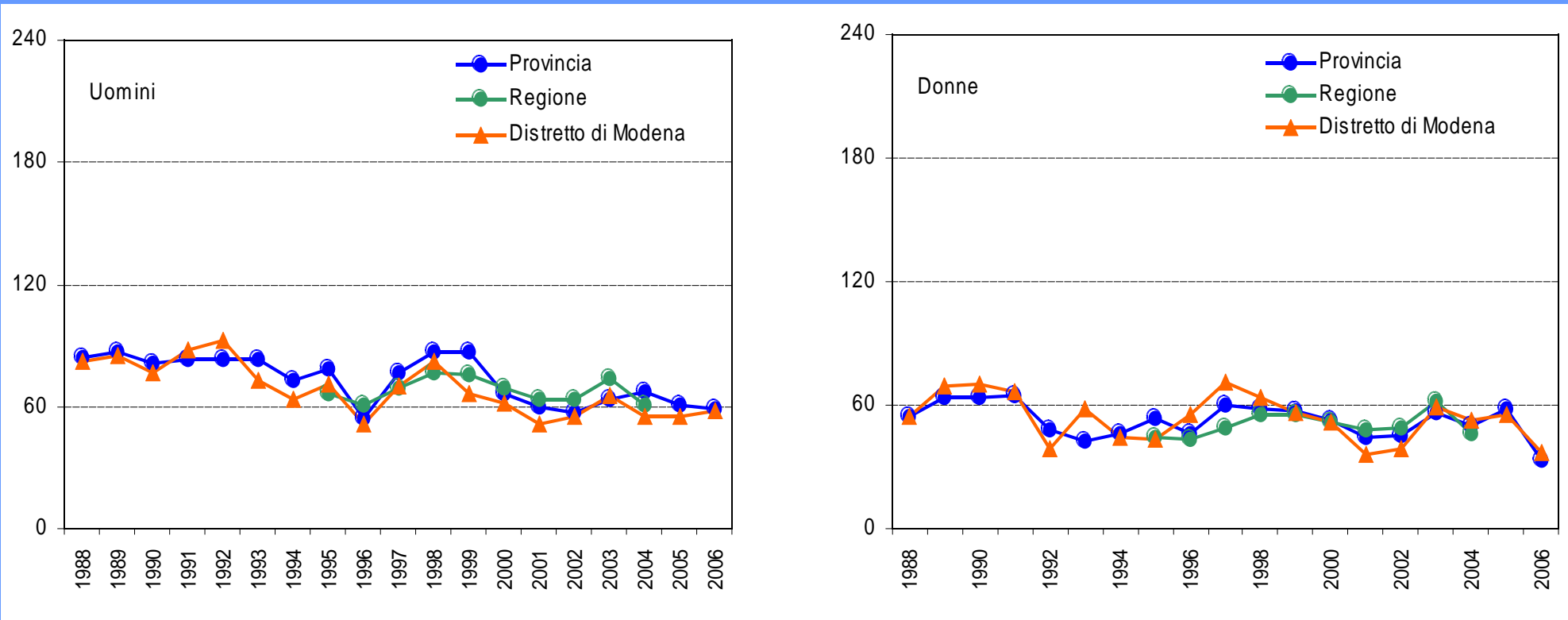

Hiv/Aids

Notifiche di infezione da HIV- residenti in provincia e nel distretto di Modena 1985-2006

	1985-88	1989-91	1992-94	1995-97	1998-00	2001-03	2004-06
Prov. Modena	586	302	228	208	178	172	178
Distretto Modena	267	124	94	80	74	71	73

Sopravvivenza al tempo t (in anni) per i casi di HIV notificati - Residenti nel Distretto di Modena

Periodi di notifica	Anni		
	5	10	20
1985-1994	77%	57%	42%
1995-2001	88%	77%	-
2002-2006	91%	-	-

NB. I dati a 10 e 20 anni per gli ultimi due periodi non sono ancora calcolabili

Le patologie rare

Dimissioni per una malattia rara nel Distretto di Modena per anno

	2004	2005	2006	2007
MAL. SISTEMA NERVOSO	277	300	354	519
MAL. GHIAND. ENDOCRINE	205	186	205	170
MALFORMAZIONI CONGENITE	134	120	133	148
MAL. SANGUE E ORG. EMATOP.	161	132	126	143
MAL. APP. DIGERENTE	82	63	72	65
ALTRE CONDIZ. MORB. PERINATALI	52	41	47	53
MAL. OSTEOM. E TESS. CONNETTIVO	34	42	31	28
MAL. SIST. CIRCOLATORIO	23	25	26	23
MAL. PELLE E SOTTOCUTANEO	19	22	20	18
STATI MORBOSI MAL DEFINITI	11	6	10	8
MAL. APP. GENITO URINARIO	12	10	6	9
TUMORI	11	9	5	13
DISTURBI PSICHICI			2	
MALATTIE INFETTIVE		4	1	2
Totale	1.021	960	1.038	1.199

•*Dal 2007 è operativo il Registro Regionale per le Malattie Rare*

Gli interventi

Percorsi **educativi nelle suole** su: sessualità e MST, tabagismo, alcol e corretta alimentazione

Progetto di comunità per prevenire **l'obesità infantile**

Percorsi di accompagnamento ai servizi della città per i minori di nuova immigrazione per prevenire forme di disagio

Contributi alle scuole per i progetti di educazione alla salute

Percorsi formativi per **target specifici**: adulti e stranieri sui fattori di rischio (CTP , Rnord)

Progetto di comunità di Allenamento della Memoria

Educazione ambientale e alla mobilità sostenibile nelle scuole

Manovra antinquinamento

Sostegno alle campagne di screening

di prevenzione e promozione della salute

Sviluppo e consolidamento dell'ADI3 h24 per oncologici e non oncologici terminali.

Sviluppo e potenziamento dell'assistenza domiciliare anche con il supporto delle associazioni

Consolidamento dell'attività del PUA

Definizione di un percorso per la presa in carico dei pazienti affetti da SLA

Avvio dell'attività del COM

Definizione dei percorsi d'accesso per diagnosi e cura del miocardio acuto

Definizione del percorso multidisciplinare e plurispecialistico per diagnosi e terapia delle neoplasie del polmone

per la presa in carico dei pazienti affetti dalle 5 patologie prevalenti con particolare riferimento ai percorsi di continuità assistenziale