LEGENDA

- Limite Polo 5
- Confine di Comune Modena/Formigine
- PAE 2009 - Aree Estrattive della FASE A - Formigine
- PAE 2009 - Aree Estrattive della FASE A - Modena
- PAE 2009 - Aree Estrattive della FASE B - Modena
- Settori di scavo proposti dai soggetti attuatori per la Fase B di Modena
- Zone per impianti del P.P. Polo 5.1: attuate e numerazione
- Cave autorizzate e/o pianificate in Fase A - Modena
- Vasche decantazione limi
- Reticolo idrografico
- Alberi isolati, Alberi in filari
- Siepi perimetrali e formazioni arbustive dei fossati
- Vivai
- Vigneti
- Frutteti
- Incolti arborati
- Aree forestali (art. 21 P.T.C.P.)
- Viabilità principale (a) e secondaria (b)
- Linea telefonica aerea (a) e interrata (b)
- Linea elettrica a bassa tensione aerea (a) e interrata (b)
- Linea elettrica a media tensione aerea (a) e interrata (b)
- Linea elettrica ad alta tensione e relativa fascia di rispetto
- Linea acquedotto civile (a) ad usi plurimi (b)
- Caposaldo quotato (Cso.03)
- Punto quotato in metri s.l.m.
- Isoipse in metri s.l.m. (equidistanza 0.50 m)

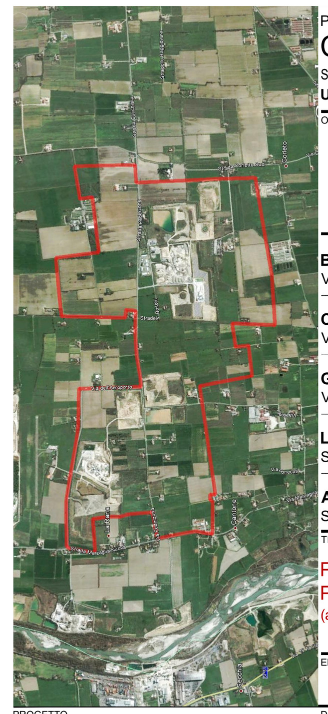

PROVINCIA DI MODENA

COMUNE DI MODENA

Settore Ambiente, Protezione Civile, Partimonio e Sicurezza del Territorio

Unità Specialistica Servizi Pubblici Ambientali

OGGETTO

POLO ESTRATTIVO INTERCOMUNALE N. 5 PEDERZONA
PROPOSTA DI PIANO DI COORDINAMENTO DELLA FASE B IN COMUNE DI MODENA

BETONROSSI SPA
Via Caorsana, 11 - 29122 Piacenza (PC)

CALCESTRUZZI SPA
Via G. Camozzi, 124 - 24141 Bergamo (BG)

GRANULATI DONNINI SPA.
Via Cave Montorsi, 27/a - 41126 San Damaso (MO)

LA MODENESE SOC. CONS. R.L.
Strada Pederzona, 16/a - 41043 Formigine (MO)

ANNOVI ALBANO
Strada Pederzona, 345 - 41123 Modena (MO)

TITOLO

PLANIMETRIA DELLO STATO DI FATTO A PUNTI QUOTATI E A CURVE DI LIVELLO
(aggiornamento giugno 2017)

ELAB.	SCALA
2.2.a	1:2500

PROGETTO

Studio Geologico Associato
DOLCINI - CAVALLINI
Via Michelangelo, 1 - 41051 Castelnuovo Rangone (MO)
Tel: 059-535499 - Fax: 059-5331612
e-mail: sgadc@tiscali.it
PEC: geodes@pec.geodes-srl.it
C. F. e P. IVA: 02350480360

DATA EMISSIONE	DATA RILIEVO	
10/10/2018	15 settembre 2017	
FILE NAME	REV. N.	IN DATA
18-066-PCMO_B-2.2.a.1-T sdf.dwg	1	10/10/2018
REDATTA DA	APPROVATA DA	IN DATA
LF,SC	SC	10/10/2018

PROGETTISTA: Dott. Geol. Stefano Cavallini

COLLABORATORI: Arch. I. Lorenzo Ferrari

CONSULENZE SPECIALISTICHE

Rilievo a cura di: Studio Geologico Ass. Dolcini-Cavallini - A norma di legge ci riserviamo la proprietà dell'elaborato con divieto di riprodurlo o renderlo noto a terzi senza nostra autorizzazione scritta.

A norma di legge lo Studio si riserva la proprietà dell'elaborato con divieto di riprodurlo, pubblicarlo e/o cederlo a terzi senza autorizzazione scritta del progettista