LEGENDA

- Confine Formigine/Modena
- limite Polo 5
- PAE 1997 Modena e Formigine - Aree Estrattive di Completamento
- PAE 2009 Formigine - Aree Estrattive della FASE A
- PAE 2009 Modena - Aree Estrattive della FASE A
- PAE 2009 Modena - Aree Estrattive della FASE B

PROPRIETA' IN FASE A - MODENA

1. Arcidiocesi Modena-Nonantola - Berselli Renato
2. Annovi Albano
3. Annovi Giuliano
4. Anselmi Cave e Ghiaia S.P.A.
5. Bandieri - Bulgarelli - Ferrari - Golinelli
6. Benedetti Vincenzo
7. Berselli Alessandra e Barbara
8. Berselli Guido
9. Bonacini - Muratori
10. Bondi - Cantinelli
11. Bondi Gambarini
12. Bonini Emilio - Ruini M. Roberta
13. Betonrossi S.p.A.
14. Calcestruzzi S.P.A.
15. La Modenese Soc. Cons.
16. Magiera Giandomenico - Zanasi Stellina
17. Sghedoni Alessandro - Sghedoni Antonio
18. Sghedoni Remo
19. Soc. Agr. S. Anna
20. TRIBUR S.r.l.
21. Venturelli Annibale

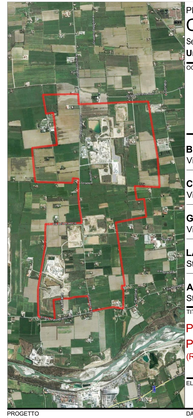

PROVINCIA DI MODENA

COMUNE DI MODENA

Settore Ambiente, Protezione Civile, Patrimonio e Sicurezza del Territorio
Unità Specialistica Servizi Pubblici Ambientali

OGGETTO

POLO ESTRATTIVO INTERCOMUNALE N. 5 PEDERZONA
PROPOSTA DI PIANO DI COORDINAMENTO DELLA FASE B1 IN COMUNE DI MODENA

BETONROSSI SPA
Via Caorsana, 11 - 29122 Piacenza (PC)

CALCESTRUZZI SPA
Via G. Camozzi, 124 - 24141 Bergamo (BG)

GRANULATI DONNINI SPA.
Via Cave Montorsi, 27/a - 41126 San Damaso (MO)

LA MODENESE SOC. CONS. R.L.
Strada Pederzona, 16/a - 41043 Formigine (MO)

ANNOVI ALBANO
Strada Pederzona, 345 - 41123 Modena (MO)

TITOLO

PLANIMETRIA CATASTALE E PIANO PARTICELLARE DELLE PROPRIETÀ
(Rilievo aggiornato a Aprile 2018)

ELAB. **2.2.c** SCALA **1:4000**

PROGETTO

Studio Geologico Associato
DOLCINI - CAVALLINI
Via Michelangelo, 1 - 41051 Castelnuovo Rangone (MO)
tel. 059/535495 fax 059-5329312
e-mail: info@dolcini-cavallini.it
PEC: geodolcini@pec.geodolcini.it
C. F. e P. IVA: 02350490360

DATA EMISSIONE	DATA RILIEVO
15/06/2018	Aprile 2018

FILE NAME	REV. N.	IN DATA
19-06-PCMO_B-2.2.c.1-T ParticellareC.dwg	1	10/10/2018

REDATTA DA	APPROVATA DA	IN DATA
MD	SC	10/10/2018

PROGETTISTA	COLLABORATORI	CONSULENZE SPECIALISTICHE
Dott. Geol. Stefano Cavallini	**Dott. Geol. Mara Damiani** **Ing. Lorenza Cuoghi** **Arch. I. Lorenzo Ferrari**	

Rilievo a cura di: Studio Geologico Ass. Dolcini - Cavallini. A norma di legge lo rilevamento fa proprietà dell'elaborato con divieto di riprodurlo, pubblicarlo e/o cederlo a terzi senza autorizzazione scritta.

A norma di legge lo Studio si riserva la proprietà dell'elaborato con divieto di riprodurlo, pubblicarlo e/o cederlo a terzi senza autorizzazione scritta del progettista.