

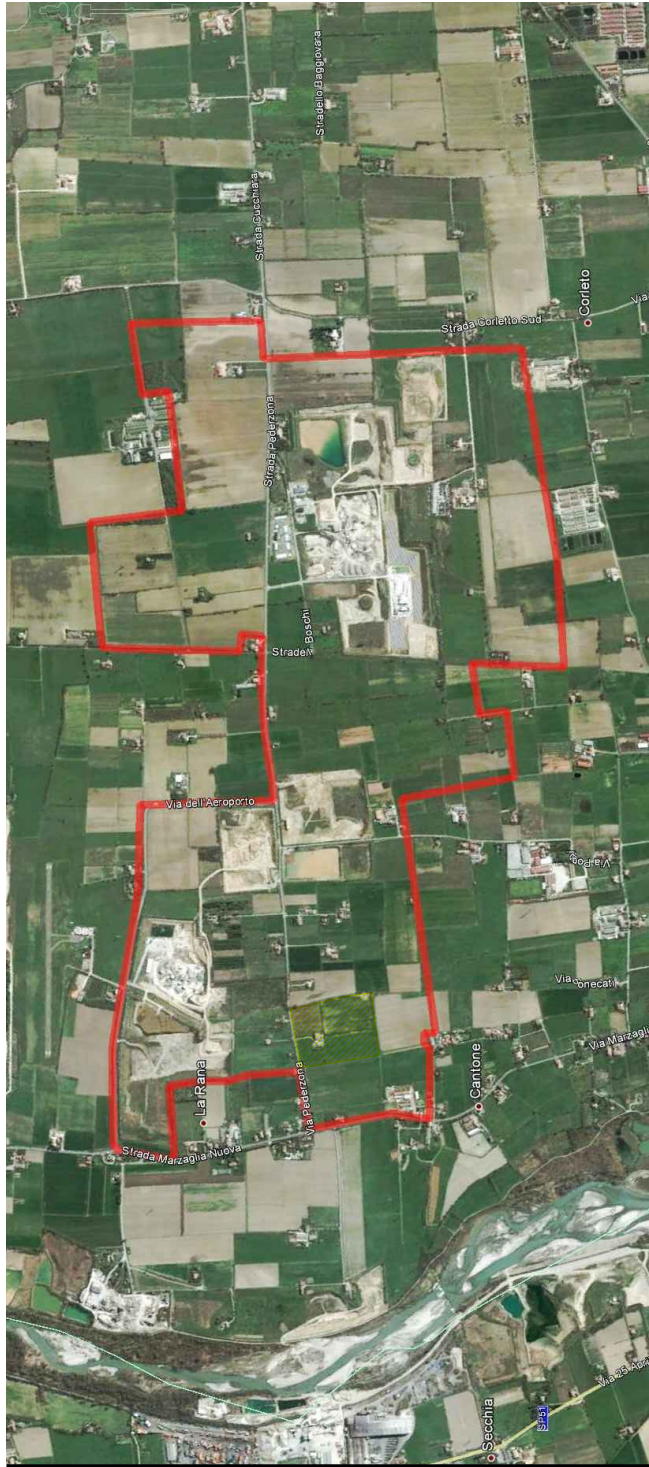

LEGENDA

- P5 — Limite Polo 5
- - - + Confine di Comune Modena/Formigine
- [] Area di intervento, in disponibilità
- LOTTO Lotti di scavo
- ▨ Aree estrattive limitrofe autorizzate
- ▨ Aree estrattive limitrofe, scarpate di scavo (ciglio/piede)
- 5.0 Isoipse in metri (eq. 0.50 m)
- × 61.00 Punto quotato (in metri s.l.m.)
- ➡ Direzione dei mezzi verso l'area di cantiere
- C.so.36 Caposaldo quotato
- a b Reticolo idrografico (a) fossi (b) scoli
- 1 --- Traccia sezioni di progetto
- REC Recinzioni
- a b Viabilità principale (a) e secondaria (b)
- MT BT a b Linea elettrica e sostegni, media tensione (a) bassa tensione (b)
- TEL Linea telefonica e sostegno
- ACQ Linea acquedotto civile
- Linea elettrica di alta tensione aerea e traliccio
- 20.0 Quote
- a Edificio pubblico e/o privato
(a) abitato (b) disabitato (c) produttivo, pertinenziale o vano tecnico (d) collabente (e) in demolizione
- b Fascia di rispetto da fabbricati:
 - Residenziale Abitato 50 m
 - Residenziale Non Abitato 5 m
 - Produttivo, pertinenziale o vano tecnico 5 m



PROVINCIA DI MODENA COMUNE MODENA

Servizio Pianificazione Territoriale, Mobilità, Edilizia

OGGETTO
**ATTUAZIONE DEL PIANO DELLE ATTIVITÀ
ESTRATTIVE DEL COMUNE DI MODENA.
POLO ESTRATTIVO INTERCOMUNALE N. 5
PEDERZONA - RESIDUO FASE B1 E NUOVA FASE B2**

DATA EMISSIONE	DATA RILIEVO	
	Maggio 2024	
FILENAME	REV. N.	IN DATA
24-054-GH1-T01i_Sdf.dwg	2	10/12/2024

PROGETTO
**STUDIO IMPATTO AMBIENTALE
PIANO DI COLTIVAZIONE E
SISTEMAZIONE
CAVA DI GHIAIA E SABBIA
GHIAIOLA-1**

TITOLO
**STATO DI FATTO
PLANIMETRIA DELLO STATO DI FATTO
(Planimetria a punti quotati in metri s.l.m.)**

ELAB.	SCALA
T01i	1:1'000

ESERCENTE
FRANTOIO FONDOVALLE S.R.L.
Via Provinciale, 700 - 41055 Montese (MO)

PROPRIETÀ
BERSELLI RENATO
Via Bassa, 37- 41047 Magreta di Formigine (MO)

ARCIDIOCESI DI MODENA-NONANTOLA.
Corso Duomo, 34 - 41121 Modena (MO)

PROGETTISTA	COLLABORATORI	CONSULENZE SPECIALISTICHE
Dott. Geol. Stefano Cavallini Studio Geologico Associato DOLCINI - CAVALLINI Via Michelangelo, 1 - 41051 Castelnovo Rangone (MO) Tel. 059-535469 - e-mail: sgad@dgiscali.it PEC: sgad@pec.epap.sicurezza postale.it C. F. e P. IVA: 02350480360	Ing. Lorenza Cuoghi Arch. I. Lorenzo Ferrari	

A norma di legge ci riserviamo la proprietà dell'elaborato con divieto di riprodurlo o renderlo noto a terzi o Dille concorrenti senza nostra autorizzazione scritta