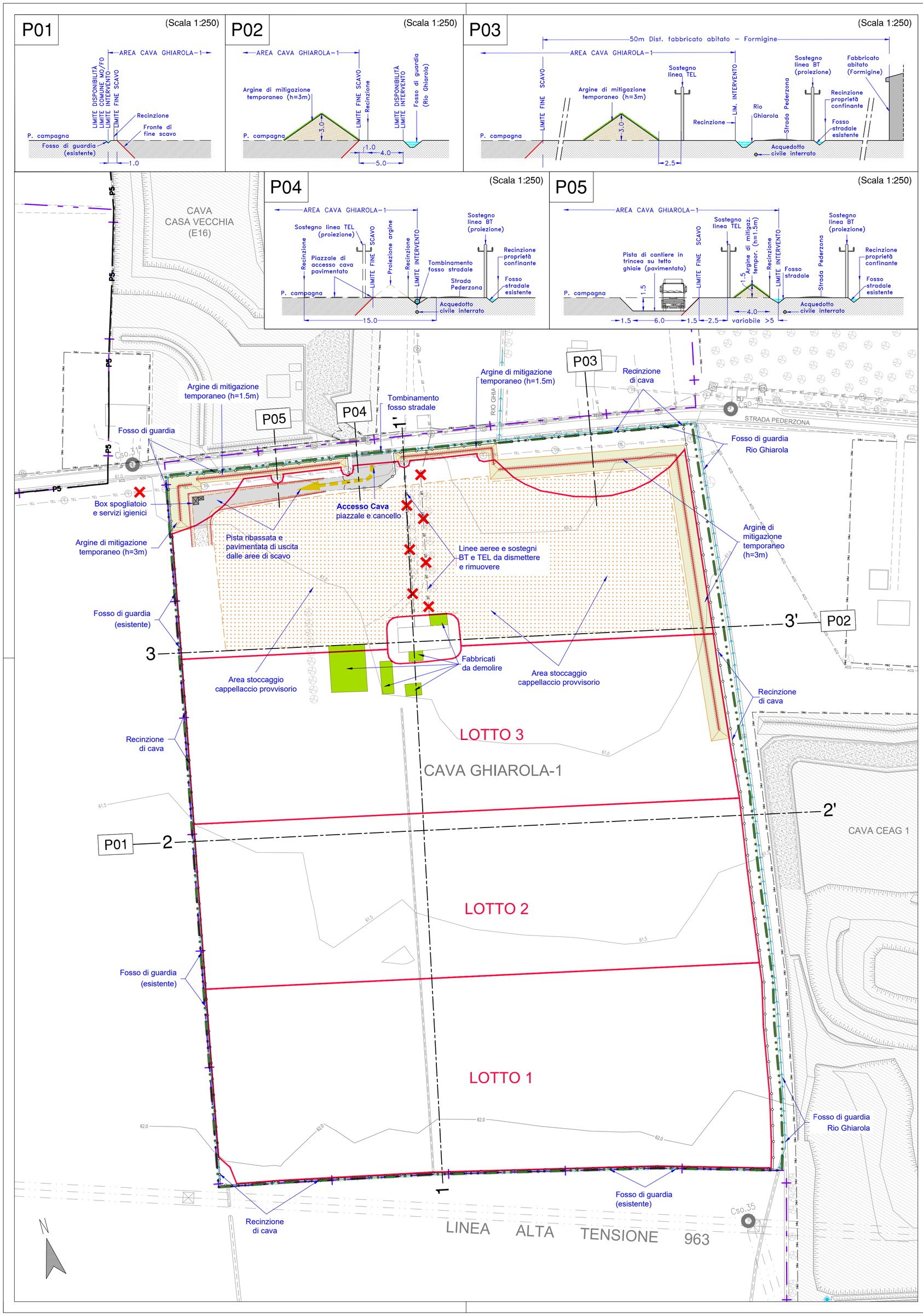


# LEGENDA

- Limite Polo 5
- Confine di Comune Modena/Formigine
- Area di intervento, in disponibilità
- LOTTO — Lotti di scavo
- Aree estrattive limitrofe autorizzate
- Aree estrattive limitrofe, scarpate di scavo (ciglio/piede)
- Isoipse in metri (eq. 0.50 m)
- Direzione dei mezzi verso l'area di cantiere
- Cso.35 — Caposaldo quotato
- a / b — Reticolo idrografico (a) fossi (b) scoli
- 1 — Traccia sezioni di progetto
- a / b — Viabilità principale (a) e secondaria (b)

OPERE PRELIMINARI DI PROGETTO

- a / b — Recinzioni di cava (a) esistenti (b) di progetto
- a / b — Pista di cantiere (a) ghiaia (b) asfaltata
- Cancelli di accesso
- Fossi di guardia e direzione delle acque, esistenti e di progetto
- Argini di mitigazione temporanei di progetto - altezza 1,5/3 metri, inerbito
- Stoccaggio cappellaccio provvisorio
- Tombinamento fosso
- Box prefabb. temporanei uso cantiere
- Fabbricati in demolizione
- a / b — Linea aeree e sostegni in demolizione, media tensione (a) telefonica (b)

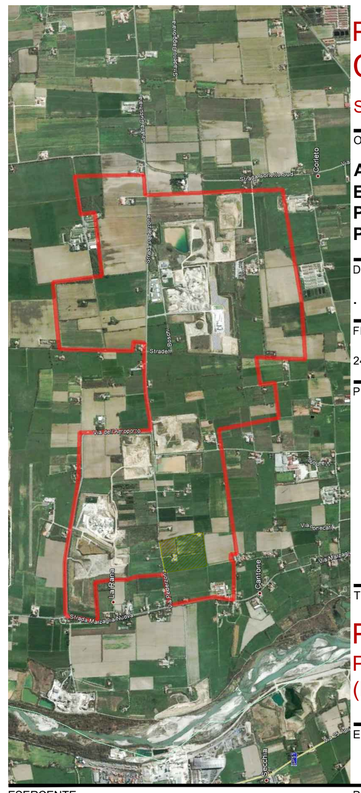

PROVINCIA DI MODENA
COMUNE MODENA

Servizio Pianificazione Territoriale, Mobilità, Edilizia

OGGETTO

**ATTUAZIONE DEL PIANO DELLE ATTIVITÀ ESTRATTIVE DEL COMUNE DI MODENA. POLO ESTRATTIVO INTERCOMUNALE N. 5 PEDERZONA - RESIDUO FASE B1 E NUOVA FASE B2**

| DATA EMISSIONE | DATA RILIEVO | |
|---|---|---|
| . | Maggio 2024 | |
| **FILENAME** | **REV. N.** | **IN DATA** |
| 24-054-GH1-T03i_OpePrel.dwg | 2 | 10/12/2024 |

PROGETTO

**STUDIO IMPATTO AMBIENTALE**

# PIANO DI COLTIVAZIONE E SISTEMAZIONE CAVA DI GHIAIA E SABBIA GHIAROLA-1

TITOLO

## PROGETTO

PLANIMETRIA DELLE OPERE PRELIMINARI
(Planimetria a curve di livello in metri s.l.m.)

ELAB. **T03i** SCALA **1:1'000**

ESERCENTE

**FRANTOIO FONDOVALLE S.R.L.**
Via Provinciale, 700 - 41055 Montese (MO)

PROPRIETÀ

**BERSELLI RENATO**
Via Bassa, 37- 41047 Magreta di Formigine (MO)

**ARCIDIOCESI DI MODENA-NONANTOLA.**
Corso Duomo, 34 - 41121 Modena (MO)


PROGETTISTA

**Dott. Geol. Stefano Cavallini**

Studio Geologico Associato
DOLCINI - CAVALLINI
Via Michelangelo, 1 - 41051 Castelnuovo Rangone (MO)
Tel: 059-535499 - e-mail: sgadc@tiscali.it
PEC: sgadc@pec.epap.sicurezzapostale.it

C. F. e P. IVA: 02350480360

COLLABORATORI

**Ing. Lorenza Cuoghi**
**Arch. I. Lorenzo Ferrari**

GEODES s.r.l.
Via Michelangelo, 1 - 41051 Castelnuovo Rangone (MO)
Tel: 059-536529 - Fax: 059-5331612
e-mail: geodes.srl@tiscali.it
PEC: geodes@pec.geodes-srl.it

CONSULENZE SPECIALISTICHE

**Dott. For. Paola Romoli**
**Studio Agroforestale e Ambientale**
.



A norma di legge ci riserviamo la proprietà dell'elaborato con divieto di riprodurlo o renderlo noto a terzi o Ditte concorrenti senza nostra autorizzazione scritta