

P06

DEROGHE E RISPETTI SOSTEGNI LINEA BASSA TENS. E LINEATELEFONICA (ART. 104 DPR 128/59)

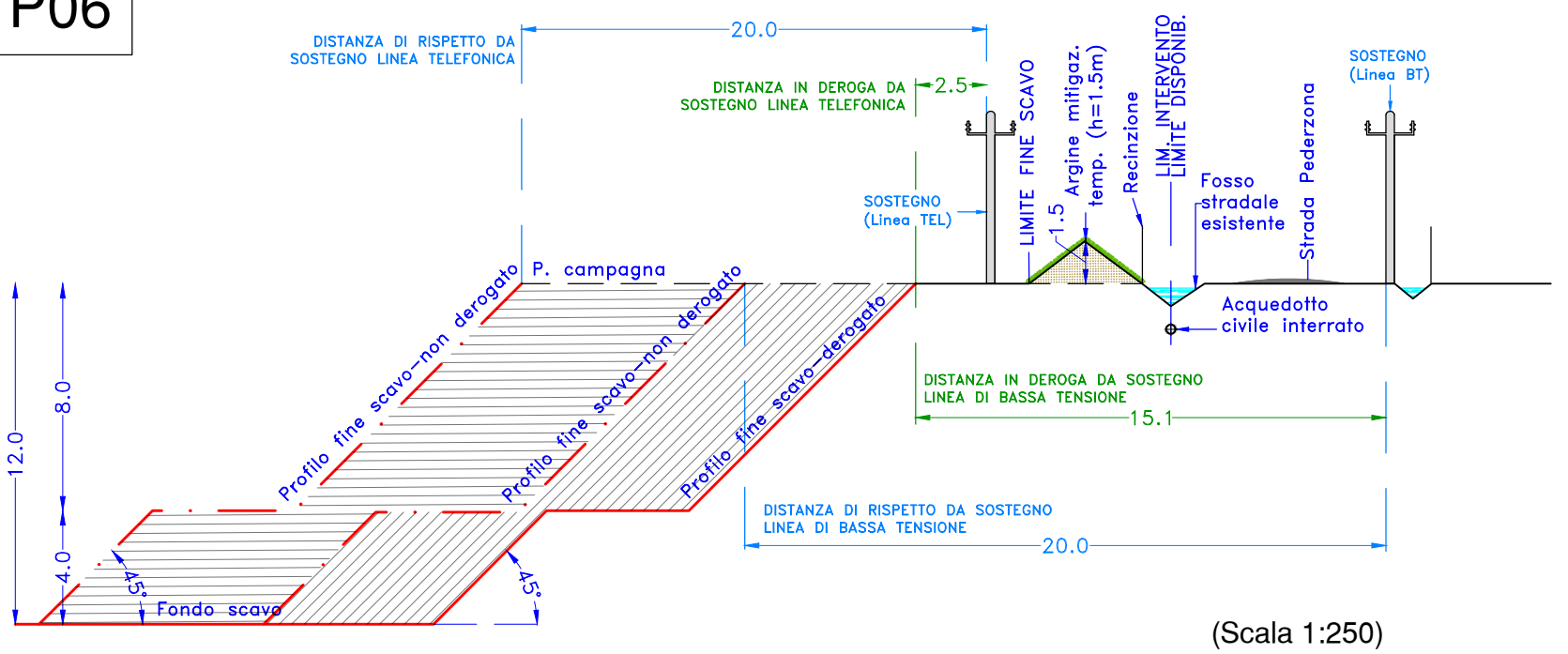

(Scala 1:250)

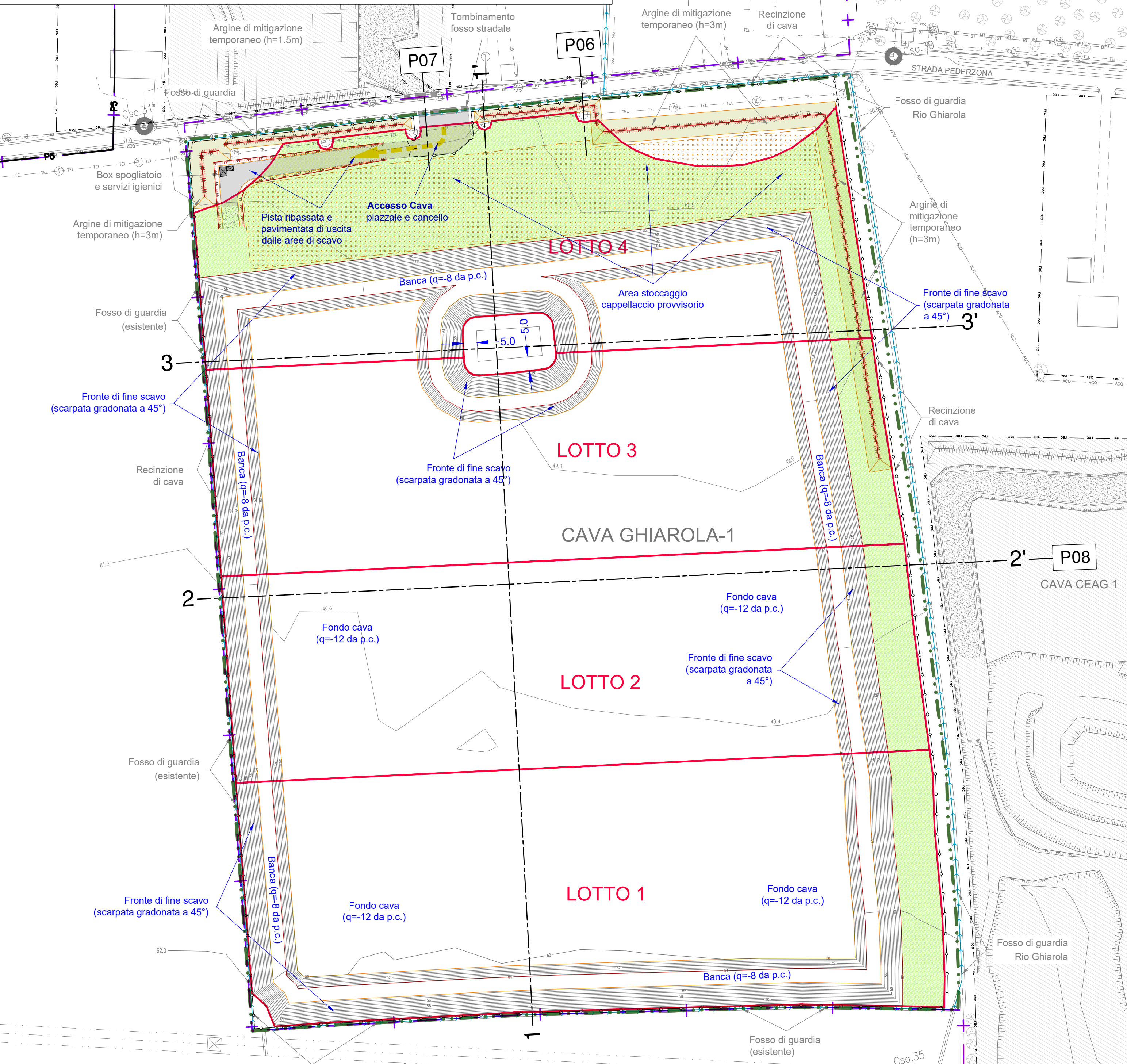

P07

DEROGHE E RISPETTI DA LINEA ACQUEDOTTO CIVILE E STRADA PEDERZONA (ART. 104 DPR 128/59)

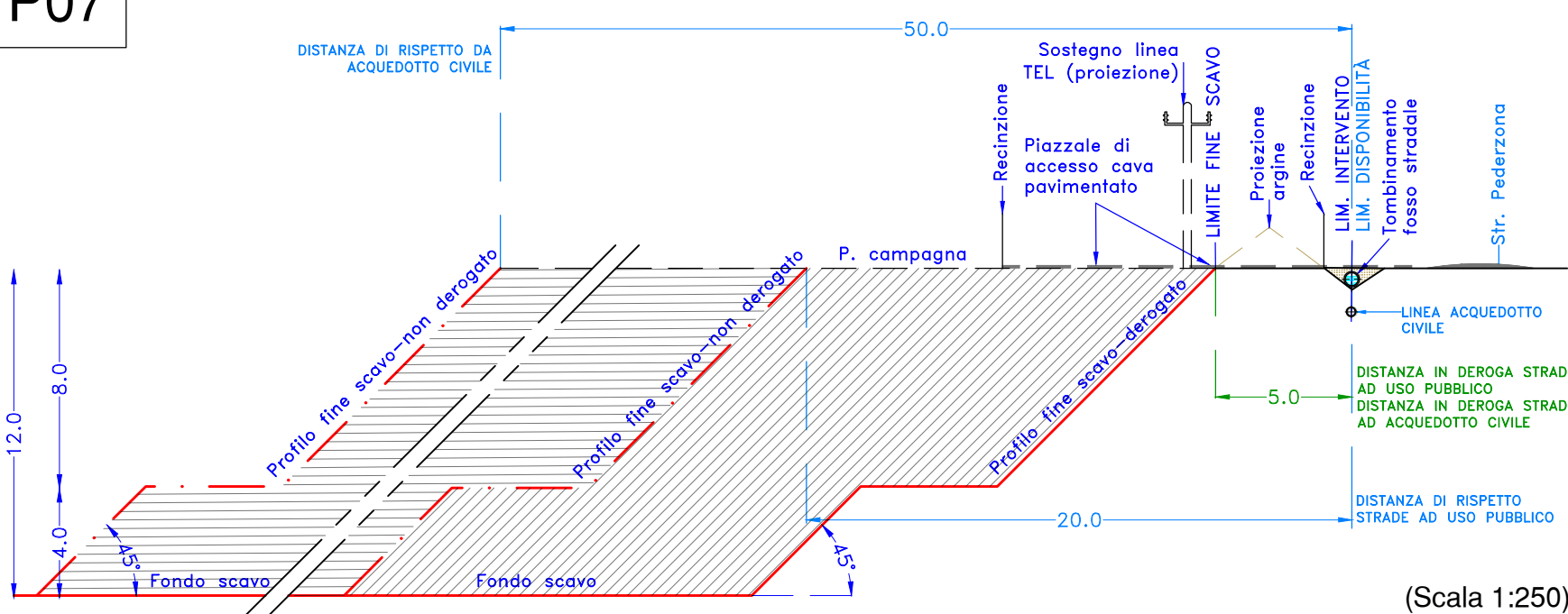

(Scala 1:250)

P08

DEROGHE E RISPETTI DA RIO GHIAROLA (ART. 104 DPR 128/59)

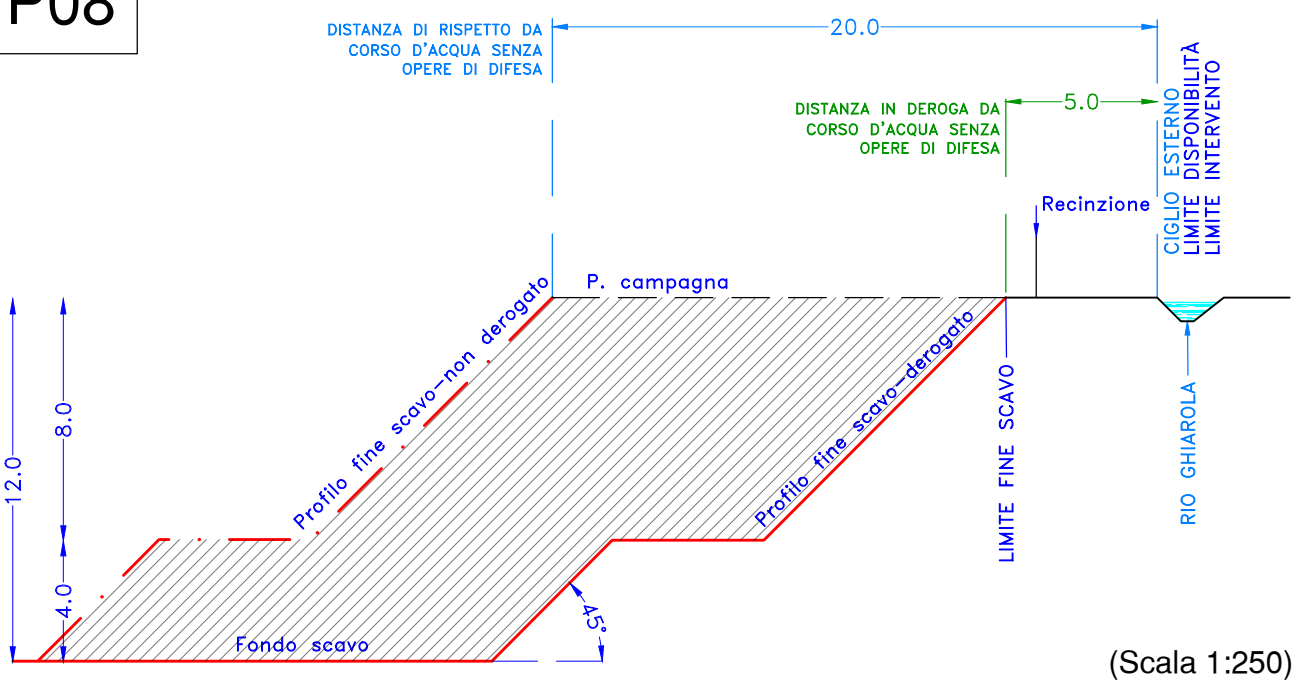

(Scala 1:250)

## LEGENDA

- P5 — Limite Polo 5
- - - + - Confine di Comune Modena/Formigine
- [ ] Area di intervento, in disponibilità
- LOTTO Lotti di scavo
- Areae estrattive limitrofe autorizzate
- Areae estrattive limitrofe, scarpate di scavo (ciglio/piede)
- Isoipse in metri (eq. 0.50 m)
- ➡ Direzione dei mezzi verso l'area di cantiere
- CS0.35 Caposaldo quotato
- a b Reticolo idrografico (a) fossi (b) scoli
- 1 --- Traccia sezioni di progetto
- a b Viabilità principale (a) e secondaria (b)
- a b Recinzioni di cava (a) esistenti (b) di progetto
- Cancelli di accesso
- a b Pista di cantiere (a) ghiaia (b) asfaltata
- Fossi di guardia e direzione delle acque, esistenti e di progetto
- Argini di mitigazione temporanei di progetto - altezza 1,5/3 metri, inerbato
- Area stoccaggio cappellaccio provvisorio
- Tombinamento fosso
- Box prefabbricati temporanei ad uso di cantiere
- Areae sottese alle fasce di rispetto non derogate

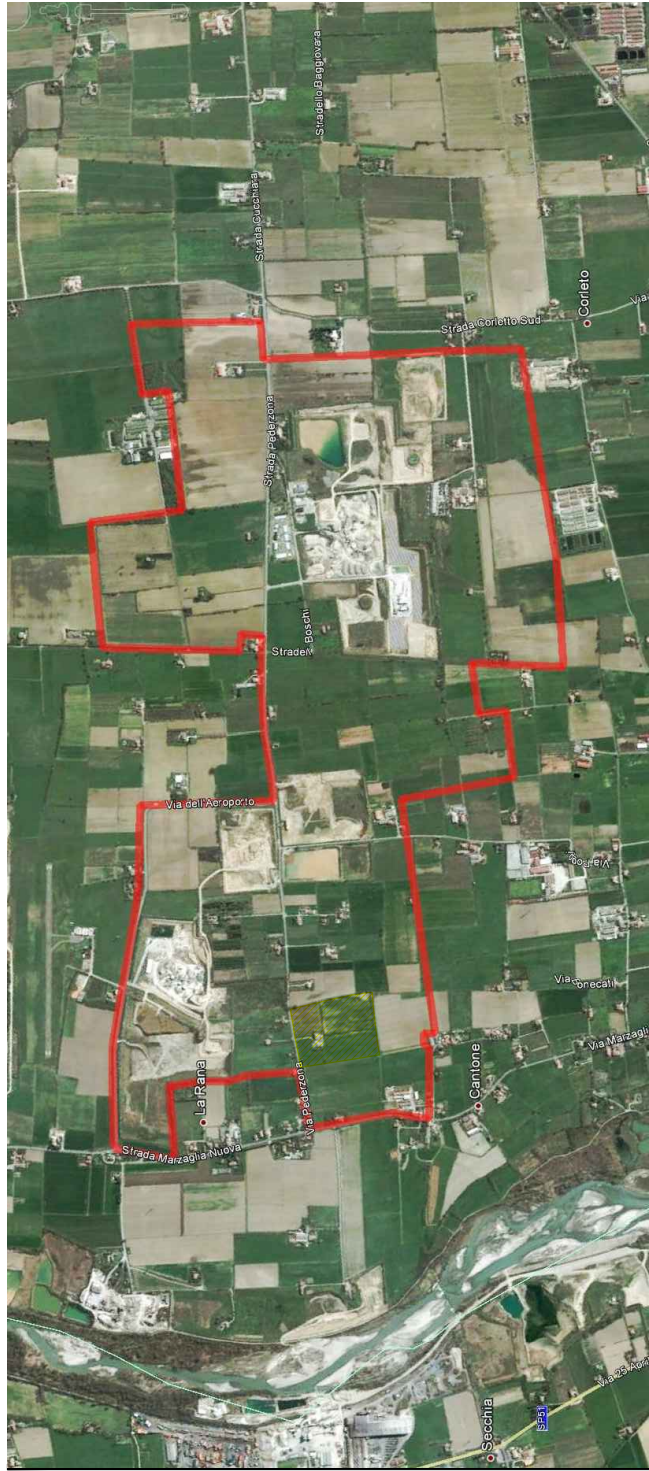

## PROVINCIA DI MODENA COMUNE MODENA

Servizio Pianificazione Territoriale, Mobilità, Edilizia

OGGETTO

ATTUAZIONE DEL PIANO DELLE ATTIVITÀ  
ESTRATTIVE DEL COMUNE DI MODENA.  
POLO ESTRATTIVO INTERCOMUNALE N. 5  
PEDERZONA - RESIDUO FASE B1 E NUOVA FASE B2

DATA EMISSIONE

DATA RILIEVO

FILENAME

REV. N.

IN DATA

24-054-GH1-T05i\_ScavoMin.dwg

2

10/12/2024

PROGETTO

STUDIO IMPATTO AMBIENTALE

PIANO DI COLTIVAZIONE E  
SISTEMAZIONE  
CAVA DI GHIAIA E SABBIA  
GHIAROLA-1

TITOLO

PROGETTO

PLANIMETRIA DI MINIMO SCAVO  
VINCOLI EX ART.104 D.P.R. 128/59  
(Planimetria a curve di livello in metri s.l.m.)

ELAB.

SCALA

T05i

1:1'000

ESERCENTE

PROPRIETÀ

BERSELLI RENATO

Via Bassa, 37- 41047 Magreta di Formigine (MO)

FRANTOIO FONDOVALLE S.R.L.

Via Provinciale, 700 - 41055 Montese (MO)

ARCIDIOCESI DI MODENA-NONANTOLA.

Corso Duomo, 34 - 41121 Modena (MO)

PROGETTISTA

Dott. Geol. Stefano Cavallini

COLLABORATORI

Ing. Lorenza Cuoghi

Arch. I. Lorenzo Ferrari

CONSULENZE SPECIALISTICHE

Studio Geologico Associato

DOLCINI - CAVALLINI

Via Michelangelo, 1 - 41051 Castelnovo Rangone (MO)

Tel. 059-435469 - e-mail: sgado@geodes.it

PEC: sgado@pec.epap.sicurezza postale.it

C. F. e P. IVA: 02350480360



GEODES s.r.l.

Via Michelangelo, 1 - 41051 Castelnovo Rangone (MO)

Tel. 059-306029 - Fax: 059-631612

e-mail: geodes@geodes.it

PEC: geodes@pec.geodes.it

A norma di legge ci riserviamo la proprietà dell'elaborato con divieto di riprodurlo o renderlo noto a terzi o Dilte concorrenti senza nostra autorizzazione scritta