

PROVINCIA DI MODENA COMUNE MODENA

Servizio Pianificazione Territoriale, Mobilità, Edilizia

OGGETTO

**ATTUAZIONE DEL PIANO DELLE ATTIVITÀ
ESTRATTIVE DEL COMUNE DI MODENA.
POLO ESTRATTIVO INTERCOMUNALE N. 5
PEDERZONA - RESIDUO FASE B1 E NUOVA FASE B2**

DATA EMISSIONE

DATA RILIEVO

FILENAME

REV. N.

IN DATA

24-054-GH1-R6-Foto.pdf.p7m

PROGETTO

STUDIO IMPATTO AMBIENTALE

**PIANO DI COLTIVAZIONE E
SISTEMAZIONE
CAVA DI GHIAIA E SABBIA
GHIAROLA-1**

TITOLO

DOCUMENTAZIONE FOTOGRAFICA

ELAB.

R6

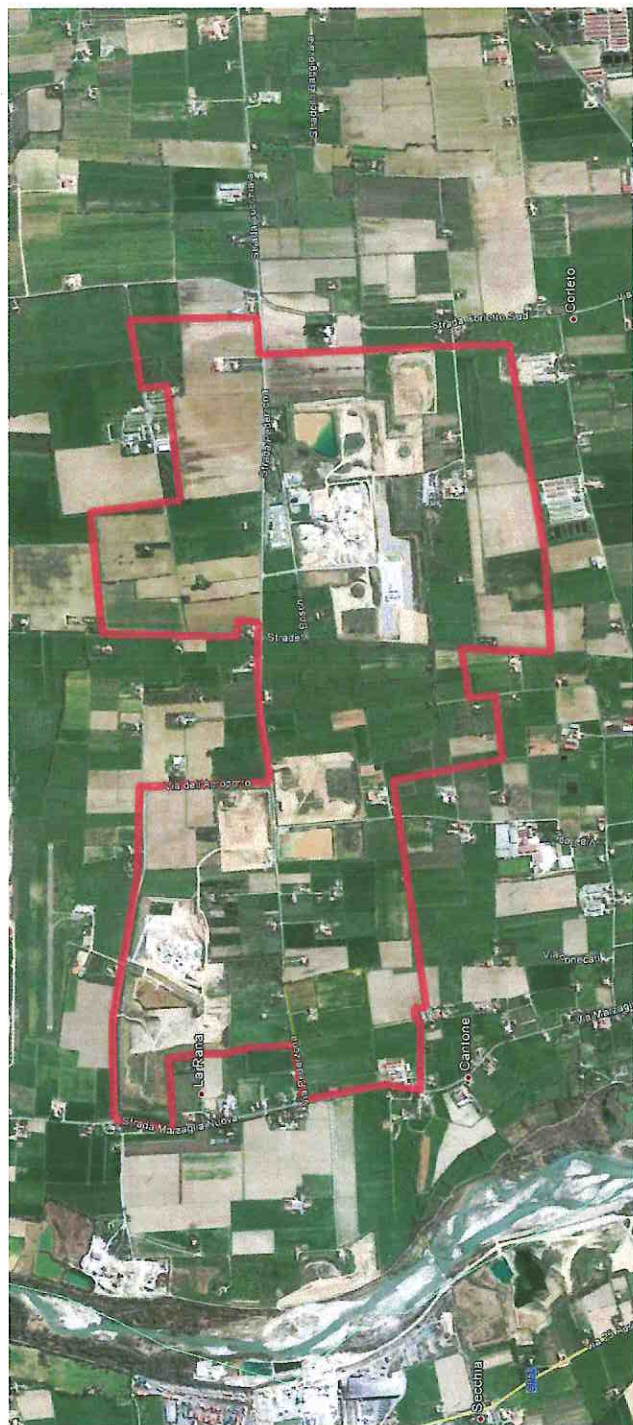

ESERCENTE

PROPRIETÀ

FRANTOIO FONDOVALLE S.R.L.
Via Provinciale, 700 - 41055 Montese (MO)

BERSELLI RENATO

Via Bassa, 37- 41047 Magreta di Formigine (MO)

ARCIDIOCESI DI MODENA-NONANTOLA.

Corso Duomo, 34 - 41121 Modena (MO)

PROGETTISTA

COLLABORATORI

CONSULENZE SPECIALISTICHE

Dott. Geol. Stefano Cavallini

Ing. Lorenza Cuoghi

Arch. I. Lorenzo Ferrari

Studio Geologico Associato

DOLCINI - CAVALLINI

Via Michelangelo, 1 - 41051 Castelnovo Rangone (MO)
Tel: 059-535499 - e-mail: sgadc@tiscali.it
PEC: sgadc@pec.epap.sicurezza postale.it

C. F. e P. IVA: 02350480360



GEODES s.r.l.

Via Michelangelo, 1 - 41051 Castelnovo Rangone (MO)
Tel: 059-536629
e-mail: geodes.srl@tiscali.it
PEC: geodes@pec.geodes-srl.it



Foto n. 1: Vista dalla carraia di accesso (da intersezione su Strada Pederzona) verso est lungo il confine nord est dell'area di intervento; sono visibili: sulla sinistra i sostegni di BT aerei (paralleli alla viabilità), al centro dello scatto lo sviluppo verso est della Strada Pederzona, appena a sinistra il marcatore dell'acquedotto civile e oltre i sostegni aerei della linea telefonica interferente. In primo piano un esemplare alberato che costituisce il filare di accesso ai fabbricati rurali.



Foto n. 2: Vista dalla carraia di accesso (da intersezione su Strada Pederzona) verso ovest lungo il confine nord ovest dell'area di intervento; sono visibili: sulla destra i sostegni di BT aerei (paralleli alla viabilità), al centro dello scatto lo sviluppo verso ovest della Strada Pederzona, a sinistra i sostegni aerei della linea telefonica interferente. In primo piano un esemplare alberato che costituisce il filare di accesso ai fabbricati rurali; a destra, oltre il gruppo alberato, le aree costituenti le porzioni sud di cava Casa Vecchia (E16) con il relativo accesso.



Foto n. 3: Panoramica in direzione sud ovest dallo spigolo nord est dell'area di intervento, ripreso da Strada Pederzona; sono visibili: sulla sinistra il manufatto idraulico (chiusa) posto sul Rio Girola con l'intorno di vegetazione spontanea cresciuta sulle sponde, in primo piano la zona agricola costituente parte dei lotti di scavo 4 e 5, a destra i complessi edilizi (e relativa vegetazione pertinenziale) oggetto di demolizione con l'avanzamento degli scavi. In primo piano a destra Strada Pederzona (verso ovest) parallela al limite di intervento nord con i sostegni Tel e BT rispettivamente a sud e nord della carreggiata.



Foto n. 4: Panoramica in direzione sud dalla zona centrale dell'area di cava a monte dei fabbricati; sono visibili: al centro la carraia agricola di pertinenza delle coltivazioni interne all'intervento e a sinistra porzioni est dei lotti di scavo 3, 2 e 1; sullo sfondo l'elettrodotto di alta tensione con i relativi tralicci, in prossimità degli spigoli sud-est e sud ovest dell'intervento.



Foto n. 5: Panoramica in direzione ovest dalla zona centrale dell'area di cava a monte dei fabbricati; sono visibili: sulla sinistra in primo piano la zona agricola costituente le porzioni ovest dei lotti di 3, 2 e 1, a destra l'edificio oggetto di futura demolizione con l'avanzamento degli scavi con funzione fienile e ricovero. Sullo sfondo i tralicci delle linee elettriche di alta tensione diffusi in questa parte del territorio ma non presenti all'interno dell'area di cava.



Foto n. 6: Panoramica in direzione nord dalla porzione sud est del limite di cava; in primo piano i coltivi insistenti sui lotto di scavo; sullo sfondo, oltre la cortina vegetazionale pertinenziale, i diversi fabbricati oggetto di demolizione con l'avanzamento degli scavi; a destra e sinistra sono visibili i tralicci della linea di alta tensione (angoli sud est e sud ovest del limite di intervento). La fascia di rispetto di 20 m del traliccio sud est risulta non interferente con l'area di intervento mentre la medesima del traliccio sud ovest interessa parzialmente aree ricomprese nell'intervento; in quest'ultimo caso gli scavi si manterranno ad una distanza di 20 m dalla base del traliccio in questione.



Foto n. 7 Panoramica in direzione nord dalla porzione sud ovest del limite di cava; in primo piano i coltivi insistenti nei lotti di scavo; sullo sfondo, oltre la cortina vegetazionale pertinenziale, i diversi fabbricati oggetto di demolizione con l'avanzamento degli scavi; a sinistra è visibile il traliccio della linea di alta tensione (angolo sud est del limite di intervento) non interferente.



Foto n. 8 sinistra Foto di dettaglio dell'angolo nord est dell'area di intervento; si può notare a sinistra il manufatto idraulico (chiusa) posta sul Rio Ghirola che non sarà interessato dagli interventi in oggetto e a destra la linea telefonica con sostegno interferente e l'attraversamento aereo del cavo sopra Strada Pederzona.

Foto n. 9 sopra Panoramica in direzione nord dalla porzione sud est del limite di cava; in primo piano si può notare la cortina vegetativa a carattere arboreo arbustivo con alcuni esemplari alberati lungo lo sviluppo del Rio Ghirola coincidente con il limite ovest dell'area di intervento. Tale cortina vegetazionale sarà mantenuta e non sarà interessata dagli interventi in progetto rimanendo interna alla fascia di rispetto.

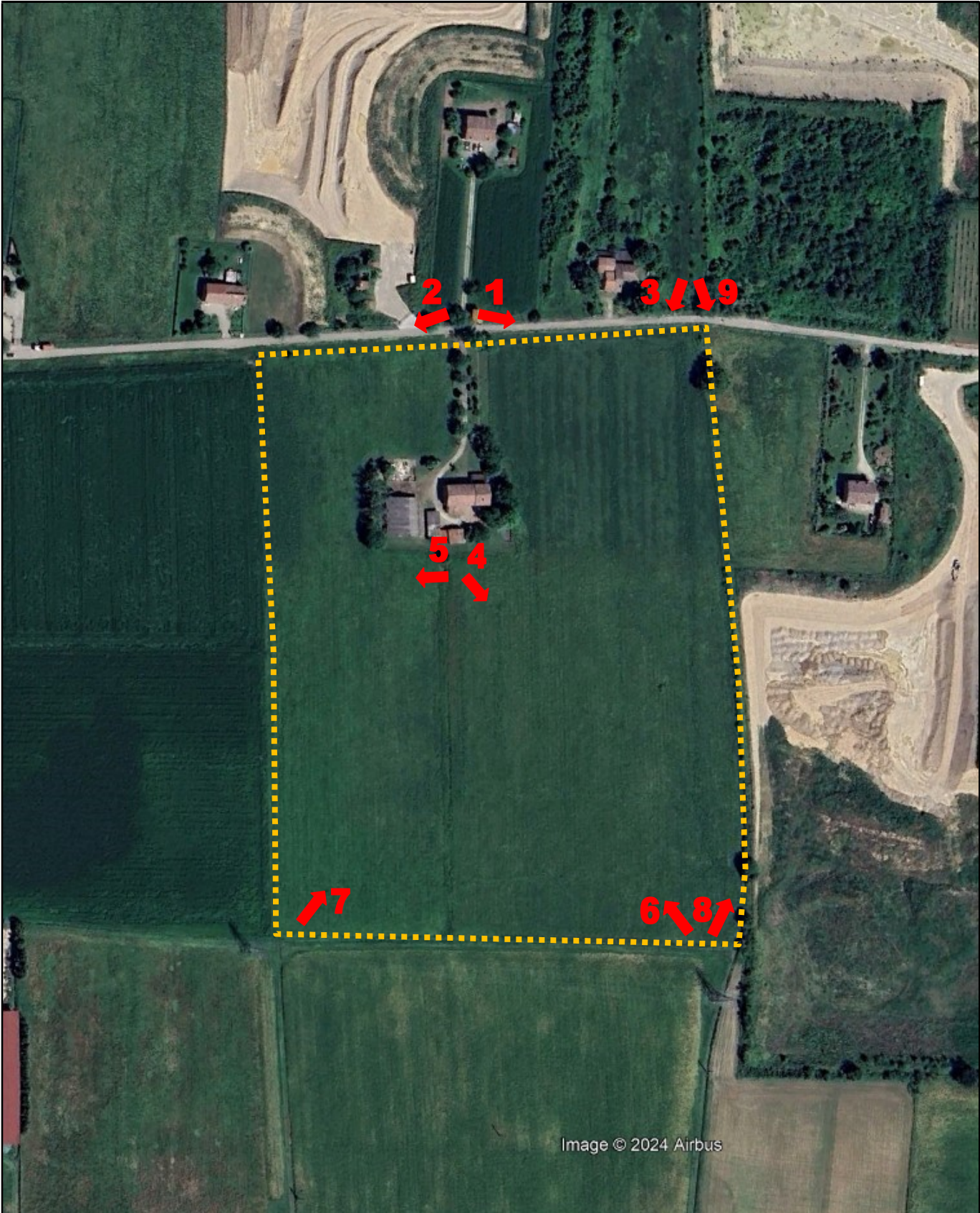

Cava “GHIAROLA-1”

Legenda

PUNTI PRESA FOTOGRAFICI

AREA DI INTERVENTO

