

LEGENDA

- P5 — Limite Polo 5
- - - + - Confine di Comune Modena/Formigine
- [] Area di intervento, in disponibilità
- LOTTO Lotti di scavo
- [] Aree estrattive limitrofe autorizzate
- [] Aree estrattive limitrofe, scarpate di scavo (ciglio/piede)
- [] Isoipse in metri (eq. 0.50 m)
- x 61.00 Punto quotato (in metri s.l.m.)
- ➔ Direzione dei mezzi verso l'area di cantiere
- C.so.35 Caposaldo quotato
- a b Reticolo idrografico (a) fossi (b) scoli
- 1 --- Traccia sezioni di progetto
- Recinzioni
- a b Viabilità principale (a) e secondaria (b)
- a b Linea elettrica e sostegni, media tensione (a) bassa tensione (b)
- TEL --- Linea telefonica e sostegno --- ACO --- Linea acquedotto civile
- Linea elettrica di alta tensione aerea e traliccio
- 20.0 Quote
- a Edificio pubblico e/o privato (a) abitato (b) disabitato (c) produttivo, pertinenziale o vano tecnico (d) collabente (e) in demolizione
- c Fascia di rispetto da fabbricati:
- d - Residenziale Abitato 50 m (derogabile)
- d - Residenziale Non Abitato 5 m
- e - Produttivo, pertinenziale o vano tecnico 5 m

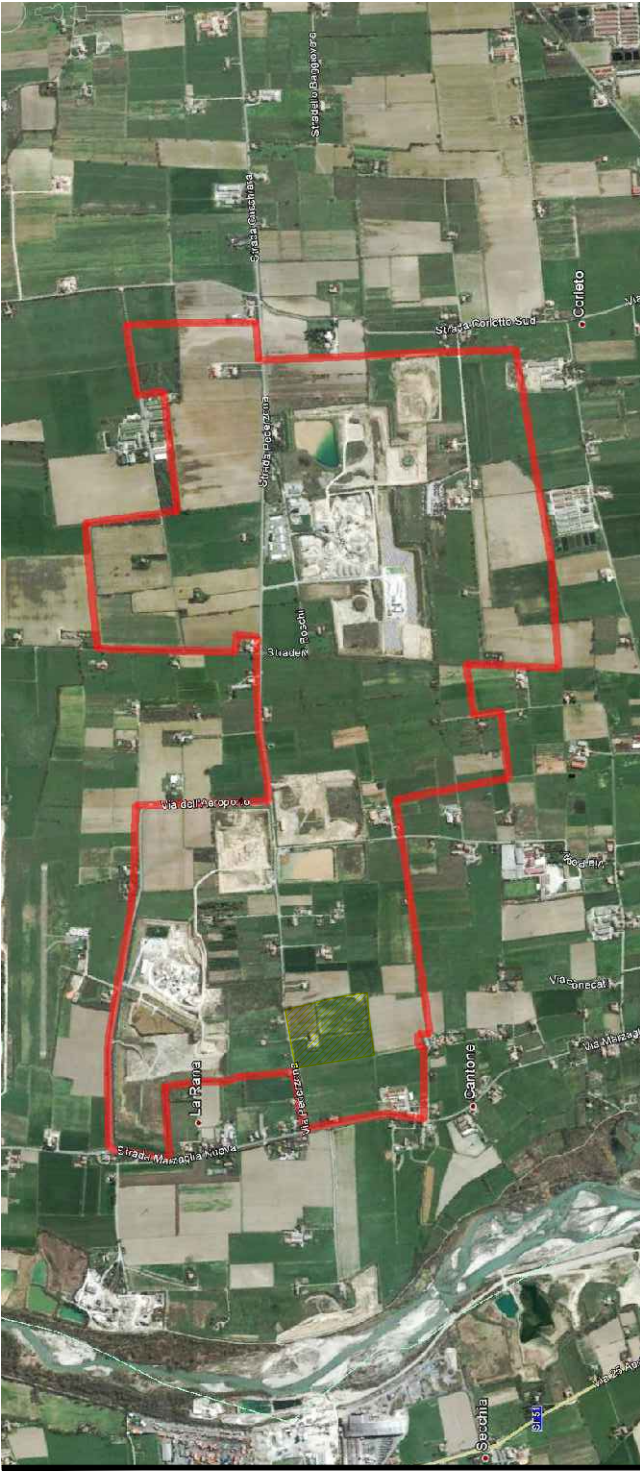

PROVINCIA DI MODENA COMUNE MODENA

Servizio Pianificazione Territoriale, Mobilità, Edilizia

OGGETTO
**ATTUAZIONE DEL PIANO DELLE ATTIVITÀ
ESTRATTIVE DEL COMUNE DI MODENA.
POLO ESTRATTIVO INTERCOMUNALE N. 5
PEDERZONA - RESIDUO FASE B1 E NUOVA FASE B2**

DATA EMISSIONE DATA RILIEVO
Maggio 2024

FILENAME REV. N. IN DATA
24-054-GH1-T01-Sdf.pdf.p7m

PROGETTO
**STUDIO IMPATTO AMBIENTALE
PIANO DI COLTIVAZIONE E
SISTEMAZIONE
CAVA DI GHIAIA E SABBIA
GHIAROLA-1**

TITOLO
**STATO DI FATTO
PLANIMETRIA DELLO STATO DI FATTO
(Planimetria a punti quotati in metri s.l.m.)**

ELAB. T01 SCALA 1:1'000

PROPRIETÀ
BERSELLI RENATO
Via Bassa, 37- 41047 Magreta di Formigine (MO)
ARCIDIOCESI DI MODENA-NONANTOLA.
Corso Duomo, 34 - 41121 Modena (MO)

FRANTOIO FONDOVALLE S.R.L.
Via Provinciale, 700 - 41055 Montese (MO)

PROGETTISTA
Dott. Geol. Stefano Cavallini

Studio Geologico Associato
DOLCINI - CAVALLINI
Via Michelangelo, 1 - 41051 Castelnovo Rangone (MO)
Tel. 059-536469 - e-mail: sgad@disca.it
PEC: sgad@pec.epap.sicurezza postale.it
C. F. e P. IVA: 02350480360

COLLABORATORI
**Ing. Lorenza Cuoghi
Arch. I. Lorenzo Ferrari**

CONSULENZE SPECIALISTICHE
GEODES s.r.l.
Via Michelangelo, 1 - 41051 Castelnovo Rangone (MO)
Tel. 059-536469 - Fax: 059-5331612
e-mail: geodes@geodes.it
PEC: geodes@pec.geodes-rl.it

PROVINCIA DI MODENA COMUNE MODENA

Servizio Pianificazione Territoriale, Mobilità, Edilizia

OGGETTO

**ATTUAZIONE DEL PIANO DELLE ATTIVITÀ
ESTRATTIVE DEL COMUNE DI MODENA.
POLO ESTRATTIVO INTERCOMUNALE N. 5
PEDERZONA - RESIDUO FASE B1 E NUOVA FASE B2**

DATA EMISSIONE

DATA RILIEVO

Maggio 2024

FILENAME

REV. N.

IN DATA

24-054-GH1-T01-Sdf.pdf.p7m

PROGETTO

STUDIO IMPATTO AMBIENTALE

**PIANO DI COLTIVAZIONE E
SISTEMAZIONE
CAVA DI GHIAIA E SABBIA
GHIAROLA-1**

TITOLO

STATO DI FATTO
PLANIMETRIA DELLO STATO DI FATTO
(Planimetria a punti quotati in metri s.l.m.)

ELAB.

T01

SCALA

1:1'000

ESERCENTE

PROPRIETÀ

FRANTOIO FONDOVALLE S.R.L.

Via Provinciale, 700 - 41055 Montese (MO)

Tel: 059-535499 - e-mail: sgadc@tiscali.it
PEC: sgadc@pec.epap.sicurezza postale.it
Partita IVA 00279260360

BERSELLI RENATO

Via Bassa, 37- 41047 Magreta di Formigine (MO)

ARCIDIOCESI DI MODENA-NONANTOLA.

Corso Duomo, 34 - 41121 Modena (MO)

PROGETTISTA

Dott. Geol. Stefano Cavallini

COLLABORATORI

Ing. Lorenza Cuoghi
Arch. I. Lorenzo Ferrari

CONSULENZE SPECIALISTICHE

Studio Geologico Associato

DOLCINI - CAVALLINI

Via Michelangelo, 1 - 41051 Castelnuovo Rangone (MO)
Tel: 059-535499 - e-mail: sgadc@tiscali.it
PEC: sgadc@pec.epap.sicurezza postale.it

C. F. e P. IVA: 02350480360



GEODES s.r.l.

Via Michelangelo, 1 - 41051 Castelnuovo Rangone (MO)
Tel: 059-535499
e-mail: geodes.srl@tiscali.it
PEC: geodes@pec.geodes.srl.it