

PLANIMETRIA CAT. SU BASE TOPOGRAFICA - SCALA 1:2'000

PLANIMETRIA CATASTALE/PARTICELLARE - SCALA 1:2'000

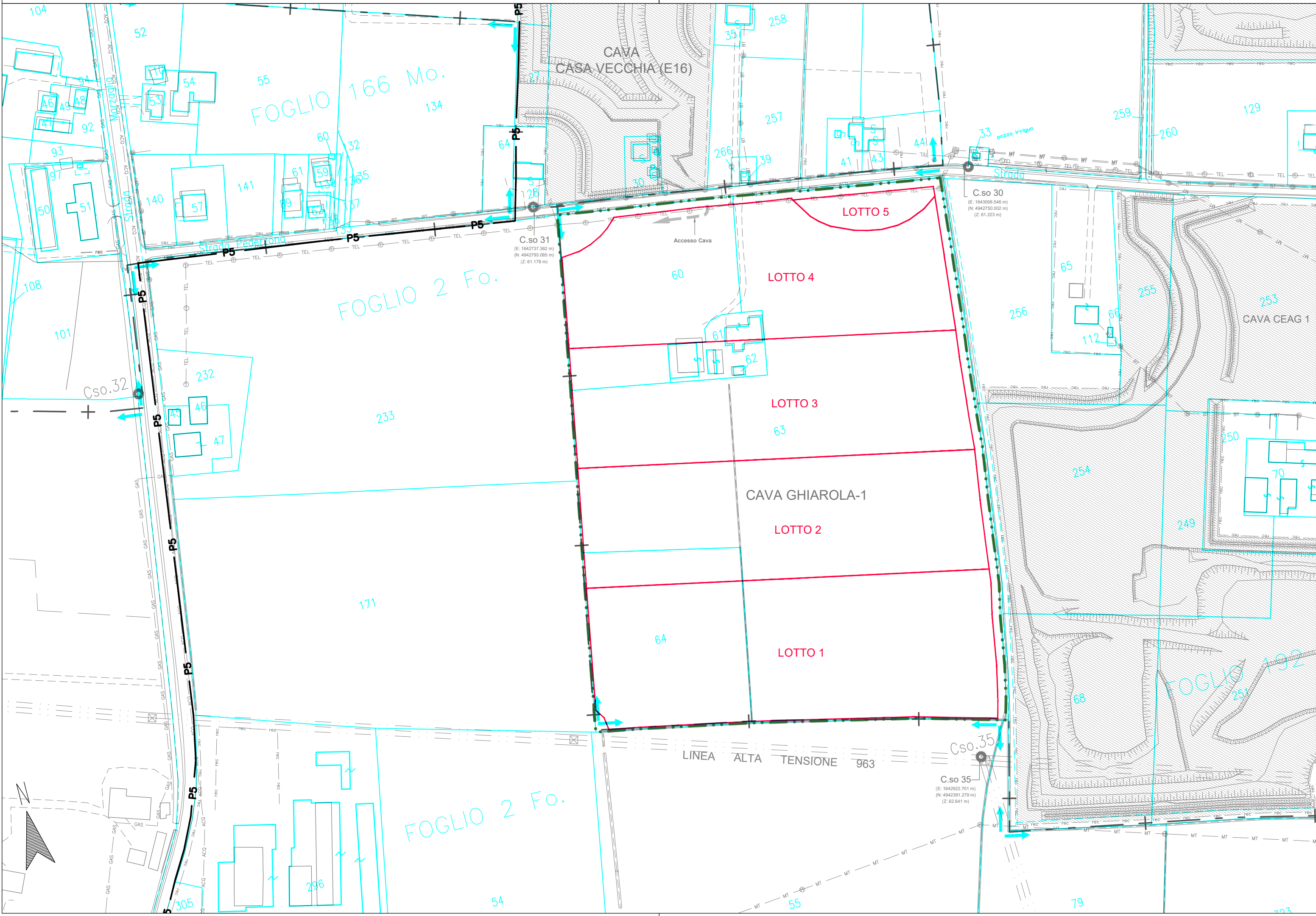

LEGENDA

- P5 — Limite Polo 5
- - - + - Confine Comune Modena/Formigine
- [] Area di intervento, in disponibilità
- [] LOTTO Lotti di scavo
- [] 63 Particella catastale
- [] Prop. Berselli Renato, Arcidiocesi Modena/Nonantola - Disp. Frantoio Fondovalle S.R.L.
- [] Prop. Comune di Modena
- [] Prop. C.E.A.G. S.R.L.
- [] Prop. Soc. Agricola Ghiarola S.R.L.
- [] Prop. Ranieri - Toschi
- [] Prop. Vecchi Claudio, Mauro, Sauro
- [] Prop. Berselli Guido
- [] Prop. Bergamaschi Adriano, Brunella
- [] Prop. Rognoni Ivaldo
- [] Prop. La Modenese Soc. Cons.

Superfici in disponibilità interessate dall'attività estrattiva					
Foglio n°	Mappale n°	Superficie catastale (mq)	Superficie intervento (mq)	Superf. Scavo effettiva (mq)	Tipo di intervento
192	60	10.822	10.822	9.635	Opere preliminari; stoccaggio provvisorio terre; escavazione lotti 3 e 4; sistemazione
192	61	1.984	1.984	1.984	escavazione lotti 3 e 4; stoccaggio provvisorio terre; sistemazione
192	62	39	39	39	escavazione lotto 3; stoccaggio provvisorio terre; sistemazione
192	63	58.910	58.910	56.887	Opere preliminari; escavazione lotti 1, 2, 3, 4 e 5; stoccaggio provvisorio terre; sistemazione
192	64	11.510	11.510	10.600	Opere preliminari; escavazione lotti 1 e 2 ; stoccaggio provvisorio terre; sistemazione
Totale		83.265	83.265	79.145	
FRANTOIO FONDOVALLE S.r.l. (Arcidiocesi Modena-Nonantola e Berselli Renato)			83.265	79.145	Settore FF-GHIAROLA - Fase B2

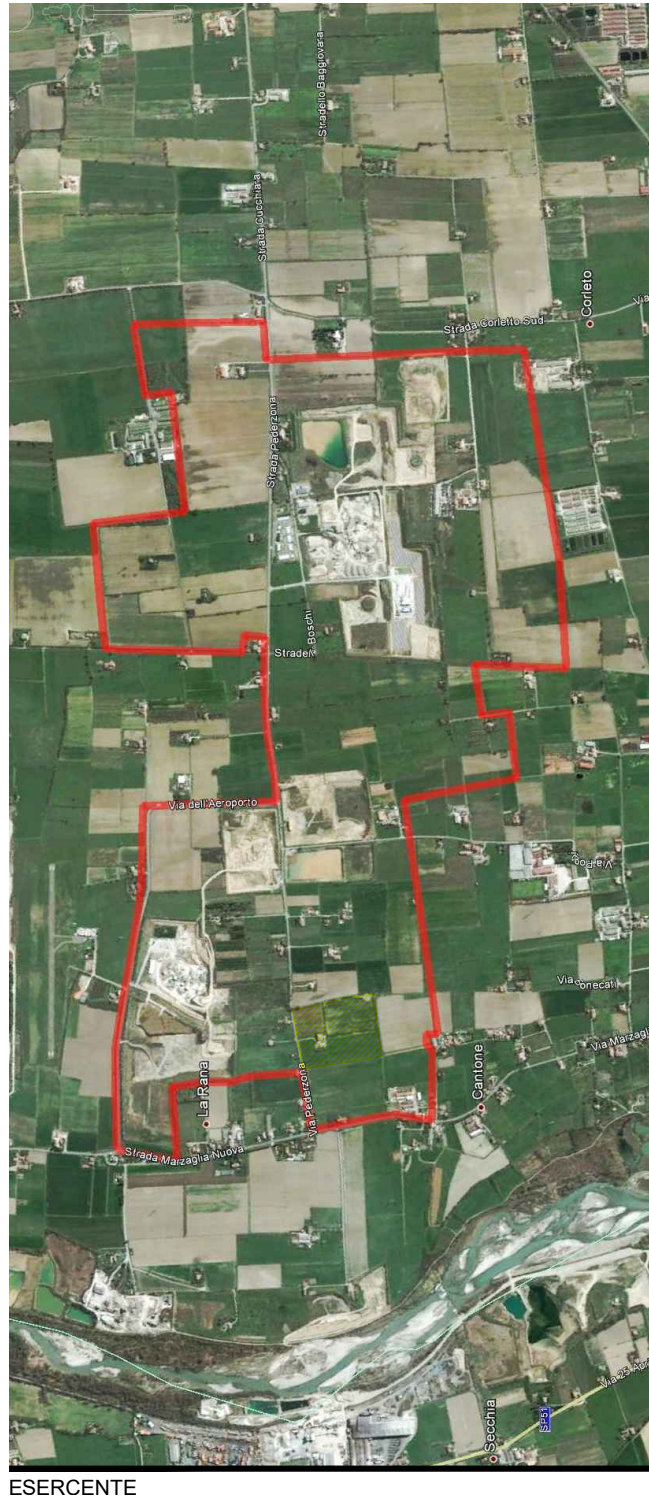

PROVINCIA DI MODENA COMUNE MODENA

Servizio Pianificazione Territoriale, Mobilità, Edilizia

OGGETTO
ATTUAZIONE DEL PIANO DELLE ATTIVITÀ ESTRATTIVE DEL COMUNE DI MODENA. POLO ESTRATTIVO INTERCOMUNALE N. 5 PEDERZONA - RESIDUO FASE B1 E NUOVA FASE B2

DATA EMISSIONE
DATA RILIEVO
Maggio 2024

FILENAME
REV. N.
IN DATA
24-054-GH1-T02-Cat.pdf.p7m

PROGETTO
**STUDIO IMPATTO AMBIENTALE
PIANO DI COLTIVAZIONE E SISTEMAZIONE
CAVA DI GHIAIA E SABBIA
GHIAROLA-1**

TITOLO
**STATO DI FATTO
PLANIMETRIA CATASTALE SU BASE
TOPOGRAFICA - PARTICELLARE**

ELAB.
SCALA
T02 1:2'000

ESERCENTE
PROPRIETÀ
BERSELLI RENATO
Via Bassa, 37- 41047 Magreta di Formigine (MO)
ARCIDIOCESI DI MODENA-NONANTOLA.
Corso Duomo, 34 - 41121 Modena (MO)

PROGETTISTA
Dott. Geol. Stefano Cavallini
Ing. Lorenza Cuoghi
Arch. I. Lorenzo Ferrari

Studio Geologico Associato
DOLCINI - CAVALLINI
Via Michelangelo, 1 - 41051 Castelnovo Rive (MO)
Tel. 059/535469 - e-mail: sgadoc@iscail.it
PEC: sgadoc@pec.epap.sicurezza.postale.it
C. F. e P. IVA: 02350480360
COLLABORATORI
CONSULENZE SPECIALISTICHE
Ing. Lorenza Cuoghi
Arch. I. Lorenzo Ferrari
GEODES s.r.l.
Via Michelangelo, 1 - 41051 Castelnovo Rive (MO)
Tel. 059/535469 - Fax: 059/531612
e-mail: geodes@iscail.it
PEC: geodes@pec.geodes.srl.it

A norma di legge ci riserviamo la proprietà dell'elaborato con divieto di riprodurlo o renderlo noto a terzi o Ditte concorrenti senza nostra autorizzazione scritta

PROVINCIA DI MODENA COMUNE MODENA

Servizio Pianificazione Territoriale, Mobilità, Edilizia

OGGETTO

**ATTUAZIONE DEL PIANO DELLE ATTIVITÀ
ESTRATTIVE DEL COMUNE DI MODENA.
POLO ESTRATTIVO INTERCOMUNALE N. 5
PEDERZONA - RESIDUO FASE B1 E NUOVA FASE B2**

DATA EMISSIONE

DATA RILIEVO

Maggio 2024

FILENAME

REV. N.

IN DATA

24-054-GH1-T02-Cat.pdf.p7m

PROGETTO

STUDIO IMPATTO AMBIENTALE

**PIANO DI COLTIVAZIONE E
SISTEMAZIONE
CAVA DI GHIAIA E SABBIA
GHIAROLA-1**

TITOLO

**STATO DI FATTO
PLANIMETRIA CATASTALE SU BASE
TOPOGRAFICA - PARTICELLARE**

ELAB.

T02

SCALA

1:2'000

ESERCENTE

FRANTOIO FONDOVALLE S.R.L.

Via Provinciale, 700 - 41055 Montese (MO)

PROGETTISTA

Dott. Geol. Stefano Cavallini

Studio Geologico Associato

DOLCINI - CAVALLINI

Via Michelangelo, 1 - 41051 Castelnuovo Rangone (MO)

Tel: 059-535499 - e-mail: sgadc@tiscali.it

PEC: sgadc@pec.epap.sicurezza postale.it

C. F. e P. IVA: 02350480360

PROPRIETÀ

BERSELLI RENATO

Via Bassa, 37- 41047 Magreta di Formigine (MO)

ARCIDIOCESI DI MODENA-NONANTOLA.

Corso Duomo, 34 - 41121 Modena (MO)

COLLABORATORI

Ing. Lorenza Cuoghi

Arch. I. Lorenzo Ferrari

CONSULENZE SPECIALISTICHE

GEODES s.r.l.

Via Michelangelo, 1 - 41051 Castelnuovo Rangone (MO)

Tel: 059-536629 - Fax 059-5331612

e-mail: geodes.st@tiscali.it

PEC: geodes@pec.geodes-st.it