

LEGENDA

- P5 — Limite Polo 5
- - - + Confine di Comune Modena/Formigine
- [] Area di intervento, in disponibilità
- LOTTO Lotti di scavo
- [] Aree estrattive limitrofe autorizzate
- [] Aree estrattive limitrofe, scarpate di scavo (ciglio/piede)
- [] Isoipse in metri (eq. 0.50 m)
- ➔ Direzione dei mezzi verso l'area di cantiere
- CSO.35 Caposaldo quotato
- [] a [] b Reticolo idrografico (a) fossi (b) scoli
- 1 - - - Traccia sezioni di progetto
- [] a [] b Viabilità principale (a) e secondaria (b)
- OPERE PRELIMINARI DI PROGETTO
- [] a [] b Recinzioni di cava (a) esistenti (b) di progetto
- [] a [] b Pista di cantiere (a) ghiaia (b) asfaltata
- [] Cancelli di accesso
- [] Fossi di guardia e direzione delle acque, esistenti e di progetto
- [] Argini di mitigazione temporanei di progetto - altezza 1,5/3 metri, inerbito
- [] Stoccaggio cappellaccio provvisorio
- [] Tombinamento fosso
- [] Box prefabb. temporanei uso cantiere
- [] Fabbricati in demolizione
- [] (TEL) Linea telefonica interrata di progetto (in ricollocazione)
- [] a [] b Linee aeree e sostegni in demolizione, media tensione (a) telefonica (b)

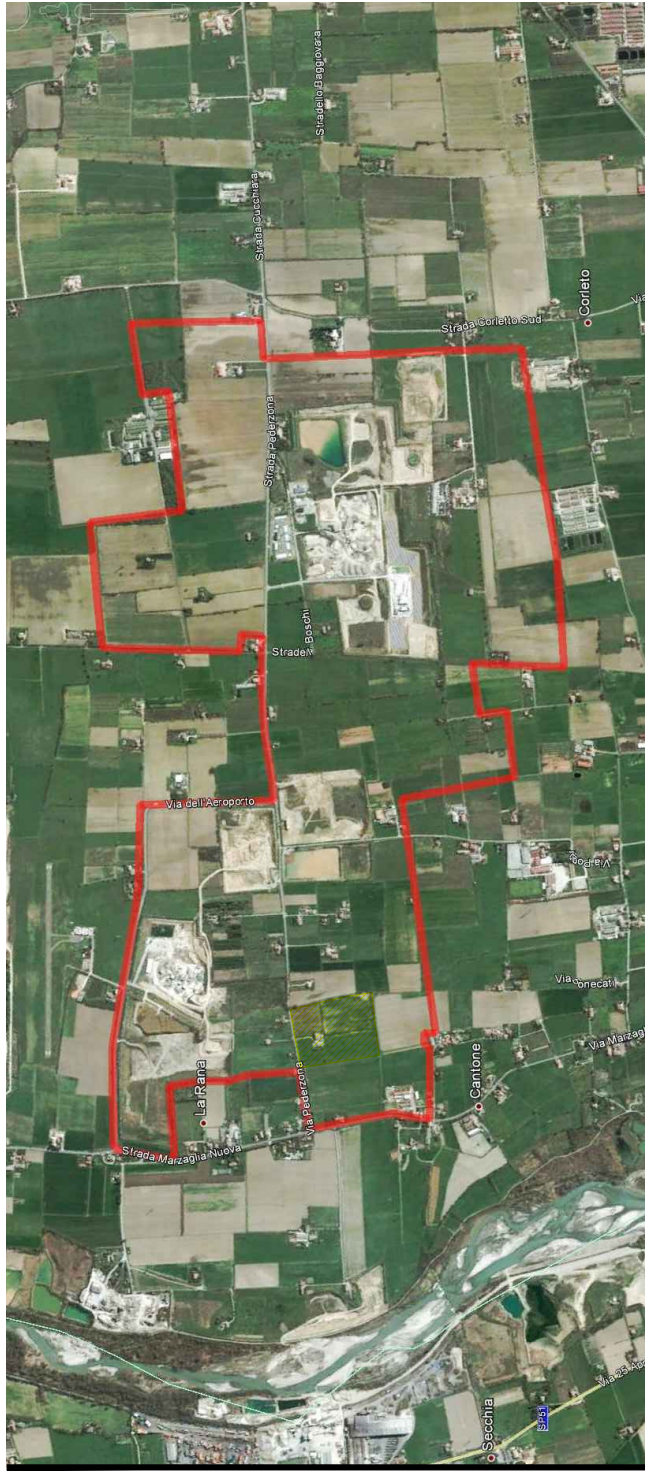

PROVINCIA DI MODENA COMUNE MODENA

Servizio Pianificazione Territoriale, Mobilità, Edilizia

OGGETTO
**ATTUAZIONE DEL PIANO DELLE ATTIVITÀ
ESTRATTIVE DEL COMUNE DI MODENA.
POLO ESTRATTIVO INTERCOMUNALE N. 5
PEDERZONA - RESIDUO FASE B1 E NUOVA FASE B2**

DATA EMISSIONE DATA RILIEVO
Maggio 2024

FILENAME REV. N. IN DATA
24-054-GH1-T03-0pePrel.pdf.p7m

PROGETTO
**STUDIO IMPATTO AMBIENTALE
PIANO DI COLTIVAZIONE E
SISTEMAZIONE
CAVA DI GHIAIA E SABBIA
GHIAIOLA-1**

TITOLO
**PROGETTO
PLANIMETRIA DELLE OPERE PRELIMINARI
(Planimetria a curve di livello in metri s.l.m.)**

ELAB. SCALA
T03 1:1'000

PROPRIETÀ
BERSELLI RENATO
Via Bassa, 37- 41047 Magreta di Formigine (MO)
ARCIDIOCESI DI MODENA-NONANTOLA.
Corso Duomo, 34 - 41121 Modena (MO)

FRANTOIO FONDOVALLE S.R.L.
Via Provinciale, 700 - 41055 Montese (MO)

PROGETTISTA
Dott. Geol. Stefano Cavallini

Studio Geologico Associato
DOLCINI - CAVALLINI
Via Michelangelo, 1 - 41051 Castelnuovo Rangone (MO)
Tel. 059-535469 - e-mail: sgad@geosrl.it
PEC: sgad@pec.epap.sicurezzaonline.it
C. F. e P. IVA: 02350480360

COLLABORATORI
Ing. Lorenza Cuoghi
Arch. I. Lorenzo Ferrari

CONSULENZE SPECIALISTICHE
Dott. For. Paola Romoli
Studio Agroforestale e Ambientale

GEODES s.r.l.
Via Michelangelo, 1 - 41051 Castelnuovo Rangone (MO)
Tel. 059-535469 - Fax: 059-5351612
e-mail: geodes@geodes.it
PEC: geodes@pec.geodes.it

PROVINCIA DI MODENA COMUNE MODENA

Servizio Pianificazione Territoriale, Mobilità, Edilizia

OGGETTO

**ATTUAZIONE DEL PIANO DELLE ATTIVITÀ
ESTRATTIVE DEL COMUNE DI MODENA.
POLO ESTRATTIVO INTERCOMUNALE N. 5
PEDERZONA - RESIDUO FASE B1 E NUOVA FASE B2**

DATA EMISSIONE

DATA RILIEVO

Maggio 2024

FILENAME

REV. N.

IN DATA

24-054-GH1-T03-OpePrel.pdf.p7m

PROGETTO

STUDIO IMPATTO AMBIENTALE

**PIANO DI COLTIVAZIONE E
SISTEMAZIONE
CAVA DI GHIAIA E SABBIA
GHIAROLA-1**

TITOLO

**PROGETTO
PLANIMETRIA DELLE OPERE PRELIMINARI
(Planimetria a curve di livello in metri s.l.m.)**

ELAB.

T03

SCALA

1:1'000



ESERCENTE

PROPRIETÀ

BERSELLI RENATO

Via Bassa, 37- 41047 Magreta di Formigine (MO)

ARCIDIOCESI DI MODENA-NONANTOLA.

Corso Duomo, 34 - 41121 Modena (MO)

FRANTOIO FONDOVALLE S.R.L.

Via Provinciale, 700 - 41055 Montese (MO)

Tel. 059-535499 - e-mail: sgadc@tiscali.it
PEC: sgadc@pec.epap.sicurezzaepapale.it
Partita IVA 00270260368

PROGETTISTA

COLLABORATORI

CONSULENZE SPECIALISTICHE

Dott. Geol. Stefano Cavallini

**Ing. Lorenza Cuoghi
Arch. I. Lorenzo Ferrari**

**Dott. For. Paola Romoli
Studio Agroforestale e
Ambientale**

Studio Geologico Associato

DOLCINI - CAVALLINI

Via Michelangelo, 1 - 41051 Castelnuovo Rangone (MO)
Tel. 059-535499 - e-mail: sgadc@tiscali.it
PEC: sgadc@pec.epap.sicurezzaepapale.it

C. F. e P. IVA: 02350480360



GEODES s.r.l.

Via Michelangelo, 1 - 41051 Castelnuovo Rangone (MO)
Tel. 059-535629
e-mail: geodes.ri@tiscali.it
PEC: geodes@pec.geodes-ri.it

