

P06

DEROGHE E RISPETTI DA SOSTEGNO BASSA TENS. E LINEA TEL. INTERRATA (ART. 104 DPR 128/59)

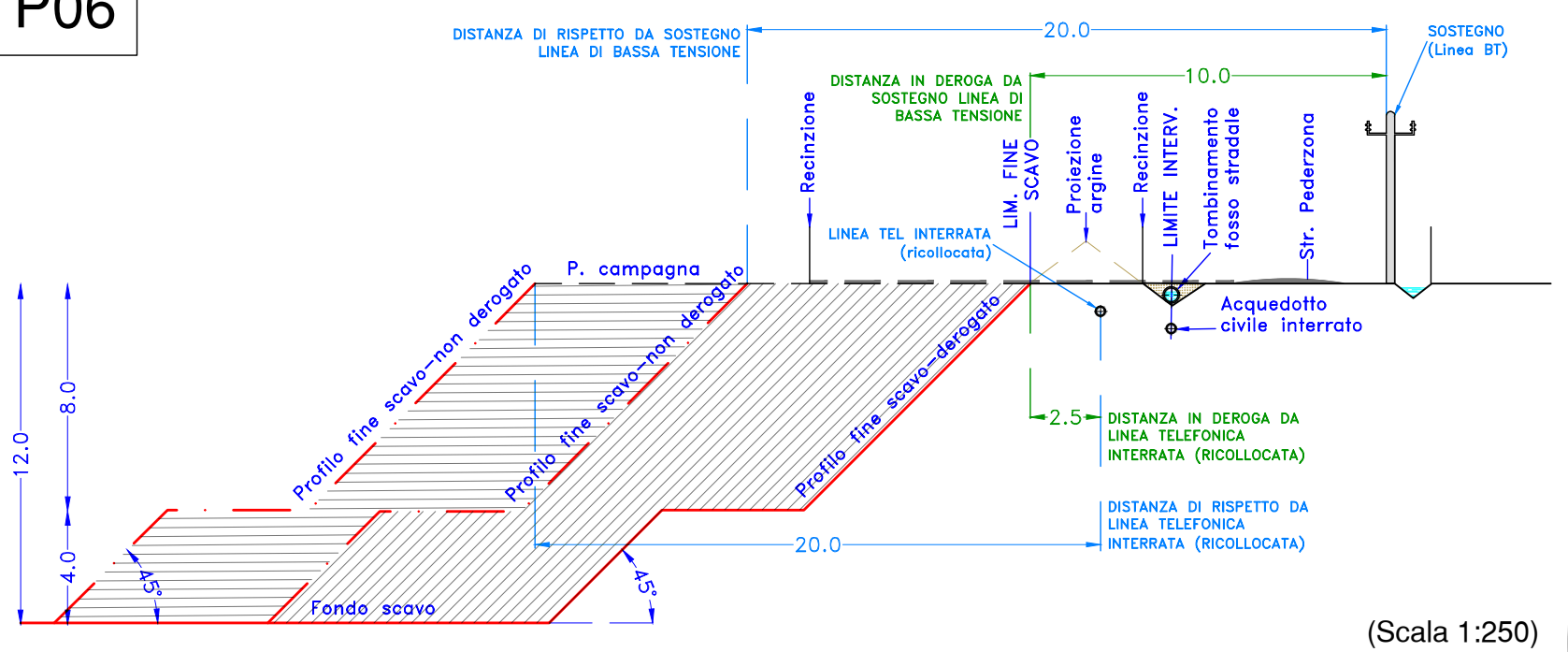

(Scala 1:250)

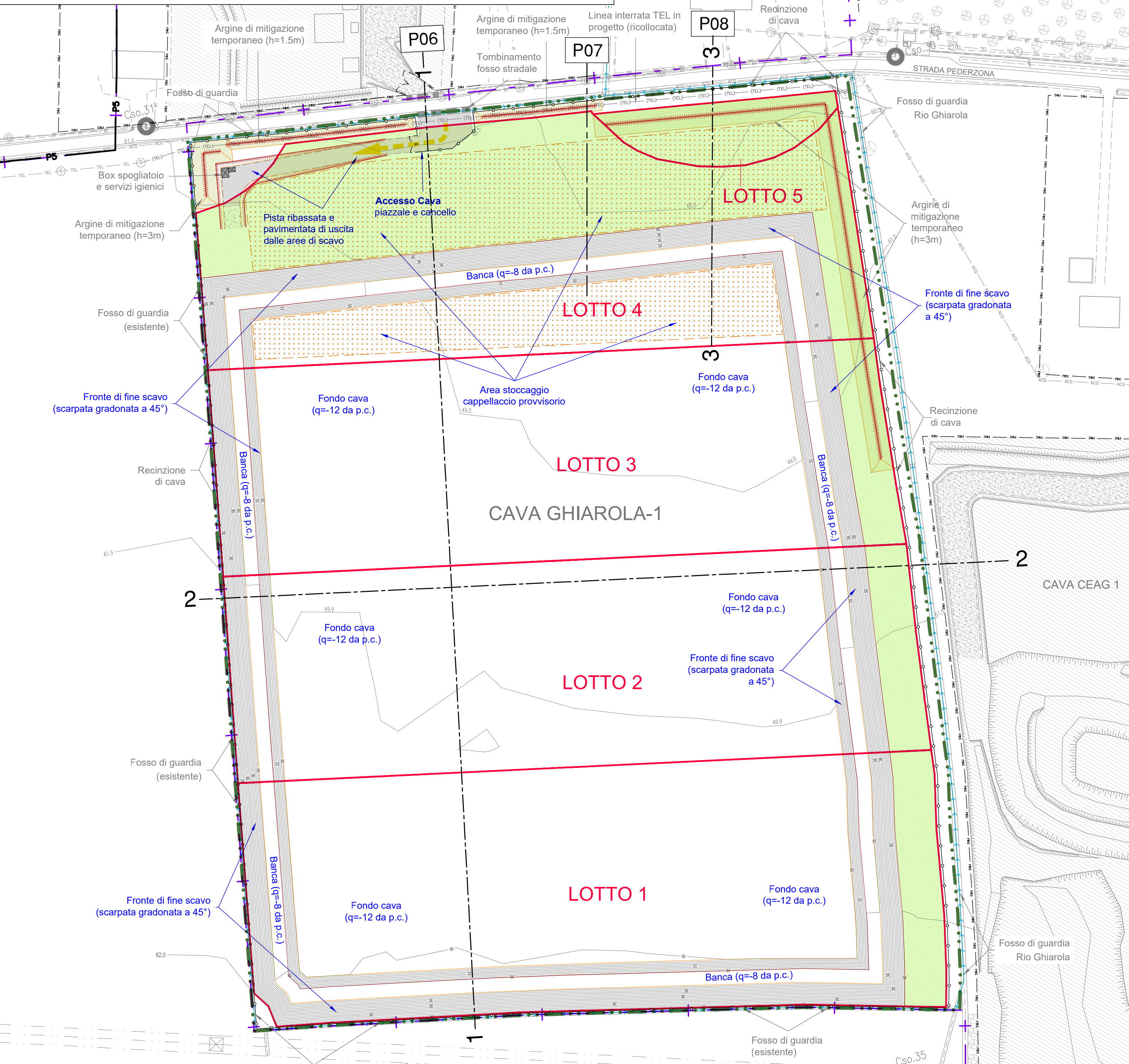

LOTTO 1

LOTTO 2

LOTTO 4

LOTTO 5

P08

P06

LOTTO 3

CAVA GHIAROLA-1

CAVA CEAG 1

P07

DEROGHE E RISPETTI DA LINEA ACQUEDOTTO CIVILE E STRADA PEDERZONA (ART. 104 DPR 128/59)

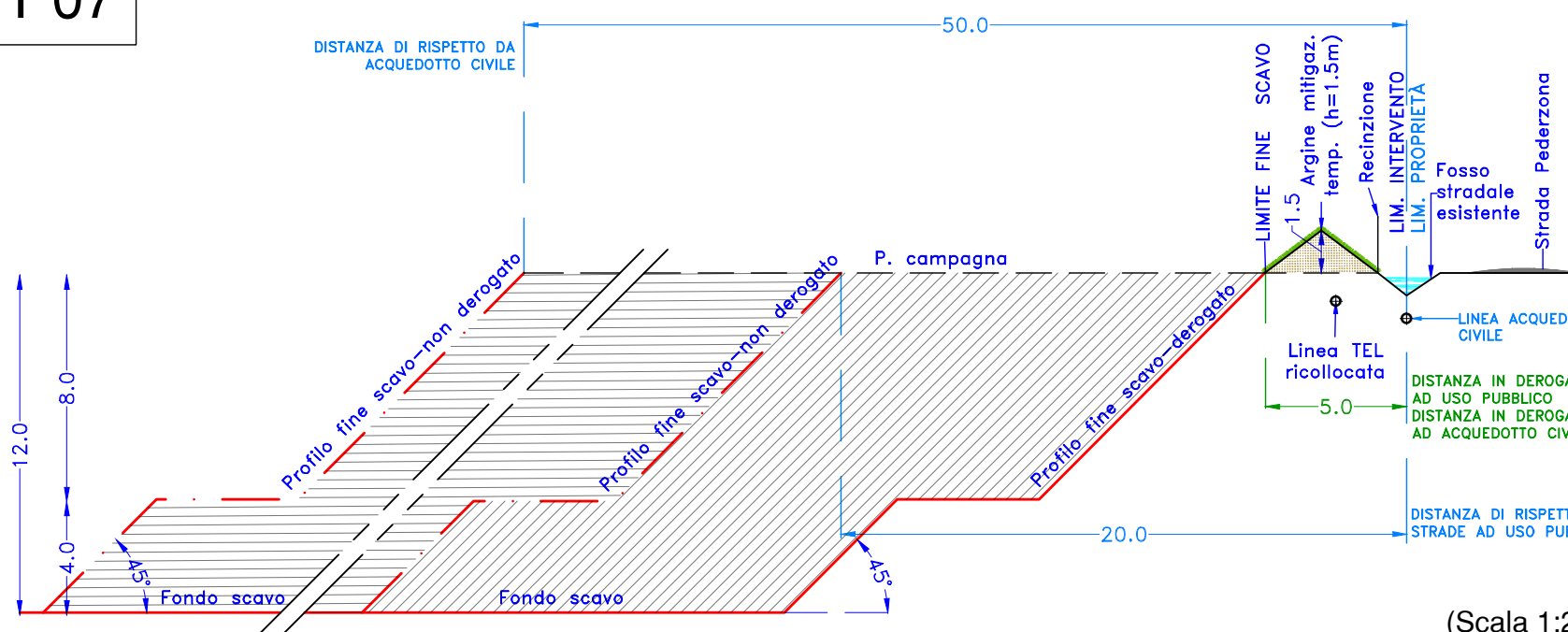

(Scala 1:250)

P08

DEROGHE E RISPETTI DA RIO GHIAROLA (ART. 104 DPR 128/59)

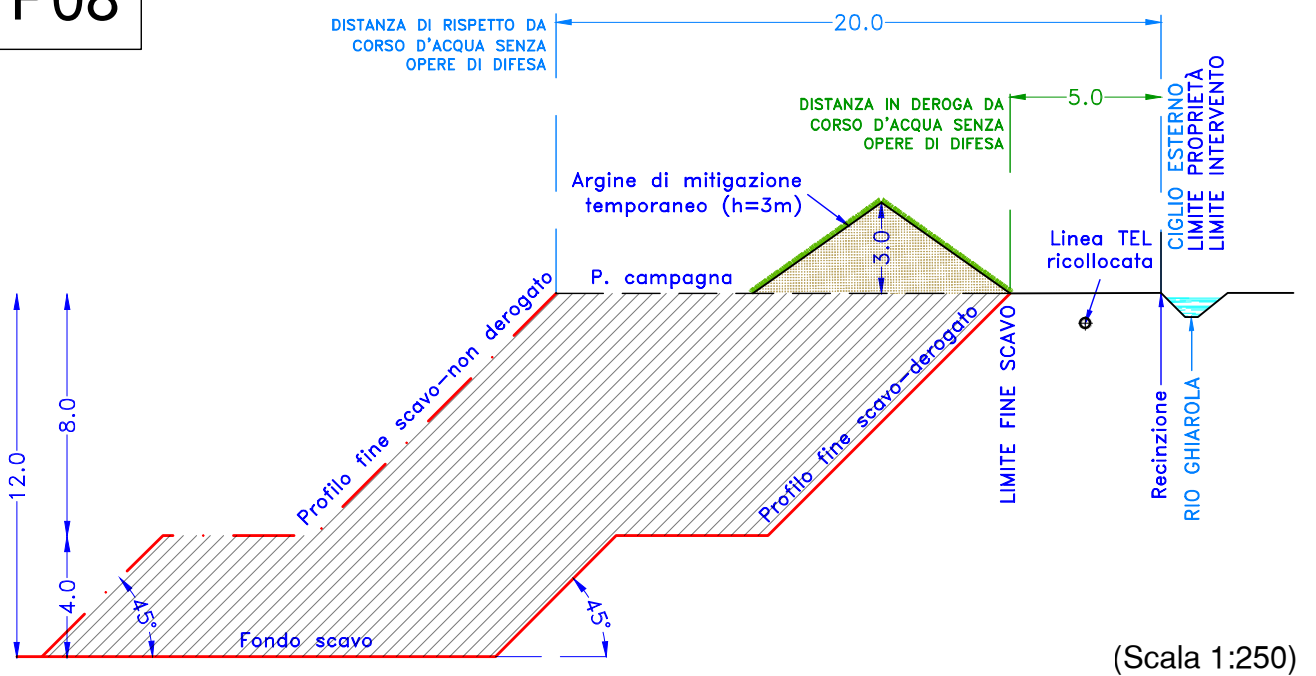

(Scala 1:250)

LEGENDA

- P5 — Limite Polo 5
- - - + - Confine di Comune Modena/Formigine
- [] Area di intervento, in disponibilità
- LOTTO Lotti di scavo
- [] Aree estrattive limitrofe autorizzate
- [] Aree estrattive limitrofe, scarpate di scavo (ciglio/piede)
- [] Isoipse in metri (eq. 0.50 m)
- Direzione dei mezzi verso l'area di cantiere
- CSO.35 Caposaldo quotato
- [] a Reticolo idrografico (a) fossi (b) scoli
- 1 - - - Traccia sezioni di progetto
- [] a Viabilità principale (a) e secondaria (b)
- [] a Recinzioni di cava (a) esistenti (b) di progetto
- [] Cancelli di accesso
- [] a Pista di cantiere (a) ghiaia (b) asfaltata
- [] Fossi di guardia e direzione delle acque, esistenti e di progetto
- [] Argini di mitigazione temporanei di progetto - altezza 1,5/3 metri, inerbito
- [] Area stoccaggio cappellaccio provvisorio
- [] Tombinamento fosso
- [] Box prefabbricati temporanei ad uso di cantiere
- [] Aree sottese alle fasce di rispetto non derogate

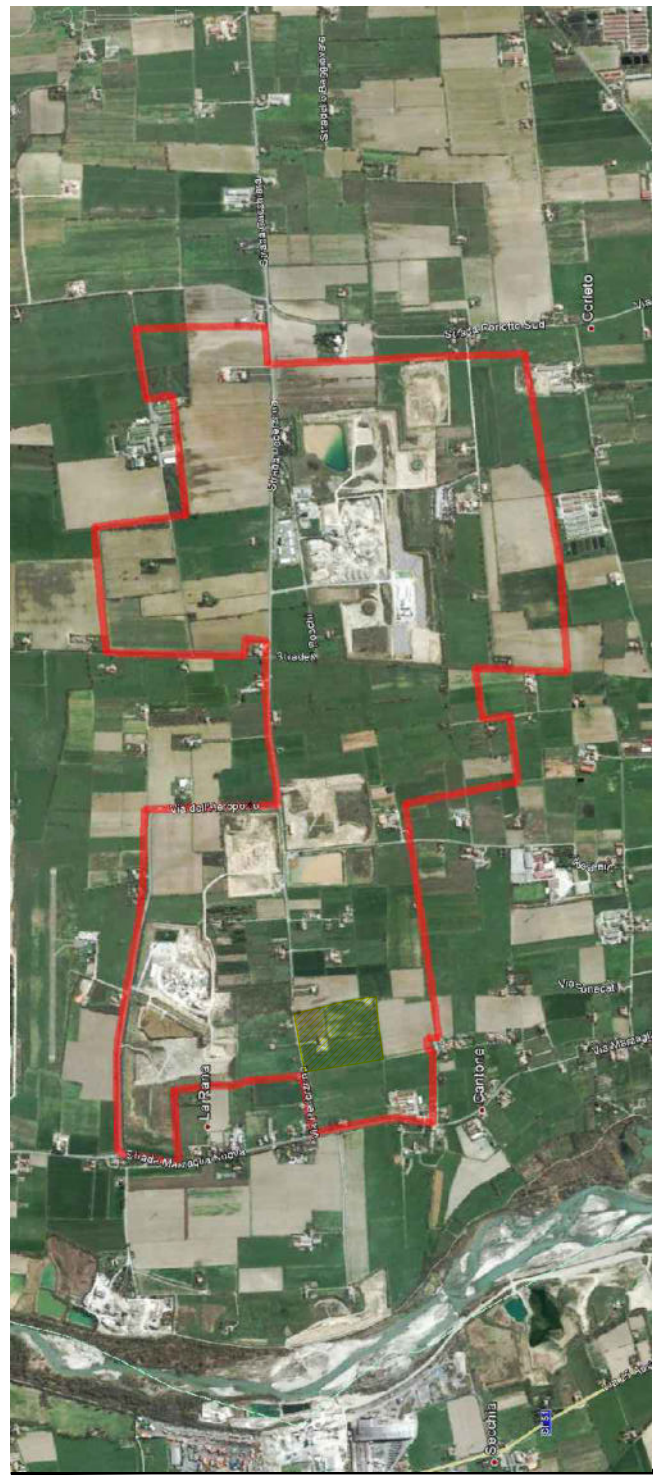

PROVINCIA DI MODENA COMUNE MODENA

Servizio Pianificazione Territoriale, Mobilità, Edilizia

OGGETTO

ATTUAZIONE DEL PIANO DELLE ATTIVITÀ
ESTRATTIVE DEL COMUNE DI MODENA.
POLO ESTRATTIVO INTERCOMUNALE N. 5
PEDERZONA - RESIDUO FASE B1 E NUOVA FASE B2

DATA EMISSIONE

DATA RILIEVO

FILENAME

REV. N.

IN DATA

24-054-GH1-T05-ScavoMin.pdf.p7m

PROGETTO

STUDIO IMPATTO AMBIENTALE

PIANO DI COLTIVAZIONE E
SISTEMAZIONE
CAVA DI GHIAIA E SABBIA
GHIAROLA-1

TITOLO

PROGETTO

PLANIMETRIA DI MINIMO SCAVO
VINCOLI EX ART.104 D.P.R. 128/59
(Planimetria a curve di livello in metri s.l.m.)

ELAB.

SCALA

T05

1:1'000

ESERCENTE

PROPRIETÀ

BERSELLI RENATO

Via Bassa, 37- 41047 Magreta di Formigine (MO)

ARCIDIOCESI DI MODENA-NONANTOLA.

Corso Duomo, 34 - 41121 Modena (MO)

FRANTOIO FONDOVALLE S.R.L.

Via Provinciale, 700 - 41055 Montese (MO)

PROGETTISTA

Dott. Geol. Stefano Cavallini

Studio Geologico Associato

DOLCINI - CAVALLINI

Via Michelangelo, 1 - 41051 Castelnovo Rangone (MO)

Tel. 059-536229 - e-mail: sgad@discol.it

PEC: sgad@pec.epap.sicurezza postale.it

C. F. e P. IVA: 02350480360

COLLABORATORI

Ing. Lorenza Cuoghi

Arch. I. Lorenzo Ferrari

CONSULENZE SPECIALISTICHE

GEODES s.r.l.

Via Michelangelo, 1 - 41051 Castelnovo Rangone (MO)

Tel. 059-536229 - Fax: 059-5331612

e-mail: geodes@geodes.it

PEC: geodes@pec.geodes-rl.it

A norma di legge ci riserviamo la proprietà dell'elaborato con divieto di riprodurlo o renderlo noto a terzi o Dilte concorrenti senza nostra autorizzazione scritta

PROVINCIA DI MODENA COMUNE MODENA

Servizio Pianificazione Territoriale, Mobilità, Edilizia

OGGETTO

**ATTUAZIONE DEL PIANO DELLE ATTIVITÀ
ESTRATTIVE DEL COMUNE DI MODENA.
POLO ESTRATTIVO INTERCOMUNALE N. 5
PEDERZONA - RESIDUO FASE B1 E NUOVA FASE B2**

DATA EMISSIONE

DATA RILIEVO

FILENAME

REV. N.

IN DATA

24-054-GH1-T05-ScavoMin.pdf.p7m

PROGETTO

STUDIO IMPATTO AMBIENTALE

**PIANO DI COLTIVAZIONE E
SISTEMAZIONE
CAVA DI GHIAIA E SABBIA
GHIAROLA-1**

TITOLO

PROGETTO

**PLANIMETRIA DI MINIMO SCAVO
VINCOLI EX ART.104 D.P.R. 128/59
(Planimetria a curve di livello in metri s.l.m.)**

ELAB.

T05

SCALA

1:1'000

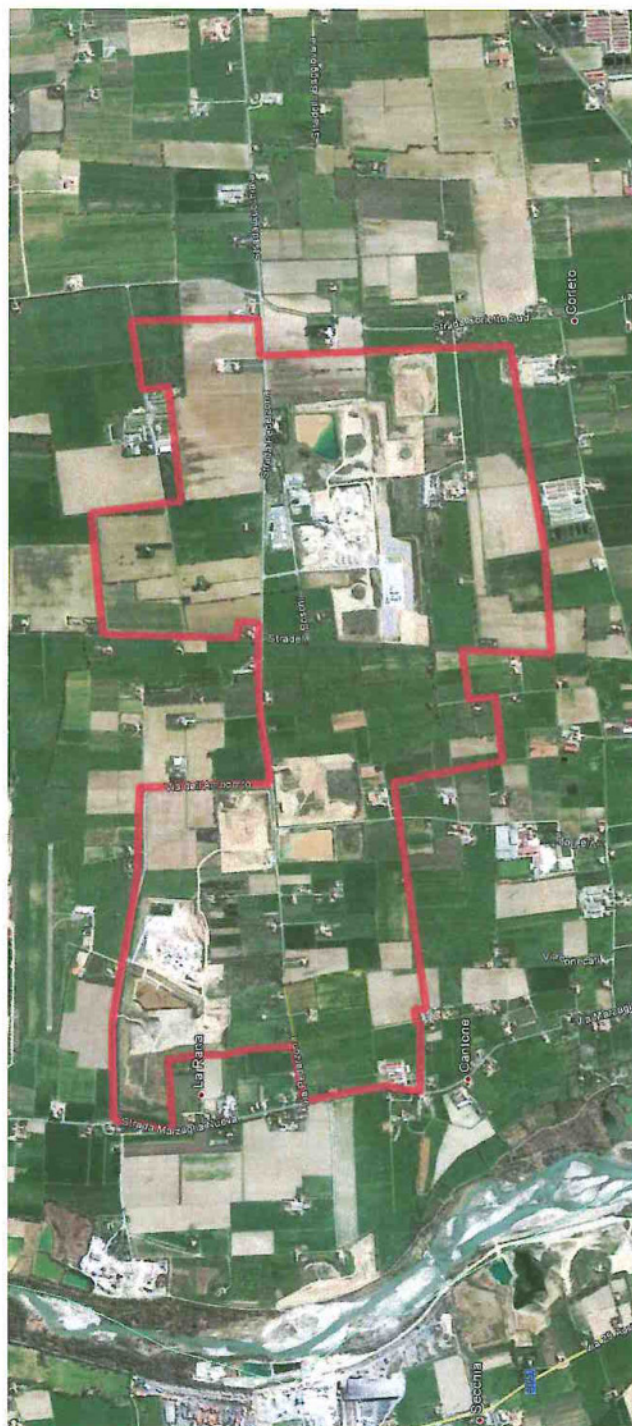

ESERCENTE

PROPRIETÀ

FRANTOIO FONDOVALLE S.R.L.
Via Provinciale, 700 - 41055 Montese (MO)

BERSELLI RENATO

Via Bassa, 37- 41047 Magreta di Formigine (MO)

ARCIDIOCESI DI MODENA-NONANTOLA.

Corso Duomo, 34 - 41121 Modena (MO)

PROGETTISTA

Dott. Geol. Stefano Cavallini

COLLABORATORI

**Ing. Lorenza Cuoghi
Arch. I. Lorenzo Ferrari**

CONSULENZE SPECIALISTICHE

Studio Geologico Associato

DOLCINI - CAVALLINI

Via Michelangelo, 1 - 41051 Castelnuovo Rangone (MO)

Tel: 059-535499 - e-mail: sgado@tiscali.it

PEC: sgado@pec.epap.sicurezza postale.it

C. F. e P. IVA: 02350480360



GEODES s.r.l.

Via Michelangelo, 1 - 41051 Castelnuovo Rangone (MO)

Tel: 059-535529

e-mail: geodes.srl@tiscali.it

PEC: geodes@pec.geodes-srl.it