

SEZIONE 1

Stato di fatto - Progetto

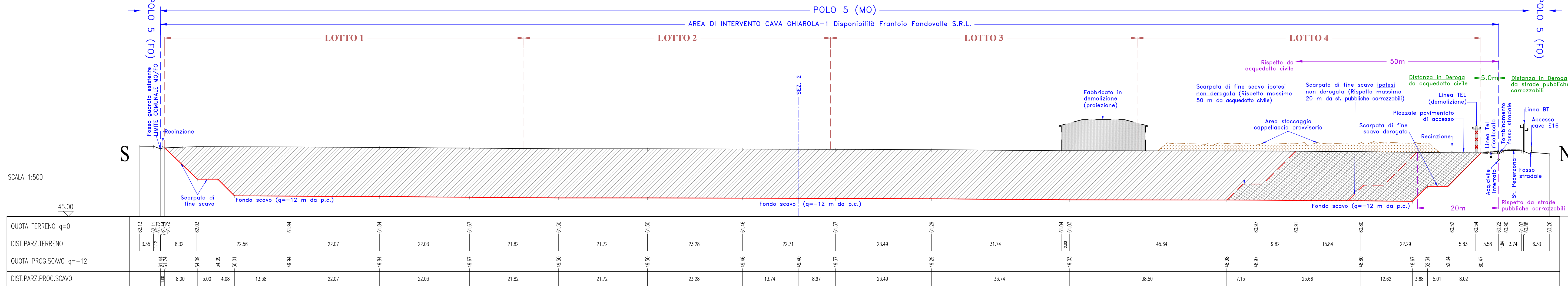

Sist. Morfologica/Vegetazionale

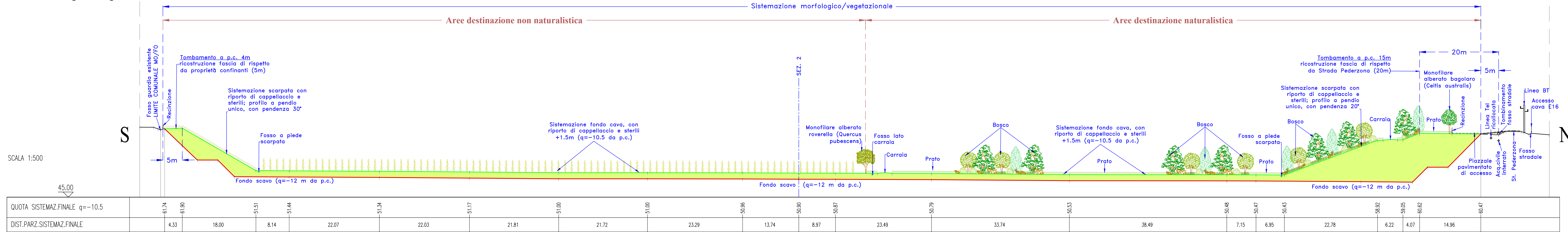

SEZIONE 2

Stato di fatto - Progetto

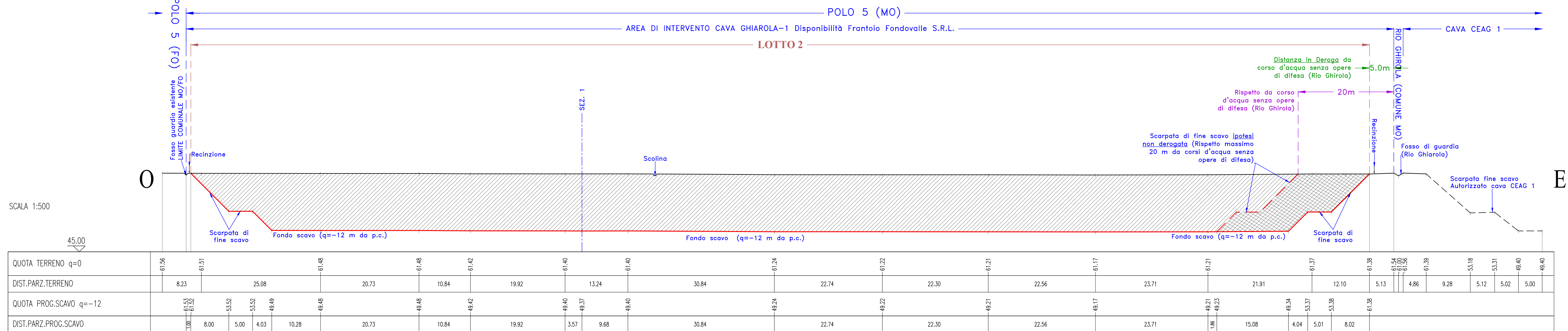

Sist. Morfologica/Vegetazionale

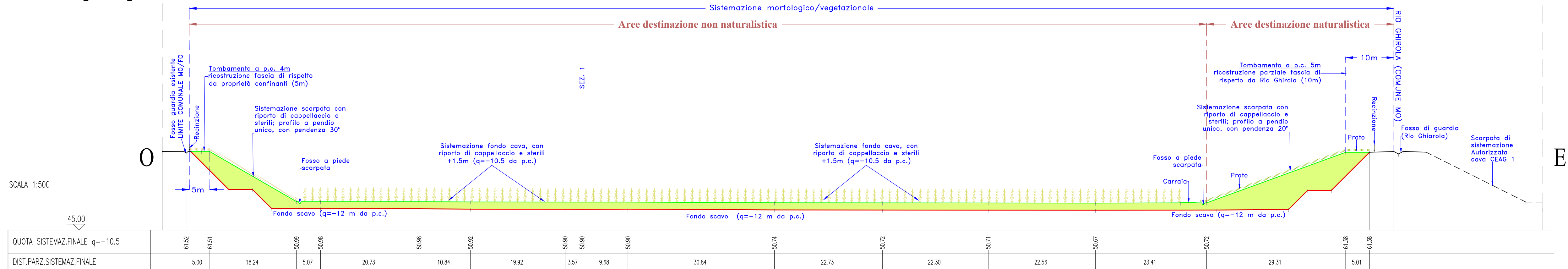

SEZIONE 3

Stato di fatto - Progetto

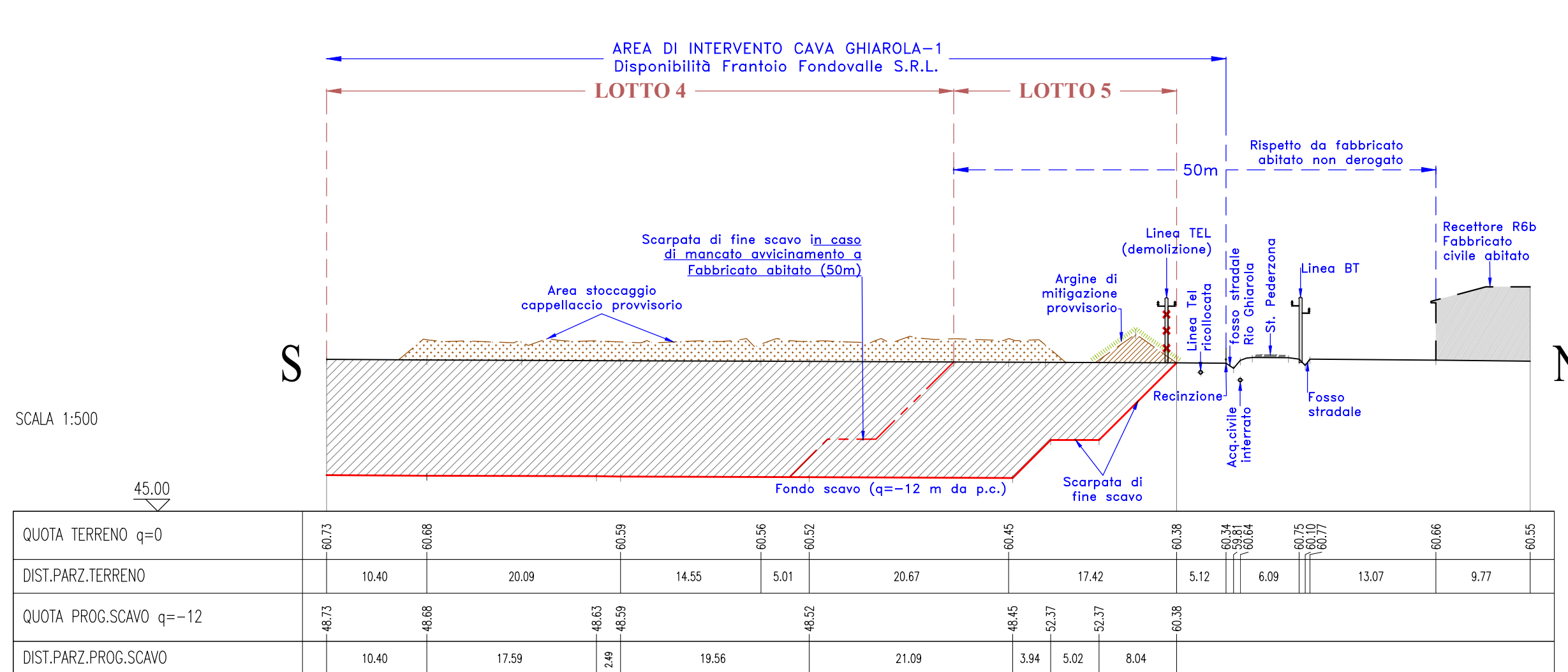

Sist. Morfologica/Vegetazionale

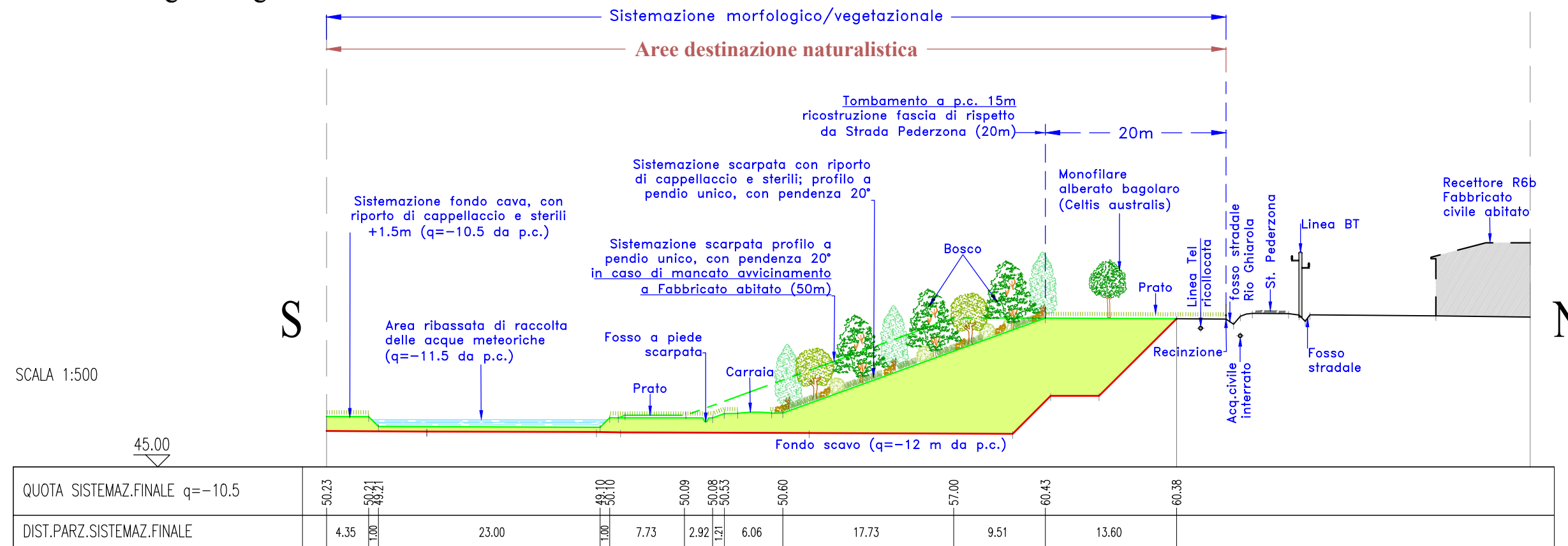

LEGENDA

- Profilo terreno stato di fatto
- Profilo terreno autorizzato cava CEAG 1 (fine scavo/sistemazione)
- Profilo progetto di scavo
- Profilo progetto di scavo, ipotesi non derogata e/o nulla osta non concesso
- Profilo progetto di scavo e sistemazione, mancato avvicinamento a fabbricato abitato
- Profilo di sistemazione
- Scavo di progetto
- Sistemazione morfologica di progetto
- Distanze (a) di rispetto (b) in deroga
- Argine di mitigazione (h=3 m) a carattere provvisorio
- Stoccaggi temporanei cappellaccio
- Sostegno linea elettrica BT
- Sostegno linea telefonica in demolizione
- Edificio residenziale e/o produttivo
- Monofiliari alberati equidistanza 8 m (a) bagolari (b) roverella
- Area ribassata di raccolta delle acque meteoriche (+0.5 m da fondo cava)
- Inerbimenti
- Aree a destinazione non naturalistica (usi agricoli, prati, ecc..)
- Aree boscate su scarpate definitive e su fondo cava

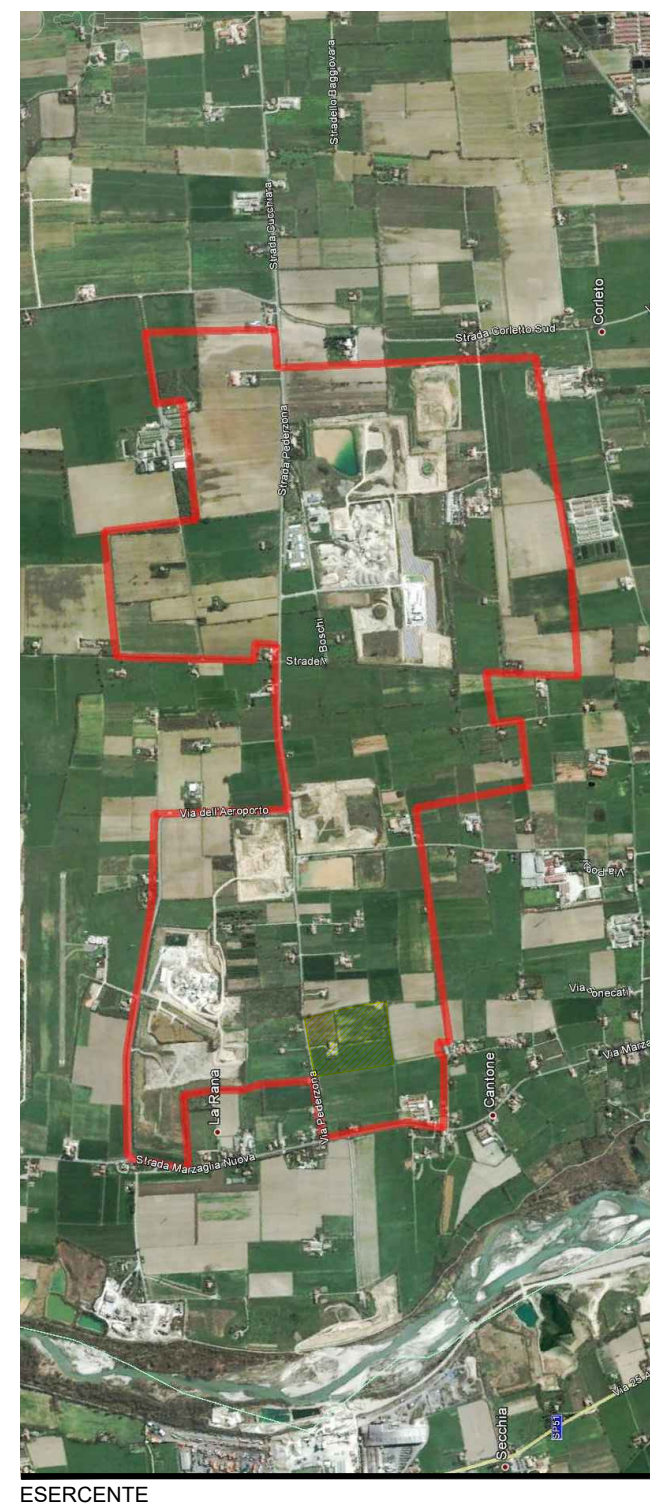

PROVINCIA DI MODENA
COMUNE MODENA

Servizio Pianificazione Territoriale, Mobilità, Edilizia

OGGETTO

ATTUAZIONE DEL PIANO DELLE ATTIVITÀ
ESTRATTIVE DEL COMUNE DI MODENA.
POLO ESTRATTIVO INTERCOMUNALE N. 5
PEDERZONA - RESIDUO FASE B1 E NUOVA FASE B2

DATA EMISSIONE DATA RILIEVO

FILENAME REV. N. IN DATA

24-054-GH1-T09-Sez.pdf p7m

PROGETTO

STUDIO IMPATTO AMBIENTALE

PIANO DI COLTIVAZIONE E

SISTEMAZIONE

CAVA DI GHIAIA E SABBIA

GHIAIOLA-1

PROGETTO

SEZIONI 1 - 2 - 3

(Stato di Fatto - Coltivazione - Sistemazione)

ELAB. SCALA

T09 1:500

PROPRIETÀ

BERSELLI RENATO

Via Bassa, 37-41047 Magreta di Formigine (MO)

FRANTOIO FONDOVALE S.R.L.

Via Provinciale, 700 - 41055 Montese (MO)

ARCIDIOCESI DI MODENA-NONANTOLA.

Corso Duomo, 34 - 41121 Modena (MO)

PROGETTISTA

Dott. Geol. Stefano Cavallini

COLLABORATORI

Ing. Lorenza Cuoghi

Arch. I. Lorenzo Ferrari

CONSULENZE SPECIALISTICHE

Dott. For. Paola Romoli

Studio Agroforestale e Ambientale

Studio Geologico Associato

DOLCINI - CAVALLINI

Via Montebello, 1 - 41051 Carpi (MO)

TEL. 059/500000 - FAX 059/500001

PEC: g.cavallini@studioagrofestoale.it

G.F. e P. IVA: 0259469360

A norma di legge ci riserviamo la proprietà dell'elaborato con divieto di riprodurlo o renderlo noto a terzi o dille concorrenti senza nostra autorizzazione scritta

PROVINCIA DI MODENA COMUNE MODENA

Servizio Pianificazione Territoriale, Mobilità, Edilizia

OGGETTO

**ATTUAZIONE DEL PIANO DELLE ATTIVITÀ
ESTRATTIVE DEL COMUNE DI MODENA.
POLO ESTRATTIVO INTERCOMUNALE N. 5
PEDERZONA - RESIDUO FASE B1 E NUOVA FASE B2**

DATA EMISSIONE

DATA RILIEVO

FILENAME

REV. N.

IN DATA

24-054-GH1-T09-Sez.pdf.p7m

PROGETTO

STUDIO IMPATTO AMBIENTALE

**PIANO DI COLTIVAZIONE E
SISTEMAZIONE
CAVA DI GHIAIA E SABBIA
GHIAROLA-1**

PROGETTO

SEZIONI 1 - 2 - 3

(Stato di Fatto - Coltivazione - Sistemazione)

ELAB.

T09

SCALA

1:500

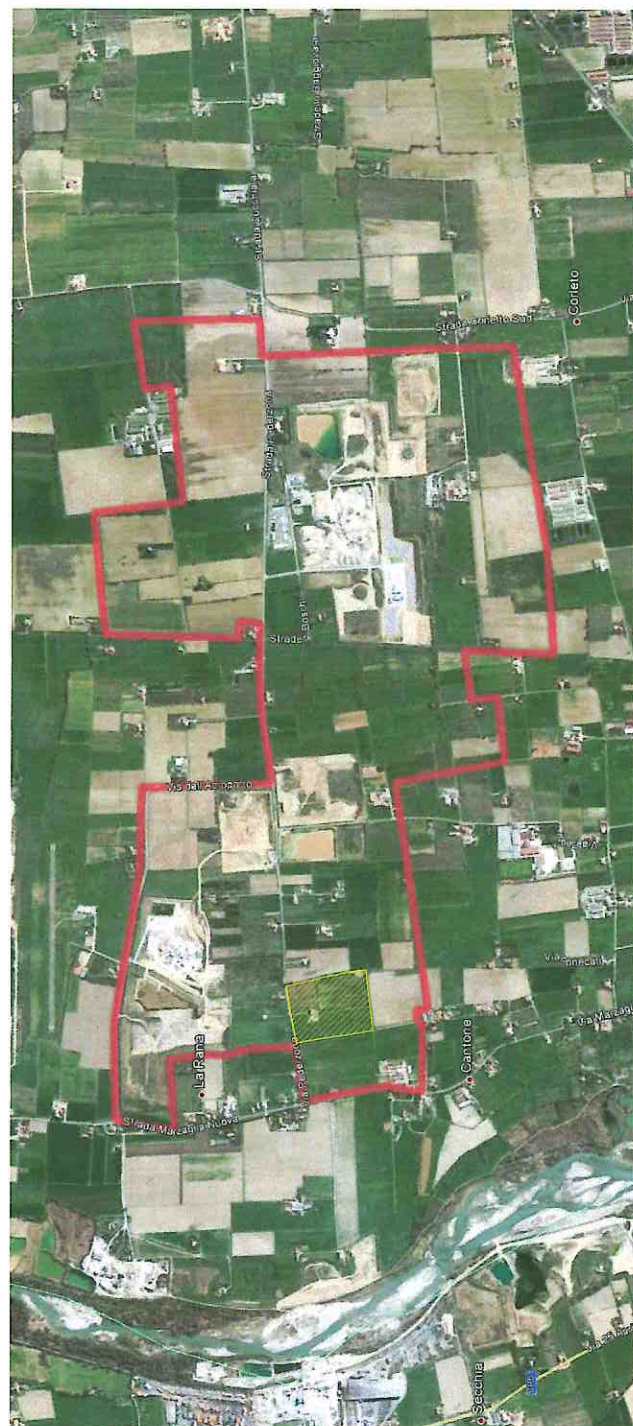

ESERCENTE

PROPRIETÀ

FRANTOIO FONDOVALLE S.R.L.

Via Provinciale, 700 - 41055 Montese (MO)

BERSELLI RENATO

Via Bassa, 37- 41047 Magreta di Formigine (MO)

ARCIDIOCESI DI MODENA-NONANTOLA.

Corso Duomo, 34 - 41121 Modena (MO)

PROGETTISTA

Dott. Geol. Stefano Cavallini

Studio Geologico Associato

DOLCINI - CAVALLINI

Via Michelangelo, 1 - 41051 Castelnuovo Rangone (MO)
Tel: 059-535499 - e-mail: sgadc@tiscali.it
PEC: sgadc@pec.epap.sicurezza postale.it

C. F. e P. IVA: 02350480360

COLLABORATORI

Ing. Lorenza Cuoghi

Arch. I. Lorenzo Ferrari

GEODES s.r.l.

Via Michelangelo, 1 - 41051 Castelnuovo Rangone (MO)
Tel: 059-535529
e-mail: geodes.srl@tiscali.it
PEC: geodes@pec.geodes-srl.it

CONSULENZE SPECIALISTICHE

Dott. For. Paola Romoli

**Studio Agroforestale e
Ambientale**

