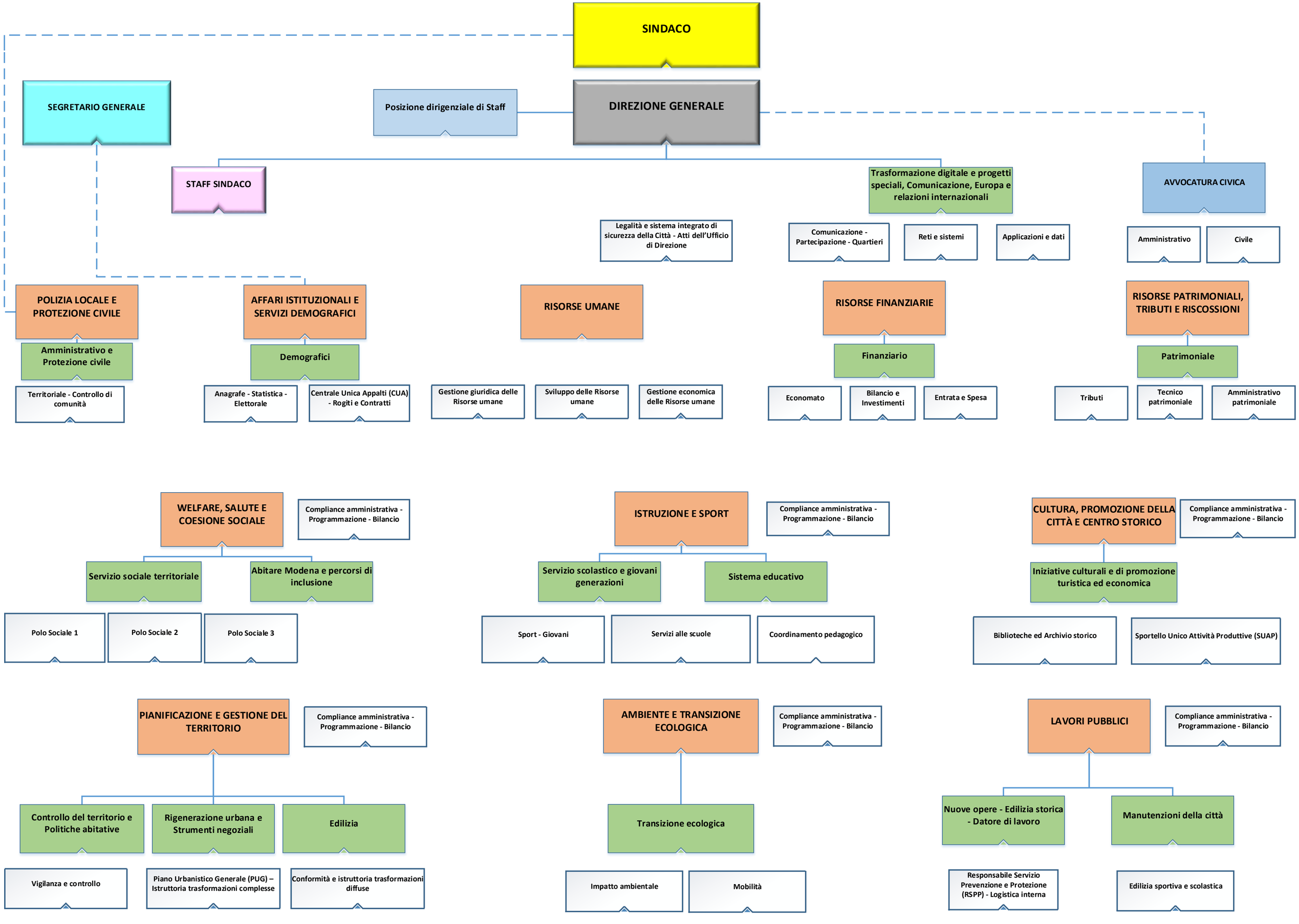
SINDACO
SEGRETARIO GENERALE
Posizione dirigenziale di Staff
DIREZIONE GENERALE
STAFF SINDACO
Trasformazione digitale e progetti speciali, Comunicazione, Europa e relazioni internazionali
AVVOCATURA CIVICA
Legalità e sistema integrato di sicurezza della Città - Atti dell'Ufficio di Direzione
Comunicazione - Partecipazione - Quartieri
Reti e sistemi
Applicazioni e dati
Amministrativo
Civile
POLIZIA LOCALE E PROTEZIONE CIVILE
AFFARI ISTITUZIONALI E SERVIZI DEMOGRAFICI
RISORSE UMANE
RISORSE FINANZIARIE
RISORSE PATRIMONIALI, TRIBUTI E RISCOSSIONI
Amministrativo e Protezione civile
Demografici
Finanziario
Patrimoniale
Territoriale - Controllo di comunità
Anagrafe - Statistica - Elettorale
Centrale Unica Appalti (CUA) - Rogiti e Contratti
Gestione giuridica delle Risorse umane
Sviluppo delle Risorse umane
Gestione economica delle Risorse umane
Economato
Bilancio e Investimenti
Entrata e Spesa
Tributi
Tecnico patrimoniale
Amministrativo patrimoniale
WELFARE, SALUTE E COESIONE SOCIALE
Compliance amministrativa - Programmazione - Bilancio
Servizio sociale territoriale
Abitare Modena e percorsi di inclusione
Polo Sociale 1
Polo Sociale 2
Polo Sociale 3
ISTRUZIONE E SPORT
Compliance amministrativa - Programmazione - Bilancio
Servizio scolastico e giovani generazioni
Sistema educativo
Sport - Giovani
Servizi alle scuole
Coordinamento pedagogico
CULTURA, PROMOZIONE DELLA CITTÀ E CENTRO STORICO
Compliance amministrativa - Programmazione - Bilancio
Iniziative culturali e di promozione turistica ed economica
Biblioteche ed Archivio storico
Sportello Unico Attività Produttive (SUAP)
PIANIFICAZIONE E GESTIONE DEL TERRITORIO
Compliance amministrativa - Programmazione - Bilancio
Controllo del territorio e Politiche abitative
Rigenerazione urbana e Strumenti negoziali
Edilizia
Vigilanza e controllo
Piano Urbanistico Generale (PUG) – Istruttoria trasformazioni complesse
Conformità e istruttoria trasformazioni diffuse
AMBIENTE E TRANSIZIONE ECOLOGICA
Compliance amministrativa - Programmazione - Bilancio
Transizione ecologica
Impatto ambientale
Mobilità
LAVORI PUBBLICI
Compliance amministrativa - Programmazione - Bilancio
Nuove opere - Edilizia storica - Datore di lavoro
Manutenzioni della città
Responsabile Servizio Prevenzione e Protezione (RSPP) - Logistica interna
Edilizia sportiva e scolastica