

DU4.1

DOTAZIONI TERRITORIALI E CITTÀ IN TRASFORMAZIONE

quadrante nord-ovest

Sindaco
Gian Carlo Muzzarelli

Assessora a Urbanistica, Edilizia, Politiche Abitative, Aree Produttive
Anna Maria Vandoni

Direttrice Generale
Valeria Moloncelli

Coordinamento generale -
Dirigente del Settore Pianificazione e sostenibilità urbana e RUP
Maria Sergio

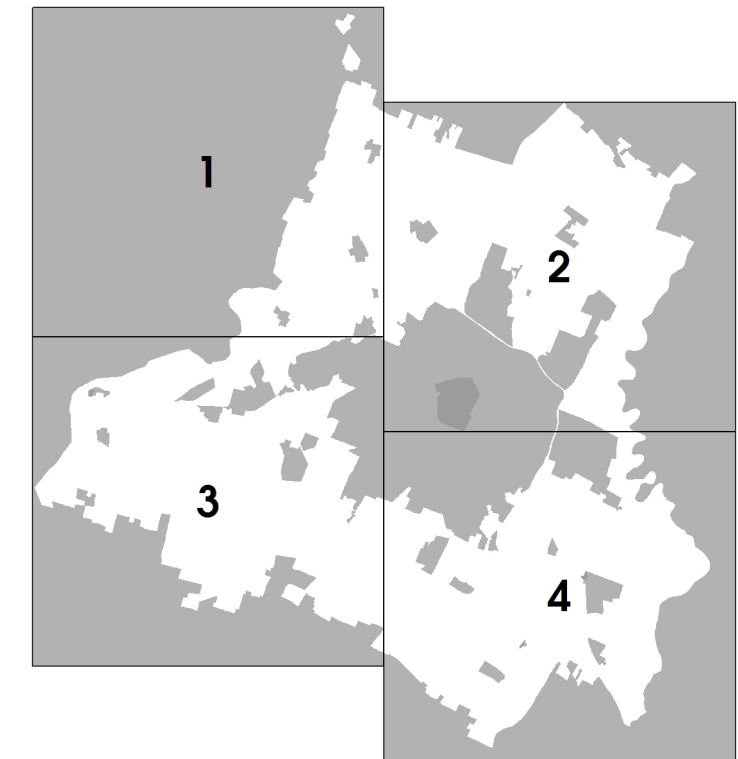

Scala 1:10.000



ASSUNZIONE	ADOZIONE	APPROVAZIONE
Delibera C.C. n° 86 del 20/12/2021	ADOZIONE Delibera C.C. n° 78 del 22/12/2022	APPROVAZIONE Delibera C.C. n° del

LOQUE DI PROGETTAZIONE ESTERNA ALL'AMMINISTRAZIONE COMUNALE	
coordinatore del gruppo di lavoro	Carlo Maria Geronzi
regenerazione della città consolidata e dei paesaggi rurali	Sandra Vecchiotti
città pubblica e paesaggi	Pilippo Bocchi
regole, valutazione progetti, relazione economico finanziaria, perquisizione	Sachin Singh
supporto per gli aspetti di paesaggio	Giovanni Bocconi
città storica e patrimonio culturale	Daniela Pini
gruppo di lavoro	Anna Tassi
	Giulia Bartolotto, David Casagrande, Gabriele Marini, Alessio Targantini
LOQUE DI PROGETTAZIONE INTERNA ALL'AMMINISTRAZIONE COMUNALE	
UFFICIO DI PIANO	
Ufficio PUG	Simone Rottella
Responsabile ufficio PUG	
sistema insediativo, città pubblica e produttiva	Vera Donati
sistema ambientale e focus progettuali per l'ambiente e il paesaggio	Paola Dotti
componente programmatica, paesaggio e NPA	Anna Maria Tassi
sistema insediativo storico, paesaggio e beni storici	Anna Palmieri
sistema urbano e ambientale e coordinamento NPA	Anna Palmieri
sistema insediativo, via città e sistemi pubblici	Isabella Tassi
analisi territoriali, urbane, storiche, cartografiche	Giulia Amatori
	Barbara Ballozzi
	Maria Ruggieri
	Francesco D'Alvino
	Andrea Ruggieri
	Cara Rizzo
garante della comunicazione e della partecipazione	
diritto amministrativo-urbanistico	Marco Bizzardi
Ufficio gestione servizi urbanistici vigenti	Monica Ciochi - responsabile ufficio
sistema informativo territoriale, cartografia	Sonia Cornati, Tania Federsini, Diana Bazzetto
Segreteria tecnico - amministrativa	Roberto Vinci, Christine Widdicks, Anna Severini
Ufficio impatto ambientale classificazione acustica	Daniela Campitelli - responsabile dell'ufficio
SETTORE PIANIFICAZIONE E SOSTENIBILITÀ URBANA	
Servizio progetti urbani complessi e politiche abitative	Michela A. Trovati - responsabile del servizio Pilippo Bocconi, Daniele Bonfanti, Lorenzo Gandolfi, Maria Giulia Lucchi, Giovanna Piaci, Silvia Sironi, Roberto Falcone, Luigi Mariotti, Elena Alletti, Anna Tassi
Servizio Pianificazione Ambientale	Giovanna Francini - responsabile del servizio fino al 31/08/2020
	Saverio Ciochi - responsabile del servizio
Ufficio amministrativo pianificazione	Maria Giulia, Fabio Alberti
Ufficio mobilità, traffico e urbanizzazioni	Antonella Ferri, Maria Grazia Giulia Calvane - responsabile del servizio Barbara Ceroncini, Alice Pansini
PIANO CONTRIBUTO NUMEROSI SETTORI E SERVIZI DELL'AMMINISTRAZIONE COMUNALE	
Settore Ambiente, edilizia privata e attività produttive	Roberto Bolondi
Settore Cultura, sport, giovani e promozione della città	Giulia Savini
Settore L.P.P. e manutenzione della città	Elisabetta Naldi
Settore Polizia Locale, Sicurezza Urbana e Protezione Civile	Roberto Riva Carabino
Settore Risorse finanziarie e patrimoniali	Sofiana Sironi
Settore Risorse Umane e Affari istituzionali	Lorenzo Lucchini
Settore Servizi educativi	Patrizia Guerra
Settore Servizi sociali, sanitari e per l'integrazione	Anna Maria Tassi
Settore Smart city, servizi demografici e partecipazione	Luca Chiarone
STUDI E RICERCHE	
analisi produttive e censimento fabbricati in territorio rurale	CAP - Consorzio aree produttive
studio - economico	CREMAE
studio e sottosuolo	A-TEAM Progetti Sostenibili
uso del suolo	M&T Soc. coop. a
ambiente	Università di Modena e Reggio Emilia
territorio rurale, censimento incogniti nel rurale e censimento fabbricati di interesse	Università di Parma
nel rurale	Fondazione del Monte
indagine su testimoni rappresentativi la popolazione modenese	GES-APERT Italia SRL
aggiornamento mappatura storica e CLE, approfondimenti geologici	Studio Giovanni Luca Ruggieri
studio di impatto ambientale: Di Rete Natura2000	
LABORAZIONE DEL DOCUMENTO DI INDIRIZZO - è stato predisposto con il contributo del comitato scientifico	
Paesaggio	M&T Soc. coop. a - PRUP ITALIA srl Valle Antonio (Reto) Torricelli Nanni, Andrea Mennigga, Fabio Turchi, Carlo Santacroce, Tommaso Corsi, Giovanni Terzaghi
Forme e qualità dell'abitare - Azioni e strumenti per la rigenerazione	Politecnico di Milano - Dipartimento di Architettura e Studi Urbani Patrizia Gabbellini, Paola Savoldi, Federico Zanfi, Chiara Merlini e la collaborazione di Cristiana Mattioli, Cecilia Sabbini, Francesco Serino
Mobilità	Jacopo Ogilivero
ha svolto il coordinamento delle attività del Comitato Scientifico	Patrizia Gabbellini
Il piano è stato sviluppato anche grazie ai contributi di:	
dirigente generale del Comune di Modena fino al 31/03/2022	Foto: Dini
dirigente responsabile del servizio Urbanistica fino al 15/03/2017	Maurizio Capaci
per approfondimenti del sistema produttivo	CAP - Consorzio Aree Produttive
coordinamento ufficio di piano dal 15/04/2018 al 31/08/2018	Luca Bonaccorsi e Silvio Beni Barbara Marangoni
Comitato interistituzionale Regione Emilia Romagna e Provincia di Modena	Per la Regione Emilia Romagna: Roberto Gabbellini e Barbara Marangoni, per la Provincia di Modena: Antonella Mancardi e Annalisa Via

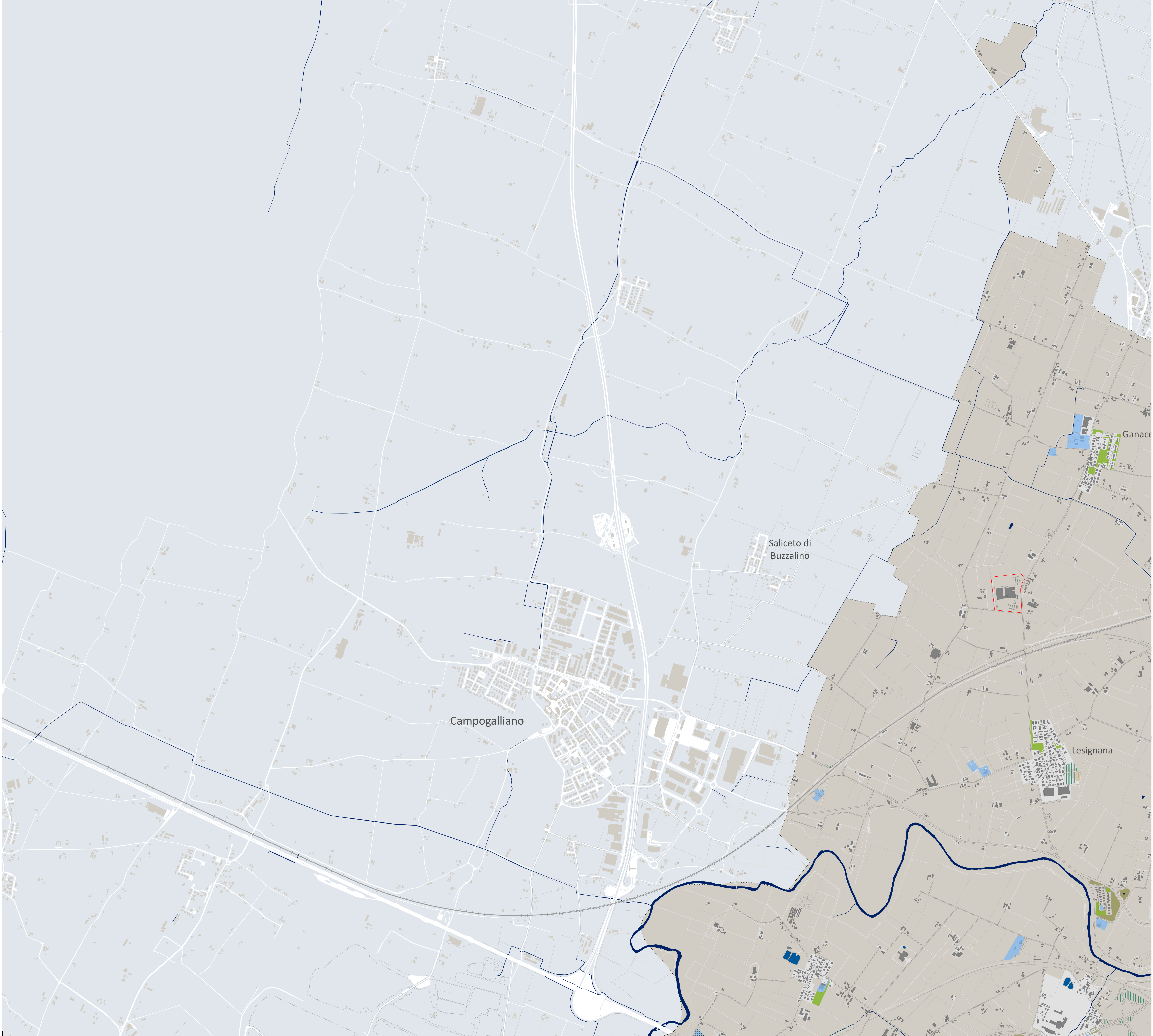

LEGENDA

Dotazioni territoriali

- attrezzature / spazi collettivi
- dotazioni ecologico-ambientali
- impianti tecnologici
- verde pubblico e di uso pubblico
- aree libere di proprietà comunale
- aree a servizi privati
- aree di dotazione ecologica ambientale (art. 3.10.3)
- attrezzature territoriali

CITTÀ IN TRASFORMAZIONE

Aree con piani particolareggiati derivanti dalla pianificazione previgente

Tipologie

- a. piani in attuazione, con convenzione in corso di validità
- b. piani con convenzione scaduta che hanno realizzato e ceduto le opere di urbanizzazione primaria e le dotazioni territoriali
- c. piani con convenzione scaduta che hanno realizzato, ma non ceduto le opere di urbanizzazione primaria e le dotazioni territoriali

Urbanizzazioni in corso di cessione

- U1
- U2

CENTRI STORICI

- centro storico urbano e nuclei storici minori delle frazioni

TERRITORIO URBANIZZATO

- perimetro territorio urbanizzato

TERRITORIO COMUNALE

- confine comunale