

DU4.2

DOTAZIONI TERRITORIALI E CITTÀ IN TRASFORMAZIONE quadrante nord-est

Sindaco

Gian Carlo Muzzarelli

Assessora a Urbanistica, Edilizia, Politiche Abitative, Aree Produttive
Anna Maria Vandoni

Direttore Generale

Valeria Moloncelli

Coordinamento generale -

Direttore del Settore Pianificazione e sostenibilità urbana e RUP

Maria Sergio

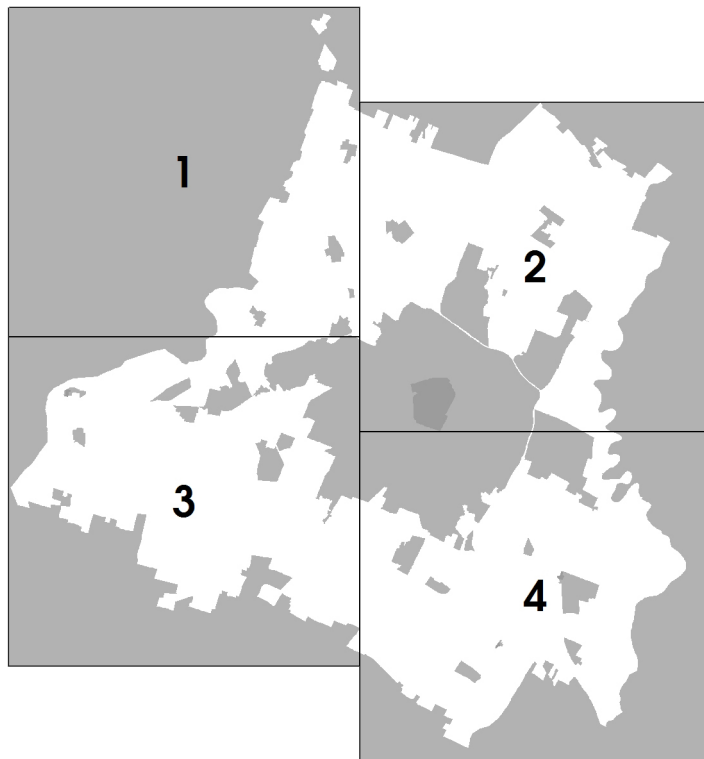

Scala 1:10.000



ASSUNZIONE Delibera C.C. n° 86 del 20/12/2021	ADDOZIONE Delibera C.C. n° 78 del 22/12/2021	APPROVAZIONE Delibera C.C. n° del
--	---	--------------------------------------

DOQUE DI PROGETTAZIONE ESTERNA ALL'AMMINISTRAZIONE COMUNALE	
contributo dei gruppi di lavoro	Carlo Maria Geronzi
rigenerazione della città consolidata e dei paesaggi rurali	Sandra Vecchiotti
città pubblica e paesaggi	Pilippo Bocchi
regole, valutazione progetti, relazione economico-finanziaria, perquisizione	Sandro Sangalli
supporto per gli aspetti di paesaggio	Giovanni Bocchi
città storica e patrimonio culturale	Daniela Pini
gruppo di lavoro	Anna Tassi
	Giulia Bartolotto, David Casagrande, Gabriele Marini, Alessio Tangentini

DOQUE DI PROGETTAZIONE INTERNA ALL'AMMINISTRAZIONE COMUNALE	
UFFICIO DI PIANO	
Ufficio PUG	Simona Rottella
Responsabile ufficio PUG	
sistema insediativo, città pubblica e produttiva	Vera Dondi
sistema ambientale e focus progettuali per l'ambiente e il paesaggio	Paola Dotti
componente programmatica, paesaggio e NATAS	Anna Tassi
sistema insediativo storico, paesaggio e beni storici	Anna Palmieri
sistema naturale e ambientale e coordinamento NATAS	Anna Palmieri
sistema insediativo, via città e sistema pubblico	Giulia Tassi
analisi territoriali, urbane, storiche, cartografiche	Giulia Amaloni
	Barbara Ballesi
	Maria Ruggieri
	Francesco D'Alvino
	Andrea Ruggieri
	Crista Rizzo

garante della comunicazione e della partecipazione	
diritto amministrativo-urbanistico	Marco Biscardi
Ufficio gestione servizi urbanistici vigenti	Martina Ciochi - responsabile ufficio
sistema informativo territoriale, cartografia	Sonia Comati, Tania Federsini, Diana Rozzetto

Segreteria tecnico - amministrativa	Roberto Vindi, Christine Widdicks, Anna Severini
Ufficio impatto ambientale classificazione acustica	Daniela Campitelli - responsabile dell'ufficio

SETTORE PIANIFICAZIONE E SOSTENIBILITÀ URBANA

Servizio progetti urbani complessi e politiche abitative	Michela A. Tropea - responsabile del servizio
	Pilippo Bonazzi, Daniela Bonfanti, Lorenzo
	Gandolfi, Maria Giulia Lucchi, Giovanna Piaci,
	Silvia Sironi, Roberto Falcone, Luigi Mariotti, Elena
	Alletti, Anna Tassi
	Giovanna Francini - responsabile del servizio fino al
	31/08/2020

Servizio Pianificazione Ambientale	Saverio Ciochi - responsabile del servizio
	Maria Giulia, Fabio Alberti

Ufficio amministrativo pianificazione	Saverio Piaci - responsabile del servizio
	Antonella Ferri, Maria Grazia

Ufficio mobilità, traffico e urbanizzazioni	Giulia Calvane - responsabile del servizio
	Barbara Ceroncini, Alice Pansini

PIANO CONTRIBUTO NUMEROSI SETTORI E SERVIZI DELL'AMMINISTRAZIONE COMUNALE	
Settore Ambiente, edilizia privata e attività produttive	Roberto Bolondi
Settore Cultura, sport, giovani e promozione della città	Giulia Savini
Settore L.P.P. e manutenzione della città	Elisabetta Naldi
Settore Polizia Locale, Sicurezza Urbana e Protezione Civile	Roberto Ricci Carabini
Settore Risorse finanziarie e patrimoniali	Sofiana Storti
Settore Risorse umane e affari istituzionali	Lorenzo Lucarelli
Settore Servizi educativi	Patrizia Guerra
Settore Servizi sociali, sanitari e per l'integrazione	Anna Tassi
Settore Smart city, servizi demografici e partecipazione	Luca Chiarone

STUDI E RICERCHE	
analisi produttive e censimento fabbricati in territorio rurale	CAP - Consorzio aree produttive
studio e censimento	CREMAE
uso del suolo	A-TEAM Progetti Sostenibili
ambiente	MARIT socioprogram
territorio rurale, censimento incogniti nel rurale e censimento fabbricati di interesse	Università di Modena e Reggio Emilia
nel rurale	Università di Parma
indagine su testimoni rappresentativi la popolazione modenese	Fondazione del Monte
aggiornamento mappatura storica e C.L. approfondimenti geologici	GED-APERT Italia SRL
studio di impatto ambientale: Strada Nuova 2000	Studio Giovanni Luca Rogni

Elaborazione del documento di indirizzo - il stato predisposto con il contributo del comitato scientifico	
Paisaggio	MARIT socioprogram - PRUPAD ITALIA srl
	Valle Antonio, Riccardo Trossello, Andrea
	Meneghetti, Fabio Turchi, Carlo Santoro, Tommaso
	Cioni, Giovanni Trossello
Forme e qualità dell'abitare - Azioni e strumenti per la rigenerazione	Politecnico di Milano - Dipartimento di Architettura e
	Studi Urbani
	Patrizia Gabbellini, Paola Savelli, Federico Zanfi, Chiara
	Merlini e la collaborazione di Cristiana Mattoli, Cecilia
	Sabbini, Francesco Santoro
Mobilità	Jacopo Gabbellini
ha svolto il coordinamento delle attività del Comitato Scientifico	Patrizia Gabbellini

Il piano è stato sviluppato anche grazie ai contributi di:	
territorio generale del comune di Modena fino al 30/09/2021	Fine Dotti
dirigente responsabile del servizio Urbanistica fino al 15/03/2017	Maurizio Capaci
per approfondimenti del sistema produttivo	CAP - Consorzio Aree Produttive
	Luca Bonazzi e Silvio Beni
	Barbara Marangoni

coordinamento ufficio di piano dal 15/04/2018 al 31/08/2018	Per la Regione Emilia Romagna: Roberto Gabbellini e
	Barbara Marangoni, per la Provincia di Modena: Antonella
	Mancardi e Annalisa Via

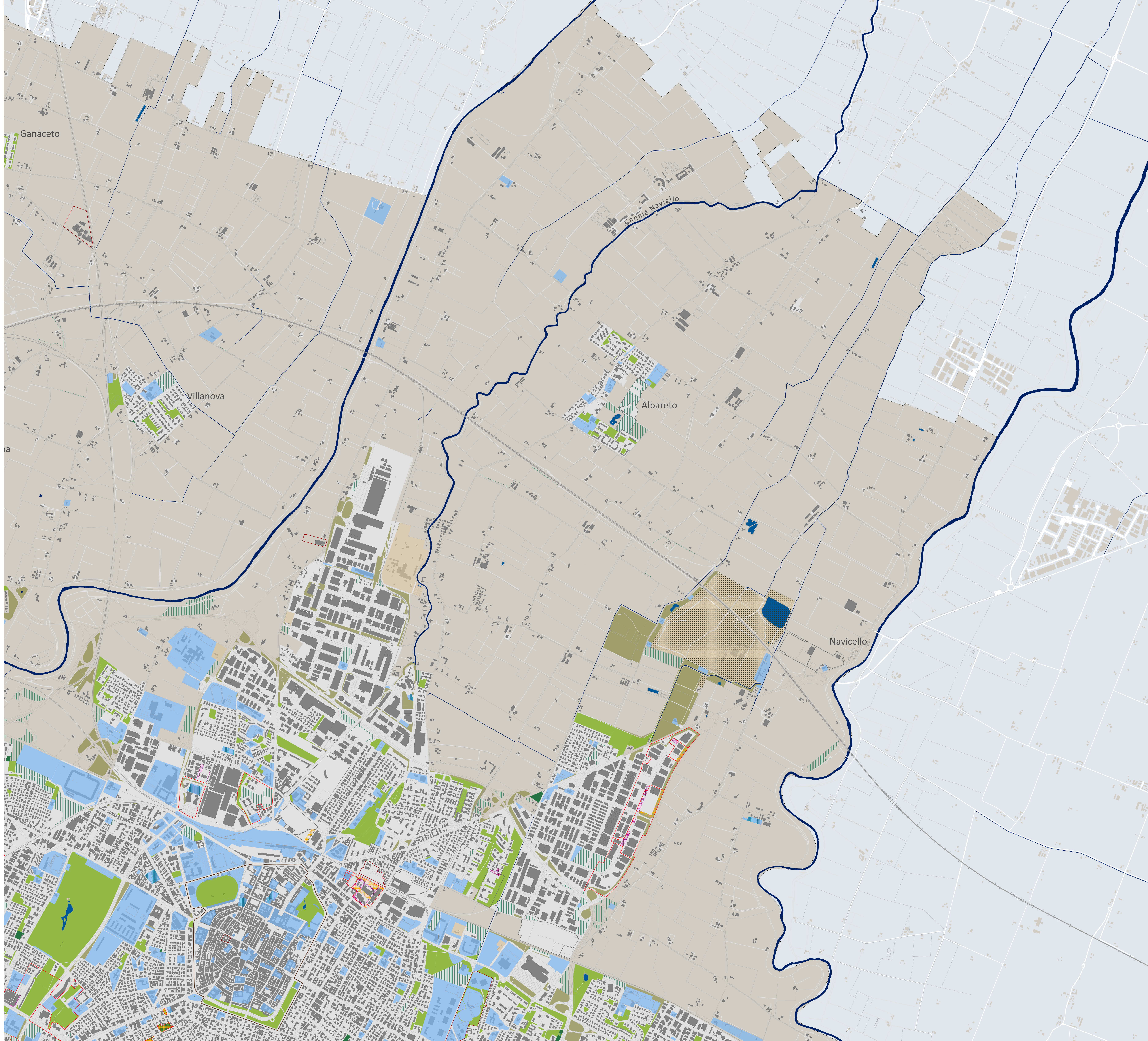

LEGENDA

Dotazioni territoriali

- attrezzature / spazi collettivi
- dotazioni ecologico-ambientali
- impianti tecnologici
- verde pubblico e di uso pubblico
- aree libere di proprietà comunale
- aree a servizi privati
- aree di dotazione ecologica ambientale (art. 3.10.3)
- attrezzature territoriali

CITTÀ IN TRASFORMAZIONE

Aree con piani particolareggiati derivanti dalla pianificazione previgente

Tipologie

- a. piani in attuazione, con convenzione in corso di validità
- b. piani con convenzione scaduta che hanno realizzato e ceduto le opere di urbanizzazione primaria e le dotazioni territoriali
- c. piani con convenzione scaduta che hanno realizzato, ma non ceduto le opere di urbanizzazione primaria e le dotazioni territoriali

Urbanizzazioni in corso di cessione

- U1
- U2

CENTRI STORICI

- centro storico urbano e nuclei storici minori delle frazioni

TERRITORIO URBANIZZATO

- perimetro territorio urbanizzato

TERRITORIO COMUNALE

- confine comunale

