

Sindaco
Gian Carlo Muzzarelli

Assessora a Urbanistica, Edilizia, Politiche Abitative, Aree Produttive
Anna Maria Vandoni

Direttore Generale
Valeria Molinetti

Coordinamento generale -
Dirigente del Settore Pianificazione e sostenibilità urbana e RUP
Maria Sergio

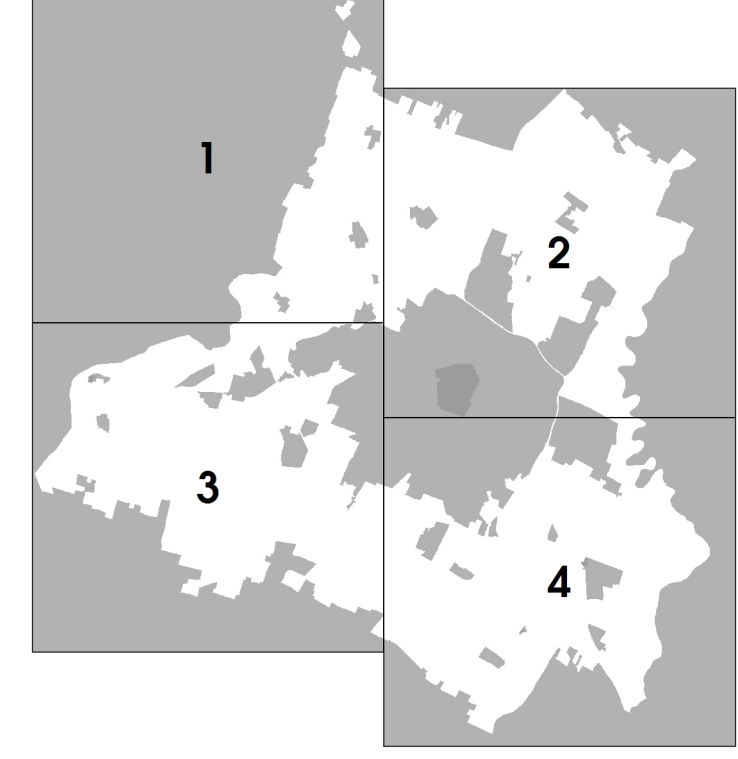

Scala 1:10.000

ASSUNZIONE Delibera C.C. n° 86 del 20/12/2021	ADOZIONE Delibera C.C. n° 78 del 22/12/2022	APPROVAZIONE Delibera C.C. n° del

LAURE DI PROGETTAZIONE ESTERNA ALL'AMMINISTRAZIONE COMUNALE	
coordinatore del gruppo di lavoro	Carlo Maria Geronzi
regenerazione della città consolidata e dei paesaggi rurali	Sandra Vecchiotti
città pubblica e paesaggi	Pilippo Bocchi
regole, valutazione progetti, relazione economico finanziaria, perquisizione	Sebastiano Sgarbi
supporto per gli aspetti di paesaggio	Giovanni Bocconi
città storica e patrimonio culturale	Daniela Pini
gruppo di lavoro	Anna Tassi
	Giulia Bartolotto, David Casagrande, Gabriele Marini, Alessio Tangarossi
LAURE DI PROGETTAZIONE INTERNA ALL'AMMINISTRAZIONE COMUNALE	
UFFICIO DI PIANO	
ufficio PUG	Silvana Rottella
Responsabile ufficio PUG	
sistema insediativo, città pubblica e produttiva	Vera Dotti
sistema ambientale e focus progettuali per l'ambiente e il paesaggio	Paola Dotti
componente programmatica, paesaggio e VMAP	Anna Maria Vandoni
sistema insediativo storico, paesaggio e beni storici	Anna Palmieri
sistema urbano e ambientale e coordinamento VMAP	Anna Palmieri
sistema insediativo, via città e gestione pubblica	Anna Palmieri
analisi territoriali, urbane, storiche, cartografiche	Giulia Amadori
	Barbara Ballesi
	Maria Ruggieri
	Francesco D'Alvisio
	Andrea Ruggieri
	Cara Rizzo
garante della comunicazione e della partecipazione	
diritto amministrativo-urbanistico	Marco Biscardi
Ufficio gestione servizi urbanistici vigenti	Martina Croci - responsabile ufficio
sistema informativo territoriale, cartografia	Sonia Comodi, Tania Federsini, Diana Rozzetto
Segreteria tecnico - amministrativa	Roberto Vindi, Christine Widdicks, Anna Severini
Ufficio impatto ambientale classificazione acustica	Daniela Campitelli - responsabile dell'ufficio
SETTORE PIANIFICAZIONE E SOSTENIBILITÀ URBANA	
Servizio progetti urbani complessi e politiche abitative	Michela A. Tropea - responsabile del servizio
	Pilippo Bonazzi, Daniela Bonfanti, Lorenzo
	Garofalo, Maria Giulia Lucchi, Giovanna Piaci,
	Silvia Sironi, Roberto Falcone, Luigi Mariotti, Elena
	Alletti, Anna Tassi
	Giovanna Francelli - responsabile del servizio fino al
	31/08/2020
Servizio Pianificazione Ambientale	Saverio Cioce - responsabile del servizio
	Maria Giulia, Fabio Alberti
Ufficio amministrativo pianificazione	Saverio Cioce - responsabile del servizio
Ufficio mobilità, traffico e urbanizzazioni	Antonella Ferri, Maria Simeone
	Giulia Calvane, responsabile del servizio
	Barbara Ceroncini, Alice Francini
PIANO CONTRIBUTO NUMERICO SETTORI E SERVIZI DELL'AMMINISTRAZIONE COMUNALE	
Settore Ambiente, edilizia privata e attività produttive	Roberto Bolondi
Settore Cultura, sport, giovani e promozione della città	Giulia Savini
Settore L.P.P. e manutenzione della città	Elisabetta Naldi
Settore Polizia Locale, Sicurezza Urbana e Protezione Civile	Roberto Riva Caramello
Settore Risorse finanziarie e patrimoniali	Sofiana Torti
Settore Risorse umane e affari istituzionali	Lorenzo Lucarelli
Settore servizi educativi	Patrizia Guerra
Settore servizi sociali, sanitari e per l'integrazione	Anna Maria Vandoni
Settore Smart city, servizi demografici e partecipazione	Luca Chiarone
STUDI E RICERCHE	
analisi produttive e censimento fabbricati in territorio rurale	CAP - Consorzio aree produttive
uso e sottoutilizzo	CREMAE
uso del suolo	A-TEAM Progetti Sostenibili
ambiente	M&E Socio SpA
ambiente	Università di Modena e Reggio Emilia
territorio rurale, censimento incoraggi nel rurale e censimento fabbricati di interesse	Università di Parma
nel rurale	Fondazione del Monte
indagine su testimoni rappresentativi la popolazione modenese	GES-APERT Italia SRL
aggiornamento mappatura storica e C.L.E. approfondimenti geologici	Studio Giovanni Luca Ruggieri
studio di insediamento ambientale del sito Natura2000	
L'elaborazione del documento di indirizzo è stato predisposto con il contributo del comitato scientifico	
Paesaggio	M&E Socio SpA - PRUP ITALIA srl
	Valle Antonio (Rettore Territorio Urbanistico), Andrea
	Meneghetti, Fabio Turchi, Carlo Santoro, Tommaso
	Cosmi, Giovanni Terenzi
Forme e qualità dell'abitare - Azioni e strumenti per la rigenerazione	Politecnico di Milano - Dipartimento di Architettura e
	Studi Urbani
	Patrizia Gabbellini, Paola Savoldi, Federico Zanfi, Chiara
	Merlini e la collaborazione di Cristiana Mattoli, Cecilia
	Sabbini, Francesco Serino
Mobilità	Jacopo Ogilivero
ha svolto il coordinamento delle attività del Comitato Scientifico	Patrizia Gabbellini
Il piano è stato sviluppato anche grazie ai contributi di:	
dirigente generale del Comune di Modena (dal 2019/2020)	Fino Dotti
dirigente responsabile del servizio Urbanistica fino al 15/03/2017	Marcello Capacci
per approfondimenti del sistema produttivo	CAP - Consorzio Aree Produttive
	Luca Bonazzi e Silvio Beni
	Barbara Marangoni
coordinamento ufficio di piano dal 1/04/2018 al 31/08/2018	Per la Regione Emilia Romagna: Roberto Gabbellini e
	Barbara Marangoni, per la Provincia di Modena: Antonella
	Mancardi e Annalisa Viti
Comitato interistituzionale Regione Emilia Romagna e Provincia di Modena	

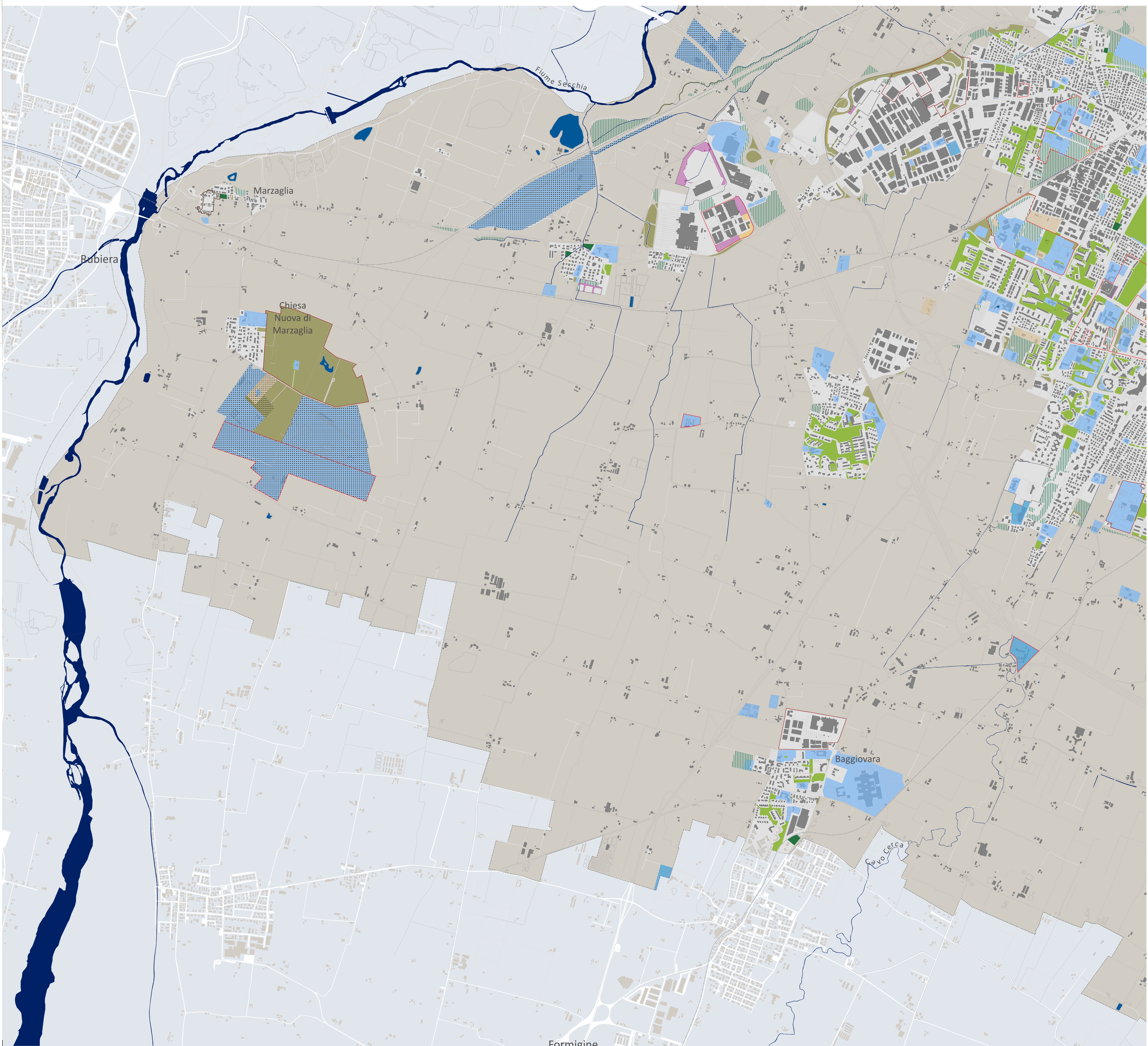

LEGENDA

Dotazioni territoriali

- attrezzature / spazi collettivi
- dotazioni ecologico-ambientali
- impianti tecnologici
- verde pubblico e di uso pubblico
- aree libere di proprietà comunale
- aree a servizi privati
- aree di dotazione ecologica ambientale (art. 3.10.3)
- attrezzature territoriali

CITTÀ IN TRASFORMAZIONE

Aree con piani particolareggiati derivanti dalla pianificazione previgente

Tipologie

- a piani in attuazione, con convenzione in corso di validità
- b piani con convenzione scaduta che hanno realizzato e ceduto le opere di urbanizzazione primaria e le dotazioni territoriali
- c piani con convenzione scaduta che hanno realizzato, ma non ceduto le opere di urbanizzazione primaria e le dotazioni territoriali

Urbanizzazioni in corso di cessione

- U1
- U2

CENTRI STORICI

- centro storico urbano e nuclei storici minori delle frazioni

TERRITORIO URBANIZZATO

- perimetro territorio urbanizzato

TERRITORIO COMUNALE

- confine comunale

