

Sindaco

Gian Carlo Muzzarelli

Assessore a Urbanistica, Edilizia, Politiche Abitative, Aree Produttive

Anna Maria Vandoni

Direttore Generale

Valeria Moloncelli

Coordinamento generale -

Dirigente del Settore Pianificazione e sostenibilità urbana e RUP

Maria Sergio

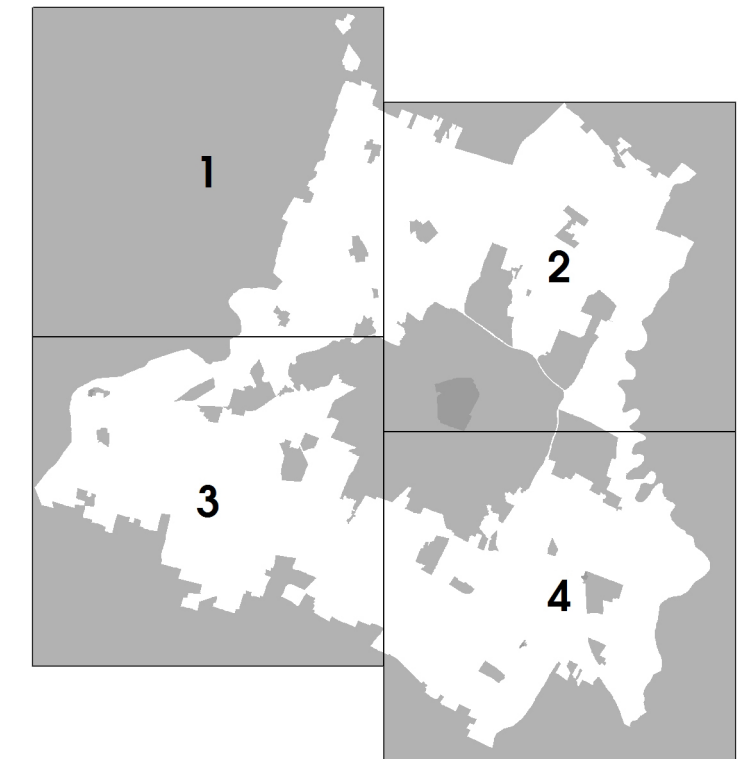

Scala 1:10.000



ASSUNZIONE Delibera C.C. n° 86 del 20/12/2021	ADDESIONE Delibera C.C. n° 78 del 22/12/2022	APPROVAZIONE Delibera C.C. n° 4 del 22/12/2022
--	---	---

<b>OPERE DI PROGETTAZIONE ESTERNA ALL'AMMINISTRAZIONE COMUNALE</b>	
coordinamento dei gruppi di lavoro	Carlo Maria Gatti
regolazione della città consolidata e dei paesaggi rurali	Sandra Vecchiotti
città pubblica e paesaggi	Pilippo Bocchi
regolazione progetti, relazione economico finanziaria, perquisizione	Sebastiano Sgarbi
supporto per gli aspetti di paesaggio	Giovanni Bezzani
città storica e patrimonio culturale	Daniela Pini
gruppo di lavoro	Anna Tassi
	Giulia Bartolotto, David Casagrande, Gabriele Marini, Alessio Tangaroli

<b>OPERE DI PROGETTAZIONE INTERNA ALL'AMMINISTRAZIONE COMUNALE</b>	
<b>UFFICIO DI PIANO</b>	
ufficio PUG	Silvana Ruffella
<b>Responsabile ufficio PUG</b>	
sistema insediativo, città pubblica e produttiva	Vera Dondi
sistema ambientale e focus progettuali per l'ambiente e il paesaggio	Paola Dotti
componente programmatica, paesaggio e VMA	Annalisa Lelli
sistema insediativo storico, paesaggio e beni storici	Anna Palmieri
sistema naturale e ambientale e coordinamento VMA	Anna Palmieri
sistema insediativo, via città e gestione pubblica	Isabella Turchi
analisi territoriali, urbane, storiche, cartografiche	Giulia Amadori
	Barbara Ballesi
	Maria Ruffella
	Francesco D'Allesio
	Andrea Reggiani
	Crista Rizzo
garante della comunicazione e della partecipazione	
diritto amministrativo urbanistico	Marco Biscardi
<b>Ufficio gestione servizi urbanistici vigenti</b>	Martina Ciochi - responsabile ufficio
sistema informativo territoriale, cartografia	Sonia Comati, Tania Federsini, Diana Rozzetti
Segreteria tecnico - amministrativa	Roberto Vindi, Christine Widdicks, Anna Severini
<b>Ufficio impatto ambientale classificazione acustica</b>	Daniela Campitelli - responsabile dell'ufficio

<b>SETTORE PIANIFICAZIONE E SOSTENIBILITÀ URBANA</b>	
<b>Servizio progetti urbani complessi e politiche abitative</b>	Michela A. Trovati - responsabile del servizio
	Pilippo Bonazzi, Daniela Bonfanti, Lorenzo
	Gandolfi, Maria Giulia Lucchi, Giovanna Piaci,
	Silvia Sironi, Roberto Falcone, Luigi Mariotti, Elena
	Alletti, Anna Tassi
<b>Servizio Pianificazione Ambientale</b>	Giovanna Franzelli - responsabile del servizio fino al 31/06/2020
	Saverio Ciochi - responsabile del servizio
<b>Ufficio amministrativo pianificazione</b>	Marta Gatti, Fabio Alberti
<b>Ufficio mobilità, traffico e urbanizzazioni</b>	Saverio Ciochi - responsabile del servizio
	Antonella Ferri, Maria Sestini
	Giulia Calvane, responsabile del servizio
	Barbara Ceroncini, Alice Pansini

<b>PIANO CONTRIBUTO NUMEROSI SETTORI E SERVIZI DELL'AMMINISTRAZIONE COMUNALE</b>	
<b>Settore Ambiente, edilizia privata e attività produttive</b>	Roberto Boloni
<b>Settore Cultura, sport, giovani e promozione della città</b>	Giulia Gatti
<b>Settore ULPS e manutenzione della città</b>	Elisabetta Nelli
<b>Settore Polizia Locale, Sicurezza Urbana e Protezione Civile</b>	Roberto Riva Cambiolo
<b>Settore Risorse finanziarie e patrimoniali</b>	Sofia Sironi
<b>Settore Risorse umane e affari istituzionali</b>	Lorenzo Lucarelli
<b>Settore Servizi educativi</b>	Patrizia Guerra
<b>Settore Servizi sociali, sanitari e per l'integrazione</b>	Annalisa Lelli
<b>Settore Smart city, servizi demografici e partecipazione</b>	Luca Chiarone

<b>STUDI E RICERCHE</b>	
analisi produttive e censimento fabbricati in territorio rurale	CAP - Consorzio aree produttive
studio - economico	CREMAE
studio e sottosuolo	A-TEAM Progetti Sostenibili
uso del suolo	M&T Soc. coop. a
ambiente	Università di Modena e Reggio Emilia
territorio rurale, censimento incogniti nel rurale e censimento fabbricati di interesse	Università di Parma
nel rurale	Fondazione del Monte
indagine su testimoni rappresentativi la popolazione modenese	GED-APERT Italia SRL
aggiornamento mappatura storica e CUE, approfondimenti geologici	Studio Giovanni Luca Biagetti
studio di impatto ambientale: Strada Nuova 2000	

<b>LABORAZIONE DEL DOCUMENTO DI INDIRIZZO - stato predisposto con il contributo dei comitati scientifici</b>	
<b>Paisaggio</b>	M&T Soc. coop. a - PRGAP ITALIA srl
	Valle Antonio (Rettore Terroni Nuzzi, Andrea
	Menegatti, Fabio Turchi, Carlo Santacrose, Tommaso
	Cosmi, Giovanni Terzani
<b>Forme e qualità dell'abitare - Azioni e strumenti per la rigenerazione</b>	Politecnico di Milano - Dipartimento di Architettura e
	Studi Urbani
	Patrizia Gabbellini, Paola Savelli, Federico Zanfi, Chiara
	Merlini e la collaborazione di Cristiana Mattoli, Cecilia
	Sabbini, Francesco Sestini
<b>Mobilità</b>	Jacopo Ogiliveri
<b>ha svolto il coordinamento delle attività del Comitato Scientifico</b>	Patrizia Gabbellini

<b>Il piano è stato sviluppato anche grazie ai contributi di:</b>	
<b>dirigente generale del Comune di Modena (ora al 30/09/2022)</b>	Fine Dini
<b>dirigente responsabile del servizio Urbanistica fino al 15/03/2017</b>	Maurizio Capacci
<b>per approfondimenti del sistema produttivo</b>	CAP - Consorzio Aree Produttive
	Luca Bonazzi e Silvio Beni
<b>coordinamento ufficio di piano dal 15/04/2018 al 31/08/2018</b>	Barbara Marangoni
<b>Comitato interistituzionale Regione Emilia Romagna e Provincia di Modena</b>	Per la Regione Emilia Romagna: Roberto Gabbellini e
	Barbara Marangoni, per la Provincia di Modena: Antonella
	Mancardi e Annalisa Via

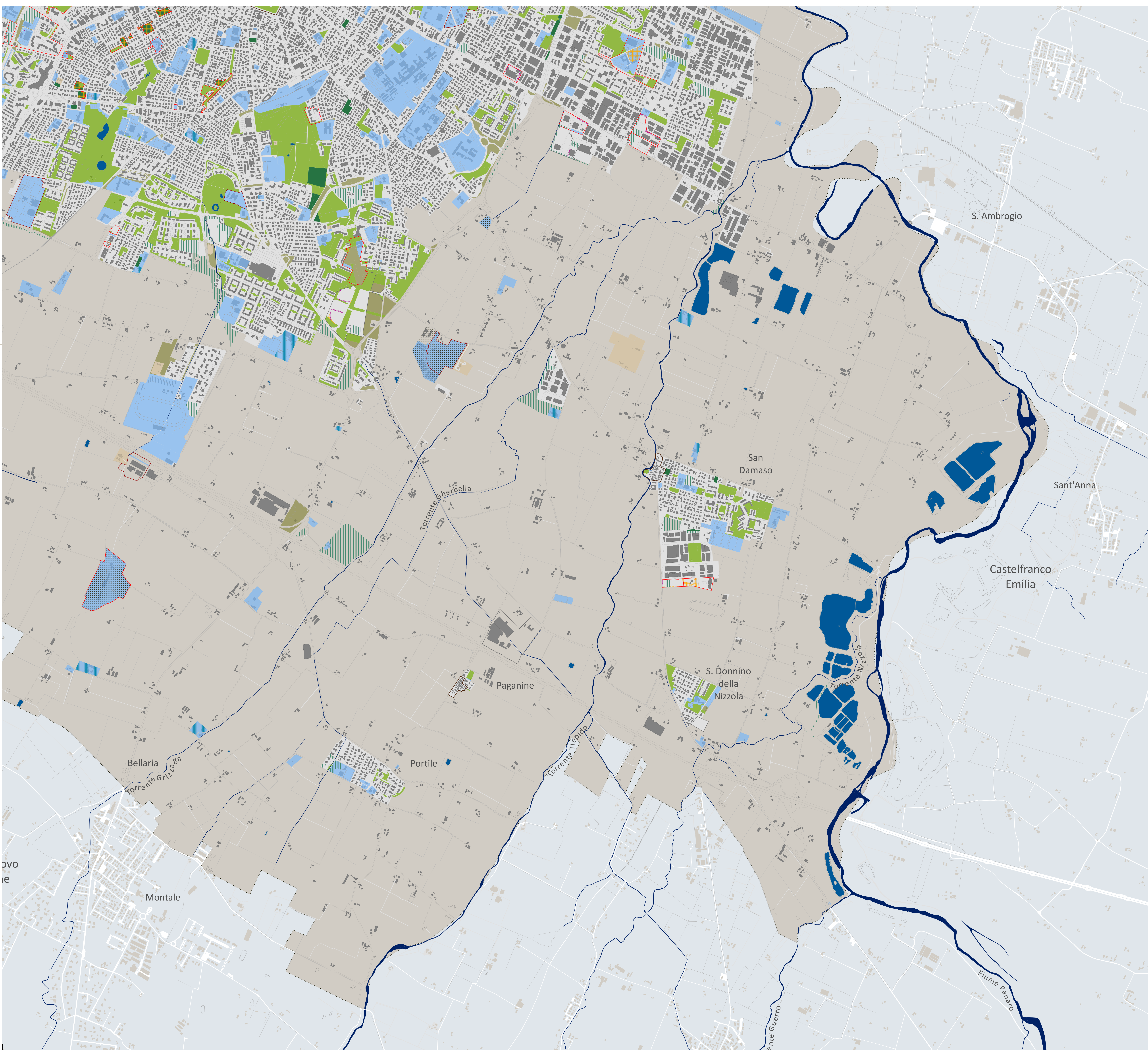

**LEGENDA**

**Dotazioni territoriali**

- attrezzature / spazi collettivi
- dotazioni ecologico-ambientali
- impianti tecnologici
- verde pubblico e di uso pubblico
- aree libere di proprietà comunale
- aree a servizi privati
- aree di dotazione ecologica ambientale (art. 3.10.3)
- attrezzature territoriali

**CITTÀ IN TRASFORMAZIONE**

Aree con piani particolareggiati derivanti dalla pianificazione previgente

**Tipologie**

- a. piani in attuazione, con convenzione in corso di validità
- b. piani con convenzione scaduta che hanno realizzato e ceduto le opere di urbanizzazione primaria e le dotazioni territoriali
- c. piani con convenzione scaduta che hanno realizzato, ma non ceduto le opere di urbanizzazione primaria e le dotazioni territoriali

**Urbanizzazioni in corso di cessione**

- U1
- U2

**CENTRI STORICI**

- centro storico urbano e nuclei storici minori delle frazioni

**TERRITORIO URBANIZZATO**

- perimetro territorio urbanizzato

**TERRITORIO COMUNALE**

- confine comunale