

Sindaco  
Gian Carlo Muzzarelli

Assessora a Urbanistica, Edilizia, Politiche Abitative, Aree Produttive  
Anna Maria Vandoni

Direttore Generale  
Valeria Moliterni

Coordinamento generale -  
Dirigente del Settore Pianificazione e sostenibilità urbana e RUP  
Maria Sergio

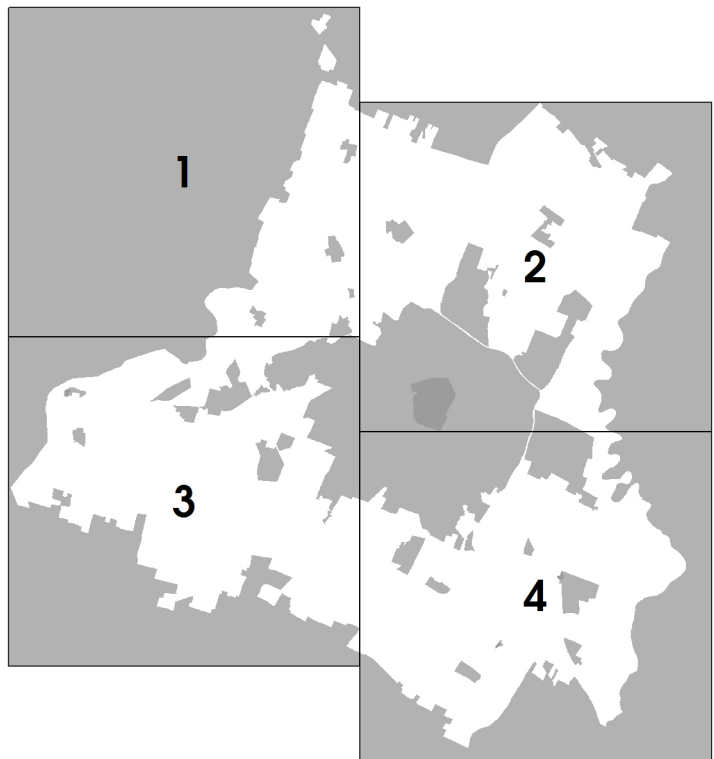

Scala 1:10.000



ASSUNZIONE Delibera C.C. n° 86 del 20/12/2021	ADDIZIONE Delibera C.C. n° 78 del 22/12/2022	APPROVAZIONE Delibera C.C. n° del
--------------------------------------------------	-------------------------------------------------	--------------------------------------

<b>LOGIC DI PROGETTAZIONE ESTERNA ALL'AMMINISTRAZIONE COMUNALE</b>	
coordinamento del gruppo di lavoro	Chiara Gatti
regenerazione della città consolidata e dei paesaggi rurali	Sandra Vecchioli
città pubblica e paesaggi	Pilippo Bocchi
regole, valutazione progetti, relazione economico-finanziaria, perquisizione	Sebastiano Sgarbi
supporto per gli aspetti di paesaggio	Giovanni Bezzani
città storica e patrimonio culturale	Daniela Pini
gruppo di lavoro	Anna Tassi
	Giulia Bartolotto, David Casagrande, Gabriele Marini, Alessio Tangaroli
<b>LOGIC DI PROGETTAZIONE INTERNA ALL'AMMINISTRAZIONE COMUNALE</b>	
<b>UFFICIO DI PIANO</b>	
<b>Responsabile ufficio PUG</b>	Simone Rottella
sistema residenziale, città pubblica e produttiva	Vera Donati
sistema ambientale e focus progettuali per l'ambiente e il paesaggio	Paola Dotti
componente programmatica, paesaggio e beni storici	Anna Pignatelli
sistema produttivo, paesaggio e beni storici	Anna Pignatelli
sistema naturale e ambientale e coordinamento Urban	Anna Pignatelli
sistema residenziale, via Emilia e quartiere pubblico	Isabella Lucchi
analisi territoriali, urbane, storiche, cartografiche	Giulia Amadori
	Barbara Ballesi
	Maria Ruggieri
	Francesco D'Allesio
	Andrea Ruggieri
	Cara Rizzo
gestione della comunicazione e della partecipazione	
diritto amministrativo-urbanistico	Marco Biscardi
<b>Ufficio gestione servizi urbanistici vigenti</b>	Martina Ciochi - responsabile ufficio
sistema informativo territoriale, cartografia	Sonia Cornali, Tania Federsini, Diana Rocchetti
Segreteria tecnico - amministrativa	Roberto Vinci, Christine Widdicks, Anna Severini
<b>Ufficio impatto ambientale-classificazione acustica</b>	Daniela Campitelli - responsabile dell'ufficio
<b>SETTORE PIANIFICAZIONE E SOSTENIBILITÀ URBANA</b>	
Servizio progetti urbani complessi e politiche abitative	Michela A. Tropea - responsabile del servizio Pilippo Bonazzi, Daniele Bonfanti, Lorenzo Gandolfi, Maria Giulia Lucchi, Giovanna Piaci, Silvia Sironi, Roberto Falcone, Luigi Masetti, Elena Alletti, Anna Tassi
Servizio Pianificazione Ambientale	Giovanna Francelli - responsabile del servizio fino al 31/08/2020 Saverio Ciochi - responsabile del servizio
<b>Ufficio amministrativo pianificazione</b>	Maria Giulia, Fabio Alberti
<b>Ufficio mobilità, traffico e urbanizzazioni</b>	Saverio Piaci - responsabile del servizio Antonella Ferri, Maria Ginepro Giulia Calzavara - responsabile del servizio Barbara Ceroncini, Alice Piaci
<b>PIANO CONTRIBUTIVO NUMERICO SETTORI E SERVIZI DELL'AMMINISTRAZIONE COMUNALE</b>	
Settore Ambiente, edilizia privata e attività produttive	Roberto Bolondi
Settore Cultura, sport, giovani e promozione della città	Giulia Sironi
Settore L.P.P. e manutenzione della città	Elisabetta Naldi
Settore Polizia Locale, Sicurezza Urbana e Protezione Civile	Roberto Neri Carabini
Settore Risorse finanziarie e patrimoniali	Sofiana Storti
Settore Risorse umane e affari istituzionali	Lorenzo Lucarelli
Settore servizi educativi	Patrizia Guerra
Settore servizi sociali, sanitari e per l'integrazione	Anna Maria Naldi
Settore Smart city, servizi demografici e partecipazione	Luca Chiarone
<b>STUDI E RICERCHE</b>	
analisi produttive e censimento fabbricati in territorio rurale	CAP - Consorzio aree produttive
uso e sottoutilizzo	CREMAE
uso del suolo	A-TEAM Progetti Sostenibili
ambiente	M&T Soc. coop. a
territorio rurale, censimento incoraggi nel rurale e censimento fabbricati di interesse nel rurale	Università di Modena e Reggio Emilia Università di Bologna Università di Parma
indagine su testimoni rappresentativi la popolazione modenese	Fondazione del Monte
aggiornamento mappatura storica e C.L. approfondimenti geologici	GED-APERT Italia SRL
studio di impatto ambientale: Strada Nuova 2000	Studio Giovanni Luca Ruggieri
<b>Elaborazione del documento di indirizzo - stato predisposto con il contributo del comitato scientifico</b>	
Paesaggio	M&T Soc. coop. a - PRUP ITALIA srl Valle Antonio (Raffaele Torricelli Nanni, Andrea Mengoglia, Fabio Turchi, Carlo Santoro, Tommaso Cioni, Giovanni Terenzi)
Forme e qualità dell'abitare - Azioni e strumenti per la rigenerazione	Politecnico di Milano - Dipartimento di Architettura e Studi Urbani Patrizia Gabbellini, Paola Savoldi, Federico Zanfi, Chiara Merli e la collaborazione di Cristiana Mattoli, Cecilia Salente, Francesco Serpino
Mobilità	Jacopo Ogilivero
ha svolto il coordinamento delle attività del Comitato Scientifico	Patrizia Gabbellini
<b>Il piano è stato sviluppato anche grazie ai contributi di:</b>	
direttore generale del comune di Modena (dal 2010/2012)	Fred Fiesi
dirigente responsabile del servizio Urbanistica fino al 15/03/2017	Marcello Capacci
per approfondimenti del sistema produttivo	CAP - Consorzio Aree Produttive Luca Bonacci e Silvio Beni
coordinamento ufficio di piano dal 15/04/2018 al 31/08/2018	Barbara Marangoni
Comitato interistituzionale Regione Emilia Romagna e Provincia di Modena	Per la Regione Emilia Romagna: Roberto Gabbellini e Barbara Marangoni, per la Provincia di Modena: Antonella Mancardi e Annalisa Via

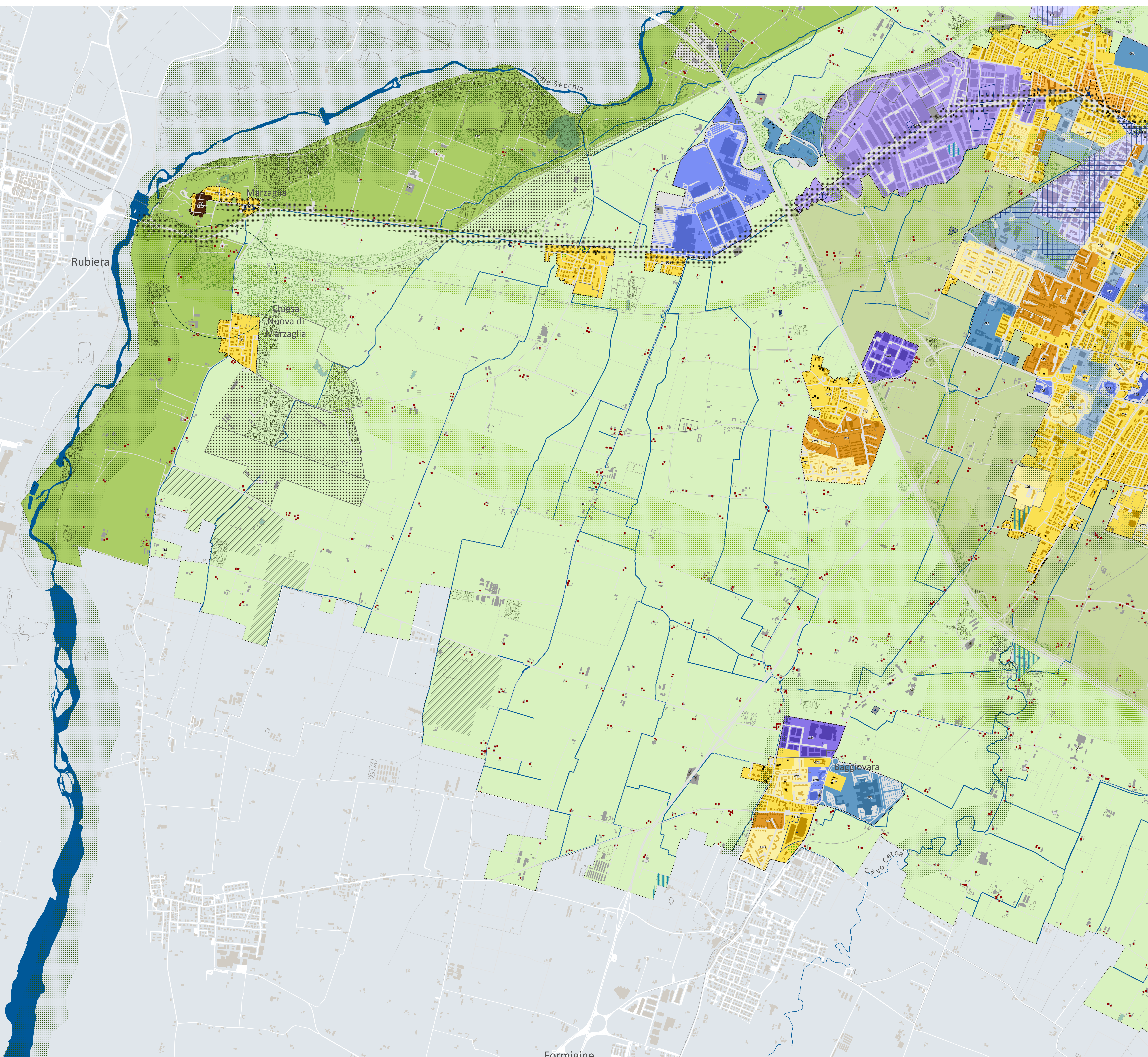

**LEGENDA**

**CITTÀ STORICA**

- CS1 centro storico urbano e nuclei storici minori delle frazioni
- CS2 tessuti sulle mura
- CS3 tessuto storico composito
- CS4 tessuto della città giardino
- CS5 tessuti unitari di particolare qualità aventi valore culturale-identitario

**edifici storici diffusi**

- edifici di valore storico architettonico
- edifici di valore storico culturale testimoniale
- edifici di valore storico culturale testimoniale-edilizia minore
- manufatti di valore storico testimoniale

**CITTÀ DA QUALIFICARE**

**prevalentemente residenziale**

- CQ1 tessuti con parziali limiti di funzionalità urbanistica
- CQ2 tessuti di buona o discreta qualità insediativa
- CQ3 tessuti generati da progetti unitari

**prevalentemente produttiva-terziaria-commerciale**

- CP5 tessuti produttivi manifatturieri
- CP6 tessuti misti produttivi-commerciali
- CP7 tessuti misti produttivi-poli-funzionali
- CP8 tessuti terziari

**CITTÀ DA COMPLETARE**

- aree con piani particolareggiati

**CITTÀ DA RIGENERARE**

- edifici/complessi dismessi o sottoutilizzati
- distributori da dismettere

- tessuti da rigenerare

- assi commerciali

- sistema funzionale della via Emilia

**CITTÀ PUBBLICA**

- CP1 tessuti ad alta specializzazione
- CP2 aggregazioni di servizi pubblici

**attrezzature private di interesse collettivo**

- aree a servizi privati
- aree per distributori

- distributori

**AREE PER LA MOBILITÀ**

- viabilità e parcheggi

**TERRITORIO RURALE**

**paesaggi rurali**

- TR1 periurbano
- TR2 periurbale
- TR3 agricoli produttivi specializzati

**insediamenti storici**

- edifici di valore storico architettonico
- edifici di valore storico culturale testimoniale
- edifici di valore storico culturale testimoniale-edilizia minore
- manufatti di valore storico testimoniale

**riqualificazione ambientale e paesaggistica**

- edifici incorgrui

- aree soggette a bonifica

**insediamenti strategici**

- attrezzature territoriali
- vetrina dell'agro-alimentare

- impianti isolati connessi alle produzioni di eccellenza

**INFRASTRUTTURE VERDI E BLU**

**elementi naturali da valorizzare e qualificare**

- reticolo idrografico
- canali estesi

- aree boscate

**elementi da potenziare e strutturare**

- corridoio strutturale
- corridoio secondario
- aree da forestare
- aree di dotazione ecologica ambientale
- ex cave da ripristinare

- nodi critici

**TERRITORIO URBANIZZATO**

- perimetro del territorio urbanizzato

**TERRITORIO COMUNALE**

- confine comunale

