

VT6.1

IMMOBILI DI VALORE STORICO TESTIMONIALE

quadrante nord-ovest

Sindaco
Gian Carlo Muzzarelli

Assessora a Urbanistica, Edilizia, Politiche Abitative, Aree Produttive
Anna Maria Vandoni

Direttrice Generale
Valeria Molinacci

Coordinamento generale -
Dirigente del Settore Pianificazione e sostenibilità urbana e RUP
Maria Sergio

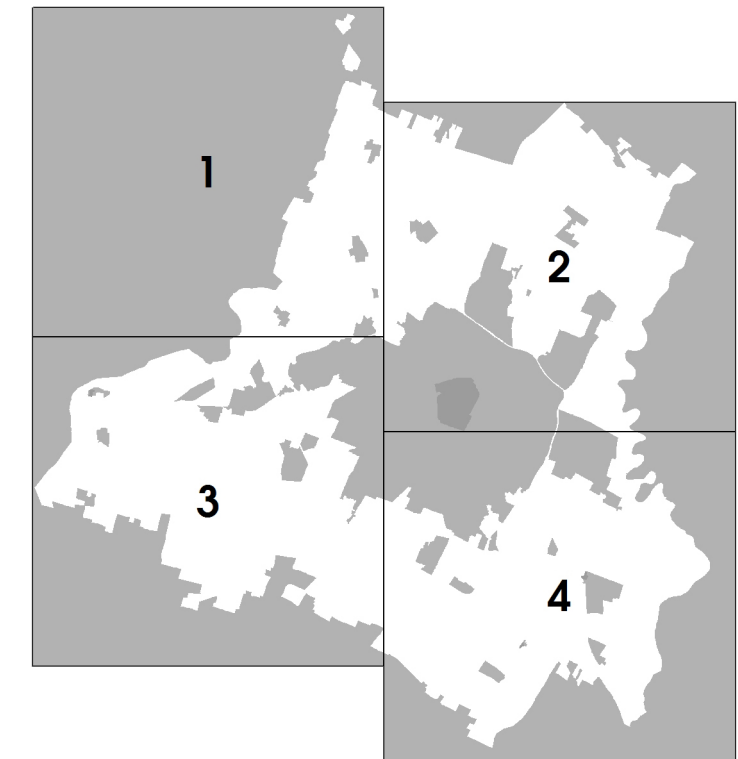

Scala 1:10.000



ASSUNZIONE Delibera C.C. n° 86 del 20/12/2021	ADDIZIONE Delibera C.C. n° 78 del 22/12/2021	APPROVAZIONE Delibera C.C. n° del
--	---	--------------------------------------

LOQUE DI PROGETTAZIONE ESTERNA ALL'AMMINISTRAZIONE COMUNALE	
coordinatore del gruppo di lavoro	Carlo Maria Geronzi
regenerazione della città consolidata e dei paesaggi rurali	Sandra Vecchiotti
crità pubblica e paesaggi	Pilippo Bocchi
regole, valutazione progetti, relazione economico finanziaria, perquisizione	Sandro Sangalli
sostegno per gli aspetti di paesaggio	Giovanni Bocazzi
crità storica e patrimonio culturale	Daniela Pini
gruppo di lavoro	Anna Tassi Giulia Bartolotto, David Casagrande, Gabriele Marini, Antonio Tangarotti
LOQUE DI PROGETTAZIONE INTERNA ALL'AMMINISTRAZIONE COMUNALE	
UFFICIO DI PIANO	
Ufficio PUG	Simone Rottella
Responsabile ufficio PUG	
sistema insediativo, città pubblica e produttiva	Vera Donati
sistema ambientale e focus progettuali per l'ambiente e il paesaggio	Paola Dotti
componente programmatica, paesaggio e VNAI	Annalisa Lelli
sistema insediativo storico, paesaggio e beni storici	Anna Palmieri
sistema naturale e ambientale e coordinamento VNAI	Anna Pradossi
sistema insediativo, via città e sistemi pubblici	Isabella Turchi
analisi territoriali, urbane, storiche, cartografiche	Giulia Anselmi Barbara Ballesi Mila Bulgarelli Francesco D'Alvisio Andrea Reggiani Caterina Rizzo
garante della comunicazione e della partecipazione	
diritto amministrativo-urbanistico	Mario Biscardi
Ufficio gestione servizi urbanistici vigenti	Martina Ciochi - responsabile ufficio
sistema informativo territoriale, cartografia	Sonia Comodi, Tania Federsini, Diana Rozzetta
Segreteria tecnico - amministrativa	Roberto Vinci, Christine Widdicks, Anna Severini
Ufficio impatto ambientale classificazione acustica	Daniela Campitelli - responsabile dell'ufficio
SETTORE PIANIFICAZIONE E SOSTENIBILITÀ URBANA	
Servizio progetti urbani complessi e politiche abitative	Michela A. Tropea - responsabile del servizio Pilippo Bonazzi, Daniele Bonfanti, Lorenzo Gandolfi, Maria Giulia Lucchi, Giovanna Palazzi, Silvia Sironi, Roberto Falcone, Luigi Masetti, Elena Alletti, Anna Tassi
Servizio Pianificazione Ambientale	Giovanna Francelli - responsabile del servizio fino al 31/08/2020 Saverio Ciochi - responsabile del servizio
Ufficio amministrativo pianificazione	Maria Giulia, Fabio Alberti
Ufficio mobilità, traffico e urbanizzazioni	Saverio Pizzetti - responsabile del servizio Antonella Ferri, Maria Ginepro Giulia Calzavara - responsabile del servizio Barbara Ceroncini, Alice Pansini
PIANO CONTRIBUTI NUMERICI SETTORI E SERVIZI DELL'AMMINISTRAZIONE COMUNALE	
Settore Ambiente, edilizia privata e attività produttive	Roberto Bolondi
Settore Cultura, sport, giovani e promozione della città	Giulia Sironi
Settore L.P.P. e manutenzione della città	Elisabetta Nelli
Settore Polizia Locale, Sicurezza Urbana e Protezione Civile	Roberto Riva Carabino
Settore Risorse finanziarie e patrimoniali	Sofiana Storti
Settore Risorse Umane e Affari istituzionali	Lorenzo Lucarelli
Settore Servizi educativi	Patrizia Guerra
Settore Servizi sociali, sanitari e per l'integrazione	Annalisa Nelli
Settore Smart city, servizi demografici e partecipazione	Luca Chiarone
STUDI E RICERCHE	
analisi produttive e censimento fabbricati in territorio rurale	CAP - Consorzio aree produttive
studio - economico	CREMAE
studio e sottosuolo	A-TEAM Progetti Sostenibili
uso del suolo	M&T Soc. coop. a
ambiente	Università di Modena e Reggio Emilia
territorio rurale, censimento incanali nel rurale e censimento fabbricati di interesse	Università di Bologna
nel rurale	Fondazione del Monte
indagine su testimoni rappresentativi la popolazione modenese	GES-APERT Italia SRL
aggiornamento mappatura storica e C.L.E. approfondimenti geologici	Studio Giovanni Luca Biagetti
studio di incidenza ambientale: Di Rete Rete2000	
Elaborazione del documento di indirizzo - è stato predisposto con il contributo del comitato scientifico	
Paesaggio	M&T Soc. coop. a - PRUAP ITALIA srl Valle Antonio Matteo Torricelli Nanni, Andrea Mengoglia, Fabio Turchi, Carlo Santoro, Tommaso Corsi, Giovanni Terenzi
Forme e qualità dell'abitare - Azioni e strumenti per la rigenerazione	Politecnico di Milano - Dipartimento di Architettura e Studi Urbani Patrizia Gabbellini, Paola Savoldi, Federico Zanfi, Chiara Merlini e la collaborazione di Cristiana Mattoli, Cecilia Sabbini, Francesco Serino
Mobilità	Jacopo Ogilivero
ha svolto il coordinamento delle attività del Comitato Scientifico	Patrizia Gabbellini
Il piano è stato sviluppato anche grazie ai contributi di:	
territorio generale del Comune di Modena fino al 31/03/2021	Finec S.p.A.
dirigente responsabile del servizio Urbanistica fino al 15/03/2017	Maurizio Capacci
per approfondimenti del sistema produttivo	CAP - Consorzio Aree Produttive Luca Bonazzi e Silvio Beni
coordinamento ufficio di piano dal 15/04/2018 al 31/08/2018	Barbara Marangoni
Comitato interistituzionale Regione Emilia Romagna e Provincia di Modena	Per la Regione Emilia Romagna: Roberto Gabbellini e Barbara Marangoni, per la Provincia di Modena: Antonella Mancardi e Annalisa Via

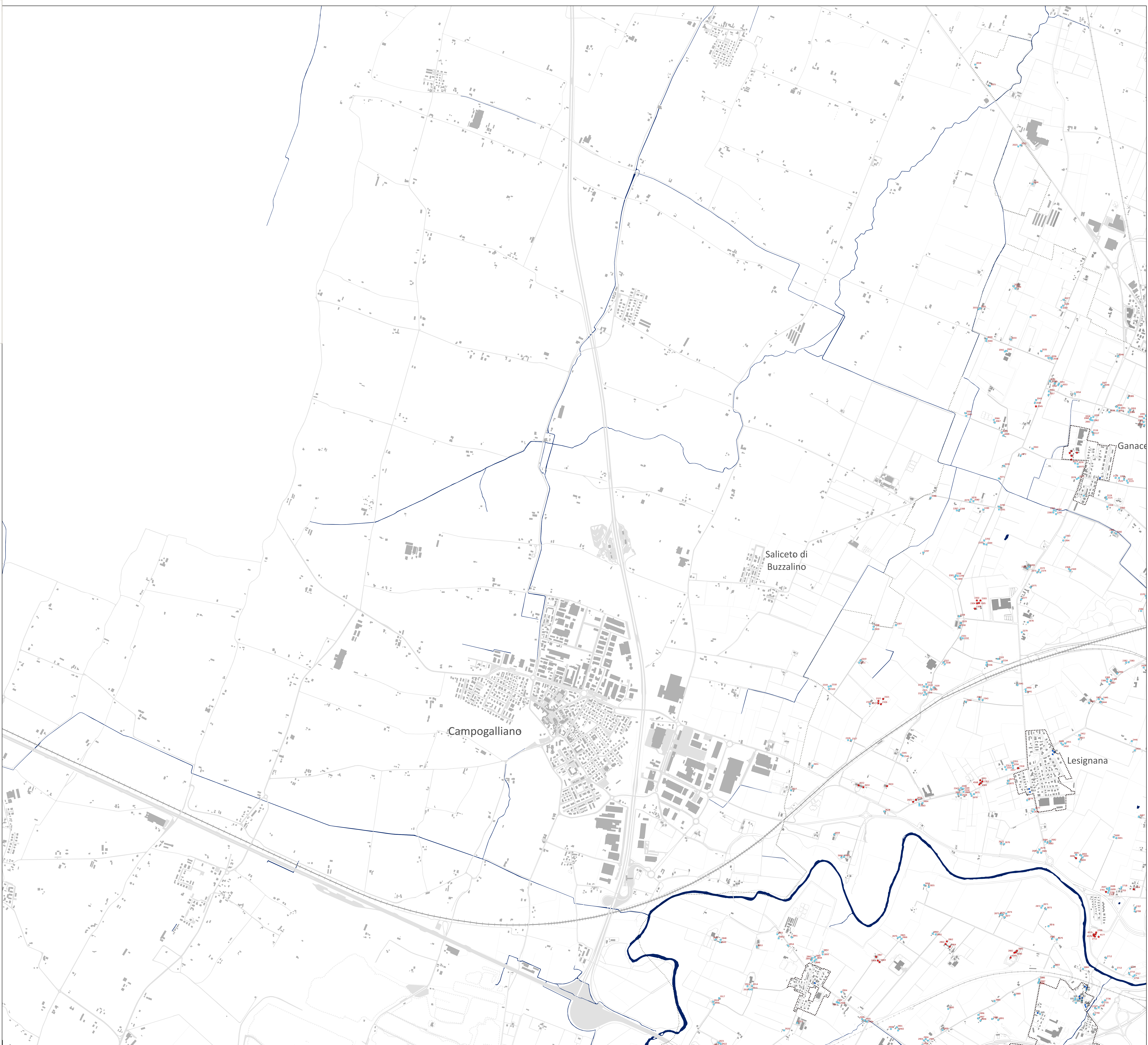

LEGENDA

IMMOBILI DI VALORE STORICO TESTIMONIALE

Territorio urbano

- Valore Storico Architettonico
- Valore Storico Culturale Testimoniale
- Valore Storico Culturale Testimoniale - Edilizia del produttivo e specialistica del Novecento
- Valore Storico Culturale Testimoniale del Secondo Novecento
- Valore Storico Culturale Testimoniale - Edilizia Minore
- n° identificativo scheda di censimento

Territorio rurale

- Valore Storico Architettonico
- Valore Storico Culturale Testimoniale
- Valore Storico Culturale Testimoniale - Edilizia Minore
- n° identificativo scheda di censimento

- centro storico urbano e nuclei storici minori delle frazioni
- perimetro del territorio urbanizzato
- confine comunale

