

Sindaco

Gian Carlo Muzzarelli

Assessora a Urbanistica, Edilizia, Politiche Abitative, Aree Produttive

Anna Maria Vandoni

Direttore Generale

Valeria Molinetti

Coordinamento generale -

Dirigente del Settore Pianificazione e sostenibilità urbana e RUP

Maria Sergio

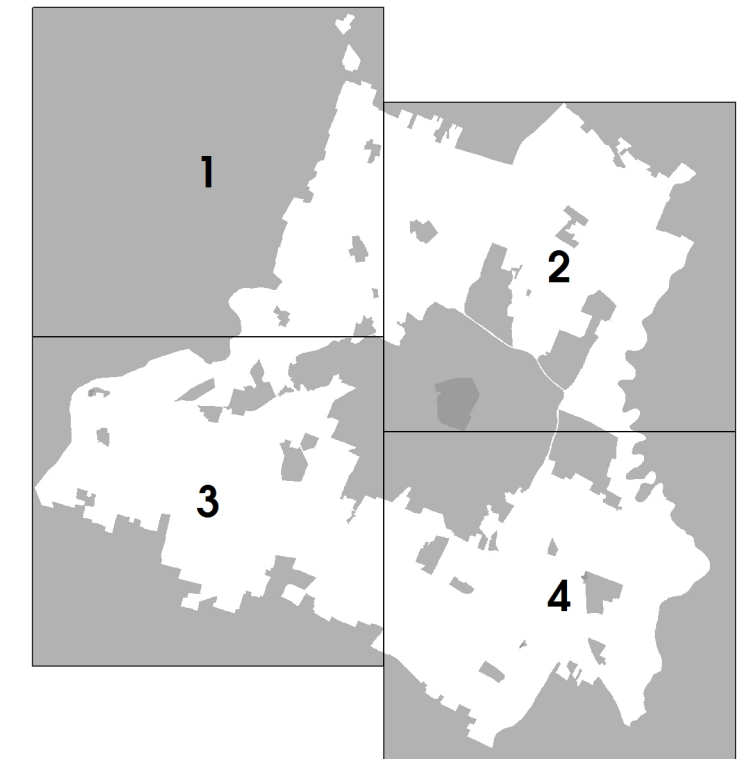

Scala 1:10.000



ASSUNZIONE Delibera C.C. n° 86 del 20/12/2021	ADIZIONE Delibera C.C. n° 78 del 22/12/2022	APPROVAZIONE Delibera C.C. n° del
--	--	--------------------------------------

COPIE DI PROGETTAZIONE ESTERNA ALL'AMMINISTRAZIONE COMUNALE	Carlo Maria Geronzi
Coordinatore del gruppo di lavoro	Sandra Vecchiotti
regenerazione della città consolidata e dei paesaggi rurali	Pilippo Bocchi
città pubblica e paesaggi	Sebastiano Sgarbi
regole, valutazione progetti, relazione economico finanziaria, perquisizione	Giovanni Bezzani
supporto per gli aspetti di paesaggio	

città storica e patrimonio culturale	Daniela Pini
gruppo di lavoro	Anna Tassi
	Giulia Bartolotto, David Casagrande, Gabriele Marini,
	Alessio Tangarossi

COPIE DI PROGETTAZIONE INTERNA ALL'AMMINISTRAZIONE COMUNALE	
---	--

UFFICIO DI PIANO	
------------------	--

UFFICIO PUG	Simone Rottella
-------------	-----------------

Responsabile ufficio PUG	
sistema insediativo, città pubblica e produttiva	Vera Donati
sistema ambientale e focus progettuali per l'ambiente e il paesaggio	Paola Dotti
componente programmatica, paesaggio e NPAI	Anna Maria Vandoni
sistema insediativo storico, paesaggio e beni storici	Anna Parnetti
sistema naturale e ambientale e coordinamento NPAI	Anna Parnetti
sistema insediativo, via città e sistemi pubblici	Isabella Turchi

analisi territoriali, urbane, storiche, cartografiche	Giulia Anselmi
	Barbara Ballesi
	Maria Ruggieri
	Francesco D'Alvisio
	Andrea Ruggieri
	Cara Rizzo

garante della comunicazione e della partecipazione	
--	--

diritto amministrativo-urbanistico	Marco Biscardi
------------------------------------	----------------

Ufficio gestione servizi urbanistici vigenti	Martina Croci - responsabile ufficio
--	--------------------------------------

sistema informativo territoriale, cartografia	Sonia Conadi, Tania Federsini, Diana Bozzetta
---	---

Segreteria tecnico - amministrativa	Roberto Vinci, Christine Widdicks, Anna Severini
-------------------------------------	--

Ufficio impatto ambientale classificazione acustica	Daniela Campitelli - responsabile dell'ufficio
---	--

SETTORE PIANIFICAZIONE E SOSTENIBILITÀ URBANA	
---	--

Servizio progetti urbani complessi e politiche abitative	Michela A. Tropea - responsabile del servizio
--	---

	Pilippo Bonazzi, Daniela Bonfanti, Lorenzo
	Gandolfi, Maria Giulia Lucchi, Giovanna Piaci,
	Silvia Sironi, Roberto Falcone, Luigi Masetti, Elena
	Alfieri, Anna Tassi
	Giovanna Francini - responsabile del servizio fino al
	31/08/2020

Servizio Pianificazione Ambientale	Saverio Cioce - responsabile del servizio
------------------------------------	---

Ufficio amministrativo pianificazione	Marta Guisti, Fabio Alberti
---------------------------------------	-----------------------------

Ufficio mobilità, traffico e urbanizzazioni	Saverio Parnetti - responsabile del servizio
---	--

	Antonella Ferri, Maria Ginepro
	Giulia Calvane - responsabile del servizio
	Barbara Ceroncini, Alice Francini

PIANO CONTRIBUTI NUMERICI SETTORI E SERVIZI DELL'AMMINISTRAZIONE COMUNALE	
---	--

Settore Ambiente, edilizia privata e attività produttive	Roberto Bolondi
--	-----------------

Settore Cultura, sport, giovani e promozione della città	Giulia Sironi
--	---------------

Settore L.P.R. e manutenzione della città	Elisabetta Nelli
---	------------------

Settore Polizia Locale, Sicurezza Urbana e Protezione Civile	Roberto Riva Carabino
--	-----------------------

Settore Risorse finanziarie e patrimoniali	Sofiana Sironi
--	----------------

Settore Risorse umane e affari istituzionali	Lorenzo Lucarelli
--	-------------------

Settore Servizi educativi	Patrizia Guerra
---------------------------	-----------------

Settore Servizi sociali, sanitari e per l'integrazione	Anna Maria Vandoni
--	--------------------

Settore Smart city, servizi demografici e partecipazione	Luca Chiarone
--	---------------

STUDI E RICERCHE	
------------------	--

analisi produttive e consumo fabbricati in territorio rurale	CAP - Consorzio aree produttive
--	---------------------------------

studio - economico	CREAME
--------------------	--------

studio e sottosuolo	A-TEAM Progetti Sostenibili
---------------------	-----------------------------

uso del suolo	MAI - Socio Spazio
---------------	--------------------

ambiente	Università di Modena e Reggio Emilia
----------	--------------------------------------

ambiente	Università di Bologna
----------	-----------------------

territorio rurale, consumo incoraggiato nel rurale e consumo fabbricati di interesse	Università di Parma
--	---------------------

nel rurale	Fondazione del Monte
------------	----------------------

indagine su tendenze rappresentative la popolazione modenese	GED - APERT Italia SRL
--	------------------------

aggiornamento mappatura storica e C.L. approfondimenti geologici	Studio Giovanni Luca Ruggieri
--	-------------------------------

studio di impatto ambientale: Strada Nuova 2000	
---	--

Elaborazione del documento di indirizzo - stato predisposto con il contributo del comitato scientifico	
--	--

Paesaggio	MARE Soc. coop. a r.l. - PUGAP ITALIA srl
-----------	---

	Valle Antonio, Matteo Tassinari, Nanni, Andrea
	Meneghetti, Fabio Turchi, Carlo Santoro, Tommaso
	Corsi, Giovanni Tassinari

Forme e qualità dell'abitare - Azioni e strumenti per la rigenerazione	Politecnico di Milano - Dipartimento di Architettura e
--	--

	Studi Urbani
--	--------------

	Patrizia Gabbellini, Paola Savoldi, Federico Zanfi, Chiara
	Mellini e la collaborazione di Cristiana Mattoli, Cecilia
	Sabene, Francesco Santoro

Mobilità	Jacopo Ogiliveri
----------	------------------

ha svolto il coordinamento delle attività del Comitato Scientifico	Patrizia Gabbellini
--	---------------------

Il piano è stato sviluppato anche grazie ai contributi di:	
--	--

direttore generale del Comune di Modena fino al 31/03/2022	Fino Dotti
--	------------

dirigente responsabile del servizio Urbanistica fino al 15/03/2017	Maurizio Capacci
--	------------------

per approfondimenti del sistema produttivo	CAP - Consorzio Aree Produttive
--	---------------------------------

coordinamento ufficio di piano dal 15/04/2018 al 31/08/2018	Luca Bonazzi e Silvio Beni
---	----------------------------

comitato interistituzionale Regione Emilia Romagna e Provincia di Modena	Barbara Ceroncini, Roberto Gabbellini e
--	---

	Barbara Menzies, per la Provincia di Modena: Antonella
	Mancardi e Annalisa Via

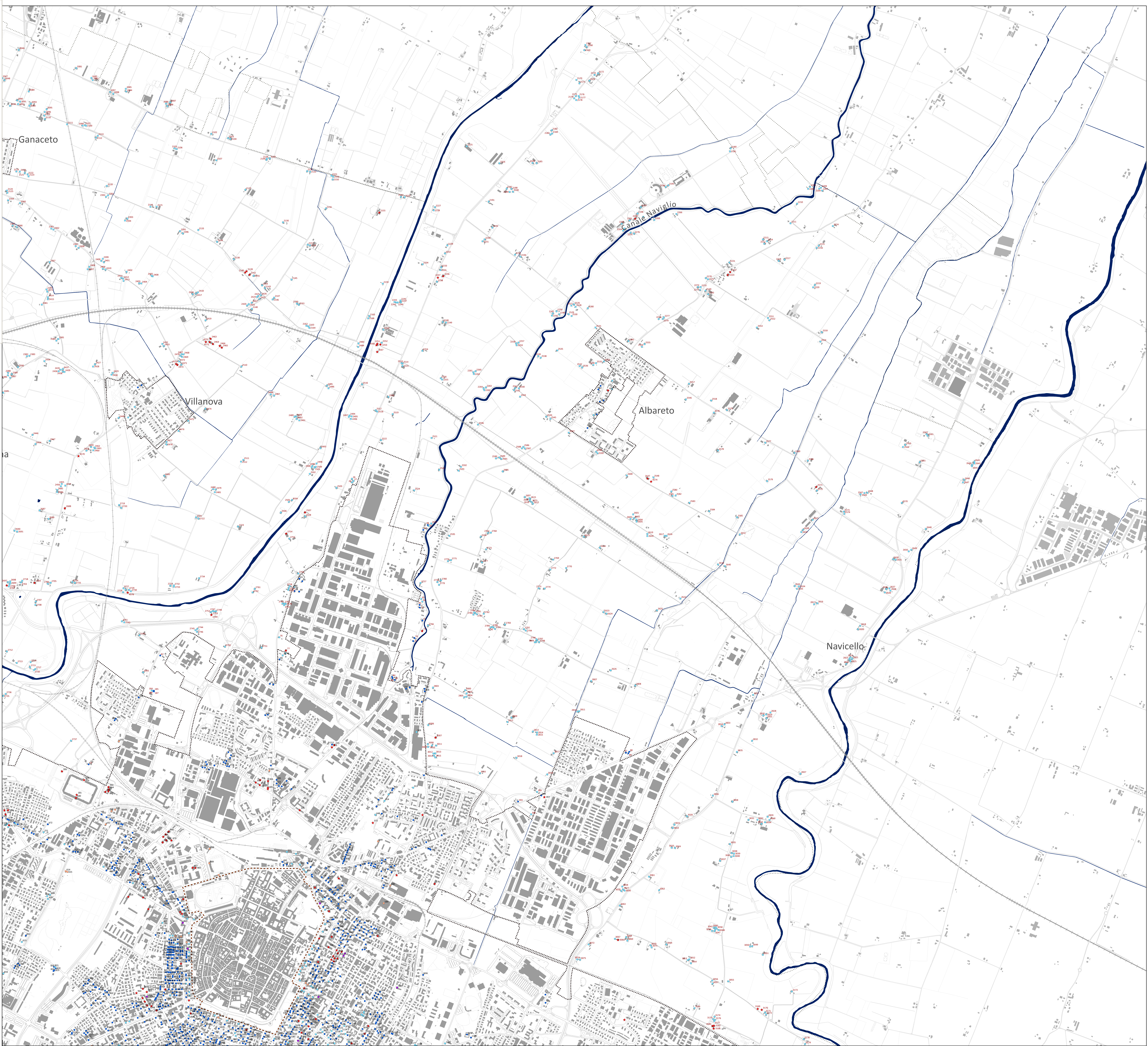

LEGENDA

IMMOBILI DI VALORE STORICO TESTIMONIALE

Territorio urbano

- ★ Valore Storico Architettonico
- ★ Valore Storico Culturale Testimoniale
- ★ Valore Storico Culturale Testimoniale - Edilizia del produttivo e specialistica del Novecento
- ★ Valore Storico Culturale Testimoniale del Secondo Novecento
- ★ Valore Storico Culturale Testimoniale - Edilizia Minore
- 100 n° identificativo scheda di censimento

Territorio rurale

- ★ Valore Storico Architettonico
- ★ Valore Storico Culturale Testimoniale
- ★ Valore Storico Culturale Testimoniale - Edilizia Minore
- 2018 n° identificativo scheda di censimento

--- centro storico urbano e nuclei storici minori delle frazioni

--- perimetro del territorio urbanizzato

--- confine comunale

0 50 100 150 200 250 300 350 400 450 500 550 600 650 700 750 800 850 900 950 1000