

Sindaco
Gian Carlo Muzzarelli

Assessora a Urbanistica, Edilizia, Politiche Abitative, Aree Produttive
Anna Maria Vandoni

Direttore Generale
Valeria Molinacci

Coordinamento generale -
Dirigente del Settore Pianificazione e sostenibilità urbana e RUP
Maria Sergio

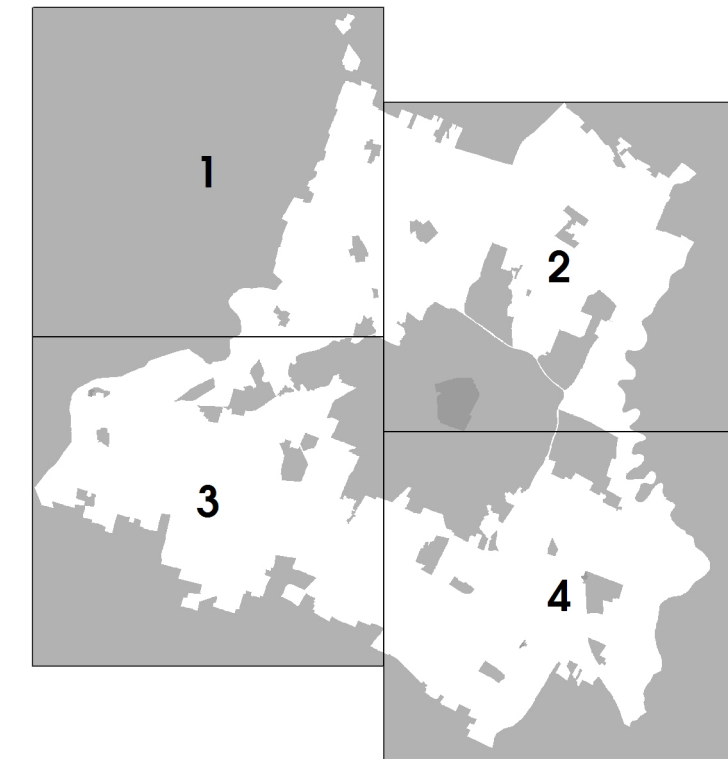

Scala 1:10.000



ASSUNZIONE Delibera C.C. n° 86 del 20/12/2021	ADDIZIONE Delibera C.C. n° 78 del 22/12/2022	APPROVAZIONE Delibera C.C. n° del
--	---	--------------------------------------

LOQUE DI PROGETTAZIONE ESTERNA ALL'AMMINISTRAZIONE COMUNALE	
coordinatore del gruppo di lavoro	Carlo Maria Geronzi
regenerazione della città consolidata e dei paesaggi rurali	Sandra Vecchiotti
città pubblica e paesaggi	Pilippo Bocchi
regole, valutazione progetti, relazione economico finanziaria, perquisizione	Sebastiano Sgarbi
supporto per gli aspetti di paesaggio	Giovanni Bazzani
città storica e patrimonio culturale	Daniela Pini
gruppo di lavoro	Anna Tassi Giulia Bartolotto, David Casagrande, Gabriele Marini, Alessio Tangarossi
LOQUE DI PROGETTAZIONE INTERNA ALL'AMMINISTRAZIONE COMUNALE	
UFFICIO DI PIANO	
Responsabile ufficio PUG	Simone Rottella
sistema insediativo, città pubblica e produttiva	Vera Donati
sistema ambientale e focus progettuali per l'ambiente e il paesaggio	Paola Dotti
componente programmatica, paesaggio e NPAI	Annalisa Lelli
sistema insediativo storico, paesaggio e beni storici	Anna Paimoni
sistema naturale e ambientale e coordinamento NPAI	Anna Pradolli
sistema insediativo, via città e sistemi pubblici	Isabella Turchi
analisi territoriali, urbane, storiche, cartografiche	Giulia Amatori Barbara Ballesi Mila Ruggeri Francesco D'Alvisio Andrea Ruggieri Caterina Rizzo
garante della comunicazione e della partecipazione	Marco Biscardi
diritto amministrativo-urbanistico	Martina Croci - responsabile ufficio Sonia Cornati, Tania Federsini, Diana Rozzetta
Ufficio gestione servizi urbanistici vigenti	Roberto Vindi, Christine Widdicks, Anna Severini
sistema informativo territoriale, cartografia	Daniela Campitelli - responsabile dell'ufficio
Segreteria tecnico - amministrativa	Michele A. Tropea - responsabile del servizio Pilippo Bonazzi, Daniele Bonfanti, Lorenzo Gandolfini, Maria Giulia Lucchi, Giovanna Piaci, Silvia Sironi, Roberto Falcone, Luigi Masetti, Elena Alfieri, Anna Tassi Giovanna Francelli - responsabile del servizio fino al 31/08/2020
SETTORE PIANIFICAZIONE E SOSTENIBILITÀ URBANA	
Servizio pianificazione ambientale	Saverio Croci - responsabile del servizio Marta Giusti, Fabio Alberti Saverio Piaci - responsabile del servizio
Ufficio amministrativo pianificazione	Antonella Ferri, Maria Simeone Giulia Calzavara - responsabile del servizio Barbara Ceroncini, Alice Francini
Ufficio mobilità, traffico e urbanizzazioni	
PIANO CONTRIBUTI NUMERICI SETTORI E SERVIZI DELL'AMMINISTRAZIONE COMUNALE	
Settore Ambiente, edilizia privata e attività produttive	Roberto Bolondi
Settore Cultura, sport, giovani e promozione della città	Giulia Savini
Settore L.P.P. e manutenzione della città	Elisabetta Naldi
Settore Polizia Locale, Sicurezza Urbana e Protezione Civile	Roberto Riva Carabino
Settore Risorse finanziarie e patrimoniali	Sofia Sironi
Settore Risorse umane e affari istituzionali	Lorenzo Lucarelli
Settore servizi educativi	Patrizia Guerra
Settore servizi sociali, sanitari e per l'integrazione	Annalisa Naldi Luca Chiarone
Settore Smart city, servizi demografici e partecipazione	
STUDI E RICERCHE	
analisi produttive e censimento fabbricati in territorio rurale	CAP - Consorzio aree produttive
studio insediativo	CREMAE
studio e sottosuolo	A-TEAM Progetti Sostenibili
uso del suolo	MAE sas coop a
ambiente	Università di Modena e Reggio Emilia
territorio rurale, censimento incoraggi nel rurale e censimento fabbricati di interesse	Università di Parma
nel rurale	Fondazione del Monte
indagine su testimoni rappresentativi la popolazione modenese	GED-APERT Italia SRL
aggiornamento mappatura storica e C.L. approfondimenti geologici	Studio Giovanni Luca Ruggieri
studio di insediamento ambientale: Strada Nuova 2000	
LABORAZIONE DEL DOCUMENTO DI INDIRIZZO - IL STATO PRESENTATO CON IL CONTRIBUTO DEL COMITATO SCIENTIFICO	
Paesaggio	MAE sas coop a - PUGAP ITALIA srl Valle Antonio (Reto) Terzani Nuvoli, Andrea Meneghetti, Fabio Turchi, Carlo Santoro, Tommaso Corsi, Giovanni Terzani Politecnico di Milano - Dipartimento di Architettura e Studi Urbani Patrizia Gabellini, Paola Savoldi, Federico Zanfi, Chiara Merlini e la collaborazione di Cristiana Mattoli, Cecilia Salerno, Francesco Serino
Forme e qualità dell'abitare - Azioni e strumenti per la rigenerazione	Jacopo Ombino
Mobilità	Patrizia Gabellini
ha svolto il coordinamento delle attività del Comitato Scientifico	
IL PIANO È STATO SVILUPPATO ANCHE GRAZIE AI CONTRIBUTI DI:	
dirigente generale del comune di Modena fino al 31/03/2022	Fino Dini
dirigente responsabile del servizio Urbanistica fino al 15/03/2017	Marcilio Cipicci
per approfondimenti del sistema produttivo	CAP - Consorzio Aree Produttive Luca Bonazzi e Silvio Beni
coordinamento ufficio di piano dal 1/04/2018 al 31/08/2018	Barbara Marangoni
Comitato interistituzionale Regione Emilia Romagna e Provincia di Modena	Per la Regione Emilia Romagna: Roberto Gabellini e Barbara Marangoni, per la Provincia di Modena: Antonella Mancardi e Annalisa Via

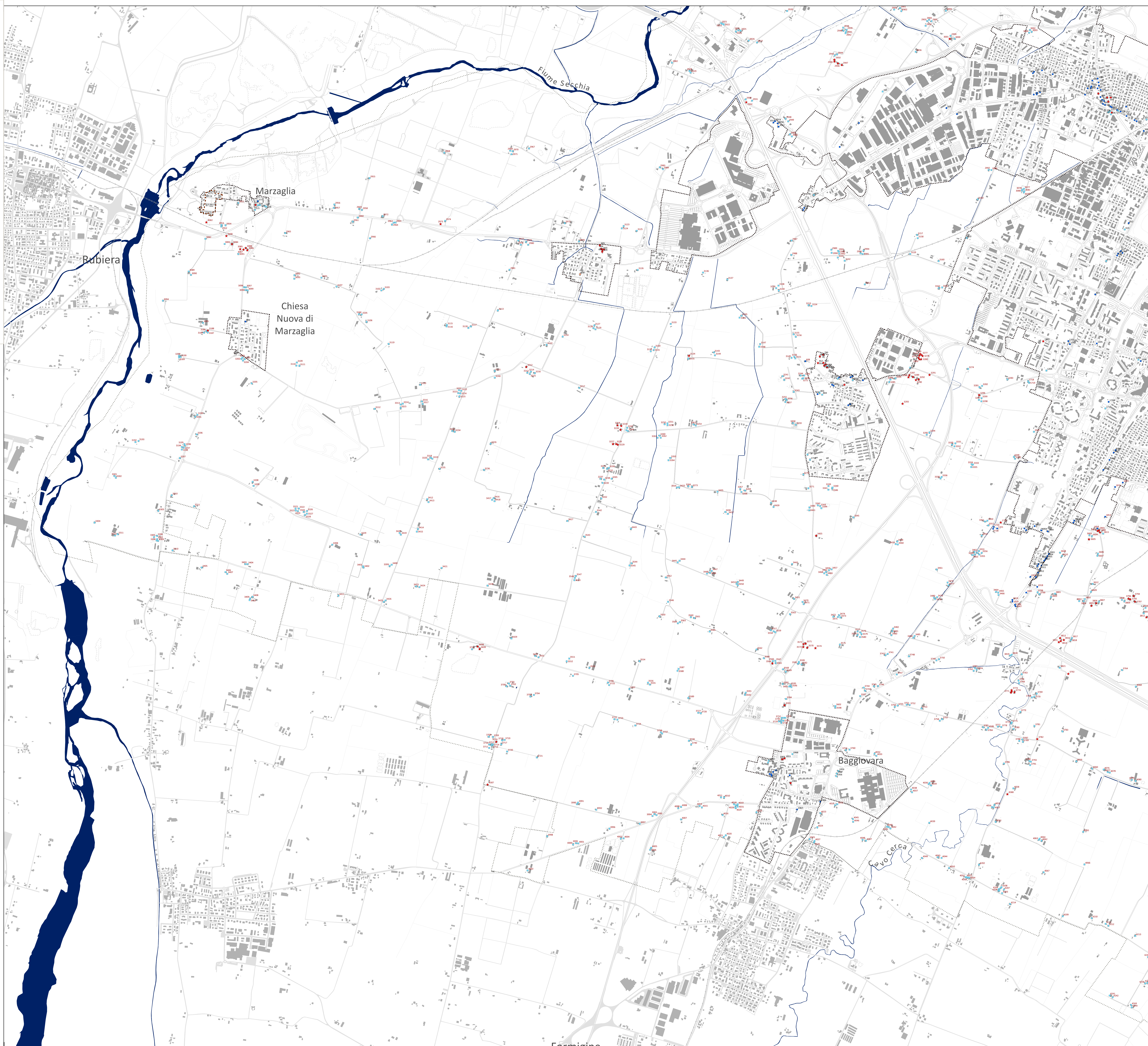

LEGENDA

IMMOBILI DI VALORE STORICO TESTIMONIALE
Territorio urbano

- Valore Storico Architettonico
- Valore Storico Culturale Testimoniale
- Valore Storico Culturale Testimoniale - Edilizia del produttivo e specialistica del Novecento
- Valore Storico Culturale Testimoniale del Secondo Novecento
- Valore Storico Culturale Testimoniale - Edilizia Minore
- n° identificativo scheda di censimento

Territorio rurale

- Valore Storico Architettonico
- Valore Storico Culturale Testimoniale
- Valore Storico Culturale Testimoniale - Edilizia Minore
- n° identificativo scheda di censimento

- centro storico urbano e nuclei storici minori delle frazioni
- perimetro del territorio urbanizzato
- confine comunale

