

Sindaco
Gian Carlo Muzzarelli

Assessora a Urbanistica, Edilizia, Politiche Abitative, Aree Produttive
Anna Maria Vandoni

Direttore Generale
Valeria Molinetti

Coordinamento generale -
Dirigente del Settore Pianificazione e sostenibilità urbana e RUP
Maria Sergio



Scala 1:10.000



ASSUNZIONE Delibera C.C. n° 86 del 20/12/2021	ADDIZIONE Delibera C.C. n° 78 del 22/12/2022	APPROVAZIONE Delibera C.C. n° del
--	---	--------------------------------------

LOQUE DI PROGETTAZIONE ESTERNA ALL'AMMINISTRAZIONE COMUNALE	
coordinatore del gruppo di lavoro	Carlo Maria Geronzi
regenerazione della città consolidata e dei paesaggi rurali	Sandra Vecchiotti
città pubblica e paesaggi	Pilippo Bocchi
regole, valutazione progetti, relazione economico finanziaria, perquisizione	Sebastiano Sgarbi
supporto per gli aspetti di paesaggio	Giovanni Bocchi
LOQUE DI PROGETTAZIONE INTERNA ALL'AMMINISTRAZIONE COMUNALE	
UFFICIO DI PIANO	
Ufficio PUG	Simone Rottella
Responsabilità ufficio PUG	
sistema insediativo, città pubblica e produttiva	Vera Donati
sistema ambientale e focus progettuali per l'ambiente e il paesaggio	Paola Dotti
componente programmatica, paesaggio e NPAI	Anna Maria Vandoni
sistema insediativo storico, paesaggio e beni storici	Anna Pagnani
sistema naturale e ambientale e coordinamento NPAI	Anna Pagnani
sistema insediativo, via città e sistemi pubblici	Isabella Turchi
analisi territoriali, urbane, storiche, cartografiche	Giulia Anzani
	Barbara Ballesi
	Maria Ruggieri
	Francesco D'Alvise
	Andrea Ruggieri
	Cara Rizzo
garante della comunicazione e della partecipazione	
diritto amministrativo urbanistico	
Ufficio gestione servizi urbanistici vigenti	Martina Ciochi - responsabile ufficio
sistema informativo territoriale, cartografia	Sonia Comodi, Tania Federsini, Diana Bocchetta
Segreteria tecnico - amministrativa	
Roberto Vindi, Christine Widdicks, Anna Severini	
Ufficio impatto ambientale classificazione acustica	
Daniela Campitelli - responsabile dell'ufficio	
SETTORE PIANIFICAZIONE E SOSTENIBILITÀ URBANA	
Servizio progetti urbani complessi e politiche abitative	
Michele A. Tropea - responsabile del servizio	
Pilippo Bonazzi, Daniela Bonfanti, Lorenzo	
Gandolfini, Maria Giulia Lucchi, Giovanna Pelacci,	
Silvia Sironi, Roberto Falcone, Luigi Masetta, Elena	
Alfieri, Anna Tassinari	
Servizio Pianificazione Ambientale	
Giovanna Francelli - responsabile del servizio fino al	
31/08/2020	
Saverio Ciochi - responsabile del servizio	
Ufficio amministrativo pianificazione	
Maria Giulia, Fabio Alberti	
Ufficio mobilità, traffico e urbanizzazioni	
Antonella Ferri, Maria Ginepro	
Giulia Calvane, responsabile del servizio	
Barbara Ceroncini, Alice Francini	
PIANO CONTRIBUTI NUMEROSI SETTORI E SERVIZI DELL'AMMINISTRAZIONE COMUNALE	
Settore Ambiente, edilizia privata e attività produttive	
Roberto Bolondi	
Settore Cultura, sport, giovani e promozione della città	
Giulia Savini	
Settore L.P.P. e manutenzione della città	
Elisabetta Nelli	
Settore Polizia Locale, Sicurezza Urbana e Protezione Civile	
Roberto Riva Carminio	
Settore Risorse finanziarie e patrimoniali	
Sofia Sironi	
Settore Risorse umane e affari istituzionali	
Lorenzo Lucarelli	
Settore Servizi educativi	
Patrizia Guerra	
Settore Servizi sociali, sanitari e per l'integrazione	
Anna Maria Nelli	
Settore Smart city, servizi demografici e partecipazione	
Luca Chiarone	
STUDI E RICERCHE	
aree produttive e insediamenti fabbricati in territorio rurale	
CAP - Consorzio aree produttive	
paesaggio	
CREAME	
uso del suolo	
A-TEAM Progetti Sostenibili	
ambiente	
M&I Soc. coop. a	
territorio rurale, insediamento incrociati nel rurale e insediamenti fabbricati di interesse	
Università di Bologna	
in territorio	
Università di Parma	
indagine su tendenze rappresentative la popolazione modenese	
Fondazione del Monte	
aggiornamento mappatura cartografica e GIS, approfondimenti geologici	
GEO-APERT Italia S.p.A.	
studio di insediamento ambientale: Strada Nuova 2000	
Studio Giovanni Luca Biagetti	
Elaborazione del documento di indirizzo - stato predisposto con il contributo del comitato scientifico	
Paesaggio	
MAE Soc. coop. a - PRUP ITALIA srl	
Forme e qualità dell'abitare - Azioni e strumenti per la rigenerazione	
Valle Antonio Rinaldo Torricelli Nuzzi, Andrea	
Mengozzi, Fabio Turchi, Carlo Santoro, Tommaso	
Mobilità	
Cesari, Giovanni Terzaghi	
ha svolto il coordinamento delle attività del Comitato Scientifico	
Politecnico di Milano - Dipartimento di Architettura e	
Studi Urbani	
Patrizia Gabellini, Paola Savoldi, Federico Zanfi, Chiara	
Merlini e la collaborazione di Cristiana Mattoli, Cecilia	
Salerno, Francesco Santoro	
Il piano è stato sviluppato anche grazie ai contributi di:	
direttore generale del Comune di Modena fino al 30/09/2022	
Piero Dini	
dirigente responsabile del servizio Urbanistica fino al 15/03/2017	
per approfondimenti del sistema produttivo	
Maurizio Capaci	
coordinamento ufficio di piano dal 15/04/2018 al 31/08/2018	
CAP - Consorzio Aree Produttive	
Luca Bonacci e Silvio Beni	
Comitato interistituzionale Regione Emilia Romagna e Provincia di Modena	
Barbara Marangoni	
Per la Regione Emilia Romagna: Roberto Gabellini e	
Barbara Marangoni, per la Provincia di Modena: Antonella	
Mancardi e Annalisa Vita	

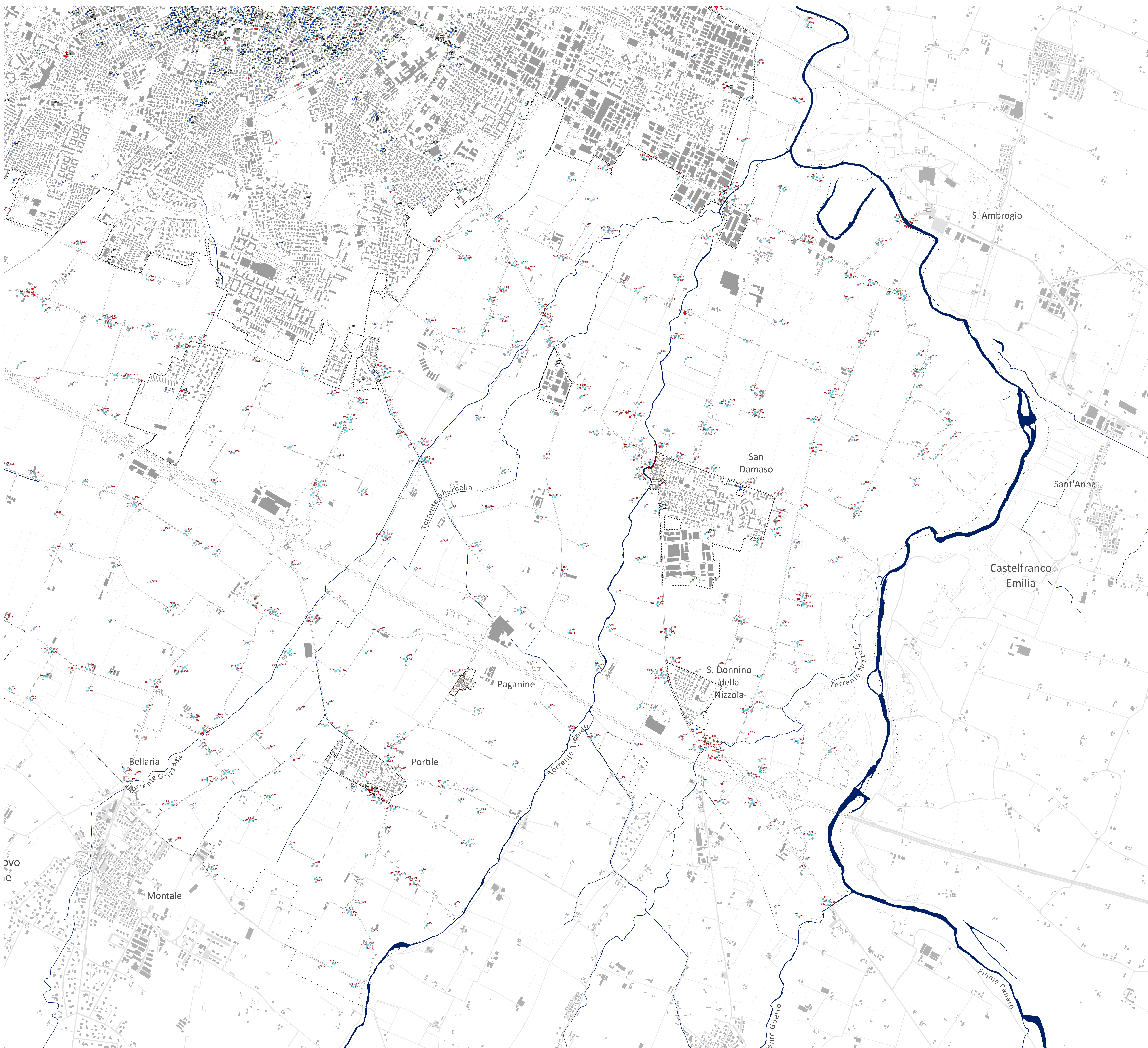

LEGENDA

IMMOBILI DI VALORE STORICO TESTIMONIALE
Territorio urbano

- Valore Storico Architettonico
- Valore Storico Culturale Testimoniale
- Valore Storico Culturale Testimoniale - Edilizia del produttivo e specialistica del Novecento
- Valore Storico Culturale Testimoniale del Secondo Novecento
- Valore Storico Culturale Testimoniale - Edilizia Minore
- n° identificativo scheda di censimento

Territorio rurale

- Valore Storico Architettonico
- Valore Storico Culturale Testimoniale
- Valore Storico Culturale Testimoniale - Edilizia Minore
- 2018 n° identificativo scheda di censimento

- centro storico urbano e nuclei storici minori delle frazioni
- perimetro del territorio urbanizzato
- confine comunale

