

Scala 1:20.000

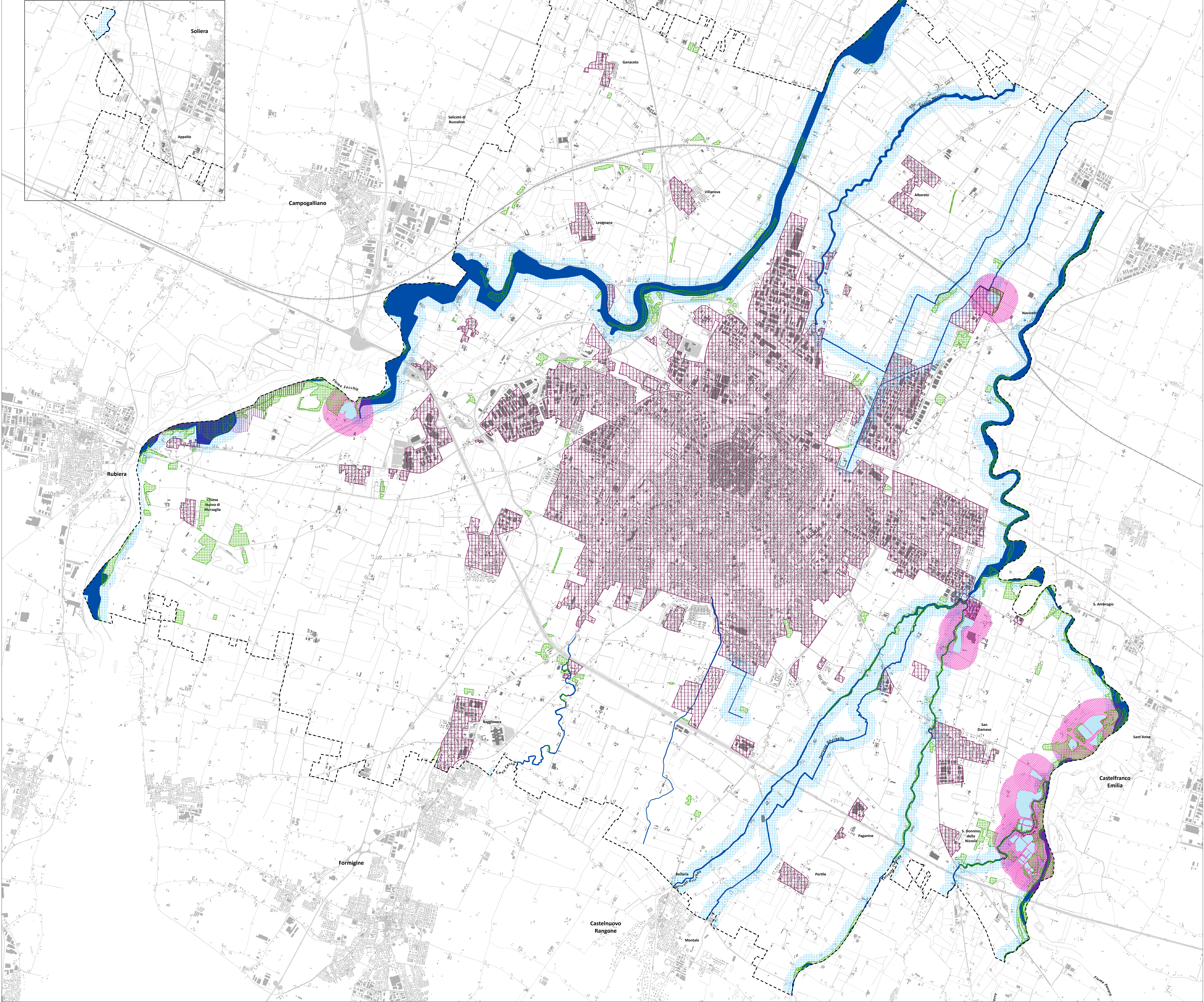

ADOZIONE Delibera C.C. n° 86 del 20/12/2023	ADOZIONE Delibera C.C. n° 78 del 12/12/2023	APPROVAZIONE Delibera C.C. n° 44
--	--	-------------------------------------

LORE E PROIEZIONE ESTERNA ALL'AMMINISTRAZIONE COMUNALE	
coordinamento del gruppo di lavoro	Giuseppe Geronzi
regolazione della città consolidata e dei paesaggi rurali	Sandra Vecchiotti
città pubblica e paesaggio	Filippo Bassoli
regole: valutazione progetti, relazione economico finanziaria, pianificazione	Stefano Stanghellini
rispetto per gli aspetti di paesaggio	Giovanna Bassoli
città storica e patrimonio culturale	Daniela Pini
gruppo di lavoro	Anna Truzzi
	Giulia Bonifazi, David Casagrande, Gabriele Marini, Alessio Tangherini
LORE DI PROIEZIONE INTERNA ALL'AMMINISTRAZIONE COMUNALE	
Ufficio di piano	
Responsabile ufficio PUG	Simona Rotteglia
sistema insediativo, città pubblica e produttiva	Vera Dondi
sistema insediativo e focus progettuali per l'ambiente e il paesaggio	Federico Dotti
componente programmatica, paesaggio e VASAT	Anna Lugli
sistema insediativo storico, paesaggio e beni storici	Anna Valentini
sistema naturale e ambientale e coordinamento VASAT	Anna Piattozzi
sistema insediativo, via finita e piattaforme pubbliche	Valeria Turilli
analisi territoriali, urbane, storiche, cartografiche	Giulia Arcandoli
	Barbara Belloni
	Nina Ruggeri
	Francesca D'Amico
	Andrea Ruggieri
	Cara Bizio
garante della comunicazione e della partecipazione	
diritto amministrativo-urbanistico	Maria Biondi
Ufficio gestione servizi urbanistici vigenti	Monica Croci - responsabile ufficio
sistema informativo territoriale, cartografia	Sonia Cornali, Tania Fedoroni, Diana Rozzatto
Segreteria tecnico - amministrativa	Roberto Vinci, Christine Widdicks, Anna Savarini
Ufficio impatto ambientale-classificazione acustica	Daniela Campolieti - responsabile dell'ufficio
SETTORE PIANIFICAZIONE E SOSTENIBILITÀ URBANA	
Servizio progetti urbani complessi e politiche abitative	Michela A. Tropea - responsabile del servizio
	Filippo Bonazzi, Daniele Bonfante, Lorenzo
	Giannelli, Maria Giulia Lucini, Giovanna Palazzi,
	Stella Sisti, Roberto Falone, Luigi Maestri, Elena
	Alfani, Anna Torini
Servizio Pianificazione Ambientale	Giovanna Franzelli - responsabile del servizio fino al
	31/03/2024
	Saverio Gore - responsabile del servizio
Ufficio amministrativo pianificazione	Maria Gualdi, Felice Alberti
Ufficio mobilità, traffico e urbanizzazioni	Luciana Paoletti - responsabile del servizio
	Antonio Lotti, Maria Giordano
	Guido Calvane - responsabile del servizio
	Barbara Ceroncini, Alice Panofini
PIANO CONTINUITÀ PAESAGGISTICA E SERVIZI DELL'AMMINISTRAZIONE COMUNALE	
Servizio Ambiente, settore progetti e attività produttive	Roberto Bonazzi
Servizio Cultura, sport, giovani e promozione della città	Giulia Scari
Servizio L.P.P. e manutenzione della città	Elisabetta Nelli
Servizio Polizia Locale, Sicurezza Urbana e Protezione Civile	Roberto Riva Cambrino
Servizio Risorse Riuscite e patrimoniali	Stefano Scari
Servizio Risorse Umane e affari istituzionali	Lorena Leonardi
Servizio Servizi Educativi	Patrizia Guerra
Servizio Servizi sociali, sanitari e per l'integrazione	Anna Rita
Servizio Smart city, servizi demografici e partecipazione	Luca Chiarone
VALUTAZIONE	
analisi paesaggistica e insediamento fabbricati in territorio rurale	CAP - Consorzio aree produttive
socio - economiche	CRESAE
valore e valutazione	A. Tassi Progetti Sostenibili
uso del suolo	MATE soc.coop. on
ambiente	Università di Modena e Reggio Emilia
ambiente	Università di Bologna
territorio rurale, insediamento inorganici nel rurale e insediamento fabbricati di interesse	Università di Parma
nel rurale	Università di Parma
indagine su territorio rappresentativa la popolazione modenese	Università di Parma
aggiornamento mappatura storica e CLE, approfondimenti geologici	GEOPERT Italia SRL
Studio di impatto ambientale del Rete Natura2000	Studio Giovanni Luca Biagini
VALUTAZIONE DEL DOCUMENTO DI INDIRIZZO E RUOLO PREVIDENDO CON I CONTRIBUTI DEL COMITATO SCIENTIFICO	
Forme e qualità dell'abitare - Azioni e strumenti per la rigenerazione	MATE soc.coop. on - PUGAT ITALIA srl
	Adriano Antonio Roberto Forneri Neri, Andrea
	Meneghini, Fabio Tassi, Carlo Santarone, Tommaso
	Casati, Giovanni Trentaroli
	Roberto di Milano - Dipartimento di Architettura e
	Studi Urbani
	Patrizia Geronzi, Paola Sordani, Federico Zatti, Chiara
	Merlini e la collaborazione di Cristina Mattoli, Cecilia
	Silvestri, Francesca Sorrentino
	Giuseppe Geronzi
Mobilità	Patrizia Geronzi
ha svolto il coordinamento delle attività del Comitato Scientifico	Patrizia Geronzi
Il piano è stato sviluppato anche grazie ai contributi di:	
Comitato generale del Comune di Modena per la pianificazione	Federico Dotti
disegnare responsabile del servizio urbanistico fino al 18/03/2017	Marcello Capucci
per approfondimenti del sistema produttivo	CAP - Consorzio Aree Produttive
	Luca Bonifazi e Silvio Berti
	Barbara Mengoni
coordinamento ufficio di piano dal 15/04/2018 al 31/03/2024	
Comitato interistituzionale Regione Emilia Romagna e Provincia di Modena	Per la Regione Emilia Romagna: Roberto Geronzi e
	Barbara Neri, per la Provincia di Modena: Antonella
	Manzoni e Anna Rita Viti



LEGENDA

SISTEMI ED ELEMENTI SOVRACOMUNALI

- Territori contermini ai laghi - fascia della profondità di 300 metri dalla linea di battigia (D.lgs 42/2004, art. 142 lett. b)
- Fiumi, torrenti e corsi d'acqua tutelati ai sensi del RD 1775/1933 (lett. c)
- Fascia di 150 metri da fiumi, torrenti e corsi d'acqua tutelati (lett. c)
- Riserva Naturale Orientata "Cassa di espansione fiume Secchia" (lett. f)
- Territori coperti da boschi (lett. g)
- Aree escluse da vincolo paesaggistico

Zone di interesse archeologico (lett. m): non sono presenti aree con provvedimento di vincolo espresso ai sensi del D.lgs. 42/2004, le aree individuate dal PTPC sono riportate tra i vincoli storico-culturali.

confine comunale

