

Sindaco
Gian Carlo Muzzarelli

Assessorato a Urbanistica, Edilizia, Politiche Abitative, Aree Produttive
Anna Maria Vandelli

Direttore Generale
Valeria Meloncelli

Coordinamento generale -
Direttore del Settore Pianificazione e sostenibilità urbana e RUP
Maria Sergio

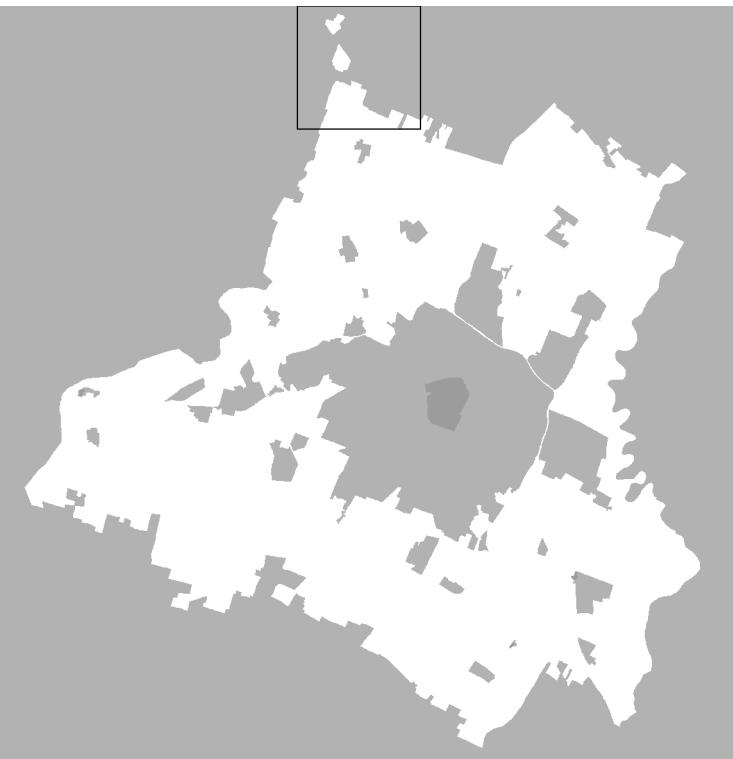

Scala 1:20.000



ASUNZIONE Delibera C.C. n° 86 del 29/12/2021	ADOZIONE Delibera C.C. n° 78 del 22/12/2022	APPROVAZIONE Delibera C.C. n° 44
---	--	-------------------------------------

LORE E PRODUZIONE ESTERNA ALL'AMMINISTRAZIONE COMUNALE	
coordinamento del gruppo di lavoro	Giuseppe Geronzi
regolazione della città consolidata e dei paesaggi rurali	Sandra Vicchetti
città pubblica e paesaggio	Filippo Basso
regole: valutazione progetti, relazione economico finanziaria, pianificazione	Stefano Stanghellini
rispetto per gli aspetti di paesaggio	Giovanni Bassani
città storica e patrimonio culturale	Daniela Pini
gruppi di lavoro	Anna Truzzi
	Giulia Bonifazi, David Canagrande, Gabriele Marini, Alessio Tangredi

LORE DI PRODUZIONE INTERNA ALL'AMMINISTRAZIONE COMUNALE	
Ufficio di piano	
Responsabile ufficio PUG	Simona Rotaglia
sistema insediativo, città pubblica e produttiva	Vera Dondi
sistema insediativo e focus progettuali per l'ambiente e il paesaggio	Federico Dotti
componente programmatica, paesaggio e VASAT	Annalisa Lugli
sistema insediativo storico, paesaggio e beni storici	Anna Valentini
sistema naturale e ambientale e coordinamento VASAT	Anna Piatto
sistema insediativo, uso civico e gestione pubblica	Valeria Turilli
analisi territoriali, urbane, storiche, cartografiche	Giulia Arcioni
	Barbara Belloni
	Nina Ruggeri
	Francesco D'Amico
	Andrea Reggiani
	Cara Bizio

garante della comunicazione e della partecipazione	
diritto amministrativo-urbanistico	Mario Biondi
Ufficio gestione servizi urbanistici vigenti	Monica Ciofi - responsabile ufficio
sistema informativo territoriale, cartografia	Sonia Cornali, Tania Fedoroni, Diana Rozzato
Segreteria tecnico - amministrativa	Roberto Vinci, Christine Widdicks, Anna Savarini
Ufficio impatto ambientale-classificazione acustica	Daniela Camporelli - responsabile dell'ufficio

SETTORE PIANIFICAZIONE E SOSTENIBILITÀ URBANA	
Servizio progetti urbani complessi e politiche abitative	Michela A. Tropea - responsabile del servizio
	Filippo Bonazzi, Daniele Bonfante, Lorenzo
	Gasparelli, Maria Giulia Lucini, Giovanna Palazzi,
	Stella Sironi, Roberto Fattori, Luigi Maestri, Elena
	Alfieri, Anna Torini
Servizio Pianificazione Ambientale	Giovanna Franzelli - responsabile del servizio fino al
	31/03/2023
	Saverio Gioè - responsabile del servizio
	Maria Giulia, Felice Alberti
Ufficio amministrativo pianificazione	Silvia Paoletti - responsabile del servizio
Ufficio mobilità, traffico e urbanizzazioni	Antonio Tassi, Maria Giordano
	Guido Calvane - responsabile del servizio
	Barbara Ceroncini, Alice Panfili

PIANO CONTINUITÀ PAESAGGIO E SERVIZI E SERVIZI DELL'AMMINISTRAZIONE COMUNALE	
Servizio ambiente, sviluppo urbano e attività produttive	Roberto Bonazzi
Servizio Cultura, sport, giovani e promozione della città	Giulia Scari
Servizio L.P.P. e manutenzione della città	Elisabetta Naldi
Servizio Polizia Locale, Sicurezza Urbana e Protezione Civile	Roberto Riva Cambrino
Servizio Risorse Riuscite e patrimonio	Silvia Sironi
Servizio Risorse Umane e affari istituzionali	Lorenzo Leonardi
Servizio Servizi Educativi	Patrizia Guerra
Servizio Servizi sociali, sanitari e per l'integrazione	Annalisa Righi
Servizio Smart city, servizi demografici e partecipazione	Luca Chiarone

VALUTAZIONE E RICERCA	
analisi socio-economica e ambientale	CAP - Consorzio aree produttive
socio - economiche	CREMARE
analisi e valutazione	A - TUMM Progetti Sostenibili
uso del suolo	MATE soc.coop. on
ambiente	Università di Modena e Reggio Emilia
ambiente	Università di Bologna
territorio rurale, consumo energetico nel rurale e consumo energetico di interesse	Università di Parma
nel rurale	Università di Parma
indagine su territorio rappresentativo la popolazione modenese	Università del Molise
aggiornamento mappatura storica e CLE, approfondimenti geologici	GEOPERT Italia SRL
Studio di impatto ambientale del Rete Natura 2000	Studio Giovanni Luca Biagini

VALUTAZIONE DEL DOCUMENTO DI INDIRIZZO E STUDI PRELIMINARI CON I CONTRIBUTI DEI CONTRIBUENTI	
Forme e qualità dell'abitare - Azioni e strumenti per la rigenerazione	MATE soc.coop. on - PUGA ITALIA srl
	João Antonio Ribeiro Ferreira Nunes, Andrea
	Meneghini, Fabio Tardelli, Carlo Santarone, Tommaso
	Casaro, Giovanni Terenzi
	Politecnico di Milano - Dipartimento di Architettura e
	Studi Urbani
	Patrizia Gaslini, Paola Sordani, Federico Zanfi, Chiara
	Merlini e la collaborazione di Cristina Mattoli, Cecilia
	Silvestri, Francesca Sorrentino
	Giuseppe Ognibene

Mobilità	
ha svolto il coordinamento delle attività del Comitato Scientifico	Patrizia Gaslini
Il piano è stato sviluppato anche grazie ai contributi di:	
Comitato generale del Comune di Modena per la pianificazione	Federico Dotti
disegnato responsabile del servizio urbanistico fino al 18/03/2017	Marcello Capucci
per approfondimenti del sistema produttivo	Consorzio Aree Produttive
	Luca Bonifazi e Silvio Berti
	Barbara Marangoni
coordinamento ufficio di piano dal 15/04/2018 al 31/03/2023	
Comitato interistituzionale Regione Emilia Romagna e Provincia di Modena	Per la Regione Emilia Romagna: Roberto Gabrieli e
	Barbara Venturi, per la Provincia di Modena: Antonella
	Manicardi e Annalisa Vita

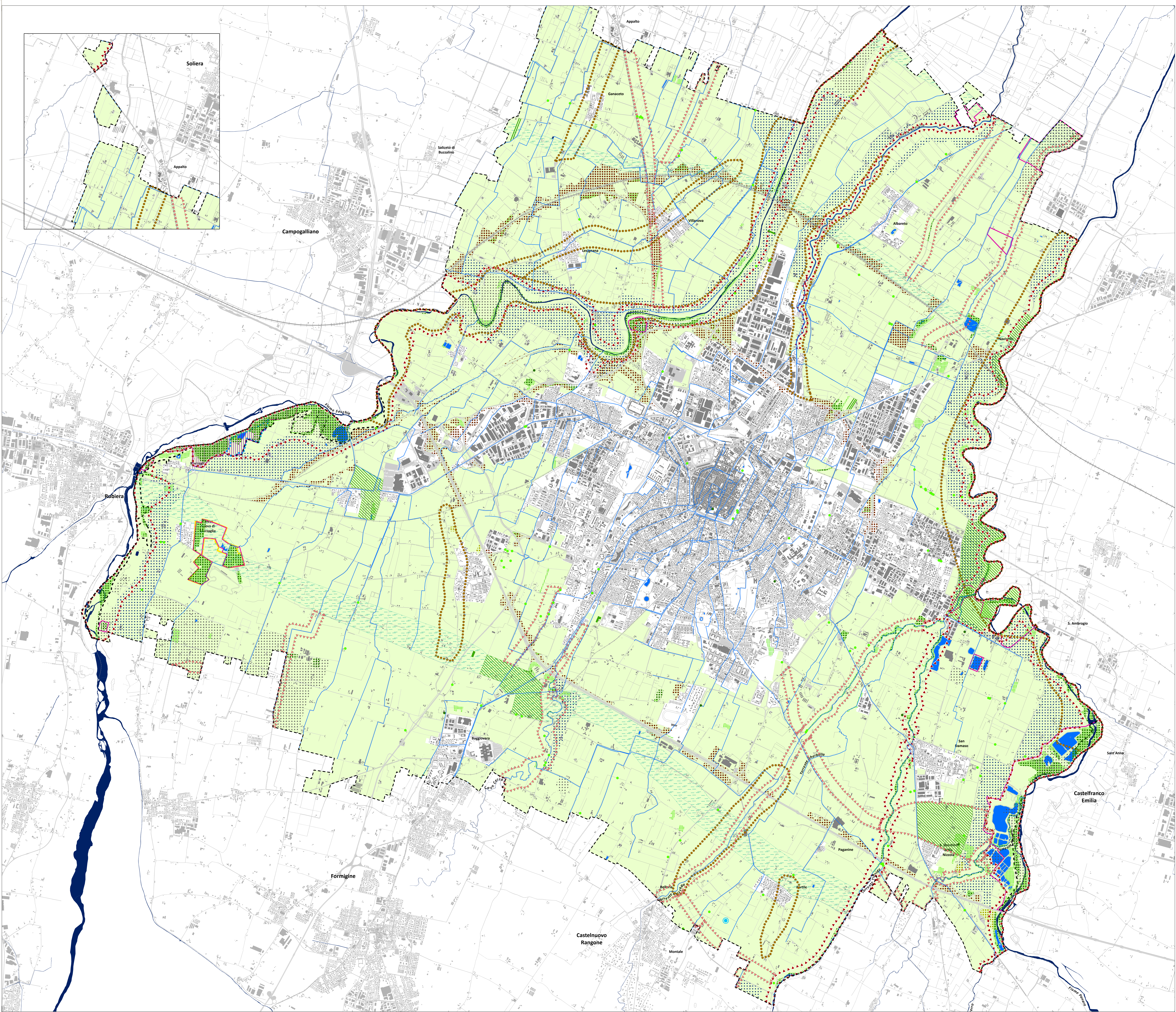

- LEGENDA**
- SISTEMI ED ELEMENTI SOVRACOMUNALI**
- Fontanili
 - Alberi monumentali: alberi con tutela nazionale/regionale vigente
 - Rete ecologica: corridoi ecologici
 - Rete ecologica: nodi ecologici
 - Territori coperti da boschi - Beni paesaggistici
 - Sistema forestale e boschivo P.T.C.P.
 - Dossi di pianura: dossi di ambito fluviale recente (tipo b) e paleodossi di modesta rilevanza porotina (tipo d)
 - Zone Speciali di Conservazione e Zone a Protezione Speciale
 - Aree protette: Riserva Naturale Orientata
 - Aree protette: Area di Riquilibrio Ecologico - Area boscosa di Marzaglia
 - Zone di tutela naturalistica
 - Zone di particolare interesse paesaggistico-ambientale
 - Piano attività estrattive
- SISTEMI ED ELEMENTI COMUNALI**
- Alberi di pregio
 - Filiari alberati di pregio
 - Corsi d'acqua minori
 - Rete ecologica: varchi
 - Rete ecologica: corridoi ecologici locali
 - Rete ecologica: direzioni di collegamento ecologico
 - Aree boscate
 - Aree destinate a forestazione urbana

