

Sindaco

Gian Carlo Muzzarelli

Assessora a Urbanistica, Edilizia, Politiche Abitative, Aree Produttive

Anna Maria Vandel

Direttore Generale

Valeria Meloncelli

Coordinamento generale -

Direttore del Settore Pianificazione e sostenibilità urbana e RUP

Maria Sergio

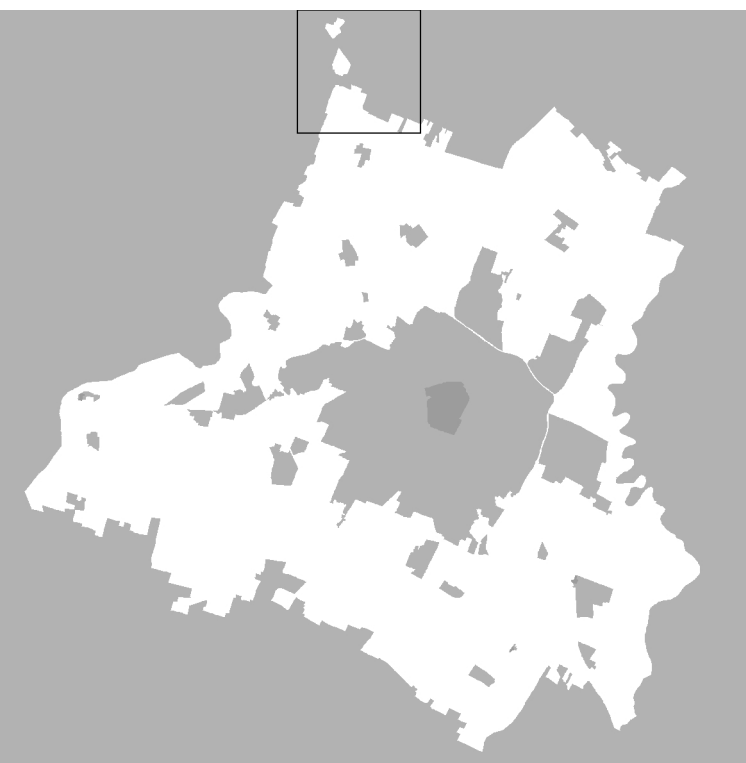

Scala 1:20.000



ADOZIONE Delibera C.C. n° 86 del 20/12/2021	ADOZIONE Delibera C.C. n° 78 del 22/12/2022	APPROVAZIONE Delibera C.C. n° 44
--	--	-------------------------------------

LOURE DI PROGETTAZIONE ESTERNA ALL'AMMINISTRAZIONE COMUNALE	
coordinamento del gruppo di lavoro	Giuseppe Geronzi
regolazione della città consolidata e dei paesaggi rurali	Sandro Vicchetti
città pubblica e paesaggio	Filippo Bassoli
regole: valutazione progetti, relazione economico finanziaria, perquisizione	Stefano Stanghellini
rispetto per gli aspetti di paesaggio	Giovanni Bassoli
città storica e patrimonio culturale	Daniela Pini
gruppo di lavoro	Anna Truzzi
	Giulia Bonifazi, David Canagrande, Gabriele Marini, Alessio Tangredi

LOURE DI PROGETTAZIONE INTERNA ALL'AMMINISTRAZIONE COMUNALE	
Ufficio di piano	
Responsabile Ufficio PUG	Simona Rotaglia
sistema insediativo, città pubblica e produttiva	Vera Bondi
sistema insediativo e focus progettuali per l'ambiente e il paesaggio	Federico Dotti
componente programmatica, paesaggio e VASAT	Annalisa Lugli
sistema insediativo storico, paesaggio e beni storici	Anna Padellaro
sistema insediativo e ambientale e coordinamento VASAT	Anna Padellaro
sistema insediativo, uso civico e gestione pubblica	Valeria Turchi
analisi territoriali, urbane, storiche, cartografiche	Giulia Anselmi
	Barbara Bellotti
	Nina Ruggeri
	Francesco D'Amico
	Andrea Ruggieri
	Cara Bizio

gratuito della comunicazione e della partecipazione	
---	--

diritto amministrativo-urbanistico	
------------------------------------	--

Ufficio gestione servizi urbanistici vigenti	Morena Croci - responsabile ufficio
---	-------------------------------------

sistema informativo territoriale, cartografia	Sonia Cornali, Tania Fedoroni, Diana Bozzatto
---	---

Segreteria tecnico - amministrativa	Roberto Vinci, Christine Widdicks, Anna Savarini
-------------------------------------	--

Ufficio impatto ambientale-classificazione acustica	Daniela Campolieti - responsabile dell'ufficio
--	--

SETTORE PIANIFICAZIONE E SOSTENIBILITÀ URBANA	
--	--

Servizio progetti urbani complessi e politiche abitative	Michela A. Tropea - responsabile del servizio
	Filippo Bonazzi, Daniele Bonfante, Lorenzo
	Castellani, Maria Giulia Lucini, Giovanni Pavesi,
	Stefano, Roberto Pavesi, Luigi Masetti, Elena
	Alfieri, Anna Turchi
	Giovanna Franzelli - responsabile del servizio fino al
	31/03/2023
	Saverio Gore - responsabile del servizio
	Maria Gualdi, Felio Alberti
	Luciana Pavesi - responsabile del servizio
	Antonio Turchi, Maria Geronzi
	Guido Calvane - responsabile del servizio
	Barbara Cremonesi, Alice Pavesi

PIANO CONTINUITÀ PAESAGGIO E SERVIZI - SERVIZIO DELL'AMMINISTRAZIONE COMUNALE	
--	--

Settore ambiente, settore giovani e attività produttive	Roberto Bonazzi
Settore Cultura, sport, giovani e promozione della città	Giulia Scari
Settore L.P.P. e manutenzione della città	Elisabetta Nelli
Settore Polizia Locale, Sicurezza Urbana e Protezione Civile	Roberto Riva Cantinoro
Settore Risorse finanziarie e patrimoniali	Stefano Scari
Settore Risorse Umane e affari istituzionali	Lorenza Locardi
Settore servizi educativi	Patrizia Guerra
Settore servizi sociali, sanitari e per l'integrazione	Annalisa Righi
Settore smart city, servizi demografici e partecipazione	Luca Chiarone

VALUTAZIONE E RICERCA	
analisi paesaggistica e ambientale	CAP - Consorzio aree produttive
socio - economiche	CRESAE
analisi e valutazione	A. Turchi Progetti Sostenibili
uso del suolo	MATE soc.coop. srl
ambiente	Università di Modena e Reggio Emilia
ambiente	Università di Bologna
territorio rurale, insediamento integrato nel rurale e censimento fabbricati di interesse	Università di Parma
nel rurale	Università di Parma
indagine su territorio rappresentativo la popolazione modenese	Università del Molise
aggiornamento mappatura storica e C.L.E. approfondimenti geologici	GEOPERT Italia Srl
studio di impatto ambientale SAI Rete Natura2000	Studio Giovanni Luca Biondi

VALUTAZIONE DEL DOCUMENTO DI INDIRIZZO E studio predisposto con il contributo del comitato scientifico	
---	--

Forme e qualità dell'abitare - Azioni e strumenti per la rigenerazione	MATE soc.coop. srl - PUGA ITALIA srl
	Adriano Antonio Roberto Forneri Neri, Andrea
	Meneghini, Fabio Turchi, Carlo Santarone, Tommaso
	Casaro, Giovanni Bertanovi
	Politecnico di Milano - Dipartimento di Architettura e
	Studi urbani
	Patrizia Geronzi, Paola Sordani, Federico Zanfi, Chiara
	Merlini e la collaborazione di Cristina Mattoli, Cecilia
	Silvestri, Francesca Sorrentino
	Jacopo Cipriani
	Patrizia Geronzi

ha svolto il coordinamento delle attività del Comitato Scientifico	
--	--

Il piano è stato sviluppato anche grazie al contributo di:	
---	--

direttore generale del Comune di Modena dal 2010 al 2017	Federico Dotti
--	----------------

disegnista responsabile del servizio urbanistico fino al 18/03/2017	Marcello Capucci
---	------------------

per approfondimenti del sistema produttivo	CAP - Consorzio aree produttive
	Luca Bonifazi e Silvio Biondi
	Barbara Meneghini

coordinamento ufficio di piano dal 15/04/2018 al 31/03/2018	Per la Regione Emilia-Romagna: Roberto Geronzi e
---	--

Comitato interistituzionale Regione Emilia Romagna e Provincia di Modena	Barbara Meneghini, per la Provincia di Modena: Antonella
--	--

	Manicardi e Annalisa Villa
--	----------------------------

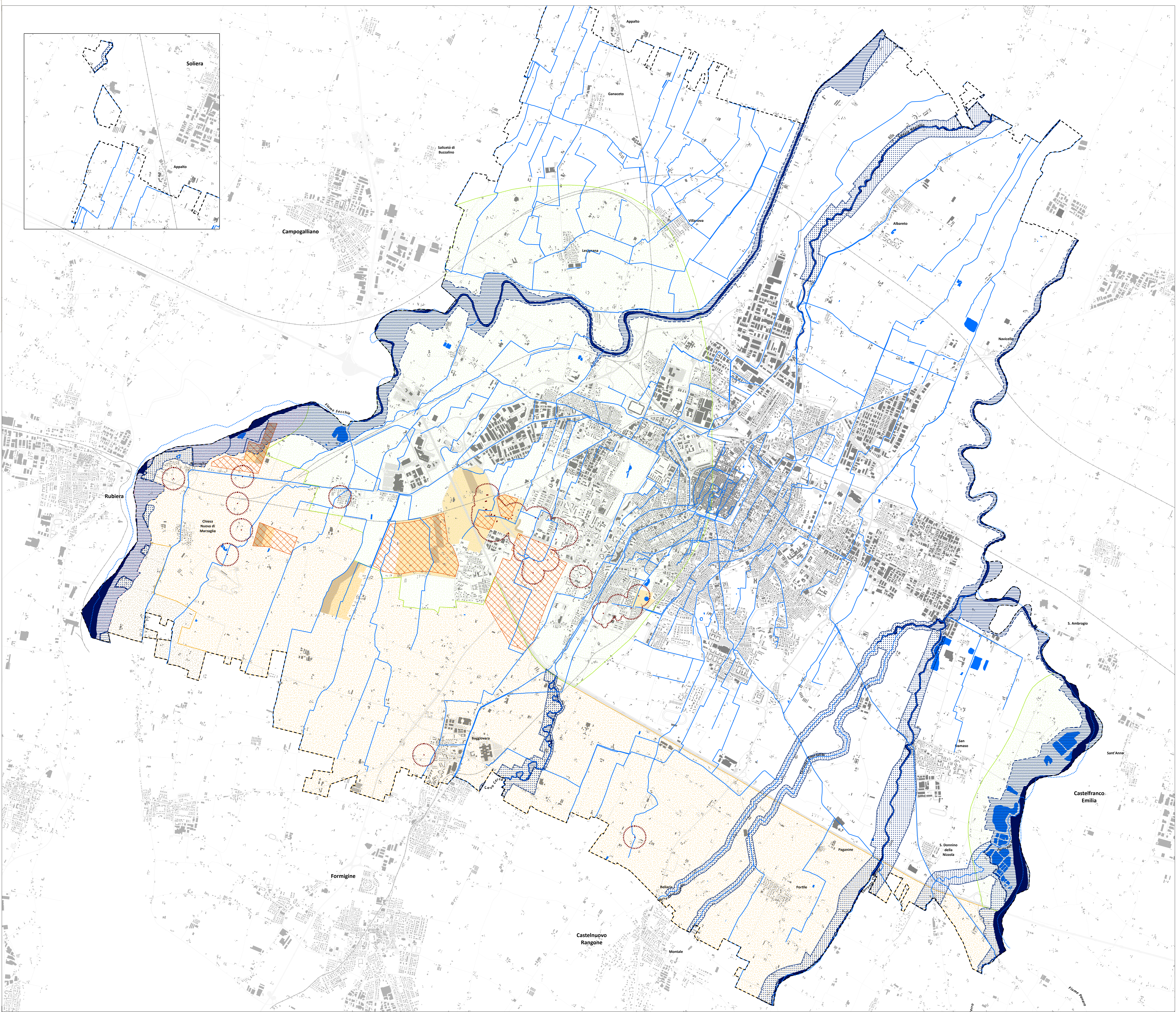

LEGENDA

SISTEMI ED ELEMENTI SOVRACOMUNALI

POZZI AD USO ACQUEDOTTISTICO

	Zona di tutela assoluta
	Fascia di rispetto (inviuppo 200m e isocrona a 60gg determinata da ATERSIR-ARPAE)

ACQUE SUPERFICIALI

	Acque pubbliche - Secchia e Panaro (assi)
	Acque pubbliche superficiali e Corsi d'acqua minori (assi)

Invasi ed alvei di laghi, bacini e corsi d'acqua

ZONE DI TUTELA DEI CARATTERI AMBIENTALI DI LAGHI, BACINI E CORSI D'ACQUA

	Fascie di espansione mondabili
	Zone di tutela ordinaria

ZONE DI PROTEZIONE DELLE ACQUE SOTTERRANEE

	Settori di ricarica di tipo A (ricarica diretta della falda)
	Settori di ricarica di tipo B (ricarica indiretta della falda)
	Settori di ricarica di tipo D (fasce adiacenti agli alvei fluviali)
	Aree caratterizzate da ricchezza di falde idriche - E
	Zone di riserva (PTCP)
	Zone di riserva di tipo A (inf. ATERSIR-ARPAE)
	Zone di riserva di tipo B (inf. ATERSIR-ARPAE)

confine comunale

