

**VT3.1**  
**VINCOLI, RISPETTI E TUTELE**  
**RELATIVI ALLE VIE DI COMUNICAZIONE**

Sindaco  
Gian Carlo Muzzarelli

Assessorato a Urbanistica, Edilizia, Politiche Abitative, Aree Produttive  
Anna Maria Vandelli

Direttrice Generale  
Valeria Meloncelli

Coordinamento generale -  
Direttore del Settore Pianificazione e sostenibilità urbana e RUP  
Maria Sergio

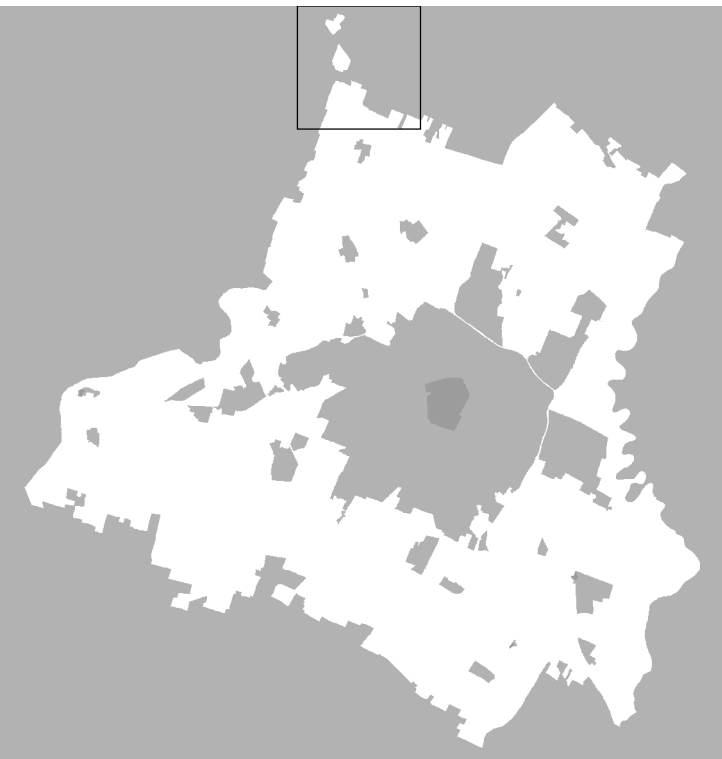

Scala 1:20.000



ADOZIONE Delibera C.C. n° 86 del 20/12/2023	ADOZIONE Delibera C.C. n° 78 del 22/12/2022	APPROVAZIONE Delibera C.C. n° 44
--	--	-------------------------------------

<b>LOURE DI PROIEZIONE ESTERNA ALL'AMMINISTRAZIONE COMUNALE</b>	
coordinamento del gruppo di lavoro	Giuseppe Gualdi
regolazione della città consolidata e dei paesaggi rurali	Sandra Vecchetti
città pubblica e paesaggio	Filippo Basso
regole: valutazione progetti, relazione economico finanziaria, perquisizione	Stefano Stanghellini
rispetto per gli aspetti di paesaggio	Giovanni Bassani
città storica e patrimonio culturale	Daniela Pini
gruppo di lavoro	Anna Truzzi
	Giulia Bonifazi, David Casagrande, Gabriele Marini, Alessio Tangredi
<b>LOURE DI PROIEZIONE INTERNA ALL'AMMINISTRAZIONE COMUNALE</b>	
<b>Ufficio di piano</b>	
<b>Responsabile ufficio PUG</b>	Simona Rotaglia
sistema insediativo, città pubblica e produttiva	Vera Dondi
sistema insediativo e focus progettuali per l'ambiente e il paesaggio	Federico Dotti
componente programmatica, paesaggio e VASAT	Anna Lugli
sistema insediativo storico, paesaggio e beni storici	Anna Valentini
sistema naturale e ambientale e coordinamento VASAT	Anna Pratioli
sistema insediativo, via Emilia e infrastrutture pubbliche	Valeria Turilli
analisi territoriali, urbane, storiche, cartografiche	Giulia Accardi
	Barbara Belloni
	Nina Ruggeri
	Francesca D'Amico
	Andrea Ruggieri
	Carla Bizio
garante della comunicazione e della partecipazione	Marco Biondi
diritto amministrativo-urbanistico	Morena Croci - responsabile ufficio
<b>Ufficio gestione servizi urbanistici vigenti</b>	Sonia Cornali, Tania Fedoroni, Diana Bozzato
sistema informativo territoriale, cartografia	
Segreteria tecnico - amministrativa	Roberto Vinci, Christine Widdicks, Anna Savarini
<b>Ufficio impatto ambientale-classificazione acustica</b>	Daniela Campolieti - responsabile ufficio
<b>SETTORE PIANIFICAZIONE E SOSTENIBILITÀ URBANA</b>	
Servizio progetti urbani complessi e politiche abitative	Michela A. Troppe - responsabile del servizio
	Filippo Bonazzi, Daniele Bonfante, Lorenzo
	Gasparelli, Maria Giulia Lucini, Giovanni Palazzi,
	Stefano Storti, Roberto Fattori, Luigi Maestri, Elena
	Alenti, Anna Torini
Servizio Pianificazione Ambientale	Giovanna Franzelli - responsabile del servizio fino al
	31/03/2024
	Stefano Gori - responsabile del servizio
	Maria Gualdi, Fabio Alberti
<b>Ufficio amministrativo pianificazione</b>	Stefania Paoletti - responsabile del servizio
	Antonella Fatti, Maria Giuseppina
<b>Ufficio mobilità, traffico e urbanizzazioni</b>	Guido Calvane - responsabile del servizio
	Barbara Ceroncini, Alice Panzani
<b>PIANO CONTINUITÀ PAESAGGIO E SERVIZI E SERVIZI DELL'AMMINISTRAZIONE COMUNALE</b>	
Servizio ambiente, settore giovani e attività produttive	Roberto Bonazzi
Servizio Cultura, sport, giovani e promozione della città	Giulia Scari
Servizio L.P.T. e manutenzione della città	Elisabetta Nelli
Servizio Polizia Locale, Sicurezza Urbana e Protezione Civile	Roberto Riva Cambrino
Servizio Risorse Riuscite e patrimoniali	Stefano Storti
Servizio Risorse Umane e affari istituzionali	Lorenza Leonardi
Servizio Servizi Educativi	Patrizia Guerra
Servizio Servizi sociali, sanitari e per l'integrazione	Anna Maria Righi
Servizio Smart city, servizi demografici e partecipazione	Luca Chiarone
<b>VALUTAZIONE E RICERCA</b>	
CAPI - Concorso aree produttive	CREARE
socio - economiche	Al - Team Progetti Sostenibili
valore e sostenibilità	MATE soc.coop. srl
uso del suolo	Università di Modena e Reggio Emilia
ambiente	Università di Bologna
ambiente rurale, paesaggio integrato nel rurale e censimento fabbricati di interesse	Università di Parma
nel rurale	Università del Salento
indagine su territorio rappresentativo la popolazione modenese	GED-SPERT Italia SRL
aggiornamento mappatura storica e CLE, approfondimenti geologici	Studio Giovanni Luca Biondi
Studio di impatto ambientale del Rete Natura 2000	
<b>VALUTAZIONE DEL DOCUMENTO DI INDIRIZZO E STUDI PRELIMINARI CON I CONTRIBUTI DEI CONTRIBUENTI</b>	
MATE soc.coop. srl - PUGA ITALIA srl	
Forme e qualità dell'abitare - Azioni e strumenti per la rigenerazione	Adriano Antonio Roberto Forneri Neri, Andrea
	Meneghini, Fabio Tassi, Carlo Santarone, Tommaso
	Casati, Giovanni Bertanovi
	Politecnico di Milano - Dipartimento di Architettura e
	Studi Urbani
	Patrizia Gualdi, Paola Sordani, Federico Zatti, Chiara
	Merlini e la collaborazione di Cristina Mattoli, Cecilia
	Salerno, Francesca Sorrentino
	Jacopo Cipriani
Mobilità	Patrizia Gualdi
ha svolto il coordinamento delle attività del Comitato Scientifico	
<b>Il piano è stato sviluppato anche grazie ai contributi di:</b>	
Comitato scientifico del Comune di Modena	Federico Dotti
disegnato responsabile del servizio urbanistico fino al 18/03/2017	Marcello Capucci
per approfondimenti del sistema produttivo	CAPI - Concorso Aree Produttive
	Luca Biondi e Silvio Biondi
	Barbara Meneghini
coordinamento ufficio di piano dal 15/04/2018 al 31/03/2024	Per la Regione Emilia-Romagna: Roberto Gualdi e
	Barbara Meneghini, per la Provincia di Modena: Antonella
	Manzoni e Anna Maria Vita

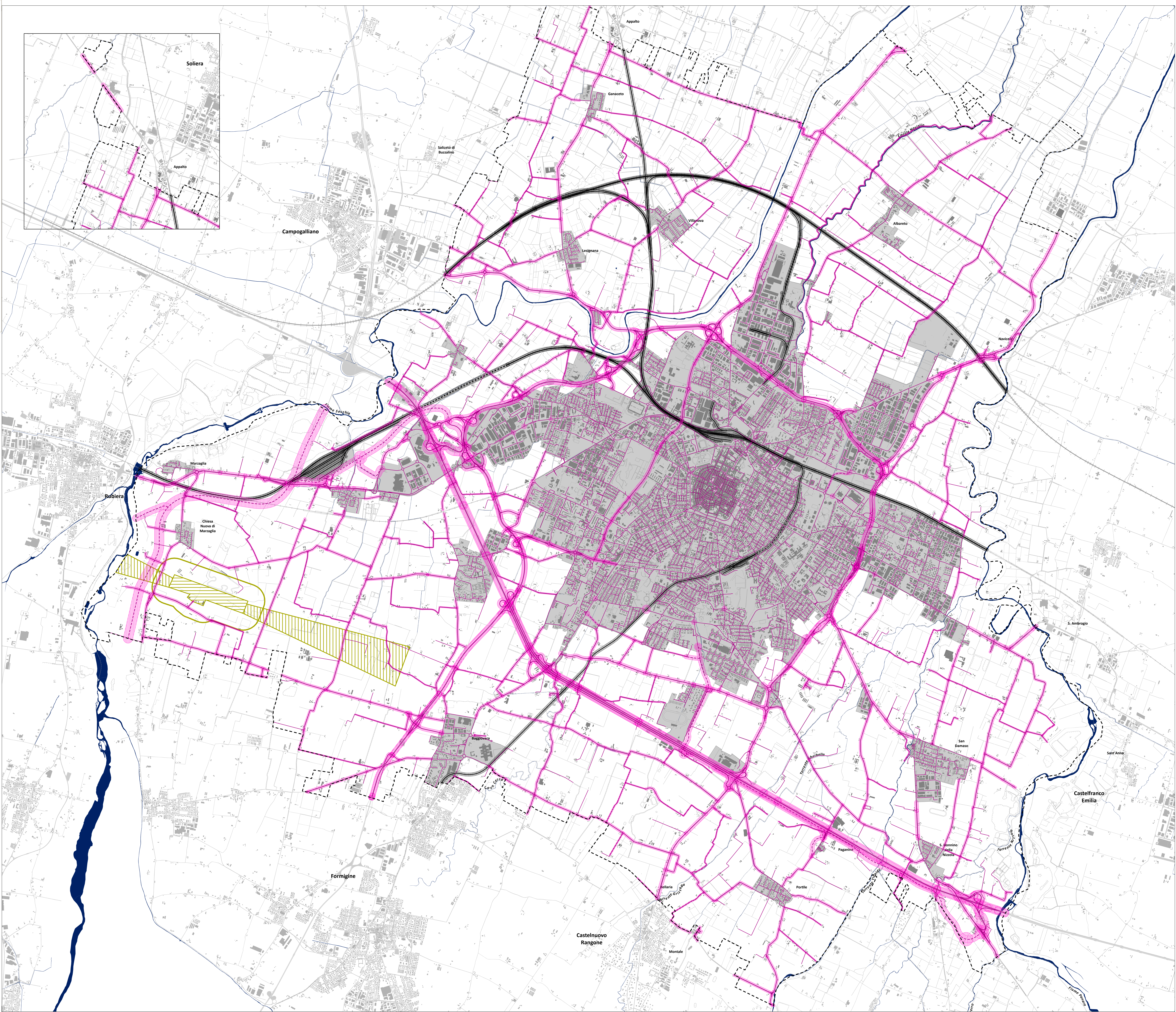

**LEGENDA**

**SISTEMI ED ELEMENTI SOVRACOMUNALI**

- STRADE**
- Asse stradale categoria A-B-C-D-Festubana-Fvicinale-Fbis
  - Asse stradale categoria Einterquartiere-Equartiere-Furbana-Ciclopedonale-Carrai
  - Asse stradale previsioni PLUMS a 5 e 10 anni
  - Zona di rispetto alle strade (CDS 285/92)
  - Zona di rispetto alle nuove strade
- LINEE FERROVIAE**
- Asse linee ferroviarie
  - Asse linee ferroviarie interrate
  - Zona di rispetto alle ferrovie statali e locali
- AEROPORTO**
- Perimetro dell'aeroporto
  - Zona di rispetto - 300 metri dall'aeroporto (cfr. Piano di Rischio)
  - Zona di rispetto - direzioni di atterraggio (cfr. Piano di Rischio)

--- confine comunale  
--- centro abitato

