

VINCOLI, RISPETTI E TUTELE
DEL SISTEMA STORICO-ARCHEOLOGICO

Sindaco
Gian Carlo Muzzarelli
Assessore a Urbanistica, Edilizia, Politiche Abitative, Aree Produttive
Anna Maria Vandelli
Diettrice Generale
Valeria Meloncelli
Coordinamento generale -
Direttore del Settore Pianificazione e sostenibilità urbana e RUP
Maria Sergio

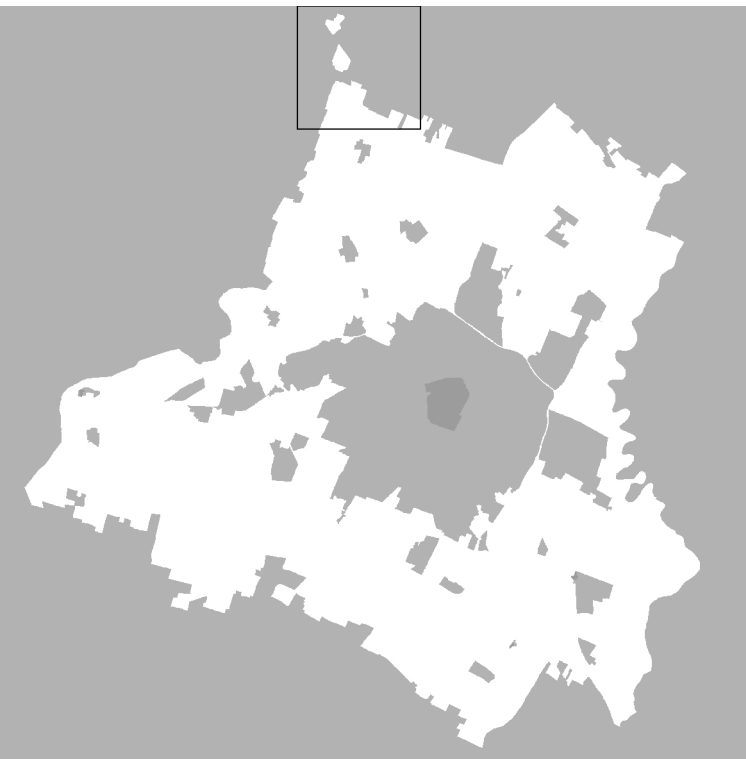

Scala 1:20.000



ADOZIONE Delibera C.C. n° 86 del 20/12/2021	ADOZIONE Delibera C.C. n° 78 del 22/12/2022	APPROVAZIONE Delibera C.C. n° 44
--	--	-------------------------------------

LORE E PROIEZIONE ESTERNA ALL'AMMINISTRAZIONE COMUNALE	
coordinamento del gruppo di lavoro	Giuseppe Geronzi
regolazione della città consolidata e dei paesaggi rurali	Sandra Vicchetti
città pubblica e paesaggio	Filippo Bassoli
regole: valutazione progetti, relazione economico finanziaria, pianificazione	Stefano Stanghellini
rispetto per gli aspetti di paesaggio	Giovanni Bassoli
città storica e patrimonio culturale	
Daniela Pini	
Anna Tassi	
Giulia Bonifazi, David Casagrande, Gabriele Marini, Alessio Tangredi	
gruppo di lavoro	
LORE E PROIEZIONE INTERNA ALL'AMMINISTRAZIONE COMUNALE	
Ufficio di piano	
Responsabile ufficio PUG	Simona Rotiglia
sistema insediativo, città pubblica e produttiva	Vera Dondi
sistema insediativo e focus progettuali per l'ambiente e il paesaggio	Federico Dotti
componente programmatica, paesaggio e VASAT	Anna Maria Vandelli
sistema insediativo storico, paesaggio e beni storici	Anna Maria Vandelli
sistema insediativo e ambientale e coordinamento VASAT	Anna Maria Vandelli
sistema insediativo, via Emilia e piattaforme pubbliche	Anna Maria Vandelli
analisi territoriali, urbane, storiche, cartografiche	
Giulia Accardi	
Barbara Bellotti	
Francesca D'Amico	
Andrea Ruggieri	
Carla Rizzo	
garante della comunicazione e della partecipazione	
diritto amministrativo-urbanistico	
Marco Biondi	
Ufficio gestione servizi urbanistici vigenti	
Monica Cacciari - responsabile ufficio	
sistema informativo territoriale, cartografia	Sonia Corradi, Tania Fedorini, Diana Bozzato
Segreteria tecnico - amministrativa	
Roberto Vinci, Christine Widdicks, Anna Savarini	
Ufficio impatto ambientale-classificazione acustica	
Daniela Campolieti - responsabile dell'ufficio	
SETTORE PIANIFICAZIONE E SOSTENIBILITÀ URBANA	
Servizio progetti urbani complessi e politiche abitative	
Michela A. Tropea - responsabile del servizio	
Filippo Bonazzi, Daniele Bonfante, Lorenzo	
Castellani, Maria Giulia Lucini, Giovanna Pavesi,	
Shiva Sironi, Roberto Falone, Luigi Maestri, Elena	
Alenti, Anna Tassi	
Servizio Pianificazione Ambientale	
Giovanna Franzelli - responsabile del servizio fino al	
31/03/2023	
Saverio Giori - responsabile del servizio	
Maria Giulia Lucini, Fello Alberti	
Ufficio amministrativo pianificazione	
Luciana Pavesi - responsabile del servizio	
Antonio Lenti, Maria Giuseppina	
Ufficio mobilità, traffico e urbanizzazioni	
Guido Calvane - responsabile del servizio	
Barbara Ceronzi, Alice Pavesi	
PIANO CONTINUITÀ PAESAGGISTICA E SERVIZI E SERVIZI DELL'AMMINISTRAZIONE COMUNALE	
Settore ambiente, sviluppo green e servizi produttivi	
Roberto Bonazzi	
Settore Cultura, sport, giovani e promozione della città	Giulia Scari
Settore L.P.T. e manutenzione della città	Elisabetta Rinaldi
Settore Polizia Locale, Sicurezza Urbana e Protezione Civile	Roberto Riva Cambrino
Settore Risorse finanziarie e patrimoniali	Stefano Scari
Settore Risorse Umane e affari istituzionali	Lorenza Leonardi
Settore servizi educativi	Patrizia Guerra
Settore servizi sociali, sanitari e per l'integrazione	Anna Maria Vandelli
Settore smart city, servizi demografici e partecipazione	Luca Chiarone
NUOVI ESECUTIVI	
attività produttive e commercio fabbricati in territorio rurale	CAP - Consorzio aree produttive
socio - economiche	CRESAE
sviluppo e sviluppo	A. Tassi Progetti Sostenibili
uso del suolo	MATE soc.coop. srl
ambiente	Università di Modena e Reggio Emilia
ambiente	Università di Bologna
territorio rurale, insediamento integrato nel rurale e censimento fabbricati di interesse	Università di Parma
nel rurale	Università di Parma
indagine su territorio rappresentativa la popolazione modenese	Università del Salento
aggiornamento mappatura storica e CLE, approfondimenti geologici	GEOPERT Italia Srl
Studio di impatto ambientale del Rete Natura2000	Studio Giovanni Luca Biondi
VALUTAZIONE DEL DOCUMENTO DI INDIRIZZO E STUDI PRELIMINARI CON I CONTRIBUTI DEI COMITATI SCIENTIFICI	
Forme e qualità dell'abitare - Azioni e strumenti per la rigenerazione	
Mobilità	
ha svolto il coordinamento delle attività del Comitato Scientifico	
Il piano è stato sviluppato anche grazie ai contributi di:	
Comitato interistituzionale Regione Emilia Romagna e Provincia di Modena	
Comitato interistituzionale Regione Emilia Romagna e Provincia di Modena	

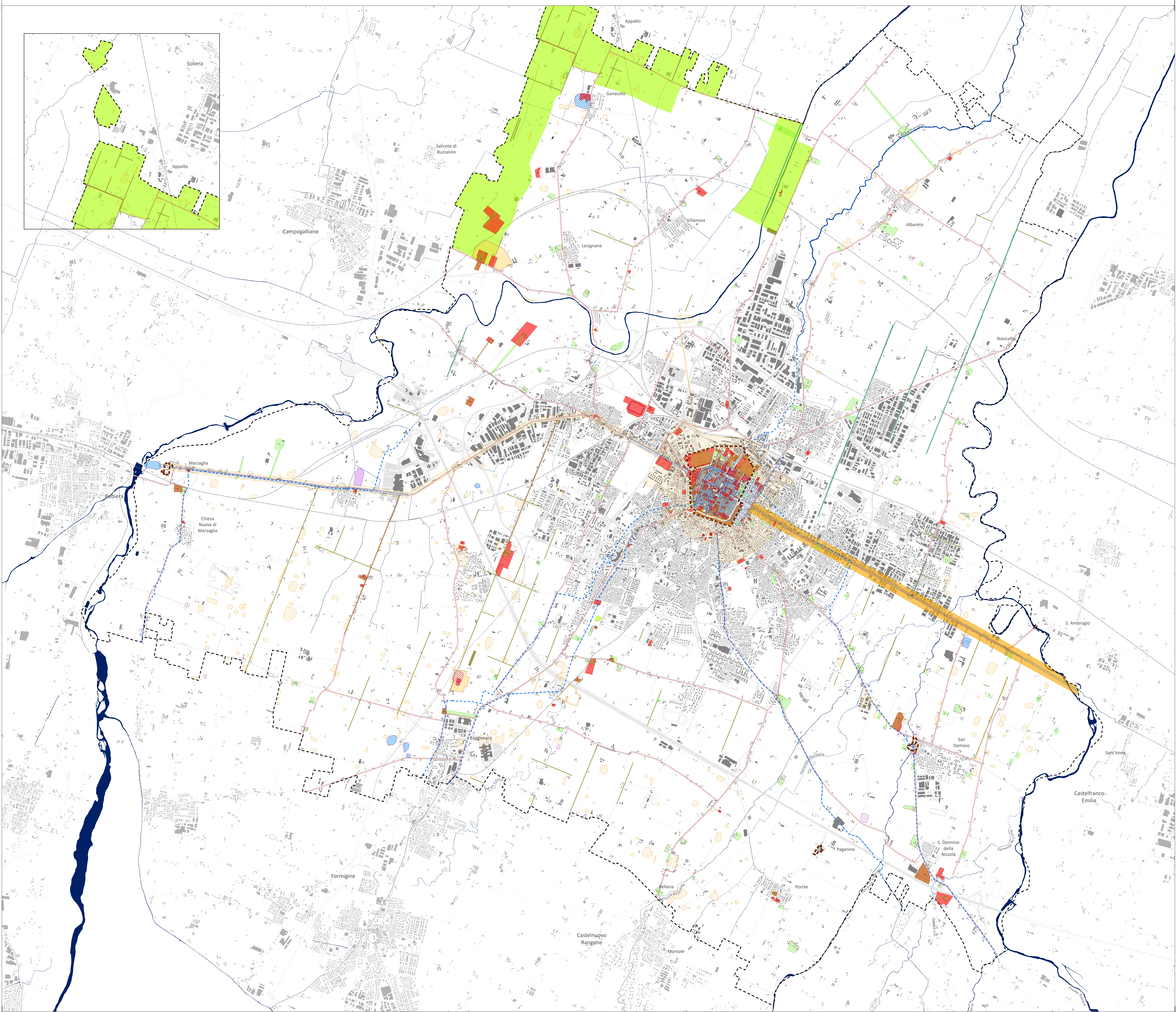

LEGENDA

SISTEMI ED ELEMENTI SOVRACOMUNALI

- BENI CULTURALI**
- Immobili tutelati ai sensi del D.Lgs. 42/2004: tutela diretta S (rif. QC.C1.4.2.1.3-8)
 - Immobili tutelati ai sensi del D.Lgs. 42/2004: tutela indiretta SZR (rif. QC.C1.4.2.1.2)
 - Esercizi aventi valore storico e artistico tutelati ai sensi della L.1089/39 SM (rif. QC.C1.4.2.1.1)
 - Ope Lega (rif. QC.C1.4.2.2)
 - Canali tutelati ai sensi L.1089/39 S123 (rif. QC.C1.4.2.1.5)
- ZONE ED ELEMENTI DI INTERESSE STORICO-ARCHEOLOGICO**
- Complessi archeologici
 - Concentrazione materiali archeologici o segnalazioni rinvenimenti
 - Rispetto archeologico della via Emilia
 - Elementi della centuriazione
 - Zone di tutela degli elementi della centuriazione
- INSEDIAMENTI URBANI STORICI E STRUTTURE INSEDIATIVE STORICHE NON URBANE**
- Centri storici urbani e nuclei storici minori delle frazioni
 - Insediamenti e strutture storiche del territorio rurale (specificazione al PTCF)
- ZONE ED ELEMENTI DI INTERESSE STORICO-TESTIMONIALE**
- Sito UNESCO - perimetro iscritto Zona 1 (Core Zone)
 - Zona di rispetto sito UNESCO - perimetro esteso Zona 2 (Buffer Zone)
 - Canali storici esterni al centro storico (specificazione al PTCF)
 - Viabilità storica (specificazione PTCF)

SISTEMI ED ELEMENTI COMUNALI

ZONE ED ELEMENTI DI INTERESSE STORICO-ARCHEOLOGICO

- Persistenze della centuriazione

Rischio archeologico

- Controllo archeologico preventivo A1
- Vincolo archeologico di tutela A2
- Vincolo di scavo archeologico preventivo A3

ZONE ED ELEMENTI DI INTERESSE STORICO-TESTIMONIALE

- Giardini di interesse storico culturale e ambientale (rif. QC.C1.4.4.1)
- Persistenze storiche PS (rif. QC.C3.2.2)

