PUG
PIANO URBANISTICO GENERALE

QC.C3.1.1.

ASSETTO FUNZIONALE E NUCLEI EDIFICATI

Sindaco
Gian Carlo Muzzarelli

Assessora a Urbanistica, Edilizia, Politiche Abitative, Aree Produttive
Anna Maria Vandelli

Direttrice Generale
Valeria Melloncelli

Dirigente del Settore Pianificazione e Gestione del territorio e RUP
Maria Sergio

Scala 1:20000

Comune di Modena

ADOZIONE	ADEGUAMENTO	APPROVAZIONE
Deliberazione C.C. n° 86 del 29/12/2021	Deliberazione C.C. n° 78 del 22/12/2022	Deliberazione C.C. n° del / /

EQUIPE DI PROGETTAZIONE INTERNA ALL'AMMINISTRAZIONE COMUNALE

UFFICIO DI PIANO

Ufficio PUG	
responsabile ufficio PUG	Simona Rotteglia
valutazione del beneficio pubblico e città pubblica	Giulia Ansaloni
sistema insediativo, città pubblica e produttivo	Vera Dondi
sistema ambientale e focus progettuali per l'ambiente e il paesaggio	Paola Dotti
valutazione del beneficio pubblico, paesaggio e ValSAT	Annalisa Lugli
sistema insediativo storico, paesaggio e beni storici	Irma Palmieri
sistema naturale e ambientale e coordinamento ValSAT	Anna Pratissoli
sistema insediativo, via Emilia e piattaforme pubbliche	Isabella Turchi
analisi territoriali, urbane, storiche, cartografie	Barbara Ballestri Nilva Bulgarelli Francesco D'Alessio Andrea Reggianini
garante della comunicazione e della partecipazione	Catia Rizzo
diritto amministrativo-urbanistico	Marco Biscotti
Ufficio Progetti urbanistici speciali sistema informativo territoriale, cartografia	Morena Croci - responsabile ufficio Sonia Corradi, Tania Federzoni, Diana Boccetto
segreteria tecnico - amministrativa	Roberto Vinci, Christine Widdicks, Anna Severini
Ufficio amministrativo pianificazione	Susanna Pivetti - responsabile del servizio Antonella Ferri, Maria Ginestrino
SETTORE PIANIFICAZIONE E GESTIONE DEL TERRITORIO	
Servizio Promozione del riuso e della rigenerazione urbana e Politiche abitative	Michele A. Tropea - dirigente responsabile del servizio Filippo Bonazzi, Daniele Bonfante, Lorenzo Gastaldello, Maria Giulia Lucchi, Giovanna Palazzi, Silvia Sitton, Roberto Falcone, Luigi Maietta, Elena Aletti, Anna Tassoni
Servizio trasformazioni edilizie	Corrado Gianferrari - dirigente responsabile del servizio
Ufficio attività edilizia	Marcella Garulli - responsabile ufficio
STAFF COORDINATO DA SEGRETARIO GENERALE ATTORI E SERVIZI DELL'AMMINISTRAZIONE COMUNALE	
Settore Ambiente, mobilità, attività economiche e Sportelli unici	Roberto Bolondi
Settore Cultura, sport, giovani e promozione della città	Giulia Severi
Settore LL.PP. e manutenzione della città	Gianluca Perri
Settore Polizia locale, Sicurezza urbana e Protezione civile	Roberto Riva Cambrino
Settore Risorse finanziarie e patrimoniali	Stefania Storti
Settore Risorse Umane e affari istituzionali	Lorena Lennardi
Settore Servizi educativi e pari opportunità	Patrizia Guerra
Settore Servizi sociali, sanitari e per l'integrazione	Annalisa Righi
Settore Smart city, servizi demografici e partecipazione	Luca Salvatore
In particolare per i seguenti ambiti:	
mobilità	Guido Calvarese, Barbara Cremonini
inquinamento acustico ed elettromagnetico	Daniela Campolieti
sistema storico - archeologico	Francesca Piccinini, Silvia Pellegrini
EQUIPE DI PROGETTAZIONE ESTERNA ALL'AMMINISTRAZIONE COMUNALE	
coordinatore del gruppo di lavoro	Gianfranco Gorelli
rigenerazione della città consolidata e dei paesaggi rurali, disciplina generale	Sandra Vecchietti
città pubblica, paesaggio, disciplina della città storica	Filippo Boschi
regole: valutazione progetti, relazione economico finanziaria, perequazione	Stefano Stanghellini
supporto per gli aspetti di paesaggio	Giovanni Bazzani
città storica e patrimonio culturale	Daniele Pini Anna Trazzi
gruppo di lavoro	Giulia Bortolotto, David Casagrande, Gabriele Marras, Alessio Tanganelli
STUDI E RICERCHE	
ambiti produttivi e censimento fabbricati in territorio rurale	CAP - Consorzio aree produttive
socio -economiche	CRESME
suolo e sottosuolo	A - TEAM Progetti Sostenibili
uso del suolo	MATE soc.coop-va
ambiente	Università di Modena e Reggio Emilia
ambiente	Università di Bologna
territorio rurale, censimento incongrui nel rurale e censimento fabbricati di interesse nel rurale	Università di Parma
indagine su testimoni rappresentativi la popolazione modenese	Fondazione del Monte
aggiornamento microzonazione sismica e CLE, approfondimenti geologici	GEO-HYDET Italia SRL
studio di incidenza ambientale Sit Rete Natura2000	Studio Giovanni Luca Bisogni
Sottoscrizione del documento di indirizzo a stato predisposto con il contributo del Comitato Scientifico	
paesaggio	MATE soc.coop-va – PROAP ITALIA srl João Antonio Ribeiro Ferreira Nunes, Andrea Mengozzi, Fabio Turnoli, Carlo Santacroce, Tommaso Cesaro, Giovanni Trentanovi
forme e qualità dell'abitare - azioni e strumenti per la rigenerazione	Politecnico di Milano – Dipartimento di Architettura e Studi Urbani Patrizia Gabellini, Paolo Savoldi, Federico Zanfi, Chiara Merlini e la collaborazione di Cristiana Mattioli, Cecilia Salbene, Francesca Sorricaro Jacopo Ogniibene
mobilità	
ha svolto il coordinamento delle attività del Comitato Scientifico	Patrizia Gabellini
Il piano è stato sviluppato anche grazie ai contributi di:	
direttore generale del Comune di Modena fino al 30/09/2020	Pino Dieci
dirigente responsabile del servizio Urbanistica fino al 19/03/2017	Marcello Capucci
per approfondimenti del sistema produttivo	CAP - Consorzio Aree Produttive Luca Bianucci e Silvio Berri
coordinamento ufficio di piano dal 15/04/2018 al 31/08/2018	Barbara Marangoni
Comitato interistituzionale Regione Emilia Romagna e Provincia di Modena	per la Regione Emilia Romagna: Roberto Gabrielli e Barbara Nerozzi, per la Provincia di Modena: Antonella Manicardi e Annalisa Vita

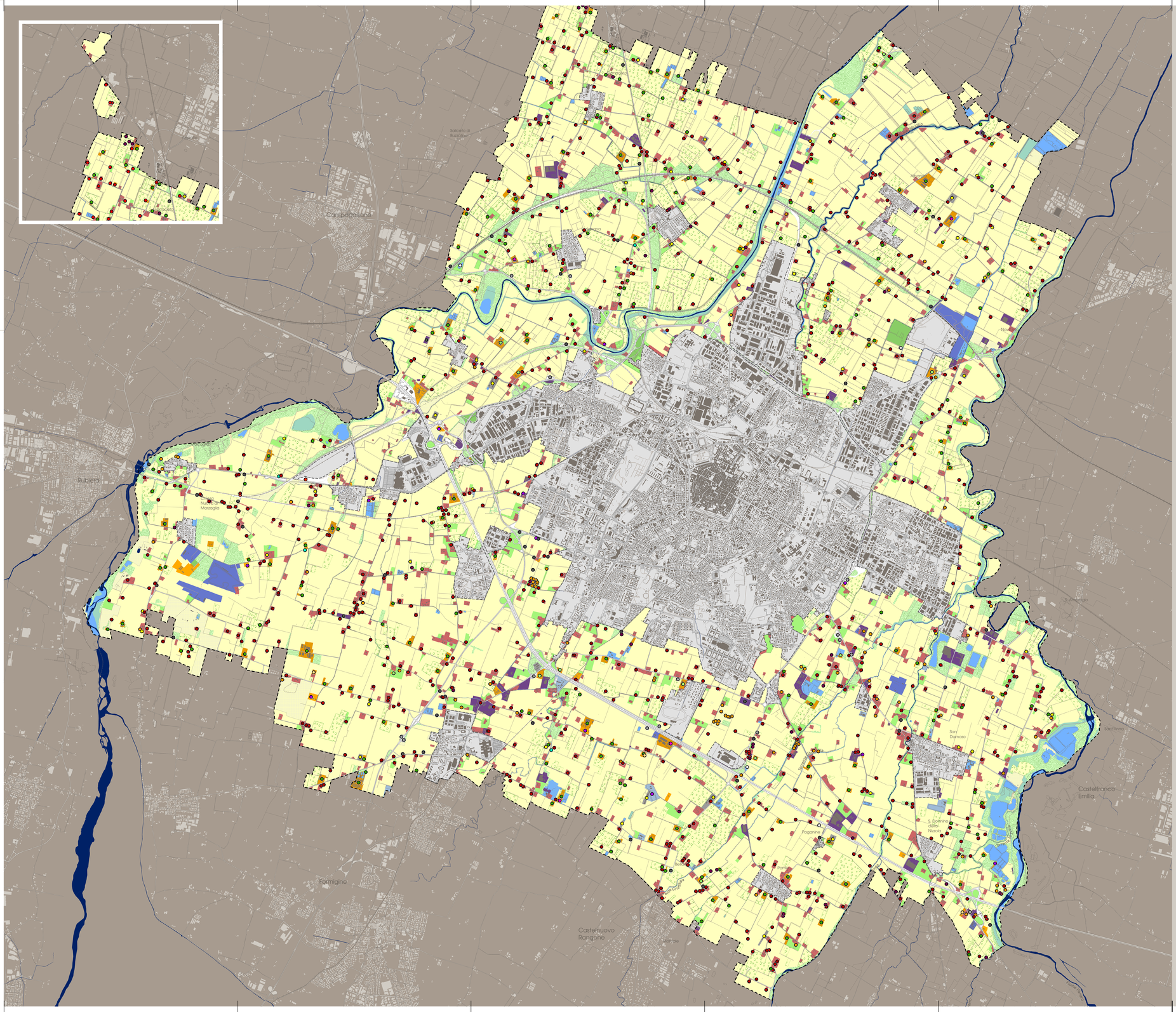

LEGENDA

CENSIMENTO 2018 DEI NUCLEI EDIFICATI IN TERRITORIO RURALE

Insediamenti e manufatti connessi alla produzione agricola

- Centri aziendali
- Impianti a servizio della meccanizzazione agricola
- Impianti interaziendali di trasformazione
- Serre
- Manufatti funzionali connessi alla produzione agricola

Insediamenti e manufatti non connessi alla produzione agricola

- Area sosta nomadi
- Distributore carburanti
- Impianti fotovoltaici/tecnologici
- Edifici di culto
- Strutture terziarie
- Residenza o vocati alla trasformazione

Criticità e segnalazioni

- Edifici produttivi agricoli dismessi
- Manufatti funzionali non connessi all'agricoltura e altri manufatti
- Manufatti da demolire

Territorio rurale

- Residenza mista
- Produttivo misto
- Terziario misto
- Verde di quartiere
- Verde privato e di pertinenza
- Servizi/Attrezzature urbane
- Servizi/Attrezzature di quartiere
- Servizi privati
- Infrastrutture
- Aree estrattive/Cantieri/Suoli artefatti
- Insediamenti produttivi agricoli
- Insediamenti produttivi agricoli dismessi
- Seminativi/Prati stabili/Colture orticole/Aree agr. eterogenee
- Vigneti/Frutteti/Arboricoltura da legno
- Boschi/Vegetazione arbustiva
- Corsi d'acqua/Laghi/Bacini
- Aree umide interne/Argini/Alvei con vegetazione

Perimetro comunale (cap. 47/2018)
Territorio urbanizzato (PSC vigente cap. 47/2018 - ai sensi della LUR 20/2000)

0 375 750 1.500 2.250 3.000 Metri