PUG
PIANO URBANISTICO GENERALE

QC.D1.3

STATO DI ATTUAZIONE DI SERVIZI E ATTREZZATURE DEL PSC-POC-RUE VIGENTE

Sindaco
Gian Carlo Muzzarelli

Assessore a Urbanistica, Edilizia, Politiche Abitative, Aree Produttive
Anna Maria Vandelli

Direttrice Generale
Valeria Melloncelli

Dirigente del Settore Pianificazione e Gestione del Territorio e RUP
Mirko Sergio

Scala 1:20000

Comune di Modena

ASSUNZIONE	ADOZIONE	APPROVAZIONE
Delibera C.C. n° 86 del 29/12/2021	Delibera C.C. n° 79 del 22/12/2022	Delibera C.C. n° del / /

GRUPPI DI PROGETTAZIONE INTERNA ALL'AMMINISTRAZIONE COMUNALE	
SERVIZI DI PIANO	
Ufficio PUG	
responsabile ufficio PUG	Simona Rottaglia
valutazione del beneficio pubblico e città pubblica	Giulia Amalone
sistema insediativo, città pubblica e produttivo	Vera Dondi
sistema ambientale e focus progettuali per l'ambiente e il paesaggio	Paola Dotti
valutazione del beneficio pubblico, paesaggio e ValSAT	Annalisa Luigi
sistema insediativo storico, paesaggio e beni storici	Irena Palmieri
sistema naturale e ambientale e coordinamento ValSAT	Anna Pratizzoli
sistema insediativo, via Emilia e piattaforme pubbliche	Isabella Turchi
analisi territoriali, urbane, storiche, cartografie	Barbara Ballestri Nilva Bulgarelli Francesca D'Aleso Andrea Reggiannini
garante della comunicazione e della partecipazione	Catia Rizzo
diritto amministrativo-urbanistico	Marco Bizzotti
Ufficio Progetti urbanistici speciali	Morena Croci - responsabile ufficio
sistema informativo territoriale, cartografia	Sonia Cornali, Tania Federiconi, Diana Bizzotto
ingegneria tecnica - amministrativa	Roberto Vinci, Christine Widdicks, Anna Severini
Ufficio amministrativo pianificazione	Susanna Pivetti - responsabile del servizio Antonella Ferri, Maria Grassilinis
SETTORE PIANIFICAZIONE E GESTIONE DEL TERRITORIO	
Servizio Promozione del riuso e della rigenerazione urbana e Politiche abitative	Michele A. Troppa - dirigente responsabile del servizio Filippo Bonazzi, Daniele Bonfante, Lorenzo Gastaldello, Maria Giulia Lucchi, Giovanna Palazzi, Giovanni Pellati, Roberto Falzone, Luigi Maletta, Elena Abatti, Anna Tonelli
Servizio trasformazioni edilizie	Corrado Gianferrari - dirigente responsabile del servizio
Ufficio attività edilizia	Marcella Garulli - responsabile ufficio

RAPPORTI CON GLI ASSESSORI, DIRIGENTI, SETTORI E SERVIZI DELL'AMMINISTRAZIONE COMUNALE	
Settore Ambiente, mobilità, attività economiche e Sportelli unici	Roberto Bolondi
Settore Cultura, sport, giovani e promozione della città	Giulia Sesti
Settore LL.PP. e manutenzione della città	Gianluca Ferri
Settore Polizia locale, Sicurezza urbana e Protezione civile	Roberto Riva Cambrino
Settore Risorse finanziarie e patrimoniali	Stefania Storti
Settore Risorse Umane e affari istituzionali	Lorena Lonzardi
Settore Servizi educativi e pari opportunità	Patrizia Guerra
Settore Servizi sociali, sanità e Integrazione	Giovanna Muzzi
Settore Smart city, servizi demografici e partecipazione	Luca Sabatucci
In particolare per i seguenti ambiti:	
mobilità	Guido Calvarese, Barbara Cremonini
inquinamento acustico ed elettromagnetico	Daniela Campolieti
sistema storico - archeologico	Francesca Piccinini, Silvia Pellegrini

GRUPPI DI PROGETTAZIONE ESTERNA ALL'AMMINISTRAZIONE COMUNALE	
coordinatore del gruppo di lavoro	Gianfranco Gorelli
rigenerazione della città consolidata e dei paesaggi rurali, disciplina generale città pubblica, paesaggio, disciplina della città storica	Sandra Vecchietti
regole: valutazione progetti, relazione economico finanziaria, perequazione	Filippo Boschi
supporto per gli aspetti di paesaggio	Stefano Stanghellini Giovanni Bazzani
città storica e patrimonio culturale	Daniela Pini Anna Trisciri
gruppo di lavoro	Giulia Bortolotto, David Casagrande, Gabriele Marras, Alessio Tangorelli

STUDI E RICERCHE	
ambiti produttivi e consumento fabbricati in territorio rurale	CAP - Consorzio aree produttive
stato - economiche	CROSME
suolo e sottosuolo	A - TEAM Progetti Sostenibili
uso del suolo	MATE soc.coop.va
ambiente	Università di Modena e Reggio Emilia
paesaggio	Università di Bologna
territorio rurale, consumento incongrui nel rurale e consumento fabbricati di interesse nel rurale	Università di Parma
indagine su testimoni rappresentativi la popolazione modenese	Fondazione del Monte
aggiornamento microzonazione sismica e CLE, approfondimenti geologici	GEO-XPERT Italia SRL
studio di incidenza ambientale (Ri Rete Natura2000)	Studio Giovanni Luca Bisogni

Elaborazione del documento di indirizzo: il stato predisposto con il contributo del Comitato Scientifico	
paesaggio	MATE soc.coop.va – PROGM ITALIA srl João Antonio Ribeiro Ferreira Nunes, Andrea Menegotto, Fabio Turisti, Carlo Santarcisce, Tommaso Cesaro, Giovanni Trentanovi
forme e qualità dell'abitare - azioni e strumenti per la rigenerazione	Politecnico di Milano – Dipartimento di Architettura e Studi Urbani Patrizia Gabellini, Paola Savoldi, Federico Zanfi, Chiara Merlini e la collaborazione di Cristiana Mattioli, Cecilia Saibene, Francesca Sorricaro Jacopo Gardiene
mobilità	
ha svolto il coordinamento delle attività del Comitato Scientifico	Patrizia Gabellini

Il piano è stato sviluppato anche grazie ai contributi di:	
direttore generale del Comune di Modena fino al 30/06/2020	Pino Dieci
dirigente responsabile del servizio Urbanistica fino al 15/03/2017	Marcello Capucci
per approfondimenti del sistema produttivo	CAP - Consorzio Aree Produttive Luca Biancucci e Silvio Berni
coordinamento ufficio di piano dal 15/04/2018 al 31/08/2018	Barbara Marangoni
Comitato Interistituzionale Regione Emilia Romagna e Provincia di Modena	per la Regione Emilia Romagna: Roberto Gabrielli e Barbara Nerozzi, per la Provincia di Modena: Antonella Manicardi e Annalisa Vita

AREE PROGRAMMATE DESTINATE A SERVIZI DI INTERESSE COLLETTIVO

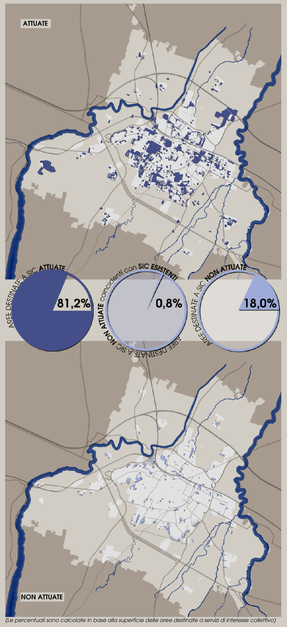

(Le percentuali sono calcolate in base alla superficie delle aree destinate a servizi di interesse collettivo)

AREE PROGRAMMATE DESTINATE AD ATTREZZATURE GENERALI

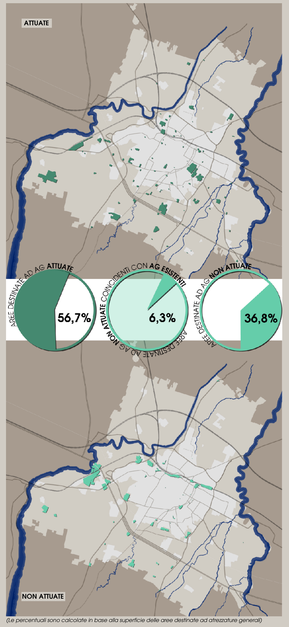

(Le percentuali sono calcolate in base alla superficie delle aree destinate ad attrezzature generali)

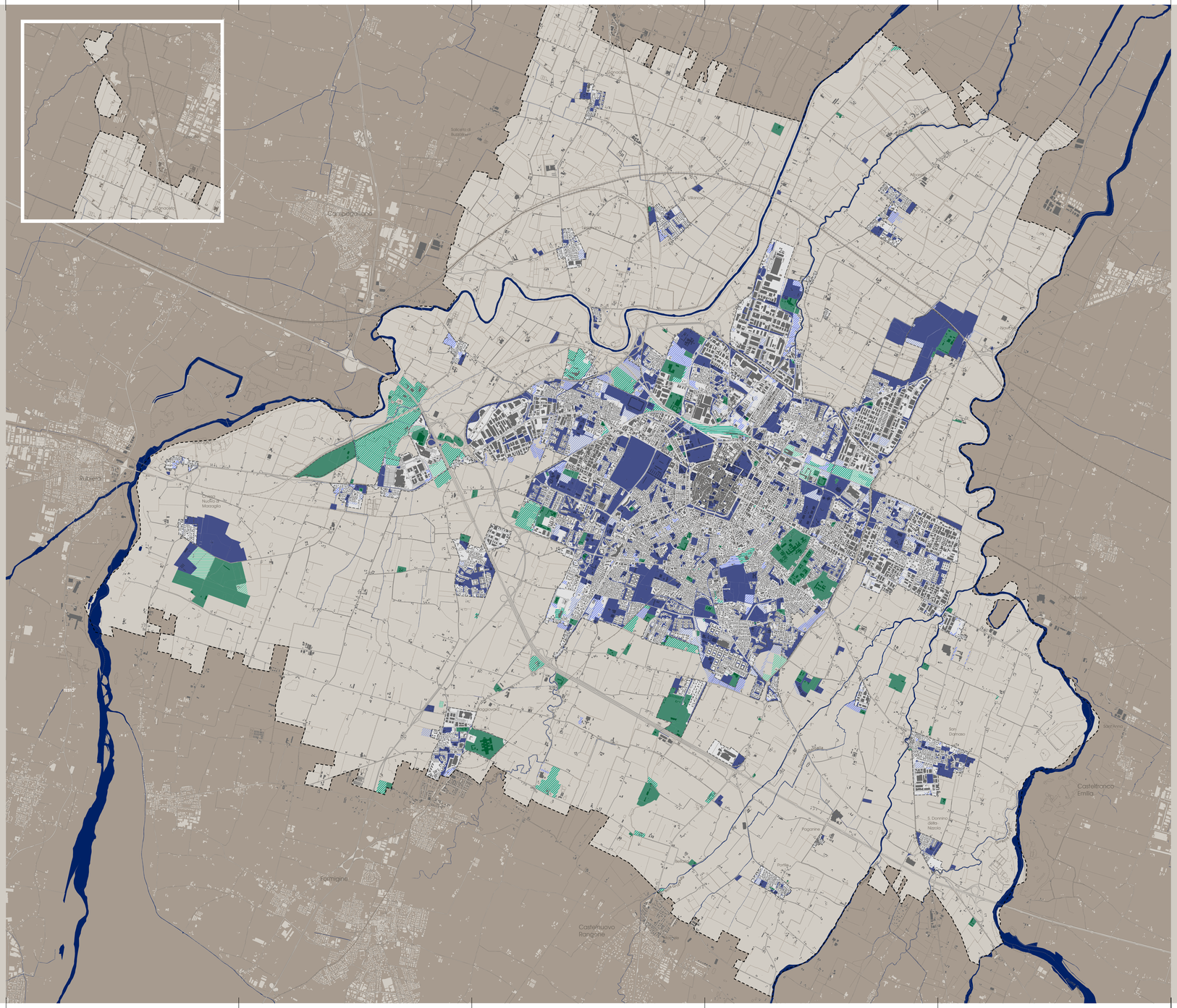
Cavazzoli
Ganaceto
Saliceto di Buriano
Cittanova
Crocetta
Carpi
Ubersetto
Rubiera
Nuova Ponente
Nuova Mazzaglia
Modena
Vignolese
Nonantola
Tangenziale
Ring
Ring
Ring