PUG
PIANO URBANISTICO GENERALE

QC.B1.1

AREE NATURALI E RETE ECOLOGICA

Sindaco
Gian Carlo Muzzarelli

Assessora a Urbanistica, Edilizia, Politiche Abitative, Aree Produttive
Anna Maria Vandelli

Direttrice Generale
Valeria Melloncelli

Dirigente del Settore Pianificazione e Gestione del territorio e RUP
Mara Sergio

Scala 1:20000

Comune di Modena

ADSUNZIONE	ADOZIONE	APPROVAZIONE
Deliberaro C.C. n° 86 del 29/12/2021	Deliberaro C. C. n° 78 del 22/12/2022	Deliberaro C.C. n° del

EQUIPE DI PROGETTAZIONE INTERNA ALL'AMMINISTRAZIONE COMUNALE

UFFICIO DI PIANO	
Ufficio Piano	
responsabile ufficio PUG	Simona Rottoglia
valutazione del beneficio pubblico e città pubblica	Giulia Amalovi
sistema insediativo, città pubblica e produttivo	Vera Dondi
sistema ambientale e focus progettuali per l'ambiente e il paesaggio	Paola Dotti
valutazione del beneficio pubblico, paesaggio e VaSAT	Annalisa Lugli
sistema insediativo storico, paesaggio beni storici	Anna Pedrazzi
valutazione ambientale e sviluppo sostenibile VaSAT	Anna Pedrazzi
sistema insediativo, via Emilia e piattaforme pubbliche	Isabella Turchi
analisi territoriali, urbane, storiche, cartografie	Barbara Ballestri Nilva Bulgarelli Francesco D'Alessio Andrea Reggianini
garante della comunicazione e della partecipazione	Caterina Rossi
diritto amministrativo-urbanistico	Marco Biscotti
Ufficio Progetti urbanistici speciali	Morena Crisci - responsabile ufficio
sistema informativo territoriale, cartografia	Sonia Cerradi, Tania Federzoni, Diana Bozzetto
segreteria tecnica - amministrativa	Roberta Vinci, Christine Widdicks, Anna Severini
Ufficio amministrative pianificazione	Susanna Pivetti - responsabile del servizio Antonella Ferri, Maria Gnesotmo
SETTORE PIANIFICAZIONE E GESTIONE DEL TERRITORIO	
Servizio Promozione del riuso e della rigenerazione urbana e Politiche abitative	Michele A. Troppa - dirigente responsabile del servizio Filippo Bonazzi, Daniele Bonfante, Lorenzo Gastaldello, Maria Giulia Lucchi, Giovanna Palazzi, Ilaria Pellegrini, Roberto Falcone, Luigi Miletta, Elena Alletti, Anna Tonelli
Servizio trasformazioni edilizie	Corrado Gianferrari - dirigente responsabile del servizio
Ufficio attività edilizia	Marcella Garulli - responsabile ufficio

RESPONSABILI DEGLI ALTRI SETTORI E UFFICI DELL'AMMINISTRAZIONE COMUNALE

Settore Ambiente, mobilità, attività economiche e Sportelli unici	Roberto Bolondi
Settore Cultura, sport, giovani e promozione della città	Giulia Severi
Settore LL.PP. e manutenzione della città	Gianluca Perri
Settore Polizia locale, Sicurezza urbana e Protezione civile	Roberto Riva Cambrino
Settore Risorse finanziarie e patrimoniali	Stefania Storti
Settore Risorse Umane e affari istituzionali	Lorena Leonardi
Settore Servizi educativi e pari opportunità	Patrizia Guerra
Settore Servizi alla persona e per l'integrazione	Annalisa Righi
Settore Smart city, servizi demografici e partecipazione	Luca Salvatore
In particolare per i seguenti ambiti:	
mobilità	Guido Calvarese, Barbara Cremonini
inquinamento acustico ed elettromagnetico	Daniele Campolieti
sistema storico - archeologico	Francesca Piccinno, Silvia Pellegrino

EQUIPE DI PROGETTAZIONE ESTERNA ALL'AMMINISTRAZIONE COMUNALE

coordinatore del gruppo di lavoro	Gianfranco Gorelli
rigenerazione della città consolidata e dei paesaggi rurali, disciplina generale	Sandra Vecchietti
città pubblica, paesaggio, disciplina della città storica	Filippo Boschi
regole: valutazione progetti, relazione economico finanziaria, perequazione	Stefano Stangherlini
supporto per gli aspetti di paesaggio	Giovanni Bazzani
città storica e patrimonio culturale	Daniele Pini Anna Trazzi
gruppo di lavoro	Giulia Bortolotto, David Casagrande, Gabriele Marras, Alessio Tangarelli

ENTI E REGIONI

ambiti produttivi e censimento fabbricati in territorio rurale	CAP - Consorzio aree produttive
socio - economiche	CRESME
suolo e sottosuolo	A - TEAM Progetti Sostenibili
uso del suolo	MATE sea coop ea
ambiente	Università di Modena e Reggio Emilia
paesaggio territorio rurale, censimento incongrui nel rurale e censimento fabbricati di interesse nel rurale	Università di Bologna Università di Parma
indagine su testimoni rappresentativi la popolazione modenese	Fondazione del Monte
aggiornamento microzonazione sismica e CLE, approfondimenti geologici	GEO-SPERT Italia SRL
studio di incidenza ambientale Siti Rete Natura2000	Studio Giovanni Luca Bisogni

Valutazione del documento di indirizzo è stata predisposta con il contributo del Comitato Scientifico

paesaggio	MATE sea coop ea – PROAP ITALIA srl João Antonio Ribeiro Ferreira Nunes, Andrea Neveggia, Fabio Tunioli, Carlo Saffioti Olla, Tommaso Cesaro, Giovanni Trentanovi
forme e qualità dell'abitare - azioni e strumenti per la rigenerazione	Politecnico di Milano – Dipartimento di Architettura e Studi Urbani Stefano Pareglio, Paola Sassidi, Federico Zanfi, Chiara Martin e la collaborazione di Cristiano Mattioli, Cecilia Sadone, Francesca Sorricaro Jacopo Ogniben
mobilità	
ha svolto il coordinamento delle attività del Comitato Scientifico	Patrizia Gabellini

Si pone e è stato sviluppato anche grazie ai contributi di:

direttori generali del Comune di Modena tra ott 2020/2023	Pino Dieci
dirigente responsabile del servizio Urbanistica fino al 19/03/2017	Marcello Capucci
per approfondimenti del sistema produttivo	CAP - Consorzio Aree Produttive Luca Biancucci e Silvio Berni
coordinamento ufficio di piano dal 15/04/2018 al 31/08/2018	Barbara Marangoni
Comitato interistituzionale Regione Emilia Romagna e Provincia di Modena	per la Regione Emilia Romagna: Roberto Gabrielli e Barbara Nerozzi, per la Provincia di Modena: Antonella Manicardi e Annalisa Vita

INFRASTRUTTURA BLU

INFRASTRUTTURA VERDE

RETE ECOLOGICA

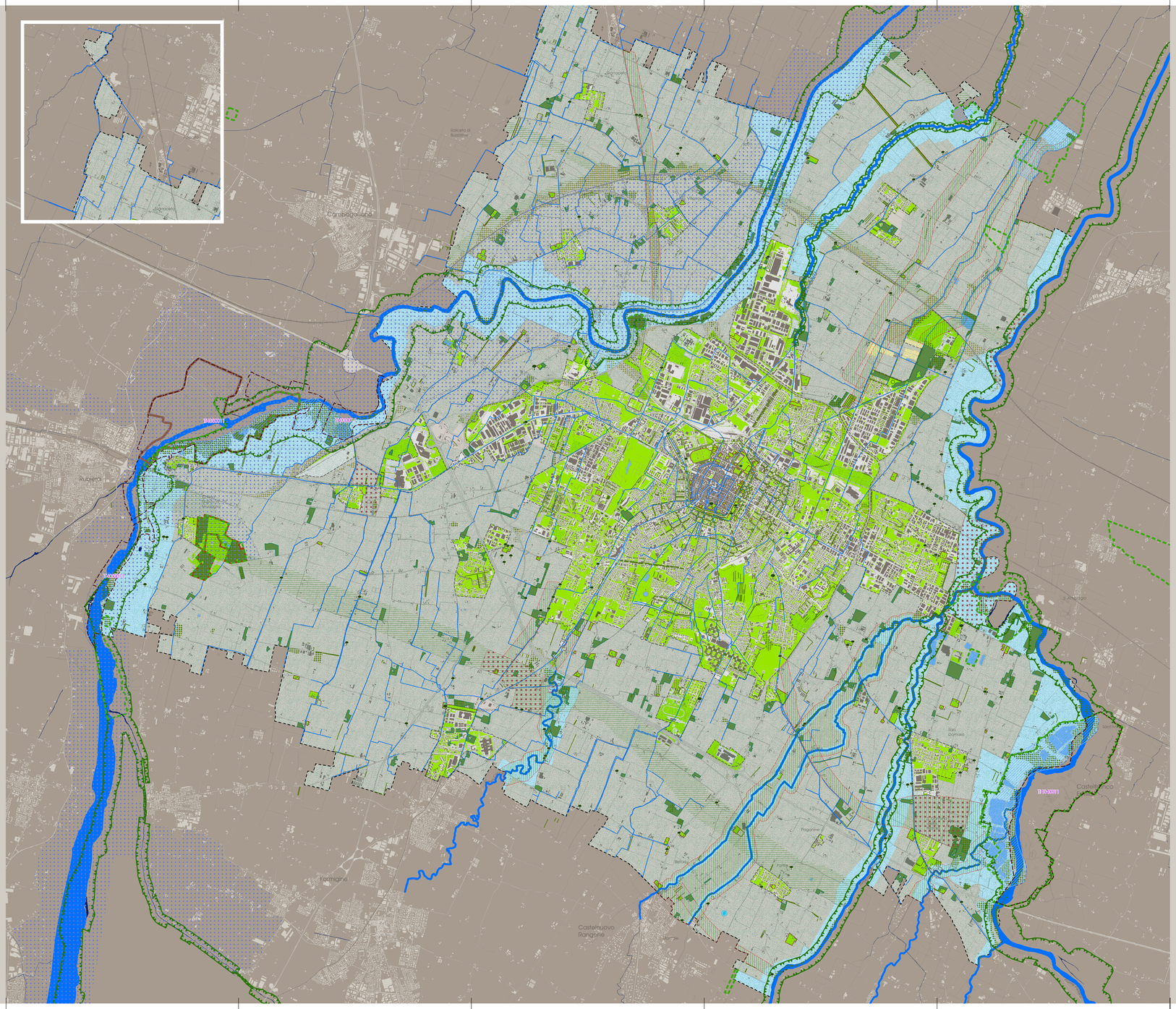

LEGENDA

RETE NATURA 2000
- ZSC-ZPS

AREE PROTETTE
- Perimetro della proposta del paesaggio naturale e seminaturale del Secchia
- Riserva regionale Cassa di espansione del Fiume Secchia
- Area di riequilibrio ecologico - Area boscata di Marzaglia

INFRASTRUTTURA BLU
Reticolo idrografico
- Principale
- Minore
- Ambiti per la sicurezza idraulica e di valore ambientale e paesaggistico

Bacini e aree umide
- Fontanili
- Laghi e invasi
- Aree umide

INFRASTRUTTURA VERDE: BOSCHI E VEGETAZIONE
Boschi
- Aree boscate
- Forestazione urbana connessa alle infrastrutture

Composizione arborea o arbustiva
- Alberi monumentali
- Alberi di pregio
- Filari alberati e siepi
- Piantate

Parchi giardini e aree a verde
- Parchi e giardini di pregio storico e/o ambientale
- Dotazione a verde in ambito urbano
- Aree alberate significative pubbliche/private

Altri elementi di valore
- Prati stabili

RETE ECOLOGICA
- Nodi ecologici
- Corridoi ecologici principali
- Corridoi ecologici locali
- Direzioni di collegamento ecologico
- Connettivo ecologico diffuso
- Varchi

- Perimetro comunale (cop. 47/2018)
- Territorio urbanizzato (PSC vigente cop. 47/2018 - ai sensi della LUR 20/2020)

0 375 750 1.500 2.250 3.000 Meters