

ST2.1.1
L' INFRASTRUTTURA VERDE E BLU

Sindaco
Gian Carlo Muzzarelli

Assessorato a Urbanistica, Edilizia, Politiche Abitative, Aree Produttive
Anna Maria Vandelli

Direttrice Generale
Valeria Meloncelli

Dirigente del Settore Pianificazione e Gestione del territorio e RUP
Maria Sergio

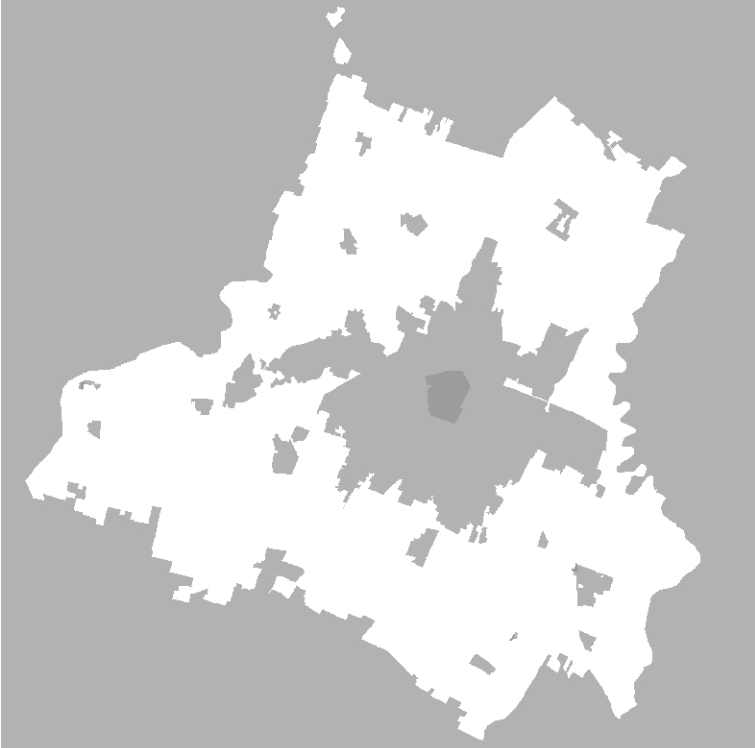

Scala 1:25.000



ASSUNZIONE Delibera C.C. n° 86 del 29/12/2021	ADDOZIONE Delibera C.C. n° 78 del 22/12/2022	APPROVAZIONE Delibera C.C. n° del
--	---	--------------------------------------

EQUIPE DI PROGETTAZIONE INTERNA ALL'AMMINISTRAZIONE COMUNALE	
UFFICIO DI PIANO Ufficio PUG responsabile ufficio PUG	Simona Rotteglia
valutazione del beneficio pubblico e città pubblica	Giulia Anselmi
sistema insediativo, città pubblica e produttiva	Nina Dondi
sistema ambientale e focus progettuali per l'ambiente e il paesaggio	Paola Dotti
valutazione del beneficio pubblico, paesaggio e VaSAT	Annalisa Lugli
sistema insediativo storico, paesaggio e beni storici	Imma Palmieri
sistema naturale e ambientale e coordinamento VaSAT	Anna Pratioli
sistema insediativo, via Emilia e piattaforme pubbliche	Isabella Turchi
analisi territoriali, urbane, storiche, cartografiche	Barbara Balotteri Nivea Bulgarelli Francesco D'Alasio Andrea Reggiani
garante della comunicazione e della partecipazione	Catia Rizzo
diritto amministrativo-urbanistico	Marco Biscotti
Ufficio Progetti urbanistici speciali sistema informativo territoriale, cartografia	Moreno Croci - responsabile ufficio Giovanna Corbelli, Tania Federman, Diana Bozzetto
segreteria tecnico - amministrativa	Roberto Vinci, Christine Widdicks, Anna Severini
Ufficio amministrativo pianificazione	Susanna Piretti - responsabile del servizio Antonella Ferri, Maria Gnesirino
SETTORE PIANIFICAZIONE E GESTIONE DEL TERRITORIO	
Servizio Promozione del riuso e della rigenerazione urbana e Politiche abitative	Michela A. Tropea - dirigente responsabile del servizio Filippo Bonazzi, Daniela Bonfante, Lorenzo Gastaldello, Maria Giulia Lucchi, Giovanna Palazzi, Silvia Sironi, Roberto Falcone, Luigi Masetta, Elena Alletti, Anna Tassari Corrado Gianfranceschi - dirigente responsabile del servizio Marcella Canali - responsabile ufficio
Servizio trasformazioni edilizie Ufficio attività edilizia	Marcella Canali - responsabile ufficio
Hanno contribuito NUMEROSI SETTORI E SERVIZI DELL'AMMINISTRAZIONE COMUNALE	
Settore Ambiente, mobilità, attività economiche e Sportelli unici	Roberto Bolondi
Settore Cultura, sport, giovani e promozione della città	Giulia Severi
Settore L.P.R. e manutenzione della città	Gianluca Perri
Settore Polizia locale, Sicurezza urbana e Protezione civile	Roberto Riva Cambrino
Settore Risorse finanziarie e patrimoniali	Giuseppe Sisti
Settore Risorse Umane e affari istituzionali	Lorena Leonard
Settore Servizi educativi e pari opportunità	Patrizia Guerra
Settore Servizi sociali, welfare e per l'integrazione	Annalisa Righi
Settore Smart city, servizi demografici e partecipazione	Luca Salvatore
In particolare per i seguenti ambiti: mobilità inquinamento acustico ed elettromagnetico sistema storico - archeologico	Guido Cavarero, Barbara Cremonini Daniela Campolieti Francesca Piccini, Silvia Pellegrini
EQUIPE DI PROGETTAZIONE ESTERNA ALL'AMMINISTRAZIONE COMUNALE	
coordinatore del gruppo di lavoro rigenerazione della città consolidata e dei paesaggi rurali, disciplina generale città pubblica, paesaggio, disciplina della città storica regole, valutazione progetti, relazione economico finanziaria, persequazione supporto per gli aspetti di paesaggio	Gianfranco Girelli Sandra Vecchiarelli Filippo Boschi Adelmo Stanghellini Giovanni Bazzani
città storica e patrimonio culturale	Daniela Pini
gruppo di lavoro	Anna Trazzi Giulia Bonetto, David Cavagnone, Gabriele Marini, Alessio Tangani
STUDI E RICERCHE	
ambiti produttivi e censimento fabbricati in territorio rurale socio - economiche suolo e sottosuolo uso del suolo ambiente territorio rurale, censimento incongrui nel rurale e censimento fabbricati di interesse nel rurale indagine sui territori rappresentativi la popolazione modenese aggiornamento microzonazione sismica e CLE, approfondimenti geologici studio di incidenza ambientale SIN Rete Natura2000	CAP - Consorzio aree produttive CREME A-TEAM Progetti Sostenibili MATE Soc. coop. srl Università di Modena e Reggio Emilia Università di Bologna Università di Parma Fondazione del Mente GEO-XPRT Italia SRL Studio Giovanni Luca Biogri
L'elaborazione del documento di indirizzo è stato predisposto con il contributo del Comitato Scientifico	
paesaggio	MATE Soc. coop. srl - PROM ITALIA srl João Antonio Ribeiro Ferreira Nunes, Andrea Menegotto, Fabio Turilli, Carlo Santacroce, Tommaso Ciarra, Giovanni Tassinari Politecnico di Milano - Dipartimento di Architettura A' Studio Urbani Patrizia Gabellini, Paola Savoldi, Federico Zanfi, Chiara Merini e la collaborazione di Cristiana Martelli, Cecilia Salerone, Francesca Sorrento Jacopo Opignone
forme e qualità dell'abitare - azioni e strumenti per la rigenerazione	
mobilità	
ha svolto il coordinamento delle attività del Comitato Scientifico	Patrizia Gabellini
Il piano è stato sviluppato anche grazie ai contributi di: direttore generale del Comune di Modena fino al 30/09/2020 dirigente responsabile del servizio Urbanistica fino al 10/03/2017 per approfondimenti del sistema produttivo coordinamento ufficio di piano dal 15/04/2018 al 31/08/2018 Comitato interistituzionale Regione Emilia Romagna e Provincia di Modena	Pino Dieci Maurizio Capucci CAP - Consorzio Aree Produttive Luca Baracati e Silvio Berni Barbara Marangoni per la Regione Emilia Romagna: Roberto Gabrielli e Barbara Noruzzi, per la Provincia di Modena: Antonella Mancardi e Annalisa Vito

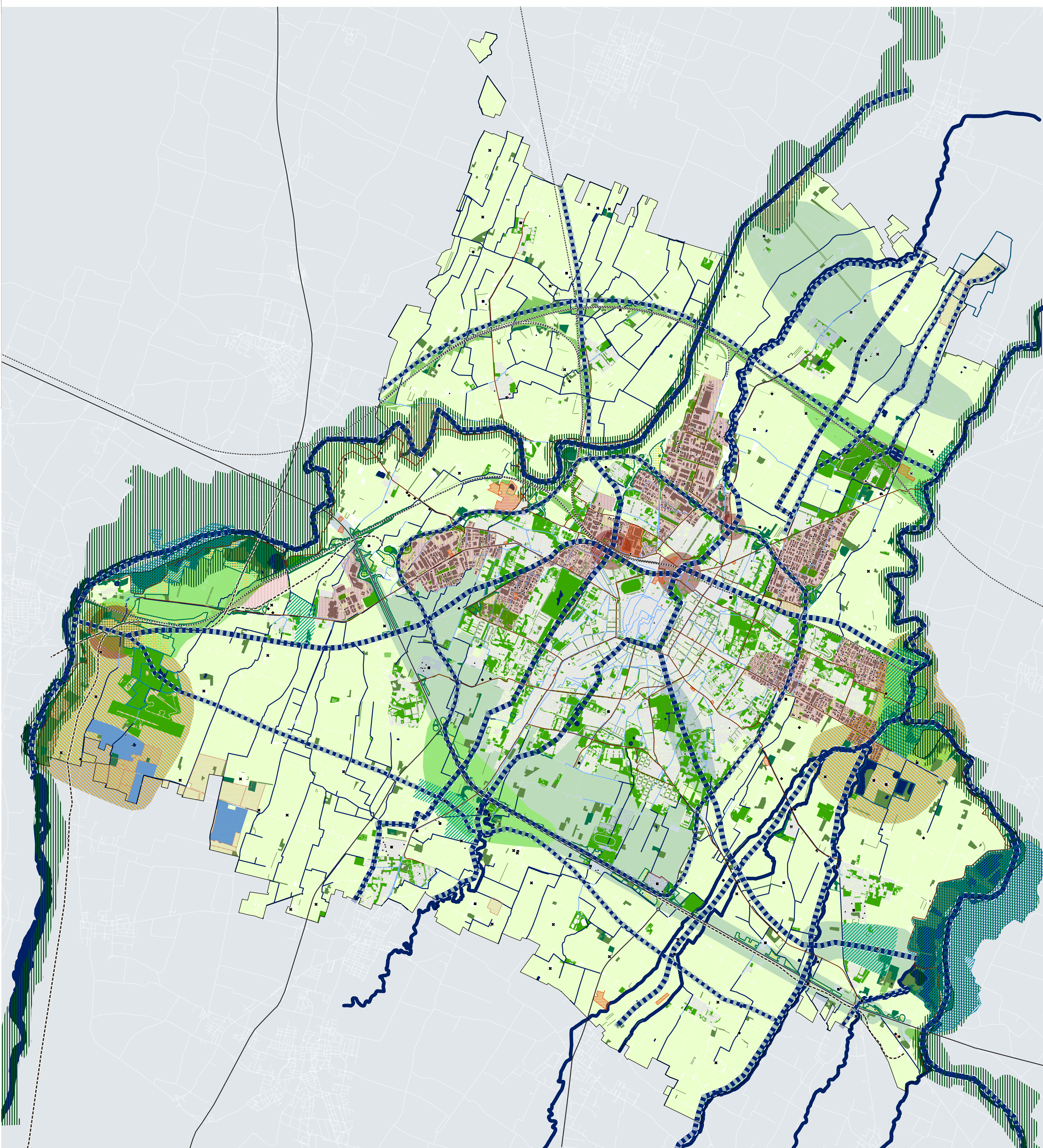

LEGENDA

SISTEMA ESISTENTE DA VALORIZZARE O QUALIFICARE

Infrastruttura blu

- reticolo idrografico e specchi d'acqua
- canali coperti

Infrastruttura verde

- viali, filari, siepi
- verde urbano
- aree boscate
- forestazione urbana
- aree alberate significative pubbliche/private
- altre aree non sigillate

Altri elementi del sistema

- aree periferiali di Secchia e Panaro
- cava rinaturalizzata / in corso di recupero
- ciclovie e dorsali della fruizione

SISTEMA DA MITIGARE O RIQUALIFICARE

- impianti significativi da attività zootecnica
- impianti soggetti ad AIA
- impianti con autorizzazioni ad emissioni in atmosfera
- scolimatori fognari
- depuratori
- inceneritore
- ambiti produttivi minori
- attività produttive sparse

aree industriali - logistica - fiera

- discarica
- aree soggette a bonifica ambientale
- industria a rischio di incidente rilevante
- cava attiva / pianificata
- connessioni ecologiche mancanti
- grandi infrastrutture ferroviarie esistenti
- grandi infrastrutture viarie esistenti
- grandi infrastrutture viarie di progetto

SISTEMA DA POTENZIARE E SVILUPPARE

- corridoio ecologico strutturale
- corridoio ecologico secondario
- nodo ecologico esistente di qualità
- nodo ecologico esistente da potenziare
- nodo ecologico da progettare

Progettualità strategiche di rilevanza ecologico - ambientale

- progettualità strategica
- nuovi boschi
- nodi complessi della rete ecologica
- progettualità di connessione
- discontinuità da preservare

- area pubblica di completamento forestazione
- area di potenziale bosco / forestazione

TERRITORIO URBANIZZATO

- perimetro territorio urbanizzato

TERRITORIO COMUNALE

- confine comunale

