PUG
PIANO URBANISTICO GENERALE

DU2.1

TRASFORMABILITA' DEL TERRITORIO
- quadrante nord-ovest

Sindaco
Giancarlo Muzzarelli

Assessora a Urbanistica, Edilizia, Politiche Abitative, Aree Produttive
Anna Maria Vandelli

Direttrice Generale
Valeria Melioncelli

Coordinamento generale -
Dirigente del Settore Pianificazione Territoriale e Rigenerazione Urbana e RUP
Maria Sergio

Scala 1:10000

Comune di Modena

ASSUNZIONE	ADOZIONE	APPROVAZIONE
Delibera C.C. n°86 del29/12/2021	Delibera C.C. n° del / /	Delibera C.C. n° del / /

EQUIPE DI PROGETTAZIONE ESTERNA ALL'AMMINISTRAZIONE COMUNALE	
coordinatore del gruppo di lavoro	Gianfranco Gorelli
rigenerazione della città consolidata e dei paesaggi rurali	Sandra Vecchietti
città pubblica e paesaggio	Filippo Boschi
regole: valutazione progetti, relazione economico finanziaria, perequazione	Stefano Stanghellini
supporto per gli aspetti di paesaggio	Giovanni Bazzani
città storica e patrimonio culturale	Daniele Pini Anna Trazzi
gruppo di lavoro	Giulia Bortolotto, David Casagrande, Gabriele Marras, Alessio Tangerotti

EQUIPE DI PROGETTAZIONE INTERNA ALL'AMMINISTRAZIONE COMUNALE	
UFFICIO DI PIANO	
Ufficio PUG	
Responsabile ufficio PUG	Simona Rottegglia
sistema insediativo, città pubblica e produttivo	Vera Dondi
sistema ambientale e focus progettuali per l'ambiente e il paesaggio	Paola Dotti
componente programmatica, paesaggio e VaSAT	Annalisa Lugli
sistema insediativo storico, paesaggio e beni storici	Irma Palmieri
sistema naturale e ambientale e coordinamento VaSAT	Anna Pratissoli
sistema insediativo, via Emilia e piattaforme pubbliche	Isabella Turchi
analisi territoriali, urbane, storiche, cartografie	Giulia Amaloni Barbara Ballestri Nilva Bulgarelli Francesco D'Alessio Andrea Reggianini
garante della comunicazione e della partecipazione	Celia Rizzo
diritto amministrativo-urbanistico	Marco Bisconti
Ufficio gestione servizi urbanistici vigenti	Morena Croci - responsabile ufficio
sistema informativo territoriale, cartografia	Sonia Corradi, Tania Federzoni, Diana Bozzetto
Segreteria tecnico - amministrativa	Roberto Vinci, Christine Widdicks, Anna Severini
Ufficio impatto ambientale-classificazione acustica	Daniela Campolietti - responsabile dell'ufficio
SETTORE PIANIFICAZIONE E SOSTENIBILITÀ URBANA	
Servizio progetti urbani complessi e politiche abitative	Michele A. Tropea - responsabile del servizio Filippo Borazzi, Daniele Bonfante, Lorenzo Gaculello, Maria Giulia Lucchi, Giovanna Palazzi, Silvia Sitton, Roberto Falcone, Luigi Maietta, Elena Aliatti, Anna Tacconi
Servizio Pianificazione Ambientale	Giovanna Franzelli - responsabile del servizio fino al 31/08/2020 Saverio Cioce - responsabile del servizio Marta Guidi, Fabio Alberti
Ufficio amministrativo pianificazione	Susanna Pivetti - responsabile del servizio Antonella Ferri, Maria Ginestrino
Ufficio mobilità, traffico e urbanizzazioni	Guido Calvarese - responsabile del servizio Barbara Cremonini, Alice Pancirolli

HANNO CONTRIBUITO MEMBRI DEI SETTORI E SERVIZI DELL'AMMINISTRAZIONE COMUNALE:	
Settore Ambiente, edilizia privata e attività produttive	Roberto Bolondi
Settore Cultura, sport, giovani e promozione della città	Giulia Severi
Settore LL.PP. e manutenzione della città	El Ahmadia' Nabil
Settore Polizia Locale, Sicurezza Urbana e Protezione Civile	Roberto Riva Cambrino
Settore Risorse finanziarie e patrimoniali	Stefania Storti
Settore Risorse Umane e affari istituzionali	Lorena Leonardi
Settore Servizi educativi	Patrizia Guerra
Settore Servizi sociali, sanitari e per l'integrazione	Annalisa Righi
Settore Smart city, servizi demografici e partecipazione	Luca Chiantore

STUDI E RICERCHE	
ambiti produttivi e censimento fabbricati in territorio rurale	CAP - Consorzio aree produttive
socio - economiche	CREDIMI
suolo e sottosuolo	A.-TEAM Progetti Sostenibili
uso del suolo	MATE soc.coop.va
ambiente	Università di Modena e Reggio Emilia
ambiente	Università di Bologna
territorio rurale, censimento incongrui nel rurale e censimento fabbricati di interesse	Università di Parma
indagine su testimoni rappresentativi la popolazione modenese	Fondazione del Monte
aggiornamento microzonazione sismica e CLE, approfondimenti geologici	GEO-XPERT Italia SRL
studio di incidenza ambientale Siti Rete Natura2000	Studio Giovanni Luca Bisogni

L'elaborazione del documento di indirizzo è stato predisposto con il contributo del comitato scientifico	
Paesaggio	MATE soc.coop.va - PROAP ITALIA srl João Antonio Ribeiro Ferreira Nunes, Andrea Meneghello, Fabio Tunioli, Carlo Sanfacesare, Tommaso Cesiani, Giovanni Trentanovi
Forme e qualità dell'abitare - Azioni e strumenti per la rigenerazione	Politecnico di Milano – Dipartimento di Architettura e Studi Urbani Patrizia Gabellini, Paola Savoldi, Federico Zanfi, Chiara Merlini e la collaborazione di Cristiana Mattioli, Cecilia Saibene, Francesca Scrricaro
Mobilità	Jacopo Ognibene
ha curito il coordinamento delle attività del Comitato Scientifico	Patrizia Gabellini

Il piano è stato sviluppato anche grazie ai contributi di:	
direttore generale del Comune di Modena fino al 30/09/2020	Pino Dieci
dirigente responsabile del servizio Urbanistica fino al 19/01/2017	Marcello Capucci
per approfondimenti del sistema produttivo	CAP - Consorzio Aree Produttive Luca Biancucci e Silvio Berni
coordinamento ufficio di piano dal 15/04/2018 al 31/08/2018	Barbara Meringolo
Comitato interistituzionale Regione Emilia Romagna e Provincia di Modena	Per la Regione Emilia Romagna: Roberto Gabrielli e Barbara Nerozzi, per la Provincia di Modena Antonella Manicardi e Annalisa Vita

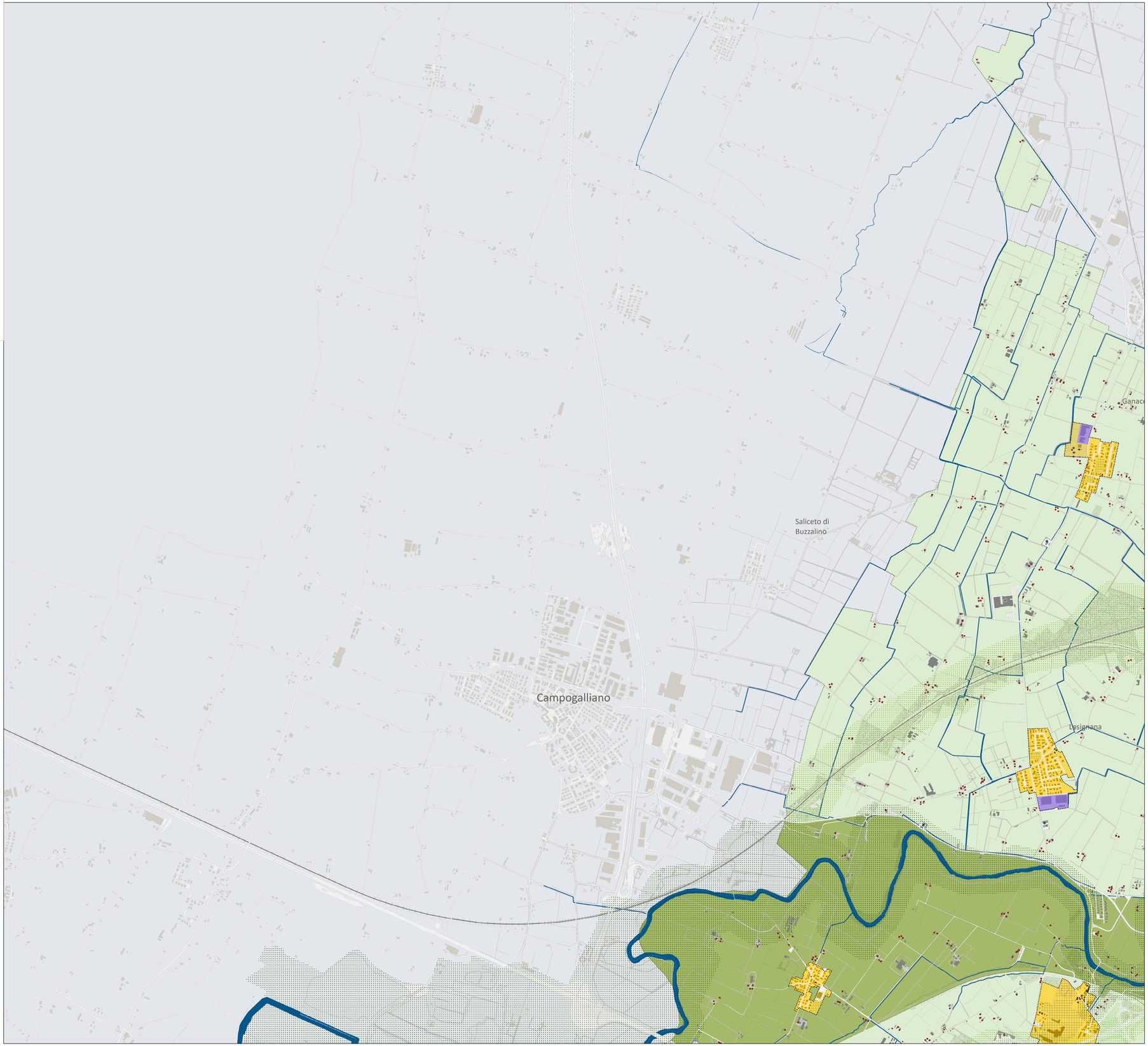

LEGENDA

CITTA' STORICA

- CS1 centro storico urbano e nuclei storici minori delle frazioni
- CS2 tessuti sulle mura
- CS3 tessuto storico composito
- CS4 tessuto della città giardino
- CS5 tessuti unitari di particolare qualità aventi valore culturale-identitario
- edifici di valore storico architettonico
- edifici di valore storico culturale testimoniale
- edifici di valore storico culturale testimoniale- edilizia minore
- manufatti di valore storico testimoniale

CITTA' DA QUALIFICARE

prevalentemente residenziale

- CQ1 tessuti con parziali limiti di funzionalità urbanistica
- CQ2 tessuti di buona o discreta qualità insediativa
- CQ3 tessuti generati da progetti unitari
- CQ4 tessuti in corso di formazione sulla base di PUA convenzionati

prevalentemente produttiva-terziaria-commerciale

- CQ5 tessuti produttivi manifatturieri
- CQ6 tessuti misti produttivi-commerciali
- CQ7 tessuti misti produttivi-polifunzionali
- CQ8 tessuti terziari

Piani particolareggiati con convenzione in corso di validità

- piani privati
- piani pubblici

CITTA' DA RIGENERARE

- edifici/complessi dismessi o sottoutilizzati
- tessuti da rigenerare
- assi commerciali
- sistema funzionale della via Emilia

CITTA' PUBBLICA

- CP1 tessuti ad alta specializzazione
- CP2 aggregazioni di servizi pubblici
- servizi e/o attrezzature pubbliche
- verde locale

attrezzature private di interesse collettivo

- aree a servizi privati
- aree per servizi alla mobilità e distributori
- distributori

AREE PER LA MOBILITA'

- viabilità e parcheggi

TERRITORIO RURALE

paesaggi rurali

- TR1 periurbano
- TR2 perifluviale
- TR3 agricoli produttivi specializzati

insediamenti storici

- edifici di valore storico architettonico
- edifici di valore storico culturale testimoniale
- edifici di valore storico culturale testimoniale- edilizia minore
- manufatti di valore storico testimoniale

edifici incongrui

- edifici ad alta pressione sul contesto

insediamenti strategici

- attrezzature territoriali
- vetrina dell'agro-alimentare
- impianti isolati connessi alle produzioni di eccellenza

INFRASTRUTTURE VERDI E BLU

elementi naturali da valorizzare e qualificare

- reticolo idrografico
- canali esterni
- aree boscate

elementi da potenziare e strutturare

- corridoio strutturale
- corridoio secondario
- aree da forestare
- parco città-campagna
- aree di dotazione ecologica ambientale
- ex cave da ripristinare
- nodi critici

TERRIRORIO URBANIZZATO

- perimetro del territorio urbanizzato

TERRITORIO COMUNALE

- confine comunale