

# PUG



## PIANO URBANISTICO GENERALE

Sindaco  
Giancarlo Muzzarelli

Assessora a Urbanistica, Edilizia, Politiche Abitative, Aree Produttive  
Anna Maria Vandelli

Direttrice Generale  
Valeria Meloncelli

Coordinamento generale -  
Dirigente del Settore Pianificazione Territoriale e Rigenerazione Urbana e RUP  
Maria Sergio

### C SISTEMA TERRITORIALE

## QC.C3.1.5.2.8

Aggiornamento e integrazione del  
censimento di nuclei ed edifici siti in  
territorio rurale:  
Schede nuclei disciplinati recuperati - Volume 8

ASSUNZIONE  
Delibera C.C. n° 86 del 29/12/2021

ADOZIONE  
Delibera C.C. n° del / /

APPROVAZIONE  
Delibera C.C. n° del / /



Comune  
di Modena



**UNIVERSITÀ  
DI PARMA**

Attività specialistica, di coordinamento e supporto scientifico, inerente alla predisposizione dei nuovi strumenti urbanistici - il Piano Urbanistico Generale (PUG) – e alla definizione della disciplina degli usi e delle trasformazioni nel territorio rurale, ai sensi dell'art. 36 della nuova Legge Urbanistica Regionale, L.R. 24/2017

CONVENZIONE DI RICERCA

Dipartimento di Ingegneria e Architettura (DIA) dell'Università di Parma e Comune di Modena, Settore Pianificazione territoriale e sostenibilità urbana

**ALLEGATO 2.2**  
**Schede di censimento**  
**DR\_2020**

Dicembre 2021

**Gruppo di lavoro del Dipartimento di Ingegneria e Architettura:**

Prof. ing. Michele Zazzi (Responsabile scientifico)

Prof. ing. Silvia Rossetti

Prof. arch. Barbara Caselli

Ing. Francesco Botticini

Arch. Marianna Ceci

Ing. Giovanni Tedeschi



CODICE NUCLEO	CODICE EDIFICIO	INDIRIZZO: VIA, CIV	CATASTO 2019: FG, MAPP	CENSIMENTO
242_158dr	27438	STRADA CAVEZZO	170242	158 DR_2020
242_179dr	27415	STRADA CAVEZZO	180242	63 DR_2020
242_179dr	27432	STRADA CAVEZZO	0242	180 DR_2020
242_179dr	27377	STRADA CAVEZZO	180242	179 DR_2020
242_48dr	27428	STRADA CAVEZZO	160242	48 DR_2020
243_120dr	27519	STRADA MARTINIANA	28243	120 DR_2020
243_120dr	27625	STRADA MARTINIANA	34243	119 DR_2020
243_140dr	27663	STRADA CAVEZZO	78243	140 DR_2020
243_145dr	27619	STRADA CAVEZZO	75243	575 DR_2020
243_145dr	27478	STRADA CAVEZZO	75243	574 DR_2020
243_145dr	27778	STRADA CAVEZZO	0243	578 DR_2020
243_145dr	27462	STRADA CAVEZZO	75243	145 DR_2020
243_145dr	27525	STRADA CAVEZZO	0243	146 DR_2020
243_145dr	27665	STRADA CAVEZZO	0243	147 DR_2020
243_145dr	27557	STRADA CAVEZZO	0243	579 DR_2020
243_158dr	27473	STRADELLO BASTOGI	20243	158 DR_2020
243_194dr	27620	STRADELLO TURCHETTO	31243	198 DR_2020
243_194dr	27752	STRADELLO TURCHETTO	31243	685 DR_2020
243_194dr	27524	STRADELLO TURCHETTO	5243	194 DR_2020
243_724dr	27453	VIA PIETRO GIARDINI	1421243	724 DR_2020
244_119dr	27865	STRADA MARTINIANA	226244	119 DR_2020
244_119dr	27862	STRADA MARTINIANA	222244	257 DR_2020
244_119dr	27864	STRADA MARTINIANA	196244	113 DR_2020
244_119dr	27856	STRADA MARTINIANA	214244	116 DR_2020
244_38dr	27839	STRADA MARTINIANA	81244	38 DR_2020
244_38dr	27804	STRADA MARTINIANA	0244	254 DR_2020
244_55dr	27833	STRADA MARTINIANA	101244	56 DR_2020
244_55dr	27822	STRADA MARTINIANA	101244	55 DR_2020
244_55dr	27836	STRADA MARTINIANA	0244	54 DR_2020
244_73dr	27811	STRADA MARTINIANA	0244	74 DR_2020
244_73dr	27844	STRADA MARTINIANA	167244	73 DR_2020
244_88dr	27793	STRADA MARTINIANA	82244	88 DR_2020
244_88dr	27840	STRADA MARTINIANA	0244	89 DR_2020
245_11dr	27907	STRADA STRADELLA	232245	13 DR_2020
245_11dr	27892	STRADA STRADELLA	0245	12 DR_2020
245_11dr	27879	STRADA STRADELLA	232245	11 DR_2020
245_24dr	27901	STRADA CADIANE	186245	24 DR_2020
245_64dr	27895	STRADA CADIANE	196245	64 DR_2020
245_94dr	27924	STRADA STRADELLA	249245	94 DR_2020
246_280dr	27987	STRADA CADIANE	233246	280 DR_2020
246_280dr	27994	STRADA CADIANE	0246	85 DR_2020
246_28dr	27978	STRADELLO ARMENONE	88246	28 DR_2020
246_31dr	28015	STRADELLO ARMENONE	54246	31 DR_2020
246_31dr	28009	STRADELLO ARMENONE	0246	24 DR_2020
246_31dr	27947	STRADELLO ARMENONE	0246	23 DR_2020
246_31dr	27935	STRADELLO ARMENONE	54246	19 DR_2020
246_31dr	28010	STRADELLO ARMENONE	0246	21 DR_2020
246_67dr	27991	STRADA CADIANE	191246	69 DR_2020
246_67dr	27954	STRADA CADIANE	191246	68 DR_2020
246_67dr	27939	STRADA CADIANE	191246	67 DR_2020
246_91dr	28007	STRADA CADIANE	253246	91 DR_2020
246_98dr	27986	STRADA CADIANE	0246	98 DR_2020
246_9dr	27962	STRADELLO ARMENONE	32246	9 DR_2020
247_11dr	28034	STRADA CADIANE	0247	11 DR_2020
247_11dr	28043	STRADA CADIANE	258247	10 DR_2020
247_11dr	28060	STRADA CADIANE	258247	141 DR_2020
247_11dr	32436	STRADA CADIANE	258247	139 DR_2020
247_11dr	32435	STRADA CADIANE	258247	143 DR_2020
247_226dr	28024	STRADELLO NAVA	25247	226 DR_2020
247_226dr	28031	STRADELLO NAVA	25247	187 DR_2020
247_29dr	28049	STRADELLO SENNI	6247	29 DR_2020
247_307dr	28053	STRADELLO SENNI	42247	307 DR_2020
247_43dr	28040	STRADELLO NAVA	19247	43 DR_2020
248_10dr	28095	STRADA BELLARIA	0248	10 DR_2020
248_10dr	28113	STRADA BELLARIA	122248	10 DR_2020
248_110dr	28067	STRADA CHIESA SANTA MARIA DI MUGNANO	11248	110 DR_2020
248_110dr	28140	STRADA CHIESA SANTA MARIA DI MUGNANO	5248	B DR_2020
248_110dr	28144	STRADA CHIESA SANTA MARIA DI MUGNANO	3248	A DR_2020
248_13dr	28143	STRADA BELLARIA	144248	13 DR_2020
248_20dr	28135	STRADA BELLARIA	0248	20 DR_2020
248_20dr	28133	STRADA BELLARIA	147248	19 DR_2020
248_20dr	28136	STRADA BELLARIA	147248	18 DR_2020
248_20dr	28120	STRADA BELLARIA	147248	17 DR_2020
248_37dr	28114	STRADA BELLARIA	127248	40 DR_2020
248_37dr	28125	STRADA BELLARIA	127248	37 DR_2020
248_89dr	28062	STRADA CADIANE	325248	90 DR_2020
248_89dr	28075	STRADA CADIANE	325248	89 DR_2020
249_101dr	28211	STRADA GHERBELLA	280249	101 DR_2020
249_113dr	28194	STRADA GHERBELLA	0249	119 DR_2020
249_113dr	28184	STRADA GHERBELLA	207249	118 DR_2020
249_113dr	28155	STRADA GHERBELLA	191249	113 DR_2020
249_259dr	28198	STRADA GHERBELLA	171249	259 DR_2020
249_43dr	28161	STRADA BACCELLIERA	50249	43 DR_2020
249_82dr	28177	STRADA GHERBELLA	0249	81 DR_2020
249_82dr	28220	STRADA GHERBELLA	177249	82 DR_2020
249_8dr	28165	STRADA GHERBELLA	0249	266 DR_2020
249_8dr	28183	STRADA GHERBELLA	167249	8 DR_2020
250_11dr	28230	STRADA VIGNOLESE	0250	14 DR_2020
250_11dr	28232	STRADA VIGNOLESE	1184250	11 DR_2020
250_16dr	28234	STRADELLO TIEPIDO	0250	17 DR_2020
250_16dr	28242	STRADELLO TIEPIDO	8250	16 DR_2020
250_16dr	28250	STRADELLO TIEPIDO	8250	15 DR_2020
250_19dr	28233	STRADELLO TIEPIDO	27250	19 DR_2020
250_1dr	28259	STRADA VIGNOLESE	1164250	3 DR_2020
250_1dr	28241	STRADA VIGNOLESE	1164250	2 DR_2020
250_1dr	28257	STRADA VIGNOLESE	1164250	1 DR_2020

## DR\_2020\_2\_3

250_32dr	28224	STRADELLO TIEPIDO	0	250	34	DR_2020
250_32dr	28252	STRADELLO TIEPIDO	0	250	33	DR_2020
250_32dr	28221	STRADELLO TIEPIDO	32	250	32	DR_2020
250_32dr	28227	STRADELLO TIEPIDO	32	250	30	DR_2020
250_32dr	28222	STRADELLO TIEPIDO	32	250	28	DR_2020
250_48dr	28254	STRADA BACCELLIERA	0	250	48	DR_2020
250_48dr	28237	STRADA BACCELLIERA	7	250	48	DR_2020
252_142dr	28695	STRADA TRE CASE	84	252	143	DR_2020
252_142dr	28546	STRADA TRE CASE	84	252	142	DR_2020
252_142dr	28524	STRADA TRE CASE	84	252	141	DR_2020
252_153	28525	STRADA VIGNOLESE	1422	252	152	DR_2020
252_153	28691	STRADA VIGNOLESE	1422	252	153	DR_2020
252_16dr	28655	STRADA COLLEGARA	141	252	14	DR_2020
252_16dr	28616	STRADA COLLEGARA	147	252	16	DR_2020
252_637dr	28696	STRADA VIGNOLESE	1376	252	99	DR_2020
252_772dr	28567	STRADA COLLEGARA	189	252	767	DR_2020
252_772dr	28571	STRADA COLLEGARA	0	252	772	DR_2020
252_83dr	28583	STRADA CHIESA COLLEGARA	15	252	B	DR_2020
252_83dr	28612	STRADA CHIESA COLLEGARA	7	252	83	DR_2020
252_83dr	28549	STRADA CHIESA COLLEGARA	5	252	A	DR_2020
252_88dr	28627	STRADA CHIESA COLLEGARA	0	252	93	DR_2020
252_88dr	28648	STRADA CHIESA COLLEGARA	45	252	91	DR_2020
252_88dr	28607	STRADA CHIESA COLLEGARA	25	252	88	DR_2020
252_88dr	28556	STRADA CHIESA COLLEGARA	45	252	89	DR_2020
253_143dr	28841	STRADA GRANDE	285	253	144	DR_2020
253_143dr	28779	STRADA GRANDE	285	253	143	DR_2020
253_20dr	28790	STRADA MONTECATINI	350	253	23	DR_2020
253_20dr	28834	STRADA MONTECATINI	350	253	25	DR_2020
253_20dr	28785	STRADA MONTECATINI	350	253	21	DR_2020
253_20dr	28831	STRADA MONTECATINI	0	253	33	DR_2020
253_20dr	28784	STRADA MONTECATINI	312	253	20	DR_2020
253_31dr	28832	STRADA MONTECATINI	294	253	31	DR_2020
253_339dr	28845	STRADA CAVE MONTORSI	0	253	78	DR_2020
253_339dr	28824	STRADA CAVE MONTORSI	16	253	77	DR_2020
253_339dr	28786	STRADA CAVE MONTORSI	16	253	339	DR_2020
253_39dr	28833	STRADA MONTECATINI	549	253	41	DR_2020
253_39dr	30997	STRADA MONTECATINI	549	253	39	DR_2020
253_60dr	28850	STRADA GRANDE	149	253	61	DR_2020
253_60dr	28815	STRADA GRANDE	149	253	60	DR_2020
253_68dr	28816	STRADA GRANDE	185	253	68	DR_2020
254_100dr	28891	STRADA MONTECATINI	413	254	104	DR_2020
254_100dr	28864	STRADA MONTECATINI	413	254	100	DR_2020
254_11dr	28869	STRADA MONTECATINI	511	254	111	DR_2020
254_358dr	28885	STRADA MONTECATINI	413	254	358	DR_2020
254_47dr	28875	STRADELLO CAVE RUBBIANI	20	254	47	DR_2020
254_47dr	28872	STRADELLO CAVE RUBBIANI	10	254	43	DR_2020
254_60dr	28882	STRADELLO CAVE RUBBIANI	33	254	60	DR_2020
254_6dr	28860	STRADELLO SALA	12	254	6	DR_2020
254_6dr	28886	STRADELLO SALA	14	254	2	DR_2020
255_45dr	28940	STRADA MARTINIANA	327	255	47	DR_2020
255_45dr	28895	STRADA MARTINIANA	327	255	45	DR_2020
255_51dr	28938	STRADA MARTINIANA	347	255	51	DR_2020
256_13dr	28996	STRADA BELLARIA	346	256	13	DR_2020
256_227dr	28997	STRADA BELLARIA	353	256	227	DR_2020
256_306dr	28949	STRADA BELLARIA	370	256	306	DR_2020
256_31dr	28980	STRADA MARTINIANA	385	256	31	DR_2020
256_31dr	28970	STRADA MARTINIANA	385	256	30	DR_2020
256_31dr	28979	STRADA MARTINIANA	0	256	29	DR_2020
256_45dr	28961	STRADA BELLARIA	356	256	45	DR_2020
256_47dr	28944	STRADA BELLARIA	356	256	48	DR_2020
256_47dr	28958	STRADA BELLARIA	356	256	47	DR_2020
256_5dr	29002	STRADELLO NAVA	0	256	5	DR_2020
256_5dr	28960	STRADELLO NAVA	0	256	5	DR_2020
256_5dr	28988	STRADELLO NAVA	24	256	5	DR_2020
256_5dr	28991	STRADELLO NAVA	24	256	5	DR_2020
256_83dr	28984	STRADA MARTINIANA	376	256	83	DR_2020
256_95dr	28982	STRADA MARTINIANA	0	256	95	DR_2020
256_95dr	28987	STRADA MARTINIANA	394	256	93	DR_2020
257_154dr	29010	STRADA BELLARIA	320	257	154	DR_2020
257_2dr	29030	STRADA CASTELNUOVO RANGONE	41	257	2	DR_2020
257_2dr	29019	STRADA CASTELNUOVO RANGONE	98	257	1	DR_2020
257_37dr	29035	STRADA CHIESA SANTA MARIA DI MUGNANO	0	257	43	DR_2020
257_37dr	29012	STRADA CHIESA SANTA MARIA DI MUGNANO	0	257	40	DR_2020
257_37dr	29027	STRADA CHIESA SANTA MARIA DI MUGNANO	0	257	37	DR_2020
257_37dr	29015	STRADA CHIESA SANTA MARIA DI MUGNANO	49	257	38	DR_2020
257_37dr	29053	STRADA CHIESA SANTA MARIA DI MUGNANO	0	257	36	DR_2020
258_10dr	29113	STRADA GHERBELLA	152	258	10	DR_2020
258_10dr	29064	STRADA GHERBELLA	152	258	9	DR_2020
258_10dr	29070	STRADA GHERBELLA	152	258	6	DR_2020
258_10dr	29082	STRADA GHERBELLA	0	258	8	DR_2020
258_10dr	29088	STRADA GHERBELLA	152	258	5	DR_2020

Comune di Modena

**Codice nucleo:** 242\_158dr

**Categoria: vocati alla trasformazione**

residenza

nucleo recuperato

**LOCALIZZAZIONE**

*Indirizzo:* STRADA CAVEZZO

*Numero civico:* 170

*Riferimenti catastali:* Foglio: 242

*Mappale:* 158

**FUNZIONI**

- |   |  |   |   |
|---|--|---|---|
| <input checked="" type="checkbox"/> Residenza   | <input checked="" type="checkbox"/> Deposito | <input type="checkbox"/> Allevamento      | <input type="checkbox"/> Centro Aziendale           |
| <input type="checkbox"/> Serra/vivaio           | <input type="checkbox"/> Agriturismo         | <input type="checkbox"/> Maneggio         | <input type="checkbox"/> Impianto di trasformazione |
| <input type="checkbox"/> Altre attività econom. | <input type="checkbox"/> Fattoria didattica  | <input type="checkbox"/> Imp. tecnologico | <input type="checkbox"/> Attività agricola residua  |

*Note:*

Edifici destinati prevalentemente a residenza (B)

**DESCRIZIONE DELL'IMPIANTO INSEDIATIVO**

**Impianto storico**

*Numero edifici:* 4

*Numero edifici oggetto di indagine:* 1

- ☐ Vincolo Monumentale D.Lgs. 42/2004
- ☐ Vincolo Giardino di notevole interesse
- ☐ Presenza di edifici estranei all'impianto -

*Assetto morfologico:* corte aperta

*Elementi componenti presenti:*

- |  |  |  |  |
|--|--|--|--|
| <input type="checkbox"/> recinzione                | <input checked="" type="checkbox"/> manufatto funzionale | <input type="checkbox"/> albero singolo      | <input checked="" type="checkbox"/> alberatura a macchia |
| <input checked="" type="checkbox"/> pavimentazione | <input checked="" type="checkbox"/> siepe                | <input type="checkbox"/> alberatura a filare | <input type="checkbox"/> altro                           |

*Note elementi:*

**RELAZIONI CON IL CONTESTO TERRITORIALE**

*Tipo di accesso:* ☐ accesso indiretto ☒ accesso diretto da viabilità ☒ accesso tramite stradello

*Contesto paesaggistico:*

- |   |  |
|---|--|
| <input type="checkbox"/> appartenenza ad agglomerato rurale | <input type="checkbox"/> prossimità a territorio urbanizzato |
| <input checked="" type="checkbox"/> insediamento isolato    | <input type="checkbox"/> prossimità ad infrastrutture        |
| <input type="checkbox"/> prossimità ad area produttiva      | <input type="checkbox"/> prossimità a corso d'acqua          |

*Criticità ambientali:* fonti esterne  
(allevamento suini 80 m)

**NOTE**

## DOCUMENTAZIONE FOTOGRAFICA

Foto anno 2019



Comune di Modena

## CENSIMENTO PATRIMONIO EDILIZIO IN ZONA EXTRAURBANA

### SCHEDA ANALITICA EDIFICIO

Codice nucleo: 242\_158dr Categoria nucleo: vocati alla trasformazione

**Codice edificio: 27438**

#### LOCALIZZAZIONE

Indirizzo: STRADA CAVEZZO

Numero civico: 170

Riferimenti catastali: Foglio: 242

Mappale: 158

#### FUNZIONE

Funzione principale: residenza

Funzione secondaria: ---

Stato di utilizzazione: in uso

☐ Edificio produttivo agricolo dismesso

#### CARATTERISTICHE DELL'EDIFICIO

Numero di piani: 3

Numero di alloggi: 1

Superficie abitazione (mq): 236

Superficie altre funzioni (mq): 0

Epoca di costruzione: dal 1901 al 1945

Tipologia edilizia storica: **casa colonica**

Coerenza con l'impianto storico originario ☒

Integrità tipologica: originaria

Tipo di alterazione:

Stato di conservazione: buono

Vincolo Monumentale D.Lgs. 42/2004: non presente

Categoria di intervento da PSC/RUE 2016: Riqualificazione e ricomposizione tipologica

Codice Scheda censimento 1985: 242036

#### VALUTAZIONE

☒ Valore testimoniale

☐ Valore architettonico

#### NOTE



## DOCUMENTAZIONE FOTOGRAFICA

Foto censimento 1985/1987



Foto censimento 2017/2020





# CENSIMENTO PATRIMONIO EDILIZIO IN ZONA EXTRAURBANA 2020

Codice nucleo: 242\_179dr



Foto aerea 2019 - C.G.R. s.p.a. Parma scala 1:5000



Foto aerea 2019 scala 1:2000

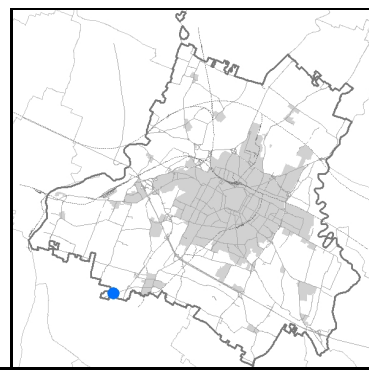

Estratto di mappa 2019 scala 1:2000

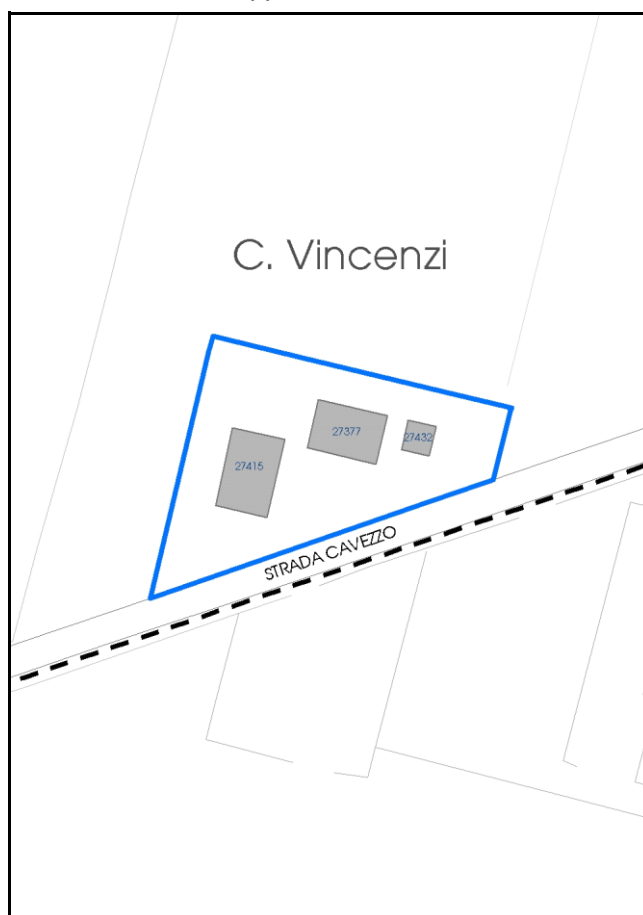

Comune di Modena

**Codice nucleo:** 242\_179dr

**Categoria: vocati alla trasformazione**

residenza

nucleo recuperato

**LOCALIZZAZIONE**

*Indirizzo:* STRADA CAVEZZO

*Numero civico:* 180

*Riferimenti catastali:* Foglio: 242

*Mappale:* 179

**FUNZIONI**

- |   |  |   |  |
|---|--|---|--|
| <input checked="" type="checkbox"/> Residenza   | <input checked="" type="checkbox"/> Deposito | <input type="checkbox"/> Allevamento      | <input checked="" type="checkbox"/> Centro Aziendale |
| <input type="checkbox"/> Serra/vivaio           | <input type="checkbox"/> Agriturismo         | <input type="checkbox"/> Maneggio         | <input type="checkbox"/> Impianto di trasformazione  |
| <input type="checkbox"/> Altre attività econom. | <input type="checkbox"/> Fattoria didattica  | <input type="checkbox"/> Imp. tecnologico | <input type="checkbox"/> Attività agricola residua   |

*Note:*

Edifici destinati prevalentemente a residenza (B)

**DESCRIZIONE DELL'IMPIANTO INSEDIATIVO**

**Impianto storico**

*Numero edifici:* 3

*Numero edifici oggetto di indagine:* 3

- ☐ Vincolo Monumentale D.Lgs. 42/2004
- ☐ Vincolo Giardino di notevole interesse
- ☐ Presenza di edifici estranei all'impianto -

*Assetto morfologico:* corte aperta

*Elementi componenti presenti:*

- |  |  |   |   |
|--|--|---|---|
| <input checked="" type="checkbox"/> recinzione     | <input checked="" type="checkbox"/> manufatto funzionale | <input type="checkbox"/> albero singolo                 | <input type="checkbox"/> alberatura a macchia |
| <input checked="" type="checkbox"/> pavimentazione | <input checked="" type="checkbox"/> siepe                | <input checked="" type="checkbox"/> alberatura a filare | <input type="checkbox"/> altro                |

*Note elementi:*

**RELAZIONI CON IL CONTESTO TERRITORIALE**

*Tipo di accesso:* ☐ accesso indiretto ☒ accesso diretto da viabilità ☐ accesso tramite stradello

*Contesto paesaggistico:*

- |   |  |
|---|--|
| <input type="checkbox"/> appartenenza ad agglomerato rurale       | <input type="checkbox"/> prossimità a territorio urbanizzato |
| <input checked="" type="checkbox"/> insediamento isolato          | <input type="checkbox"/> prossimità ad infrastrutture        |
| <input checked="" type="checkbox"/> prossimità ad area produttiva | <input type="checkbox"/> prossimità a corso d'acqua          |

*Criticità ambientali:* fonti esterne

(allevamento suini 100 m)

**NOTE**



## DOCUMENTAZIONE FOTOGRAFICA

Foto anno 2019



Comune di Modena

## CENSIMENTO PATRIMONIO EDILIZIO IN ZONA EXTRAURBANA

### SCHEDA ANALITICA EDIFICIO

Codice nucleo: 242\_179dr Categoria nucleo: vocati alla trasformazione

**Codice edificio: 27377**

#### LOCALIZZAZIONE

Indirizzo: STRADA CAVEZZO

Numero civico: 180

Riferimenti catastali: Foglio: 242

Mappale: 179

#### FUNZIONE

Funzione principale: residenza

Funzione secondaria: ---

Stato di utilizzazione: in uso

☐ Edificio produttivo agricolo dismesso

#### CARATTERISTICHE DELL'EDIFICIO

Numero di piani: 2

Numero di alloggi: 2

Superficie abitazione (mq): 246

Superficie altre funzioni (mq): 0

Epoca di costruzione: dal 1901 al 1945

Tipologia edilizia storica: **casa colonica**

Coerenza con l'impianto storico originario ☒

Integrità tipologica: originaria

Tipo di alterazione:

Stato di conservazione: buono

Vincolo Monumentale D.Lgs. 42/2004: non presente

Categoria di intervento da PSC/RUE 2016: Riqualificazione e ricomposizione tipologica

Codice Scheda censimento 1985: 242062

#### VALUTAZIONE

☒ Valore testimoniale

☐ Valore architettonico

#### NOTE

## DOCUMENTAZIONE FOTOGRAFICA

Foto censimento 1985/1987



Foto censimento 2017/2020





Comune di Modena

## CENSIMENTO PATRIMONIO EDILIZIO IN ZONA EXTRAURBANA

### SCHEDA ANALITICA EDIFICIO

Codice nucleo: 242\_179dr Categoria nucleo: vocati alla trasformazione

**Codice edificio: 27415**

#### LOCALIZZAZIONE

Indirizzo: STRADA CAVEZZO

Numero civico: 180

Riferimenti catastali: Foglio: 242

Mappale: 63

#### FUNZIONE

Funzione principale: deposito

Funzione secondaria: ---

Stato di utilizzazione: in uso

☐ Edificio produttivo agricolo dismesso

#### CARATTERISTICHE DELL'EDIFICIO

Numero di piani: 1

Numero di alloggi: 0

Superficie abitazione (mq): 0

Superficie altre funzioni (mq): 297

Epoca di costruzione: dal 1801 al 1900

Tipologia edilizia storica: **stalla e fienile**

Coerenza con l'impianto storico originario ☒

Integrità tipologica: alterata

Tipo di alterazione: alterazione dell'involucro

Stato di conservazione: buono

Vincolo Monumentale D.Lgs. 42/2004: non presente

Categoria di intervento da PSC/RUE 2016: Riqualificazione e ricomposizione tipologica

Codice Scheda censimento 1985: 242063

#### VALUTAZIONE

☒ Valore testimoniale

☐ Valore architettonico

#### NOTE

## DOCUMENTAZIONE FOTOGRAFICA

Foto censimento 1985/1987



Foto censimento 2017/2020

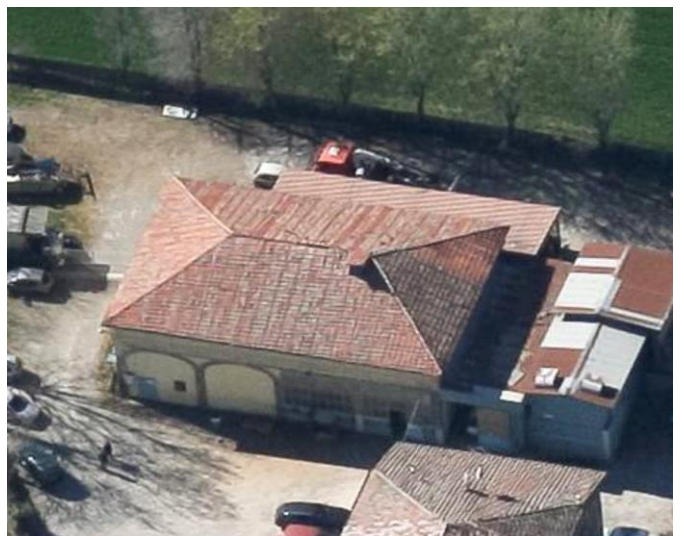

Comune di Modena

## CENSIMENTO PATRIMONIO EDILIZIO IN ZONA EXTRAURBANA

### SCHEDA ANALITICA EDIFICIO

Codice nucleo: 242\_179dr Categoria nucleo: vocati alla trasformazione

**Codice edificio: 27432**

#### LOCALIZZAZIONE

Indirizzo: STRADA CAVEZZO

Numero civico: 0

Riferimenti catastali: Foglio: 242

Mappale: 180

#### FUNZIONE

Funzione principale: deposito

Funzione secondaria: ---

Stato di utilizzazione: in uso

☐ Edificio produttivo agricolo dismesso

#### CARATTERISTICHE DELL'EDIFICIO

Numero di piani: 2

Numero di alloggi: 0

Superficie abitazione (mq): 0

Superficie altre funzioni (mq): 60

Epoca di costruzione: dal 1801 al 1900

Tipologia edilizia storica: **stalla e fienile**

Coerenza con l'impianto storico originario ☒

Integrità tipologica: originaria

Tipo di alterazione:

Stato di conservazione: buono

Vincolo Monumentale D.Lgs. 42/2004: non presente

Categoria di intervento da PSC/RUE 2016: Riqualificazione e ricomposizione tipologica

Codice Scheda censimento 1985: 242064

#### VALUTAZIONE

☒ Valore testimoniale

☐ Valore architettonico

#### NOTE

## DOCUMENTAZIONE FOTOGRAFICA

Foto censimento 1985/1987



Foto censimento 2017/2020

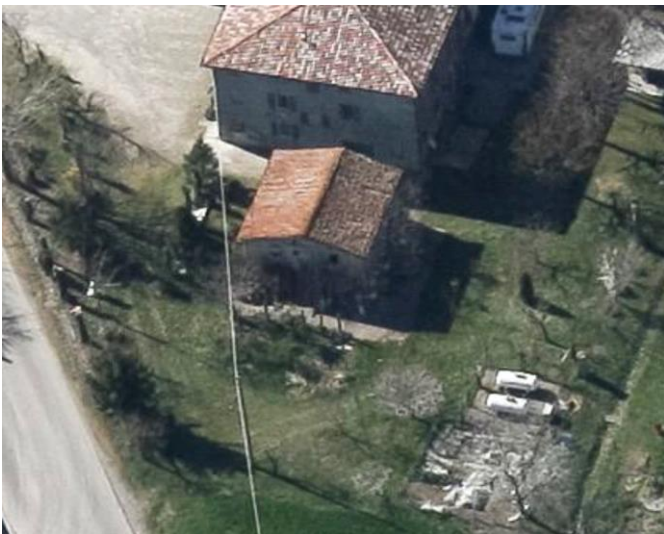



# CENSIMENTO PATRIMONIO EDILIZIO IN ZONA EXTRAURBANA 2020

Codice nucleo: 243\_120dr



Foto aerea 2019 - C.G.R. s.p.a. Parma scala 1:5000



Foto aerea 2019 scala 1:2000



Estratto di mappa 2019 scala 1:2000

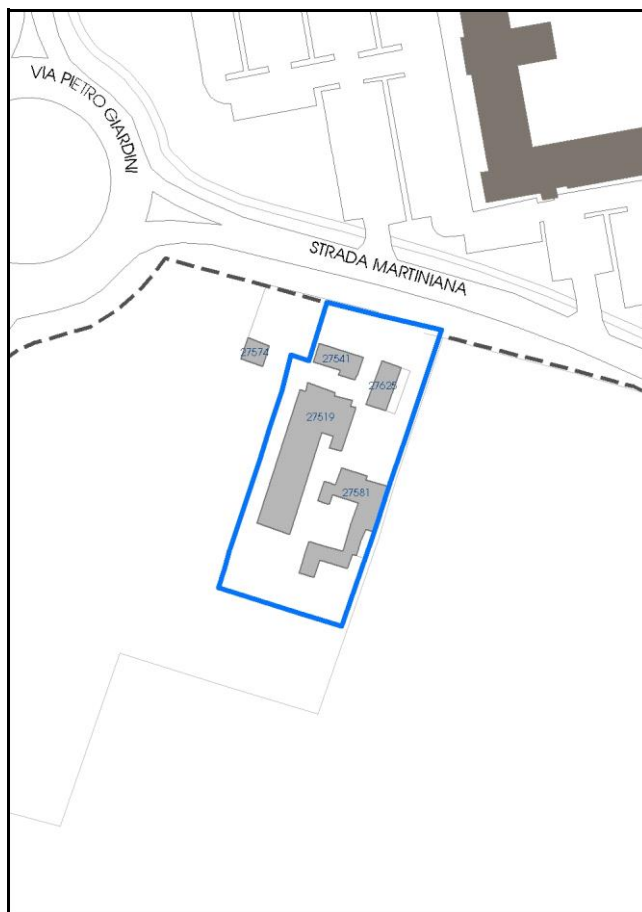



Comune di Modena

**Codice nucleo:** 243\_120dr

**Categoria: vocati alla trasformazione**

residenza

nucleo recuperato

**LOCALIZZAZIONE**

*Indirizzo:* STRADA MARTINIANA

*Numero civico:* 28

*Riferimenti catastali:* Foglio: 243

*Mappale:* 120

**FUNZIONI**

- |   |  |   |   |
|---|--|---|---|
| <input checked="" type="checkbox"/> Residenza   | <input checked="" type="checkbox"/> Deposito | <input type="checkbox"/> Allevamento      | <input type="checkbox"/> Centro Aziendale           |
| <input type="checkbox"/> Serra/vivaio           | <input type="checkbox"/> Agriturismo         | <input type="checkbox"/> Maneggio         | <input type="checkbox"/> Impianto di trasformazione |
| <input type="checkbox"/> Altre attività econom. | <input type="checkbox"/> Fattoria didattica  | <input type="checkbox"/> Imp. tecnologico | <input type="checkbox"/> Attività agricola residua  |

*Note:*

Edifici destinati prevalentemente a residenza (B)

**DESCRIZIONE DELL'IMPIANTO INSEDIATIVO**

**Impianto storico**

*Numero edifici:* 4

*Numero edifici oggetto di indagine:* 2

- ☐ Vincolo Monumentale D.Lgs. 42/2004
- ☐ Vincolo Giardino di notevole interesse
- ☐ Presenza di edifici estranei all'impianto -

*Assetto morfologico:* corte aperta

*Elementi componenti presenti:*

- |  |   |  |  |
|--|---|--|--|
| <input checked="" type="checkbox"/> recinzione | <input type="checkbox"/> manufatto funzionale | <input type="checkbox"/> albero singolo      | <input checked="" type="checkbox"/> alberatura a macchia |
| <input type="checkbox"/> pavimentazione        | <input checked="" type="checkbox"/> siepe     | <input type="checkbox"/> alberatura a filare | <input type="checkbox"/> altro                           |

*Note elementi:*

**RELAZIONI CON IL CONTESTO TERRITORIALE**

*Tipo di accesso:* ☐ accesso indiretto ☒ accesso diretto da viabilità ☐ accesso tramite stradello

*Contesto paesaggistico:*

- |  |   |
|--|---|
| <input checked="" type="checkbox"/> appartenenza ad agglomerato rurale | <input checked="" type="checkbox"/> prossimità a territorio urbanizzato |
| <input type="checkbox"/> insediamento isolato                          | <input type="checkbox"/> prossimità ad infrastrutture                   |
| <input type="checkbox"/> prossimità ad area produttiva                 | <input type="checkbox"/> prossimità a corso d'acqua                     |

*Criticità ambientali:* fonti esterne

(ripetitore cellulare 110 m)

**NOTE**

## DOCUMENTAZIONE FOTOGRAFICA

Foto anno 2019

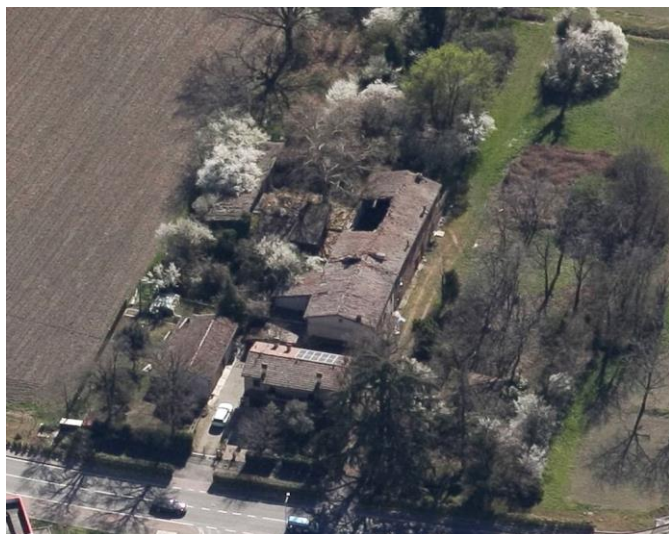

Comune di Modena

## CENSIMENTO PATRIMONIO EDILIZIO IN ZONA EXTRAURBANA

### SCHEDA ANALITICA EDIFICIO

Codice nucleo: 243\_120dr Categoria nucleo: vocati alla trasformazione

**Codice edificio: 27519**

#### LOCALIZZAZIONE

Indirizzo: STRADA MARTINIANA

Numero civico: 28

Riferimenti catastali: Foglio: 243

Mappale: 120

#### FUNZIONE

Funzione principale: residenza

Funzione secondaria: ---

Stato di utilizzazione: non in uso

☐ Edificio produttivo agricolo dismesso

#### CARATTERISTICHE DELL'EDIFICIO

Numero di piani: 2

Numero di alloggi: 4

Superficie abitazione (mq): 432

Superficie altre funzioni (mq): 0

Epoca di costruzione: dal 1801 al 1900

Tipologia edilizia storica: **casa colonica**

Coerenza con l'impianto storico originario ☒

Integrità tipologica: originaria

Tipo di alterazione:

Stato di conservazione: scarso

Vincolo Monumentale D.Lgs. 42/2004: non presente

Categoria di intervento da PSC/RUE 2016: Riqualificazione e ricomposizione tipologica

Codice Scheda censimento 1985: 243120

#### VALUTAZIONE

☒ Valore testimoniale

☐ Valore architettonico

#### NOTE



## DOCUMENTAZIONE FOTOGRAFICA

Foto censimento 1985/1987



Foto censimento 2017/2020



Comune di Modena

## CENSIMENTO PATRIMONIO EDILIZIO IN ZONA EXTRAURBANA

### SCHEDA ANALITICA EDIFICIO

Codice nucleo: 243\_120dr Categoria nucleo: vocati alla trasformazione

**Codice edificio: 27625**

#### LOCALIZZAZIONE

Indirizzo: STRADA MARTINIANA

Numero civico: 34

Riferimenti catastali: Foglio: 243

Mappale: 119

#### FUNZIONE

Funzione principale: residenza

Funzione secondaria: ---

Stato di utilizzazione: in uso

☐ Edificio produttivo agricolo dismesso

#### CARATTERISTICHE DELL'EDIFICIO

Numero di piani: 2

Numero di alloggi: 1

Superficie abitazione (mq): 67

Superficie altre funzioni (mq): 0

Epoca di costruzione: dal 1801 al 1900

Tipologia edilizia storica: **stalla e fienile**

Coerenza con l'impianto storico originario ☒

Integrità tipologica: alterata

Tipo di alterazione: alterazione dell'involucro

Stato di conservazione: buono

Vincolo Monumentale D.Lgs. 42/2004: non presente

Categoria di intervento da PSC/RUE 2016: Riqualificazione e ricomposizione tipologica

Codice Scheda censimento 1985: 243119

#### VALUTAZIONE

☒ Valore testimoniale

☐ Valore architettonico

#### NOTE

## DOCUMENTAZIONE FOTOGRAFICA

Foto censimento 1985/1987



Foto censimento 2017/2020





# CENSIMENTO PATRIMONIO EDILIZIO IN ZONA EXTRAURBANA 2020

Codice nucleo: 243\_140dr



Foto aerea 2019 - C.G.R. s.p.a. Parma scala 1:5000



Foto aerea 2019 scala 1:2000

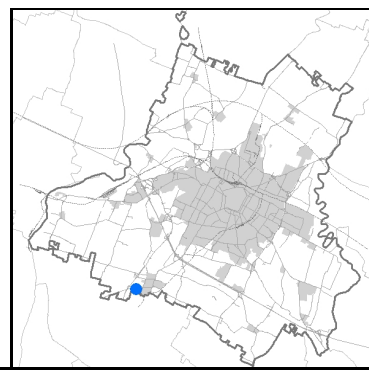

Estratto di mappa 2019 scala 1:2000

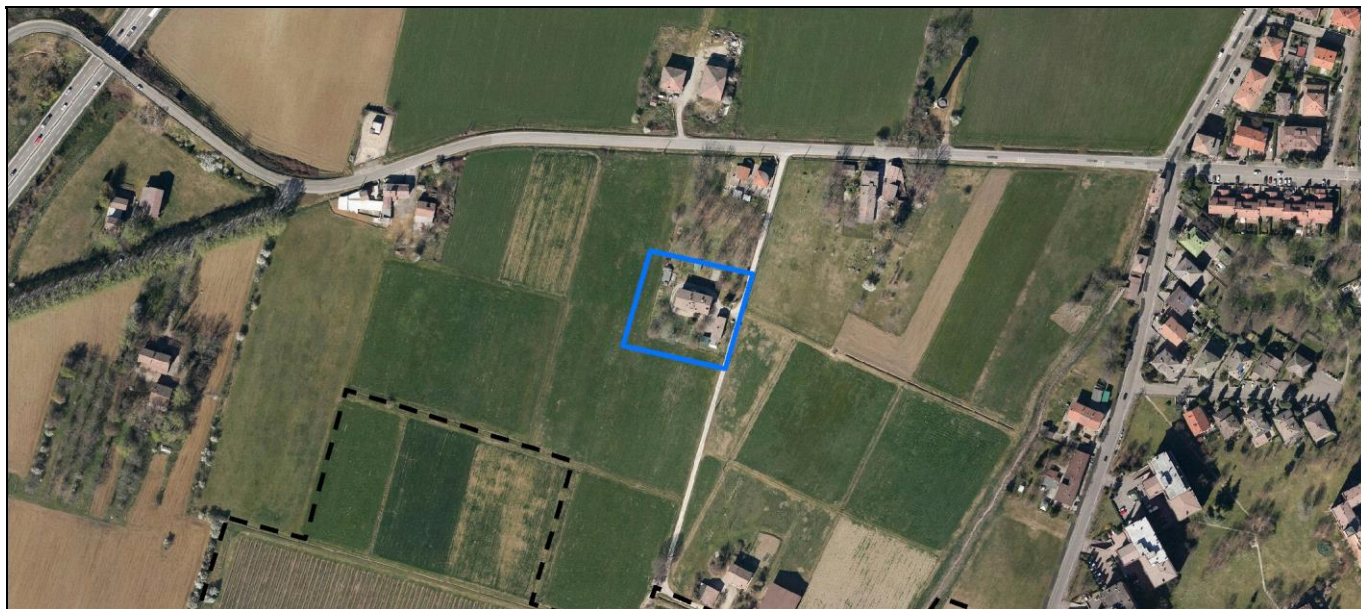
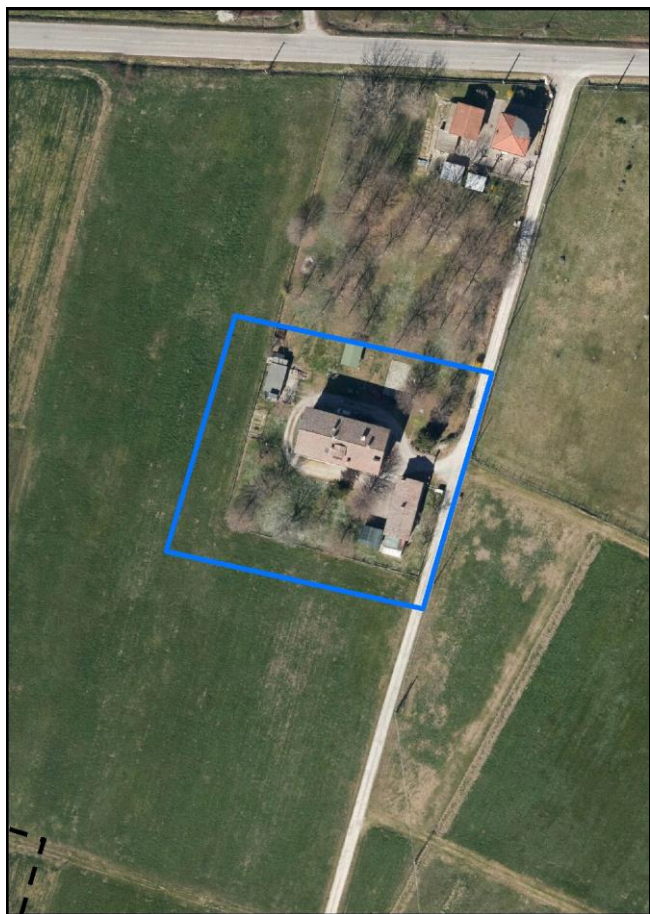
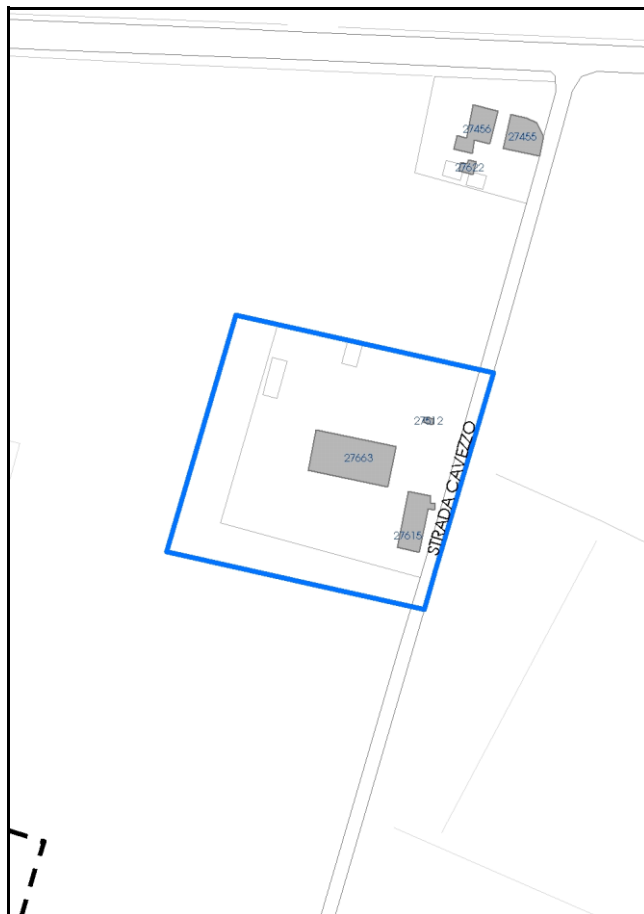

Comune di Modena

**Codice nucleo:** 243\_140dr

**Categoria: vocati alla trasformazione**

residenza

nucleo recuperato

**LOCALIZZAZIONE**

*Indirizzo:* STRADA CAVEZZO

*Numero civico:* 78

*Riferimenti catastali:* Foglio: 243

*Mappale:* 140

**FUNZIONI**

- |   |  |   |   |
|---|--|---|---|
| <input checked="" type="checkbox"/> Residenza   | <input checked="" type="checkbox"/> Deposito | <input type="checkbox"/> Allevamento      | <input type="checkbox"/> Centro Aziendale           |
| <input type="checkbox"/> Serra/vivaio           | <input type="checkbox"/> Agriturismo         | <input type="checkbox"/> Maneggio         | <input type="checkbox"/> Impianto di trasformazione |
| <input type="checkbox"/> Altre attività econom. | <input type="checkbox"/> Fattoria didattica  | <input type="checkbox"/> Imp. tecnologico | <input type="checkbox"/> Attività agricola residua  |

*Note:*

Edifici destinati prevalentemente a residenza (B)

**DESCRIZIONE DELL'IMPIANTO INSEDIATIVO**

**Impianto storico**

*Numero edifici:* 2

*Numero edifici oggetto di indagine:* 1

- ☐ Vincolo Monumentale D.Lgs. 42/2004
- ☐ Vincolo Giardino di notevole interesse
- ☐ Presenza di edifici estranei all'impianto -

*Assetto morfologico:* corte aperta

*Elementi componenti presenti:*

- |  |  |  |  |
|--|--|--|--|
| <input checked="" type="checkbox"/> recinzione     | <input checked="" type="checkbox"/> manufatto funzionale | <input type="checkbox"/> albero singolo      | <input checked="" type="checkbox"/> alberatura a macchia |
| <input checked="" type="checkbox"/> pavimentazione | <input type="checkbox"/> siepe                           | <input type="checkbox"/> alberatura a filare | <input type="checkbox"/> altro                           |

*Note elementi:*

**RELAZIONI CON IL CONTESTO TERRITORIALE**

*Tipo di accesso:* ☐ accesso indiretto ☒ accesso diretto da viabilità ☐ accesso tramite stradello

*Contesto paesaggistico:*

- |   |  |
|---|--|
| <input type="checkbox"/> appartenenza ad agglomerato rurale | <input type="checkbox"/> prossimità a territorio urbanizzato |
| <input checked="" type="checkbox"/> insediamento isolato    | <input type="checkbox"/> prossimità ad infrastrutture        |
| <input type="checkbox"/> prossimità ad area produttiva      | <input type="checkbox"/> prossimità a corso d'acqua          |

*Criticità ambientali:* assenti

**NOTE**



## DOCUMENTAZIONE FOTOGRAFICA

Foto anno 2019



Comune di Modena

## CENSIMENTO PATRIMONIO EDILIZIO IN ZONA EXTRAURBANA

### SCHEDA ANALITICA EDIFICIO

Codice nucleo: 243\_140dr Categoria nucleo: vocati alla trasformazione

**Codice edificio: 27663**

#### LOCALIZZAZIONE

Indirizzo: STRADA CAVEZZO

Numero civico: 78

Riferimenti catastali: Foglio: 243

Mappale: 140

#### FUNZIONE

Funzione principale: residenza

Funzione secondaria: ---

Stato di utilizzazione: in uso

☐ Edificio produttivo agricolo dismesso

#### CARATTERISTICHE DELL'EDIFICIO

Numero di piani: 2

Numero di alloggi: 3

Superficie abitazione (mq): 233

Superficie altre funzioni (mq): 0

Epoca di costruzione: dal 1901 al 1945

Tipologia edilizia storica: **edificio a porta morta**

Coerenza con l'impianto storico originario ☒

Integrità tipologica: alterata

Tipo di alterazione: alterazione dell'involucro

Stato di conservazione: buono

Vincolo Monumentale D.Lgs. 42/2004: non presente

Categoria di intervento da PSC/RUE 2016: Riqualificazione e ricomposizione tipologica

Codice Scheda censimento 1985: 243140

#### VALUTAZIONE

☒ Valore testimoniale

☐ Valore architettonico

#### NOTE

## DOCUMENTAZIONE FOTOGRAFICA

Foto censimento 1985/1987



Foto censimento 2017/2020





# CENSIMENTO PATRIMONIO EDILIZIO IN ZONA EXTRAURBANA 2020

Codice nucleo: 243\_145dr



Foto aerea 2019 - C.G.R. s.p.a. Parma scala 1:5000



Foto aerea 2019 scala 1:2000

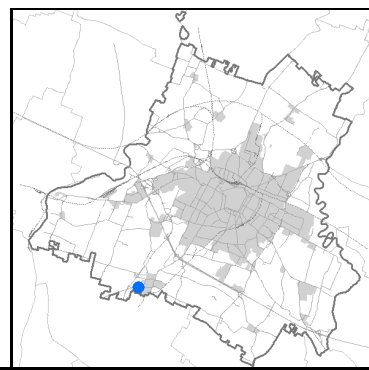

Estratto di mappa 2019 scala 1:2000

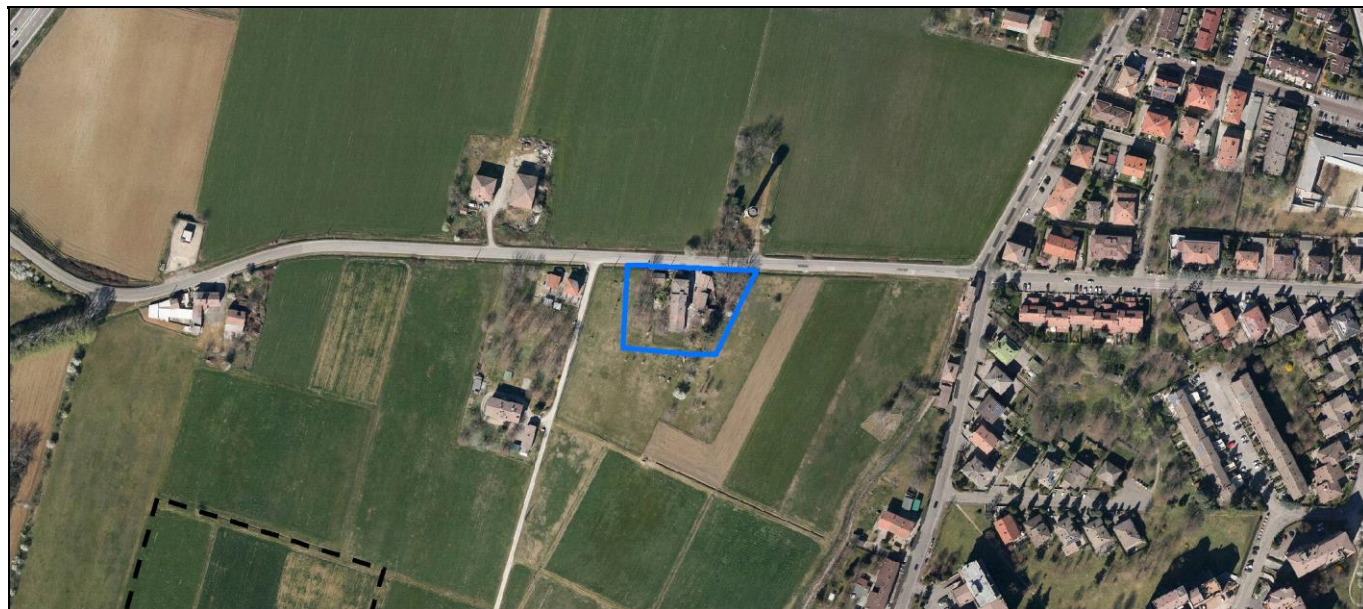
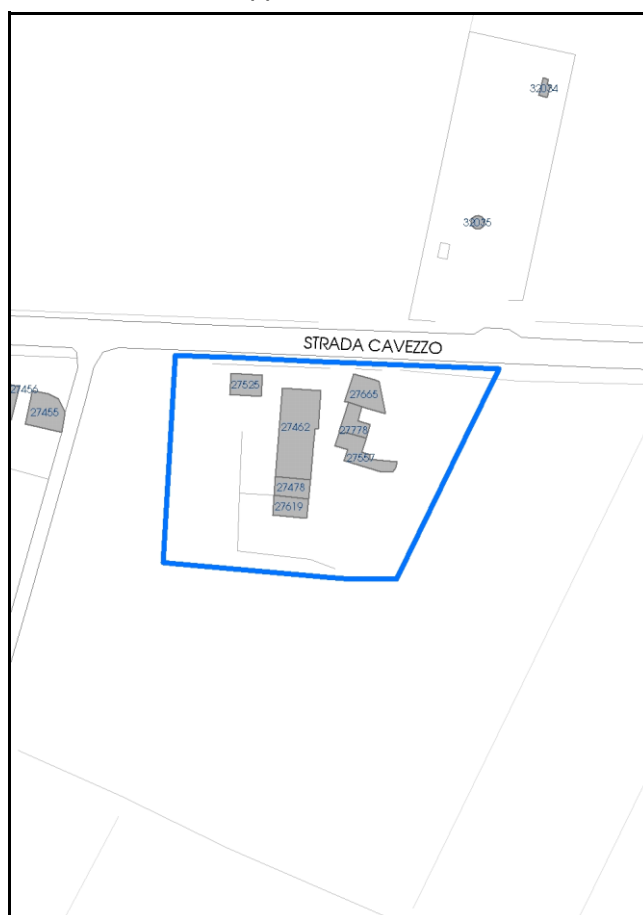

Comune di Modena

**Codice nucleo:** 243\_145dr

**Categoria: vocati alla trasformazione**

residenza

nucleo recuperato

**LOCALIZZAZIONE**

*Indirizzo:* STRADA CAVEZZO

*Numero civico:* 75

*Riferimenti catastali:* Foglio: 243

*Mappale:* 145

**FUNZIONI**

- |   |  |   |   |
|---|--|---|---|
| <input checked="" type="checkbox"/> Residenza   | <input checked="" type="checkbox"/> Deposito | <input type="checkbox"/> Allevamento      | <input type="checkbox"/> Centro Aziendale           |
| <input type="checkbox"/> Serra/vivaio           | <input type="checkbox"/> Agriturismo         | <input type="checkbox"/> Maneggio         | <input type="checkbox"/> Impianto di trasformazione |
| <input type="checkbox"/> Altre attività econom. | <input type="checkbox"/> Fattoria didattica  | <input type="checkbox"/> Imp. tecnologico | <input type="checkbox"/> Attività agricola residua  |

*Note:*

Edifici destinati prevalentemente a residenza (B)

**DESCRIZIONE DELL'IMPIANTO INSEDIATIVO**

**Impianto storico**

*Numero edifici:* 3

*Numero edifici oggetto di indagine:* 3

- ☐ Vincolo Monumentale D.Lgs. 42/2004
- ☐ Vincolo Giardino di notevole interesse
- ☐ Presenza di edifici estranei all'impianto -

*Assetto morfologico:* corte aperta

*Elementi componenti presenti:*

- |  |   |  |  |
|--|---|--|--|
| <input checked="" type="checkbox"/> recinzione | <input type="checkbox"/> manufatto funzionale | <input type="checkbox"/> albero singolo      | <input checked="" type="checkbox"/> alberatura a macchia |
| <input type="checkbox"/> pavimentazione        | <input checked="" type="checkbox"/> siepe     | <input type="checkbox"/> alberatura a filare | <input type="checkbox"/> altro                           |

*Note elementi:*

**RELAZIONI CON IL CONTESTO TERRITORIALE**

*Tipo di accesso:* ☐ accesso indiretto ☒ accesso diretto da viabilità ☐ accesso tramite stradello

*Contesto paesaggistico:*

- |  |  |
|--|--|
| <input checked="" type="checkbox"/> appartenenza ad agglomerato rurale | <input type="checkbox"/> prossimità a territorio urbanizzato |
| <input type="checkbox"/> insediamento isolato                          | <input type="checkbox"/> prossimità ad infrastrutture        |
| <input type="checkbox"/> prossimità ad area produttiva                 | <input type="checkbox"/> prossimità a corso d'acqua          |

*Criticità ambientali:* assenti

**NOTE**



## DOCUMENTAZIONE FOTOGRAFICA

Foto anno 2019

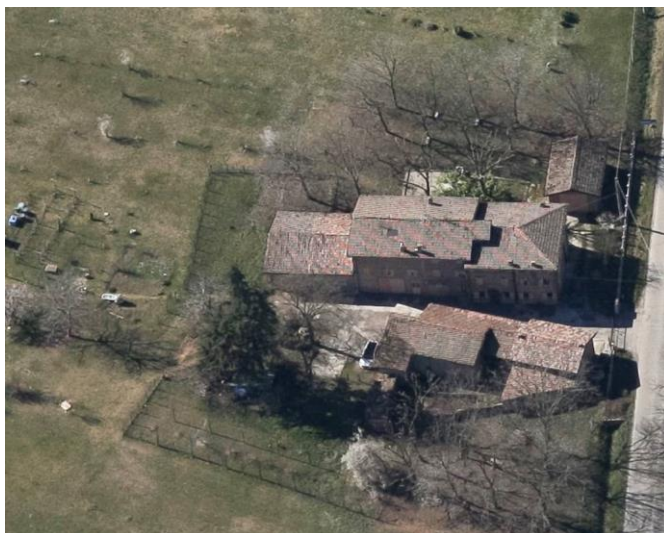
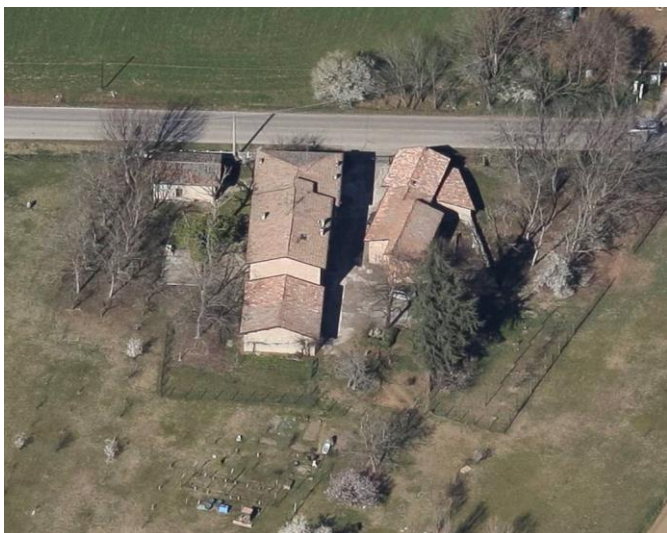
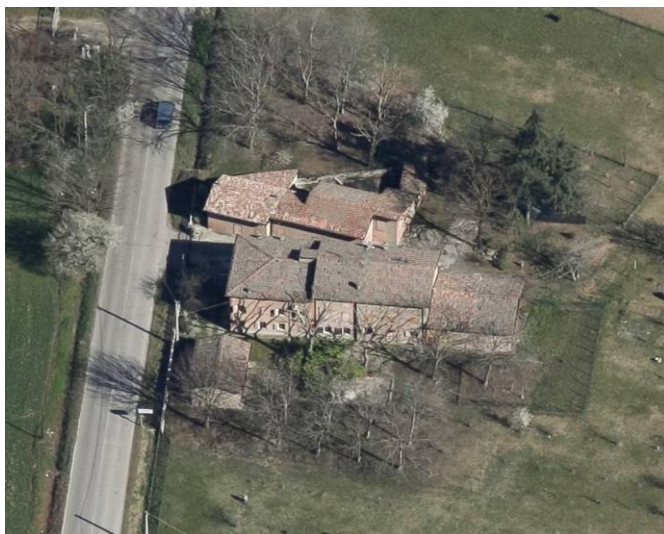
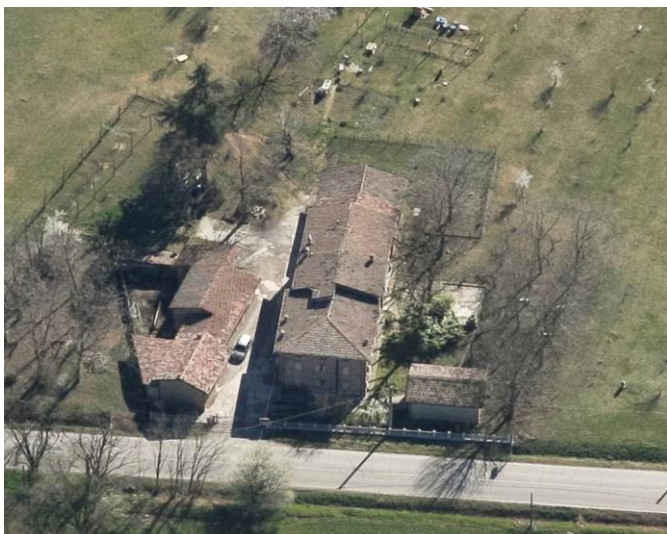

Comune di Modena

## CENSIMENTO PATRIMONIO EDILIZIO IN ZONA EXTRAURBANA

### SCHEDA ANALITICA EDIFICIO

Codice nucleo: 243\_145dr Categoria nucleo: vocati alla trasformazione

**Codice edificio: 27462**

#### LOCALIZZAZIONE

Indirizzo: STRADA CAVEZZO

Numero civico: 75

Riferimenti catastali: Foglio: 243

Mappale: 145

#### FUNZIONE

Funzione principale: residenza

Funzione secondaria: ---

Stato di utilizzazione: in uso

☐ Edificio produttivo agricolo dismesso

#### CARATTERISTICHE DELL'EDIFICIO

Numero di piani: 2

Numero di alloggi: 2

Superficie abitazione (mq): 229

Superficie altre funzioni (mq): 0

Epoca di costruzione: dal 1801 al 1900

Tipologia edilizia storica: **casa colonica**

Coerenza con l'impianto storico originario ☒

Integrità tipologica: originaria

Tipo di alterazione:

Stato di conservazione: buono

Vincolo Monumentale D.Lgs. 42/2004: non presente

Categoria di intervento da PSC/RUE 2016: Riqualificazione e ricomposizione tipologica

Codice Scheda censimento 1985: 243145

#### VALUTAZIONE

☒ Valore testimoniale

☐ Valore architettonico

#### NOTE

gli edifici cod. 27462, cod. 27478 e cod. 27619 formano un unico immobile

## DOCUMENTAZIONE FOTOGRAFICA

Foto censimento 1985/1987



Foto censimento 2017/2020

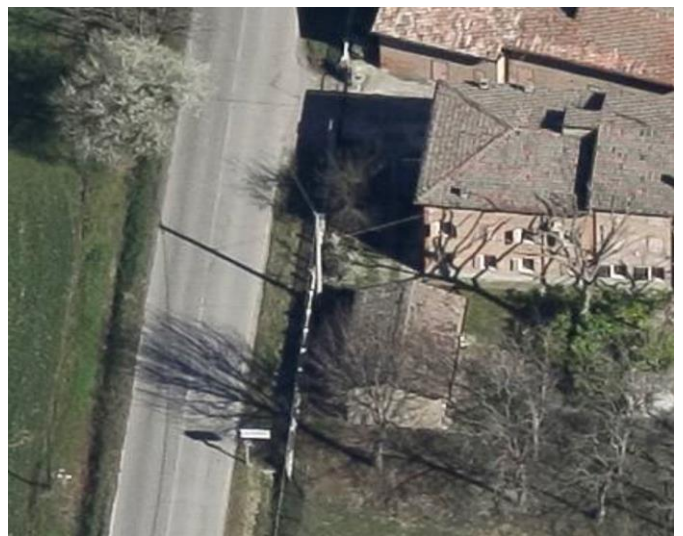



Comune di Modena

## CENSIMENTO PATRIMONIO EDILIZIO IN ZONA EXTRAURBANA

### SCHEDA ANALITICA EDIFICIO

Codice nucleo: 243\_145dr Categoria nucleo: vocati alla trasformazione

**Codice edificio: 27478**

#### LOCALIZZAZIONE

Indirizzo: STRADA CAVEZZO

Numero civico: 75

Riferimenti catastali: Foglio: 243

Mappale: 574

#### FUNZIONE

Funzione principale: residenza

Funzione secondaria: ---

Stato di utilizzazione: in uso

☐ Edificio produttivo agricolo dismesso

#### CARATTERISTICHE DELL'EDIFICIO

Numero di piani: 2

Numero di alloggi: 1

Superficie abitazione (mq): 46

Superficie altre funzioni (mq): 0

Epoca di costruzione: dal 1801 al 1900

Tipologia edilizia storica: **casa colonica**

Coerenza con l'impianto storico originario ☒

Integrità tipologica: originaria

Tipo di alterazione:

Stato di conservazione: buono

Vincolo Monumentale D.Lgs. 42/2004: non presente

Categoria di intervento da PSC/RUE 2016: Riqualificazione e ricomposizione tipologica

Codice Scheda censimento 1985: 243574

#### VALUTAZIONE

☒ Valore testimoniale

☐ Valore architettonico

#### NOTE

gli edifici cod. 27462, cod. 27478 e cod. 27619 formano un unico immobile

---

## DOCUMENTAZIONE FOTOGRAFICA

Foto censimento 1985/1987

Foto censimento 2017/2020

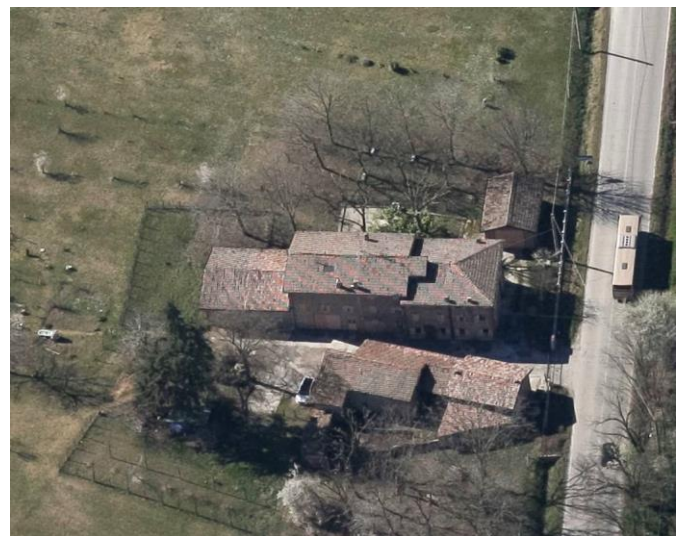

Comune di Modena

## CENSIMENTO PATRIMONIO EDILIZIO IN ZONA EXTRAURBANA

### SCHEDA ANALITICA EDIFICIO

Codice nucleo: 243\_145dr Categoria nucleo: vocati alla trasformazione

**Codice edificio: 27525**

#### LOCALIZZAZIONE

Indirizzo: STRADA CAVEZZO

Numero civico: 0

Riferimenti catastali: Foglio: 243

Mappale: 146

#### FUNZIONE

Funzione principale: deposito

Funzione secondaria: ---

Stato di utilizzazione: in uso

☐ Edificio produttivo agricolo dismesso

#### CARATTERISTICHE DELL'EDIFICIO

Numero di piani: 1

Numero di alloggi: 0

Superficie abitazione (mq): 0

Superficie altre funzioni (mq): 46

Epoca di costruzione: dal 1801 al 1900

Tipologia edilizia storica: **stalla**

Coerenza con l'impianto storico originario ☒

Integrità tipologica: originaria

Tipo di alterazione:

Stato di conservazione: buono

Vincolo Monumentale D.Lgs. 42/2004: non presente

Categoria di intervento da PSC/RUE 2016: Riqualificazione e ricomposizione tipologica

Codice Scheda censimento 1985: 243146

#### VALUTAZIONE

☒ Valore testimoniale

☐ Valore architettonico

#### NOTE

## DOCUMENTAZIONE FOTOGRAFICA

Foto censimento 1985/1987



Foto censimento 2017/2020





Comune di Modena

## CENSIMENTO PATRIMONIO EDILIZIO IN ZONA EXTRAURBANA

### SCHEDA ANALITICA EDIFICIO

Codice nucleo: 243\_145dr Categoria nucleo: vocati alla trasformazione

**Codice edificio: 27557**

#### LOCALIZZAZIONE

Indirizzo: STRADA CAVEZZO

Numero civico: 0

Riferimenti catastali: Foglio: 243

Mappale: 579

#### FUNZIONE

Funzione principale: deposito

Funzione secondaria: ---

Stato di utilizzazione: in uso

☐ Edificio produttivo agricolo dismesso

#### CARATTERISTICHE DELL'EDIFICIO

Numero di piani: 2

Numero di alloggi: 0

Superficie abitazione (mq): 0

Superficie altre funzioni (mq): 71

Epoca di costruzione: dal 1801 al 1900

Tipologia edilizia storica: **stalla e fienile**

Coerenza con l'impianto storico originario ☒

Integrità tipologica: originaria

Tipo di alterazione:

Stato di conservazione: buono

Vincolo Monumentale D.Lgs. 42/2004: non presente

Categoria di intervento da PSC/RUE 2016: Riqualificazione e ricomposizione tipologica

Codice Scheda censimento 1985: 243579

#### VALUTAZIONE

☒ Valore testimoniale

☐ Valore architettonico

#### NOTE

gli edifici cod. 27557, cod. 27778 e cod. 27665 formano un unico immobile

## DOCUMENTAZIONE FOTOGRAFICA

Foto censimento 1985/1987

Foto censimento 2017/2020



Comune di Modena

## CENSIMENTO PATRIMONIO EDILIZIO IN ZONA EXTRAURBANA

### SCHEDA ANALITICA EDIFICIO

Codice nucleo: 243\_145dr Categoria nucleo: vocati alla trasformazione

**Codice edificio: 27619**

#### LOCALIZZAZIONE

Indirizzo: STRADA CAVEZZO

Numero civico: 75

Riferimenti catastali: Foglio: 243

Mappale: 575

#### FUNZIONE

Funzione principale: deposito

Funzione secondaria: ---

Stato di utilizzazione: in uso

☐ Edificio produttivo agricolo dismesso

#### CARATTERISTICHE DELL'EDIFICIO

Numero di piani: 1

Numero di alloggi: 0

Superficie abitazione (mq): 0

Superficie altre funzioni (mq): 47

Epoca di costruzione: dal 1801 al 1900

Tipologia edilizia storica: **casa colonica**

Coerenza con l'impianto storico originario ☒

Integrità tipologica: originaria

Tipo di alterazione:

Stato di conservazione: buono

Vincolo Monumentale D.Lgs. 42/2004: non presente

Categoria di intervento da PSC/RUE 2016: Riqualificazione e ricomposizione tipologica

Codice Scheda censimento 1985: 243575

#### VALUTAZIONE

☒ Valore testimoniale

☐ Valore architettonico

#### NOTE

gli edifici cod. 27462, cod. 27478 e cod. 27619 formano un unico immobile

## DOCUMENTAZIONE FOTOGRAFICA

Foto censimento 1985/1987

Foto censimento 2017/2020

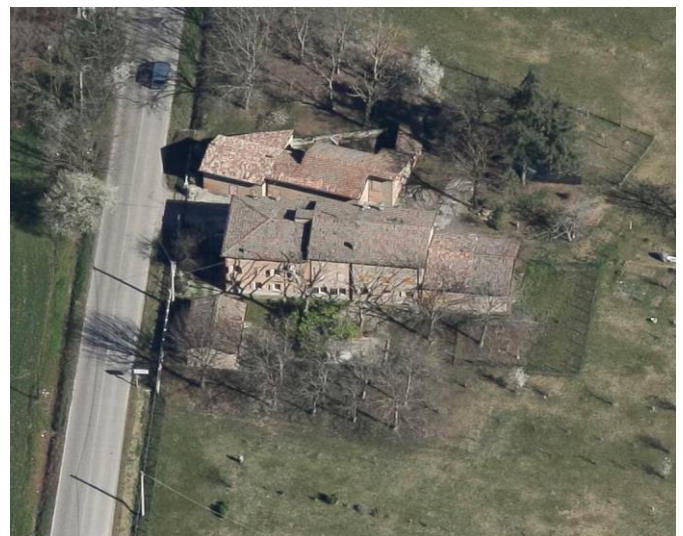
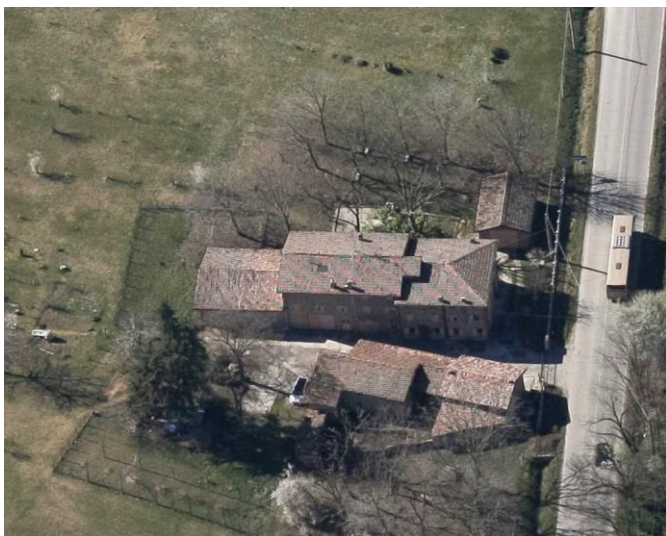



Comune di Modena

## CENSIMENTO PATRIMONIO EDILIZIO IN ZONA EXTRAURBANA

### SCHEDA ANALITICA EDIFICIO

Codice nucleo: 243\_145dr Categoria nucleo: vocati alla trasformazione

**Codice edificio: 27665**

#### LOCALIZZAZIONE

Indirizzo: STRADA CAVEZZO

Numero civico: 0

Riferimenti catastali: Foglio: 243

Mappale: 147

#### FUNZIONE

Funzione principale: deposito

Funzione secondaria: ---

Stato di utilizzazione: in uso

☐ Edificio produttivo agricolo dismesso

#### CARATTERISTICHE DELL'EDIFICIO

Numero di piani: 2

Numero di alloggi: 0

Superficie abitazione (mq): 0

Superficie altre funzioni (mq): 70

Epoca di costruzione: dal 1801 al 1900

Tipologia edilizia storica: **stalla e fienile**

Coerenza con l'impianto storico originario ☒

Integrità tipologica: originaria

Tipo di alterazione:

Stato di conservazione: buono

Vincolo Monumentale D.Lgs. 42/2004: non presente

Categoria di intervento da PSC/RUE 2016: Riqualificazione e ricomposizione tipologica

Codice Scheda censimento 1985: 243147

#### VALUTAZIONE

☒ Valore testimoniale

☐ Valore architettonico

#### NOTE

gli edifici cod. 27557, cod. 27778 e cod. 27665 formano un unico immobile

## DOCUMENTAZIONE FOTOGRAFICA

Foto censimento 1985/1987



Foto censimento 2017/2020



Comune di Modena

## CENSIMENTO PATRIMONIO EDILIZIO IN ZONA EXTRAURBANA

### SCHEMA ANALITICA EDIFICIO

Codice nucleo: 243\_145dr Categoria nucleo: vocati alla trasformazione

**Codice edificio: 27778**

#### LOCALIZZAZIONE

Indirizzo: STRADA CAVEZZO

Numero civico: 0

Riferimenti catastali: Foglio: 243

Mappale: 578

#### FUNZIONE

Funzione principale: deposito

Funzione secondaria: ---

Stato di utilizzazione: in uso

☐ Edificio produttivo agricolo dismesso

#### CARATTERISTICHE DELL'EDIFICIO

Numero di piani: 2

Numero di alloggi: 0

Superficie abitazione (mq): 0

Superficie altre funzioni (mq): 43

Epoca di costruzione: dal 1801 al 1900

Tipologia edilizia storica: **stalla e fienile**

Coerenza con l'impianto storico originario ☒

Integrità tipologica: originaria

Tipo di alterazione:

Stato di conservazione: buono

Vincolo Monumentale D.Lgs. 42/2004: non presente

Categoria di intervento da PSC/RUE 2016: Riqualificazione e ricomposizione tipologica

Codice Scheda censimento 1985: 243578

#### VALUTAZIONE

☒ Valore testimoniale

☐ Valore architettonico

#### NOTE

gli edifici cod. 27557, cod. 27778 e cod. 27665 formano un unico immobile



---

## DOCUMENTAZIONE FOTOGRAFICA

Foto censimento 1985/1987

Foto censimento 2017/2020



# CENSIMENTO PATRIMONIO EDILIZIO IN ZONA EXTRAURBANA 2020

Codice nucleo: 243\_158dr



Foto aerea 2019 - C.G.R. s.p.a. Parma scala 1:5000



Foto aerea 2019 scala 1:2000

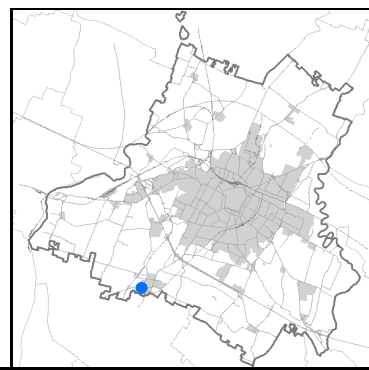

Estratto di mappa 2019 scala 1:2000



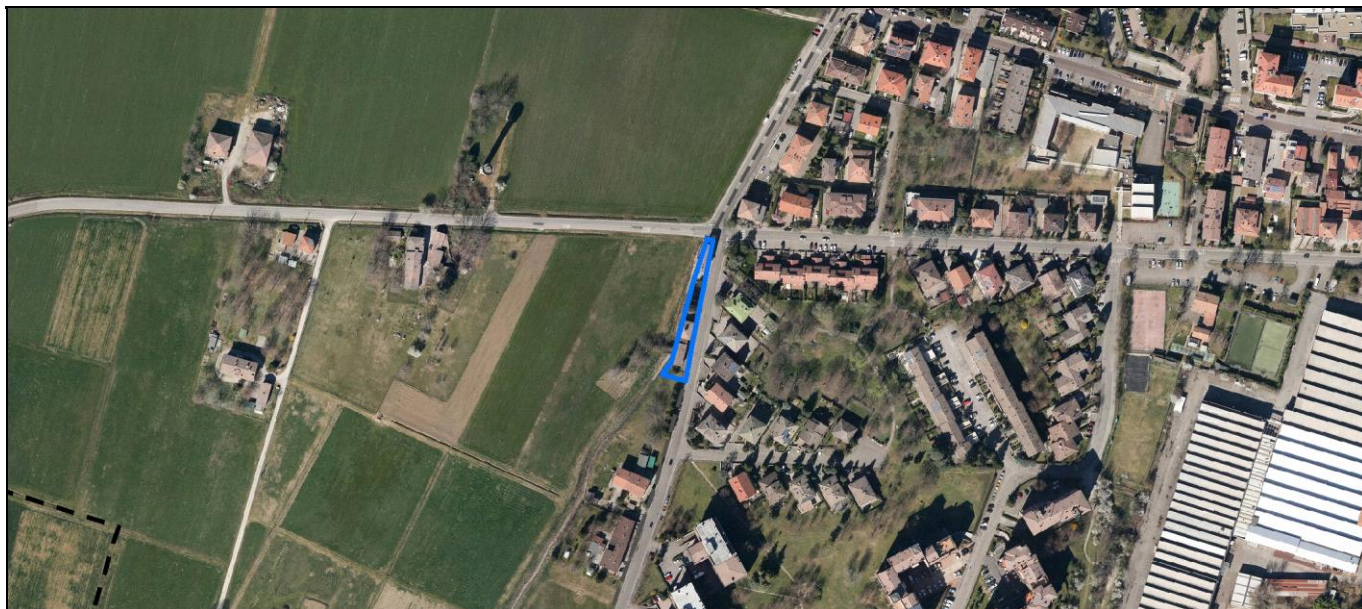
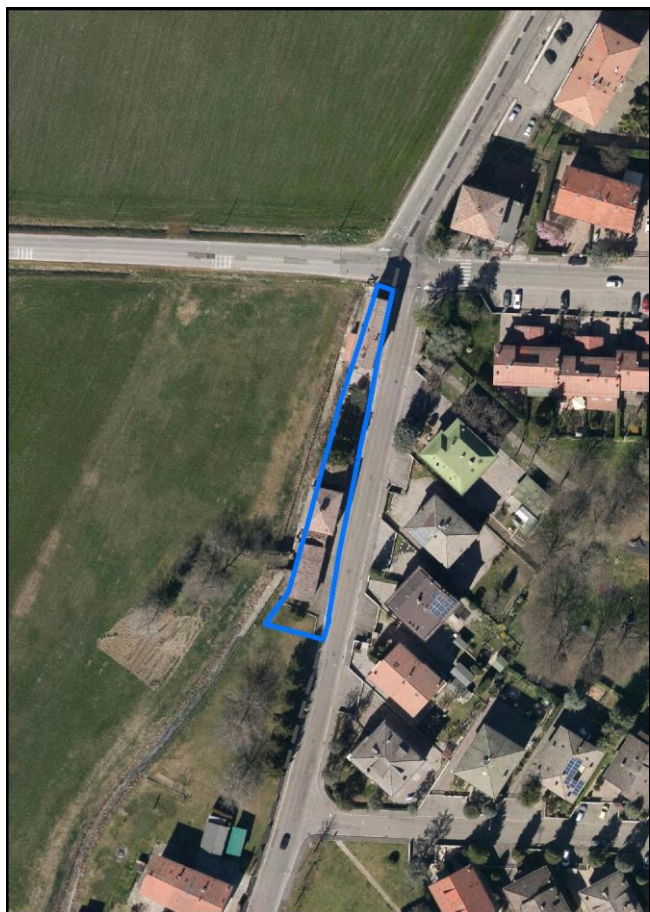
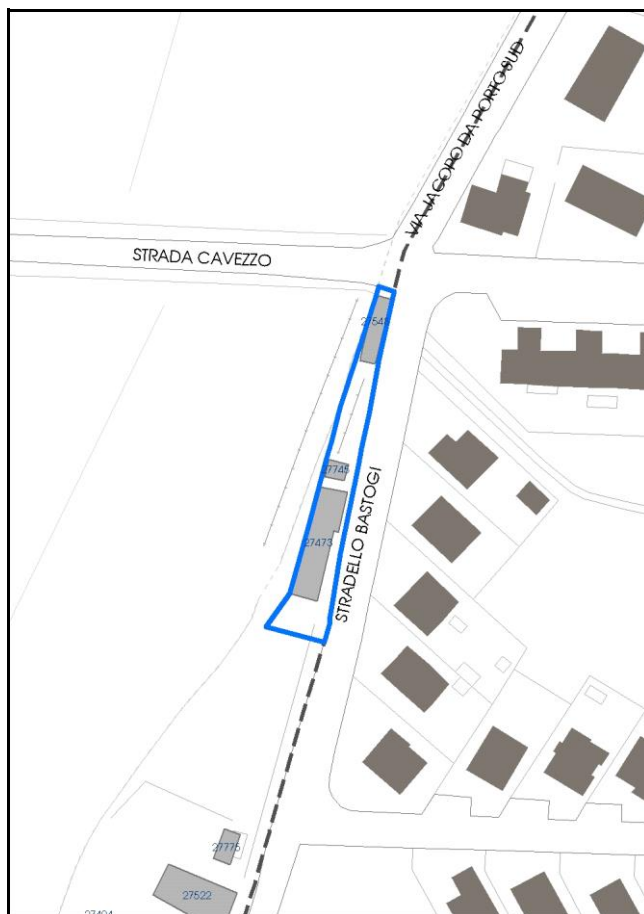

Comune di Modena

**Codice nucleo:** 243\_158dr

**Categoria: vocati alla trasformazione**

residenza

nucleo recuperato

**LOCALIZZAZIONE**

*Indirizzo:* STRADELLO BASTOGI

*Numero civico:* 20

*Riferimenti catastali:* Foglio: 243

*Mappale:* 158

**FUNZIONI**

- |   |  |   |   |
|---|--|---|---|
| <input checked="" type="checkbox"/> Residenza   | <input checked="" type="checkbox"/> Deposito | <input type="checkbox"/> Allevamento      | <input type="checkbox"/> Centro Aziendale           |
| <input type="checkbox"/> Serra/vivaio           | <input type="checkbox"/> Agriturismo         | <input type="checkbox"/> Maneggio         | <input type="checkbox"/> Impianto di trasformazione |
| <input type="checkbox"/> Altre attività econom. | <input type="checkbox"/> Fattoria didattica  | <input type="checkbox"/> Imp. tecnologico | <input type="checkbox"/> Attività agricola residua  |

*Note:*

Edifici destinati prevalentemente a residenza (B)

**DESCRIZIONE DELL'IMPIANTO INSEDIATIVO**

**Impianto storico**

*Numero edifici:* 3

*Numero edifici oggetto di indagine:* 1

- ☐ Vincolo Monumentale D.Lgs. 42/2004
- ☐ Vincolo Giardino di notevole interesse
- ☐ Presenza di edifici estranei all'impianto -

*Assetto morfologico:* disposizione libera

*Elementi componenti presenti:*

- |  |   |  |   |
|--|---|--|---|
| <input type="checkbox"/> recinzione                | <input type="checkbox"/> manufatto funzionale | <input checked="" type="checkbox"/> albero singolo | <input type="checkbox"/> alberatura a macchia |
| <input checked="" type="checkbox"/> pavimentazione | <input checked="" type="checkbox"/> siepe     | <input type="checkbox"/> alberatura a filare       | <input type="checkbox"/> altro                |

*Note elementi:*

**RELAZIONI CON IL CONTESTO TERRITORIALE**

*Tipo di accesso:* ☐ accesso indiretto ☒ accesso diretto da viabilità ☐ accesso tramite stradello

*Contesto paesaggistico:*

- |   |   |
|---|---|
| <input type="checkbox"/> appartenenza ad agglomerato rurale | <input checked="" type="checkbox"/> prossimità a territorio urbanizzato |
| <input checked="" type="checkbox"/> insediamento isolato    | <input type="checkbox"/> prossimità ad infrastrutture                   |
| <input type="checkbox"/> prossimità ad area produttiva      | <input type="checkbox"/> prossimità a corso d'acqua                     |

*Criticità ambientali:* assenti

**NOTE**



## DOCUMENTAZIONE FOTOGRAFICA

Foto anno 2019

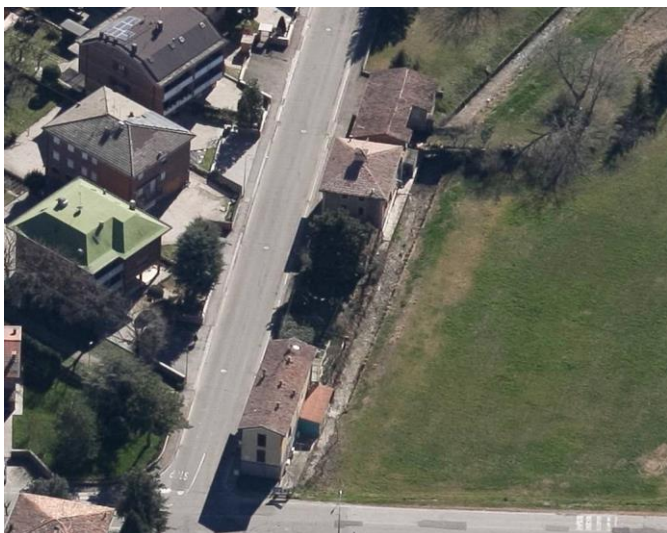
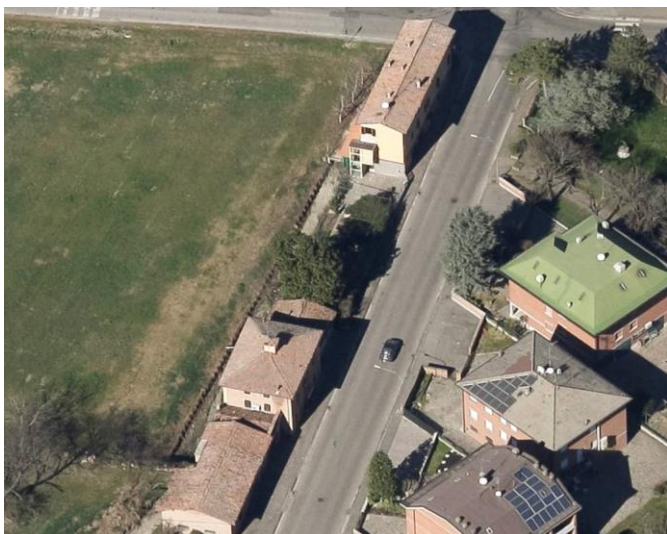

Comune di Modena

## CENSIMENTO PATRIMONIO EDILIZIO IN ZONA EXTRAURBANA

### SCHEDA ANALITICA EDIFICIO

Codice nucleo: 243\_158dr Categoria nucleo: vocati alla trasformazione

**Codice edificio: 27473**

#### LOCALIZZAZIONE

Indirizzo: STRADELLO BASTOGI

Numero civico: 20

Riferimenti catastali: Foglio: 243

Mappale: 158

#### FUNZIONE

Funzione principale: residenza

Funzione secondaria: ---

Stato di utilizzazione: in uso

☐ Edificio produttivo agricolo dismesso

#### CARATTERISTICHE DELL'EDIFICIO

Numero di piani: 2

Numero di alloggi: 2

Superficie abitazione (mq): 215

Superficie altre funzioni (mq): 0

Epoca di costruzione: dal 1801 al 1900

Tipologia edilizia storica: **casa colonica**

Coerenza con l'impianto storico originario ☒

Integrità tipologica: originaria

Tipo di alterazione:

Stato di conservazione: buono

Vincolo Monumentale D.Lgs. 42/2004: non presente

Categoria di intervento da PSC/RUE 2016: Riqualificazione e ricomposizione tipologica

Codice Scheda censimento 1985: 243158

#### VALUTAZIONE

☒ Valore testimoniale

☐ Valore architettonico

#### NOTE



## DOCUMENTAZIONE FOTOGRAFICA

Foto censimento 1985/1987



Foto censimento 2017/2020





# CENSIMENTO PATRIMONIO EDILIZIO IN ZONA EXTRAURBANA 2020

Codice nucleo: 243\_194dr



Foto aerea 2019 - C.G.R. s.p.a. Parma scala 1:5000



Foto aerea 2019 scala 1:2000

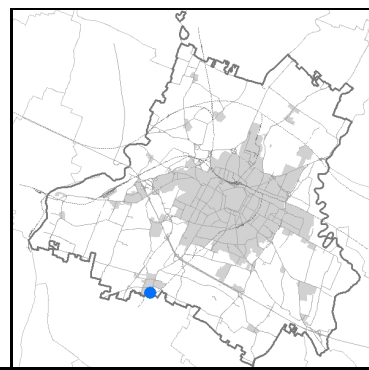
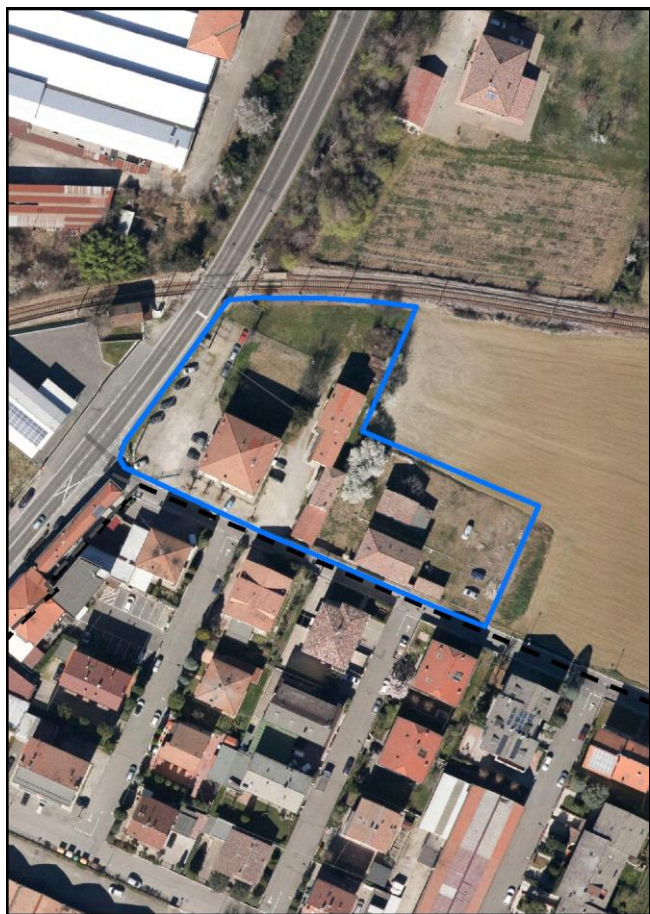

Estratto di mappa 2019 scala 1:2000



Comune di Modena

**Codice nucleo:** 243\_194dr

**Categoria: vocati alla trasformazione**

residenza

nucleo recuperato

**LOCALIZZAZIONE**

*Indirizzo:* STRADELLO TURCHETTO

*Numero civico:* 5

*Riferimenti catastali:* Foglio: 243

*Mappale:* 194

**FUNZIONI**

- |  |  |   |   |
|--|--|---|---|
| <input checked="" type="checkbox"/> Residenza              | <input checked="" type="checkbox"/> Deposito | <input type="checkbox"/> Allevamento      | <input type="checkbox"/> Centro Aziendale           |
| <input type="checkbox"/> Serra/vivaio                      | <input type="checkbox"/> Agriturismo         | <input type="checkbox"/> Maneggio         | <input type="checkbox"/> Impianto di trasformazione |
| <input checked="" type="checkbox"/> Altre attività econom. | <input type="checkbox"/> Fattoria didattica  | <input type="checkbox"/> Imp. tecnologico | <input type="checkbox"/> Attività agricola residua  |

*Note:*

Edifici destinati prevalentemente a residenza (B)

**DESCRIZIONE DELL'IMPIANTO INSEDIATIVO**

**Impianto storico**

*Numero edifici:* 6

*Numero edifici oggetto di indagine:* 3

- ☐ Vincolo Monumentale D.Lgs. 42/2004
- ☐ Vincolo Giardino di notevole interesse
- ☐ Presenza di edifici estranei all'impianto -

*Assetto morfologico:* disposizione libera

*Elementi componenti presenti:*

- |  |   |  |  |
|--|---|--|--|
| <input checked="" type="checkbox"/> recinzione     | <input type="checkbox"/> manufatto funzionale | <input type="checkbox"/> albero singolo      | <input checked="" type="checkbox"/> alberatura a macchia |
| <input checked="" type="checkbox"/> pavimentazione | <input type="checkbox"/> siepe                | <input type="checkbox"/> alberatura a filare | <input type="checkbox"/> altro                           |

*Note elementi:*

**RELAZIONI CON IL CONTESTO TERRITORIALE**

*Tipo di accesso:* ☐ accesso indiretto ☒ accesso diretto da viabilità ☐ accesso tramite stradello

*Contesto paesaggistico:*

- |   |   |
|---|---|
| <input type="checkbox"/> appartenenza ad agglomerato rurale       | <input checked="" type="checkbox"/> prossimità a territorio urbanizzato |
| <input checked="" type="checkbox"/> insediamento isolato          | <input checked="" type="checkbox"/> prossimità ad infrastrutture        |
| <input checked="" type="checkbox"/> prossimità ad area produttiva | <input type="checkbox"/> prossimità a corso d'acqua                     |

*Criticità ambientali:* fonti esterne  
(ferrovia 20 m)

**NOTE**



## DOCUMENTAZIONE FOTOGRAFICA

Foto anno 2019

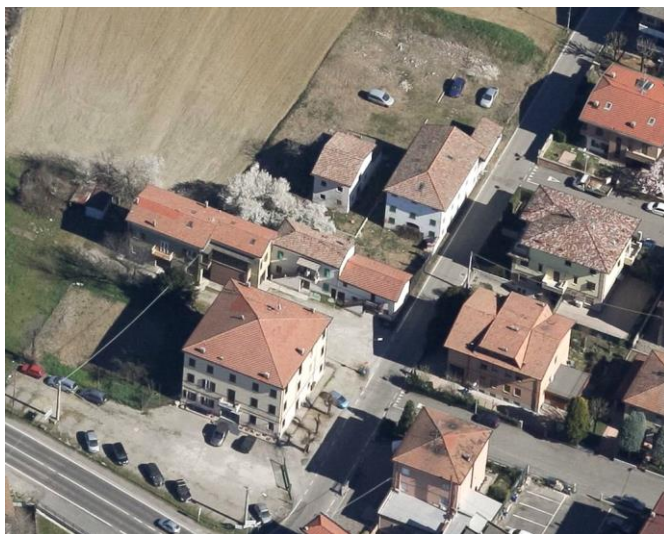
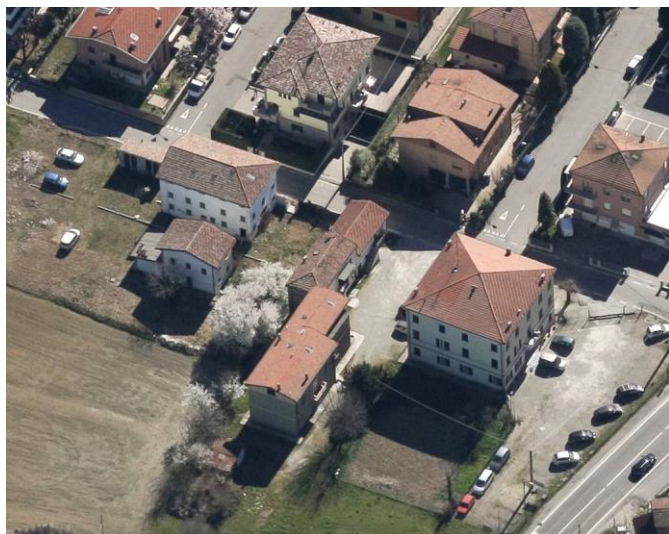



Comune di Modena

## CENSIMENTO PATRIMONIO EDILIZIO IN ZONA EXTRAURBANA

### SCHEDA ANALITICA EDIFICIO

Codice nucleo: 243\_194dr Categoria nucleo: vocati alla trasformazione

**Codice edificio: 27524**

#### LOCALIZZAZIONE

Indirizzo: STRADELLO TURCHETTO

Numero civico: 5

Riferimenti catastali: Foglio: 243

Mappale: 194

#### FUNZIONE

Funzione principale: residenza

Funzione secondaria: vendita auto

Stato di utilizzazione: in uso

☐ Edificio produttivo agricolo dismesso

#### CARATTERISTICHE DELL'EDIFICIO

Numero di piani: 3

Numero di alloggi: 5

Superficie abitazione (mq): 263

Superficie altre funzioni (mq): 0

Epoca di costruzione: dal 1801 al 1900

Tipologia edilizia storica: **edificio a blocco**

Coerenza con l'impianto storico originario ☒

Integrità tipologica: originaria

Tipo di alterazione:

Stato di conservazione: buono

Vincolo Monumentale D.Lgs. 42/2004: non presente

Categoria di intervento da PSC/RUE 2016: Riqualificazione e ricomposizione tipologica

Codice Scheda censimento 1985: 243194

#### VALUTAZIONE

☒ Valore testimoniale

☐ Valore architettonico

#### NOTE

## DOCUMENTAZIONE FOTOGRAFICA

Foto censimento 1985/1987



Foto censimento 2017/2020

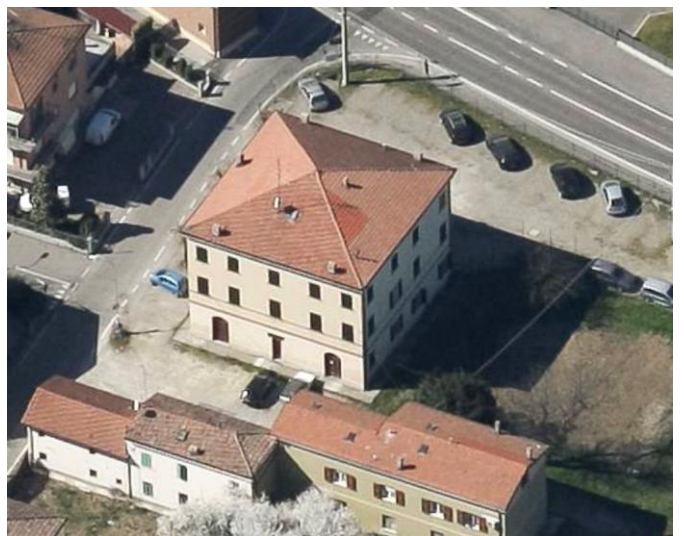
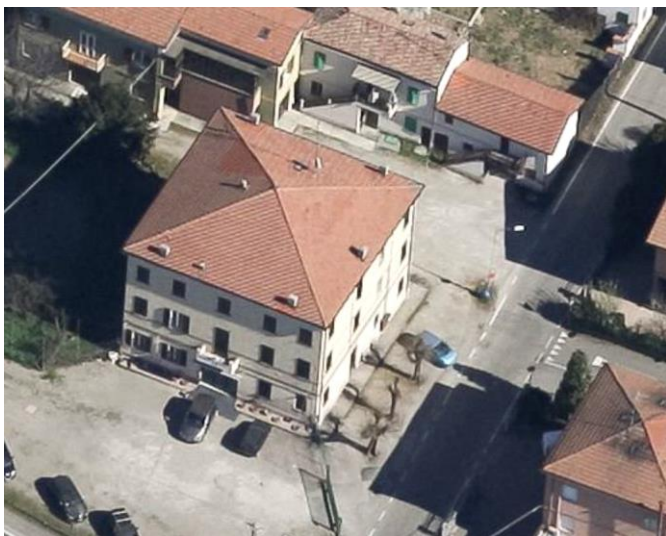

Comune di Modena

## CENSIMENTO PATRIMONIO EDILIZIO IN ZONA EXTRAURBANA

### SCHEDA ANALITICA EDIFICIO

Codice nucleo: 243\_194dr Categoria nucleo: vocati alla trasformazione

**Codice edificio: 27620**

#### LOCALIZZAZIONE

Indirizzo: STRADELLO TURCHETTO

Numero civico: 31

Riferimenti catastali: Foglio: 243

Mappale: 198

#### FUNZIONE

Funzione principale: residenza

Funzione secondaria: ---

Stato di utilizzazione: in uso

☐ Edificio produttivo agricolo dismesso

#### CARATTERISTICHE DELL'EDIFICIO

Numero di piani: 2

Numero di alloggi: 2

Superficie abitazione (mq): 121

Superficie altre funzioni (mq): 0

Epoca di costruzione: dal 1801 al 1900

Tipologia edilizia storica: **edificio a blocco**

Coerenza con l'impianto storico originario ☒

Integrità tipologica: originaria

Tipo di alterazione:

Stato di conservazione: buono

Vincolo Monumentale D.Lgs. 42/2004: non presente

Categoria di intervento da PSC/RUE 2016: Riqualificazione e ricomposizione tipologica

Codice Scheda censimento 1985: 243198

#### VALUTAZIONE

☒ Valore testimoniale

☐ Valore architettonico

#### NOTE



## DOCUMENTAZIONE FOTOGRAFICA

Foto censimento 1985/1987



Foto censimento 2017/2020



Comune di Modena

## CENSIMENTO PATRIMONIO EDILIZIO IN ZONA EXTRAURBANA

### SCHEDA ANALITICA EDIFICIO

Codice nucleo: 243\_194dr Categoria nucleo: vocati alla trasformazione

**Codice edificio: 27752**

#### LOCALIZZAZIONE

Indirizzo: STRADELLO TURCHETTO

Numero civico: 31

Riferimenti catastali: Foglio: 243

Mappale: 685

#### FUNZIONE

Funzione principale: residenza

Funzione secondaria: ---

Stato di utilizzazione: in uso

☐ Edificio produttivo agricolo dismesso

#### CARATTERISTICHE DELL'EDIFICIO

Numero di piani: 2

Numero di alloggi: 1

Superficie abitazione (mq): 72

Superficie altre funzioni (mq): 0

Epoca di costruzione: dal 1801 al 1900

Tipologia edilizia storica: **stalla e fienile**

Coerenza con l'impianto storico originario ☒

Integrità tipologica: alterata

Tipo di alterazione: ampliamento

Stato di conservazione: buono

Vincolo Monumentale D.Lgs. 42/2004: non presente

Categoria di intervento da PSC/RUE 2016: Riqualificazione e ricomposizione tipologica

Codice Scheda censimento 1985: 243200

#### VALUTAZIONE

☒ Valore testimoniale

☐ Valore architettonico

#### NOTE



## DOCUMENTAZIONE FOTOGRAFICA

Foto censimento 1985/1987



Foto censimento 2017/2020





# CENSIMENTO PATRIMONIO EDILIZIO IN ZONA EXTRAURBANA 2020

Codice nucleo: 243\_724dr



Foto aerea 2019 - C.G.R. s.p.a. Parma scala 1:5000



Foto aerea 2019 scala 1:2000

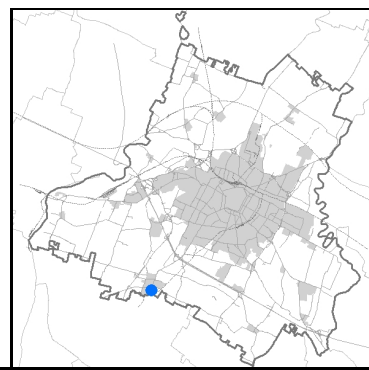

Estratto di mappa 2019 scala 1:2000

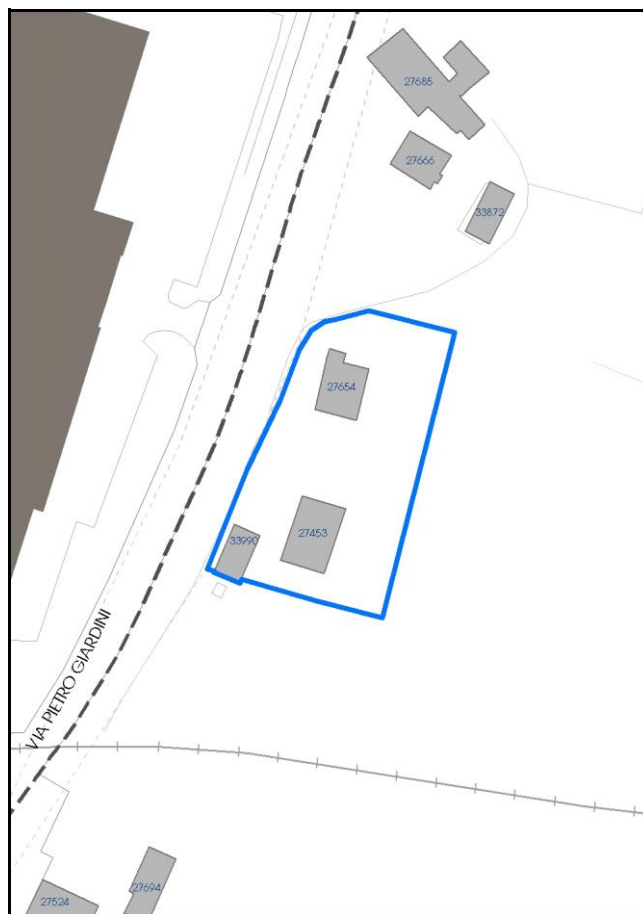

Comune di Modena

**Codice nucleo:** 243\_724dr

**Categoria: vocati alla trasformazione**

residenza

nucleo recuperato

**LOCALIZZAZIONE**

*Indirizzo:* VIA PIETRO GIARDINI

*Numero civico:* 1421

*Riferimenti catastali:* Foglio: 243

*Mappale:* 724

**FUNZIONI**

- |   |  |   |   |
|---|--|---|---|
| <input checked="" type="checkbox"/> Residenza   | <input checked="" type="checkbox"/> Deposito | <input type="checkbox"/> Allevamento      | <input type="checkbox"/> Centro Aziendale           |
| <input type="checkbox"/> Serra/vivaio           | <input type="checkbox"/> Agriturismo         | <input type="checkbox"/> Maneggio         | <input type="checkbox"/> Impianto di trasformazione |
| <input type="checkbox"/> Altre attività econom. | <input type="checkbox"/> Fattoria didattica  | <input type="checkbox"/> Imp. tecnologico | <input type="checkbox"/> Attività agricola residua  |

*Note:*

Edifici destinati prevalentemente a residenza (B)

**DESCRIZIONE DELL'IMPIANTO INSEDIATIVO**

**Impianto storico**

*Numero edifici:* 3

*Numero edifici oggetto di indagine:* 1

- ☐ Vincolo Monumentale D.Lgs. 42/2004
- ☐ Vincolo Giardino di notevole interesse
- ☐ Presenza di edifici estranei all'impianto -

*Assetto morfologico:* corte aperta

*Elementi componenti presenti:*

- |  |  |  |  |
|--|--|--|--|
| <input checked="" type="checkbox"/> recinzione     | <input checked="" type="checkbox"/> manufatto funzionale | <input type="checkbox"/> albero singolo      | <input checked="" type="checkbox"/> alberatura a macchia |
| <input checked="" type="checkbox"/> pavimentazione | <input checked="" type="checkbox"/> siepe                | <input type="checkbox"/> alberatura a filare | <input type="checkbox"/> altro                           |

*Note elementi:*

**RELAZIONI CON IL CONTESTO TERRITORIALE**

*Tipo di accesso:* ☐ accesso indiretto ☒ accesso diretto da viabilità ☐ accesso tramite stradello

*Contesto paesaggistico:*

- |  |   |
|--|---|
| <input checked="" type="checkbox"/> appartenenza ad agglomerato rurale | <input checked="" type="checkbox"/> prossimità a territorio urbanizzato |
| <input type="checkbox"/> insediamento isolato                          | <input type="checkbox"/> prossimità ad infrastrutture                   |
| <input type="checkbox"/> prossimità ad area produttiva                 | <input type="checkbox"/> prossimità a corso d'acqua                     |

*Criticità ambientali:* fonti esterne  
(ferrovia 60 m)

**NOTE**



## DOCUMENTAZIONE FOTOGRAFICA

Foto anno 2019

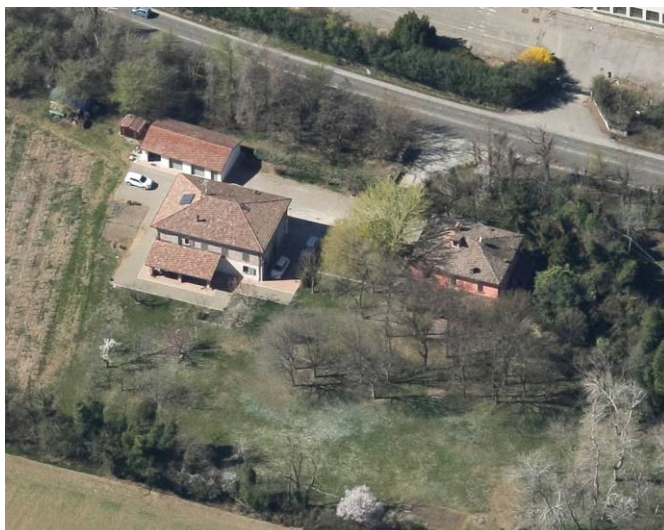
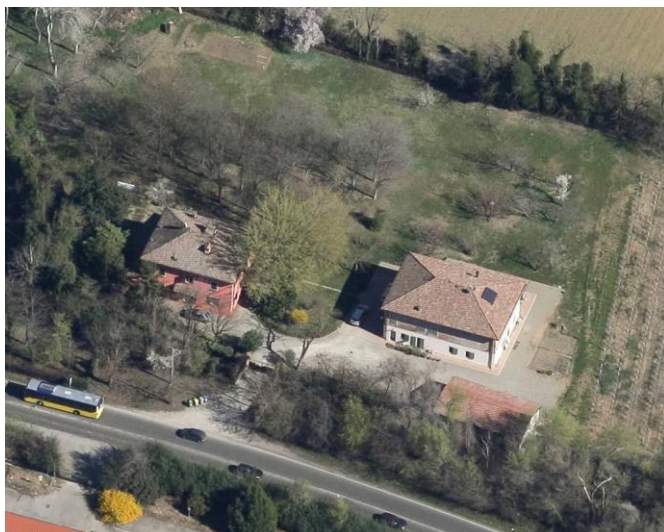



Comune di Modena

## CENSIMENTO PATRIMONIO EDILIZIO IN ZONA EXTRAURBANA

### SCHEDA ANALITICA EDIFICIO

Codice nucleo: 243\_724dr Categoria nucleo: vocati alla trasformazione

**Codice edificio: 27453**

#### LOCALIZZAZIONE

Indirizzo: VIA PIETRO GIARDINI

Numero civico: 1421

Riferimenti catastali: Foglio: 243

Mappale: 724

#### FUNZIONE

Funzione principale: residenza

Funzione secondaria: ---

Stato di utilizzazione: in uso

☐ Edificio produttivo agricolo dismesso

#### CARATTERISTICHE DELL'EDIFICIO

Numero di piani: 2

Numero di alloggi: 2

Superficie abitazione (mq): 216

Superficie altre funzioni (mq): 0

Epoca di costruzione: dal 1801 al 1900

Tipologia edilizia storica: **stalla e fienile**

Coerenza con l'impianto storico originario ☒

Integrità tipologica: alterata

Tipo di alterazione: alterazione dell'involucro

Stato di conservazione: buono

Vincolo Monumentale D.Lgs. 42/2004: non presente

Categoria di intervento da PSC/RUE 2016: Riqualificazione e ricomposizione tipologica

Codice Scheda censimento 1985: 243186

#### VALUTAZIONE

☒ Valore testimoniale

☐ Valore architettonico

#### NOTE

---

## DOCUMENTAZIONE FOTOGRAFICA

Foto censimento 1985/1987



Foto censimento 2017/2020

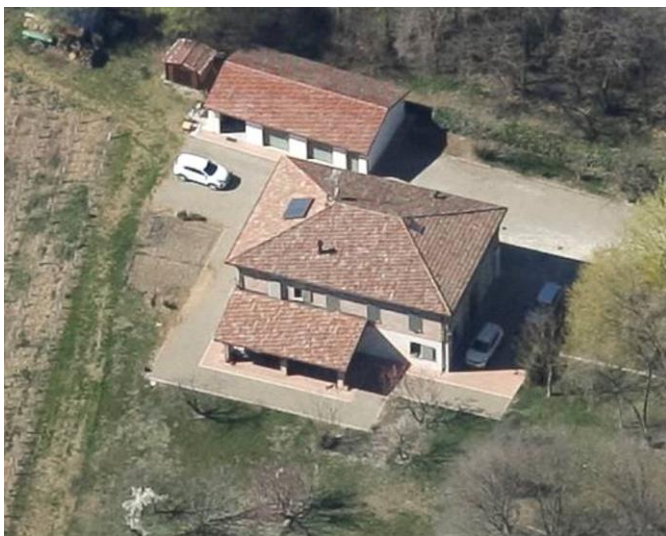



# CENSIMENTO PATRIMONIO EDILIZIO IN ZONA EXTRAURBANA 2020

Codice nucleo: 244\_38dr



Foto aerea 2019 - C.G.R. s.p.a. Parma scala 1:5000



Foto aerea 2019 scala 1:2000

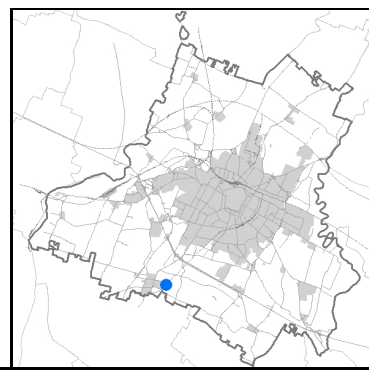

Estratto di mappa 2019 scala 1:2000



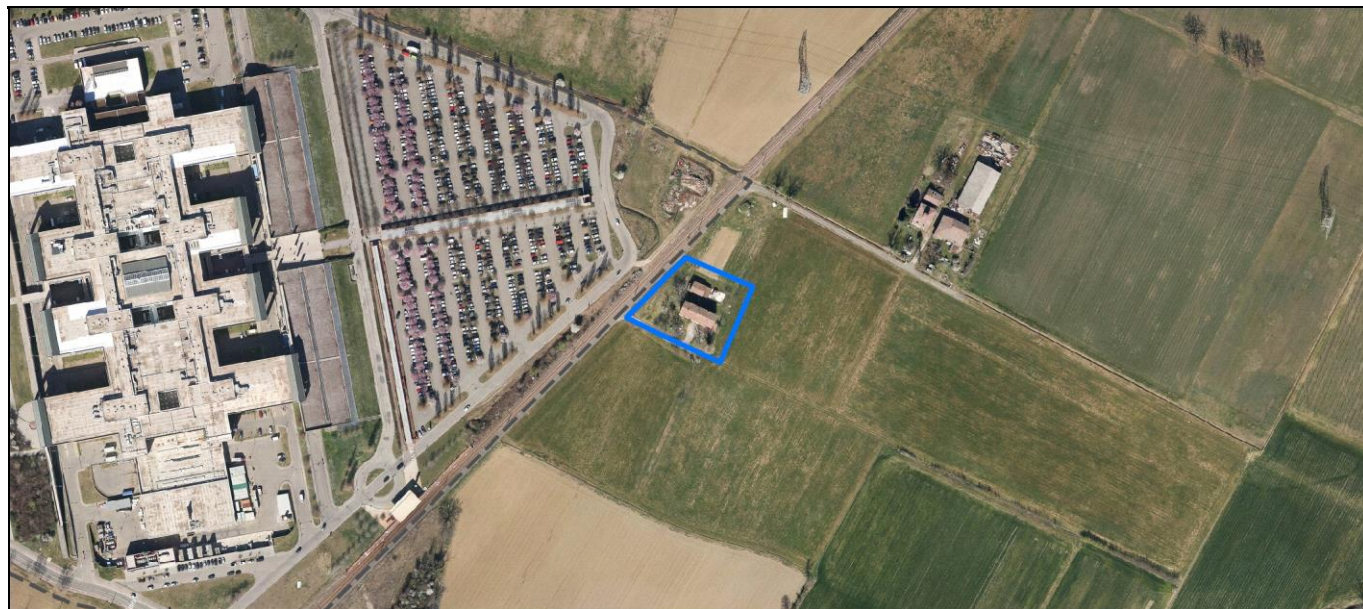
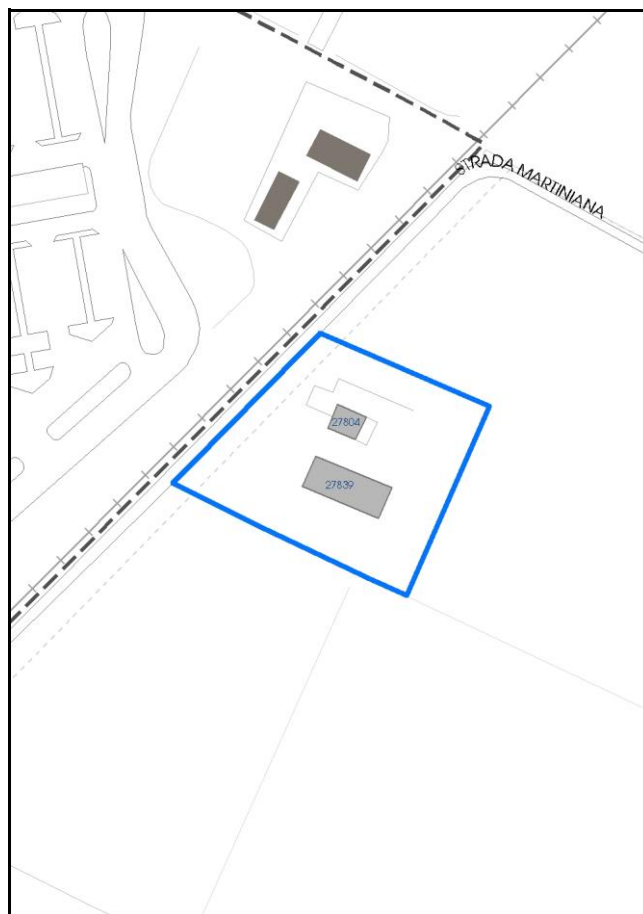

Comune di Modena

**Codice nucleo:** 244\_38dr

**Categoria: vocati alla trasformazione**

residenza

nucleo recuperato

**LOCALIZZAZIONE**

*Indirizzo:* STRADA MARTINIANA

*Numero civico:* 81

*Riferimenti catastali:* Foglio: 244

*Mappale:* 38

**FUNZIONI**

- |   |  |   |   |
|---|--|---|---|
| <input checked="" type="checkbox"/> Residenza   | <input checked="" type="checkbox"/> Deposito | <input type="checkbox"/> Allevamento      | <input type="checkbox"/> Centro Aziendale           |
| <input type="checkbox"/> Serra/vivaio           | <input type="checkbox"/> Agriturismo         | <input type="checkbox"/> Maneggio         | <input type="checkbox"/> Impianto di trasformazione |
| <input type="checkbox"/> Altre attività econom. | <input type="checkbox"/> Fattoria didattica  | <input type="checkbox"/> Imp. tecnologico | <input type="checkbox"/> Attività agricola residua  |

*Note:*

Edifici destinati prevalentemente a residenza (B)

**DESCRIZIONE DELL'IMPIANTO INSEDIATIVO**

**Impianto storico**

*Numero edifici:* 2

*Numero edifici oggetto di indagine:* 2

- ☐ Vincolo Monumentale D.Lgs. 42/2004
- ☐ Vincolo Giardino di notevole interesse
- ☐ Presenza di edifici estranei all'impianto -

*Assetto morfologico:* corte aperta

*Elementi componenti presenti:*

- |   |  |  |  |
|---|--|--|--|
| <input type="checkbox"/> recinzione     | <input checked="" type="checkbox"/> manufatto funzionale | <input type="checkbox"/> albero singolo      | <input checked="" type="checkbox"/> alberatura a macchia |
| <input type="checkbox"/> pavimentazione | <input type="checkbox"/> siepe                           | <input type="checkbox"/> alberatura a filare | <input type="checkbox"/> altro                           |

*Note elementi:*

**RELAZIONI CON IL CONTESTO TERRITORIALE**

*Tipo di accesso:* ☐ accesso indiretto ☐ accesso diretto da viabilità ☒ accesso tramite stradello

*Contesto paesaggistico:*

- |   |  |
|---|--|
| <input type="checkbox"/> appartenenza ad agglomerato rurale | <input type="checkbox"/> prossimità a territorio urbanizzato     |
| <input checked="" type="checkbox"/> insediamento isolato    | <input checked="" type="checkbox"/> prossimità ad infrastrutture |
| <input type="checkbox"/> prossimità ad area produttiva      | <input type="checkbox"/> prossimità a corso d'acqua              |

*Criticità ambientali:* fonti esterne  
(ferrovia 10 m)

**NOTE**

## DOCUMENTAZIONE FOTOGRAFICA

Foto anno 2019

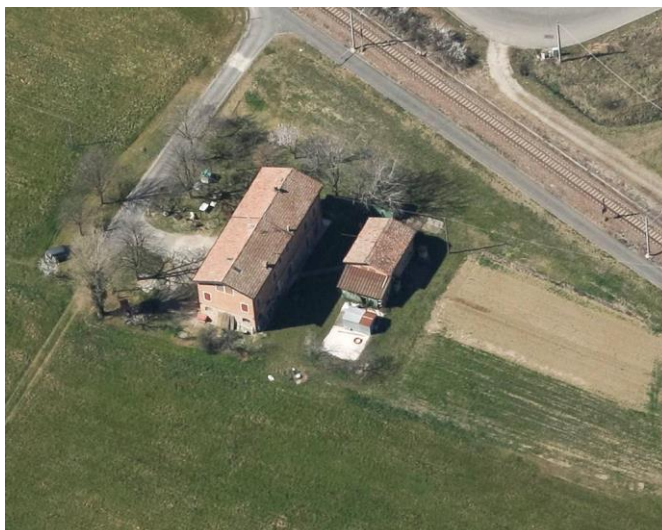

Comune di Modena

## CENSIMENTO PATRIMONIO EDILIZIO IN ZONA EXTRAURBANA

### SCHEDA ANALITICA EDIFICIO

Codice nucleo: 244\_38dr    Categoria nucleo: vocati alla trasformazione

**Codice edificio: 27804**

#### LOCALIZZAZIONE

Indirizzo: STRADA MARTINIANA

Numero civico: 0

Riferimenti catastali: Foglio: 244

Mappale: 254

#### FUNZIONE

Funzione principale: deposito

Funzione secondaria: ---

Stato di utilizzazione: in uso

☐ Edificio produttivo agricolo dismesso

#### CARATTERISTICHE DELL'EDIFICIO

Numero di piani: 1

Numero di alloggi: 0

Superficie abitazione (mq): 0

Superficie altre funzioni (mq): 55

Epoca di costruzione: dal 1801 al 1900

Tipologia edilizia storica: **stalla e fienile**

Coerenza con l'impianto storico originario ☒

Integrità tipologica: alterata

Tipo di alterazione: corpo annesso precario

Stato di conservazione: buono

Vincolo Monumentale D.Lgs. 42/2004: non presente

Categoria di intervento da PSC/RUE 2016: Riqualificazione e ricomposizione tipologica

Codice Scheda censimento 1985: 244039

#### VALUTAZIONE

☒ Valore testimoniale

☐ Valore architettonico

#### NOTE



## DOCUMENTAZIONE FOTOGRAFICA

Foto censimento 1985/1987



Foto censimento 2017/2020

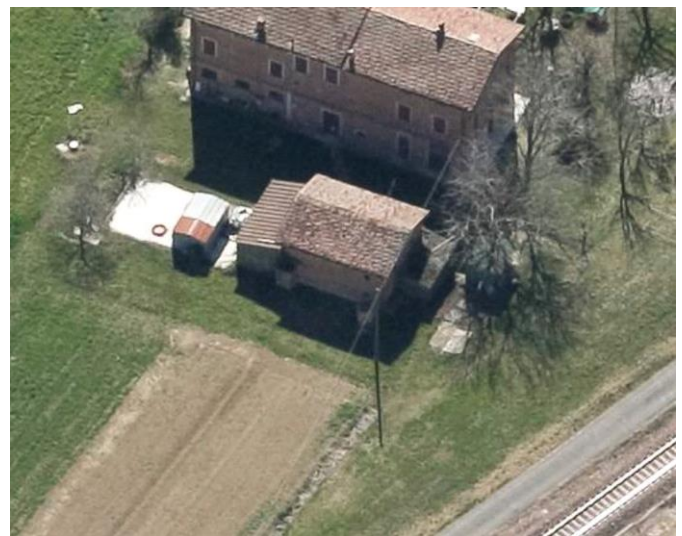

Comune di Modena

## CENSIMENTO PATRIMONIO EDILIZIO IN ZONA EXTRAURBANA

### SCHEDA ANALITICA EDIFICIO

Codice nucleo: 244\_38dr    Categoria nucleo: vocati alla trasformazione

**Codice edificio: 27839**

#### LOCALIZZAZIONE

Indirizzo: STRADA MARTINIANA

Numero civico: 81

Riferimenti catastali: Foglio: 244

Mappale: 38

#### FUNZIONE

Funzione principale: residenza

Funzione secondaria: ---

Stato di utilizzazione: in uso

☐ Edificio produttivo agricolo dismesso

#### CARATTERISTICHE DELL'EDIFICIO

Numero di piani: 2

Numero di alloggi: 2

Superficie abitazione (mq): 191

Superficie altre funzioni (mq): 0

Epoca di costruzione: dal 1801 al 1900

Tipologia edilizia storica: **edificio a porta morta**

Coerenza con l'impianto storico originario ☒

Integrità tipologica: alterata

Tipo di alterazione: alterazione dell'involucro

Stato di conservazione: buono

Vincolo Monumentale D.Lgs. 42/2004: non presente

Categoria di intervento da PSC/RUE 2016: Riqualificazione e ricomposizione tipologica

Codice Scheda censimento 1985: 244038

#### VALUTAZIONE

☒ Valore testimoniale

☐ Valore architettonico

#### NOTE

## DOCUMENTAZIONE FOTOGRAFICA

Foto censimento 1985/1987



Foto censimento 2017/2020





# CENSIMENTO PATRIMONIO EDILIZIO IN ZONA EXTRAURBANA 2020

Codice nucleo: 244\_55dr



Foto aerea 2019 - C.G.R. s.p.a. Parma scala 1:5000



Foto aerea 2019 scala 1:2000

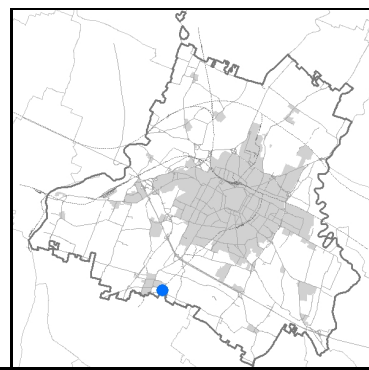

Estratto di mappa 2019 scala 1:2000

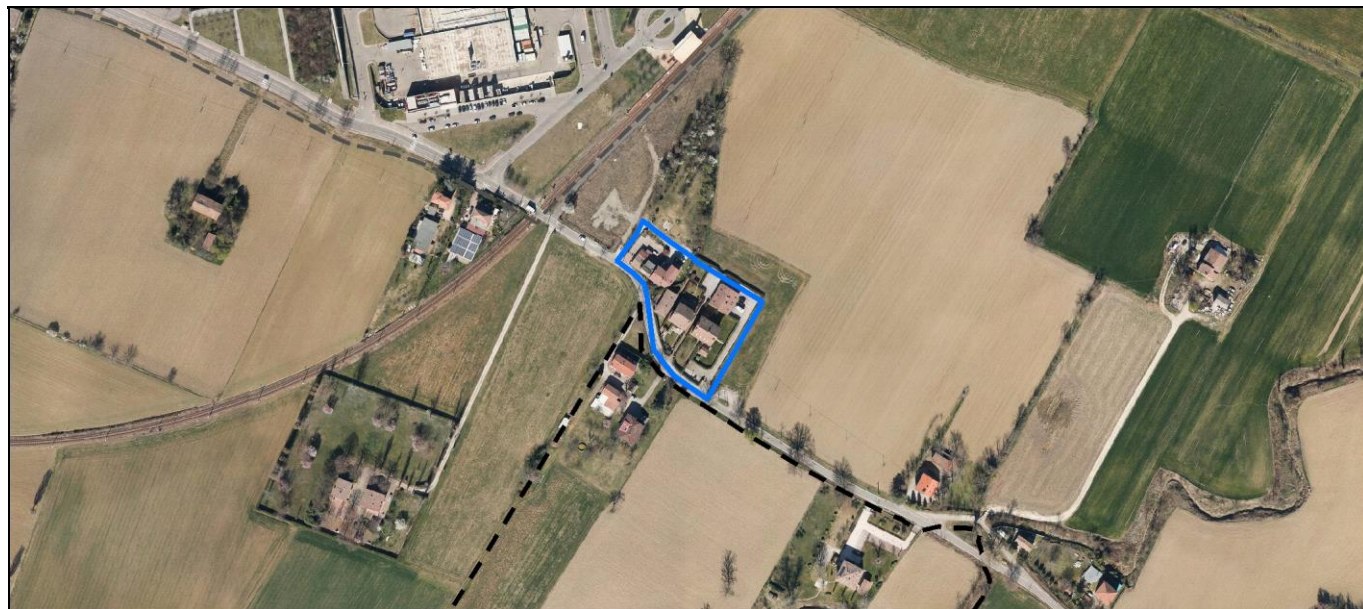

Comune di Modena

**Codice nucleo:** 244\_55dr

**Categoria: vocati alla trasformazione**

residenza

nucleo recuperato

**LOCALIZZAZIONE**

*Indirizzo:* STRADA MARTINIANA

*Numero civico:* 101

*Riferimenti catastali:* Foglio: 244

*Mappale:* 55

**FUNZIONI**

- |   |  |   |   |
|---|--|---|---|
| <input checked="" type="checkbox"/> Residenza   | <input checked="" type="checkbox"/> Deposito | <input type="checkbox"/> Allevamento      | <input type="checkbox"/> Centro Aziendale           |
| <input type="checkbox"/> Serra/vivaio           | <input type="checkbox"/> Agriturismo         | <input type="checkbox"/> Maneggio         | <input type="checkbox"/> Impianto di trasformazione |
| <input type="checkbox"/> Altre attività econom. | <input type="checkbox"/> Fattoria didattica  | <input type="checkbox"/> Imp. tecnologico | <input type="checkbox"/> Attività agricola residua  |

*Note:*

Edifici destinati prevalentemente a residenza (B)

**DESCRIZIONE DELL'IMPIANTO INSEDIATIVO**

**Impianto storico**

*Numero edifici:* 7

*Numero edifici oggetto di indagine:* 3

- ☐ Vincolo Monumentale D.Lgs. 42/2004
- ☐ Vincolo Giardino di notevole interesse
- ☐ Presenza di edifici estranei all'impianto -

*Assetto morfologico:* corte aperta

*Elementi componenti presenti:*

- |  |  |  |   |
|--|--|--|---|
| <input checked="" type="checkbox"/> recinzione     | <input checked="" type="checkbox"/> manufatto funzionale | <input checked="" type="checkbox"/> albero singolo | <input type="checkbox"/> alberatura a macchia |
| <input checked="" type="checkbox"/> pavimentazione | <input checked="" type="checkbox"/> siepe                | <input type="checkbox"/> alberatura a filare       | <input type="checkbox"/> altro                |

*Note elementi:*

**RELAZIONI CON IL CONTESTO TERRITORIALE**

*Tipo di accesso:* ☐ accesso indiretto ☒ accesso diretto da viabilità ☐ accesso tramite stradello

*Contesto paesaggistico:*

- |   |  |
|---|--|
| <input type="checkbox"/> appartenenza ad agglomerato rurale | <input type="checkbox"/> prossimità a territorio urbanizzato |
| <input checked="" type="checkbox"/> insediamento isolato    | <input type="checkbox"/> prossimità ad infrastrutture        |
| <input type="checkbox"/> prossimità ad area produttiva      | <input type="checkbox"/> prossimità a corso d'acqua          |

*Criticità ambientali:* fonti esterne  
(ferrovia 80 m)

**NOTE**



## DOCUMENTAZIONE FOTOGRAFICA

Foto anno 2019

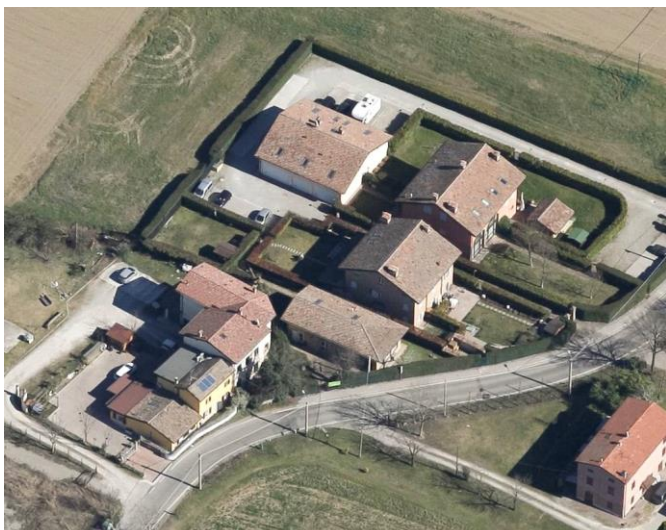



Comune di Modena

## CENSIMENTO PATRIMONIO EDILIZIO IN ZONA EXTRAURBANA

### SCHEDA ANALITICA EDIFICIO

Codice nucleo: 244\_55dr    Categoria nucleo: vocati alla trasformazione

**Codice edificio: 27822**

#### LOCALIZZAZIONE

Indirizzo: STRADA MARTINIANA

Numero civico: 101

Riferimenti catastali: Foglio: 244

Mappale: 55

#### FUNZIONE

Funzione principale: residenza

Funzione secondaria: ---

Stato di utilizzazione: in uso

☐ Edificio produttivo agricolo dismesso

#### CARATTERISTICHE DELL'EDIFICIO

Numero di piani: 2

Numero di alloggi: 3

Superficie abitazione (mq): 180

Superficie altre funzioni (mq): 0

Epoca di costruzione: dal 1801 al 1900

Tipologia edilizia storica: **edificio a blocco**

Coerenza con l'impianto storico originario ☒

Integrità tipologica: alterata

Tipo di alterazione: ampliamento

Stato di conservazione: buono

Vincolo Monumentale D.Lgs. 42/2004: non presente

Categoria di intervento da PSC/RUE 2016: Riqualificazione e ricomposizione tipologica

Codice Scheda censimento 1985: 244055

#### VALUTAZIONE

☒ Valore testimoniale

☐ Valore architettonico

#### NOTE

## DOCUMENTAZIONE FOTOGRAFICA

Foto censimento 1985/1987



Foto censimento 2017/2020



Comune di Modena

## CENSIMENTO PATRIMONIO EDILIZIO IN ZONA EXTRAURBANA

### SCHEDA ANALITICA EDIFICIO

Codice nucleo: 244\_55dr    Categoria nucleo: vocati alla trasformazione

**Codice edificio: 27833**

#### LOCALIZZAZIONE

*Indirizzo:* STRADA MARTINIANA

*Numero civico:* 101

*Riferimenti catastali:* Foglio: 244

*Mappale:* 56

#### FUNZIONE

*Funzione principale:* residenza

*Funzione secondaria:* ---

*Stato di utilizzazione:* in uso

☐ *Edificio produttivo agricolo dismesso*

#### CARATTERISTICHE DELL'EDIFICIO

*Numero di piani:* 2

*Numero di alloggi:* 2

*Superficie abitazione (mq):* 168

*Superficie altre funzioni (mq):* 0

*Epoca di costruzione:* dal 1801 al 1900

*Tipologia edilizia storica:* **stalla e fienile**

*Coerenza con l'impianto storico originario* ☒

*Integrità tipologica:* alterata

*Tipo di alterazione:* alterazione dell'involucro

*Stato di conservazione:* buono

*Vincolo Monumentale D.Lgs. 42/2004:* non presente

*Categoria di intervento da PSC/RUE 2016:* Ripristino tipologico

*Codice Scheda censimento 1985:* 244056

#### VALUTAZIONE

☒ Valore testimoniale

☐ Valore architettonico

#### NOTE



## DOCUMENTAZIONE FOTOGRAFICA

Foto censimento 1985/1987



Foto censimento 2017/2020



Comune di Modena

## CENSIMENTO PATRIMONIO EDILIZIO IN ZONA EXTRAURBANA

### SCHEDA ANALITICA EDIFICIO

Codice nucleo: 244\_55dr    Categoria nucleo: vocati alla trasformazione

**Codice edificio: 27836**

#### LOCALIZZAZIONE

Indirizzo: STRADA MARTINIANA

Numero civico: 0

Riferimenti catastali: Foglio: 244

Mappale: 54

#### FUNZIONE

Funzione principale: centro benessere

Funzione secondaria: ---

Stato di utilizzazione: in uso

☐ Edificio produttivo agricolo dismesso

#### CARATTERISTICHE DELL'EDIFICIO

Numero di piani: 1

Numero di alloggi: 0

Superficie abitazione (mq): 0

Superficie altre funzioni (mq): 116

Epoca di costruzione: dal 1901 al 1945

Tipologia edilizia storica: **caseificio**

Coerenza con l'impianto storico originario ☒

Integrità tipologica: alterata

Tipo di alterazione: alterazione dell'involucro

Stato di conservazione: buono

Vincolo Monumentale D.Lgs. 42/2004: non presente

Categoria di intervento da PSC/RUE 2016: Riqualificazione e ricomposizione tipologica

Codice Scheda censimento 1985: 244054

#### VALUTAZIONE

☒ Valore testimoniale

☐ Valore architettonico

#### NOTE

## DOCUMENTAZIONE FOTOGRAFICA

Foto censimento 1985/1987



Foto censimento 2017/2020





# CENSIMENTO PATRIMONIO EDILIZIO IN ZONA EXTRAURBANA 2020

Codice nucleo: 244\_73dr



Foto aerea 2019 - C.G.R. s.p.a. Parma scala 1:5000



Foto aerea 2019 scala 1:2000

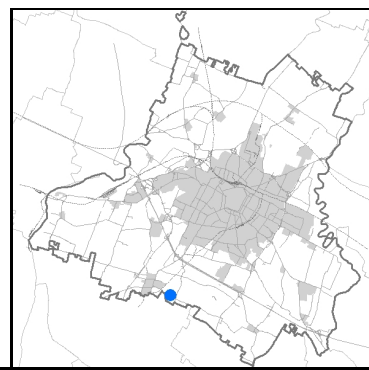

Estratto di mappa 2019 scala 1:2000

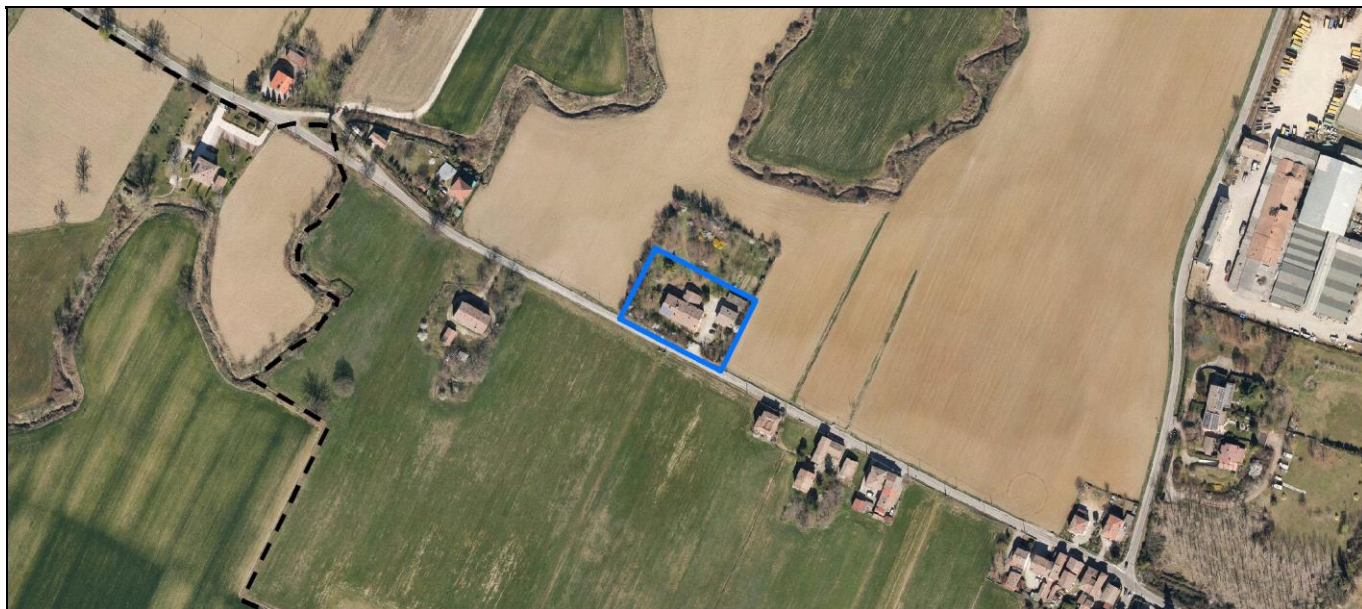
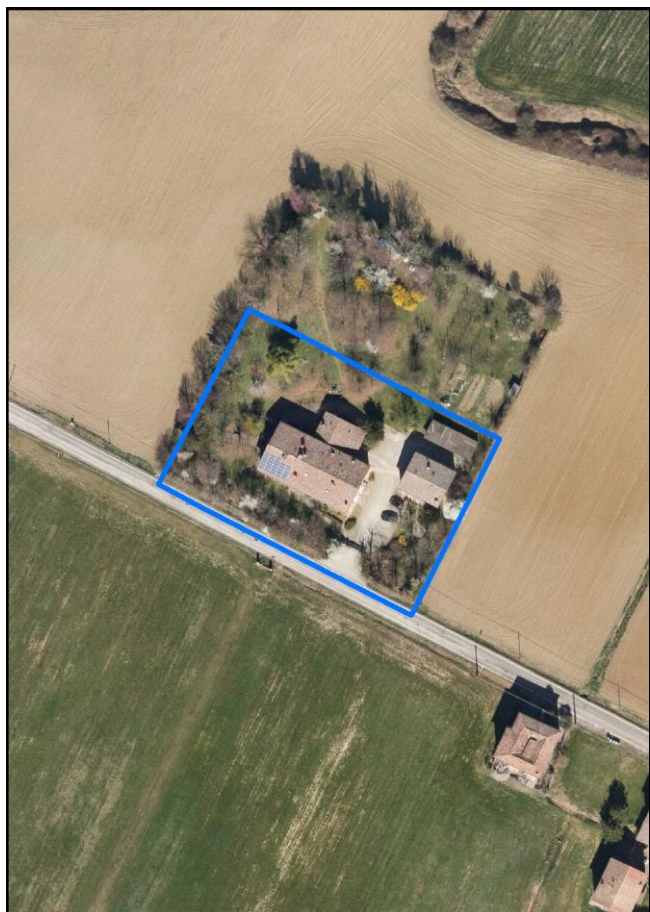
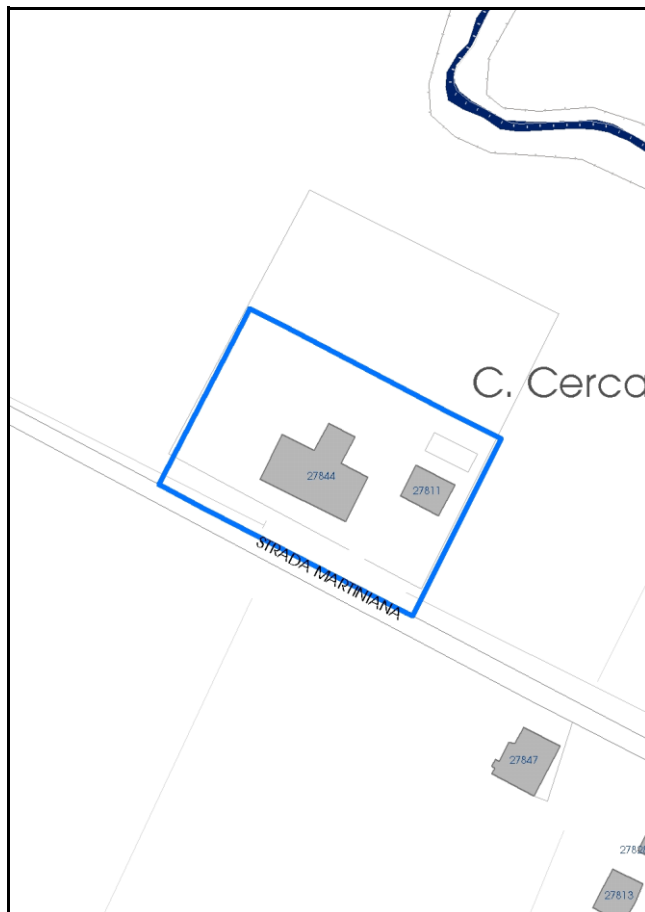

Comune di Modena

**Codice nucleo:** 244\_73dr

**Categoria: vocati alla trasformazione**

residenza

nucleo recuperato

**LOCALIZZAZIONE**

*Indirizzo:* STRADA MARTINIANA

*Numero civico:* 167

*Riferimenti catastali:* Foglio: 244

*Mappale:* 73

**FUNZIONI**

- |   |  |   |   |
|---|--|---|---|
| <input checked="" type="checkbox"/> Residenza   | <input checked="" type="checkbox"/> Deposito | <input type="checkbox"/> Allevamento      | <input type="checkbox"/> Centro Aziendale           |
| <input type="checkbox"/> Serra/vivaio           | <input type="checkbox"/> Agriturismo         | <input type="checkbox"/> Maneggio         | <input type="checkbox"/> Impianto di trasformazione |
| <input type="checkbox"/> Altre attività econom. | <input type="checkbox"/> Fattoria didattica  | <input type="checkbox"/> Imp. tecnologico | <input type="checkbox"/> Attività agricola residua  |

*Note:*

Edifici destinati prevalentemente a residenza (B)

**DESCRIZIONE DELL'IMPIANTO INSEDIATIVO**

**Impianto storico**

*Numero edifici:* 2

*Numero edifici oggetto di indagine:* 2

- ☐ Vincolo Monumentale D.Lgs. 42/2004
- ☐ Vincolo Giardino di notevole interesse
- ☐ Presenza di edifici estranei all'impianto -

*Assetto morfologico:* corte aperta

*Elementi componenti presenti:*

- |  |  |   |  |
|--|--|---|--|
| <input checked="" type="checkbox"/> recinzione     | <input checked="" type="checkbox"/> manufatto funzionale | <input type="checkbox"/> albero singolo                 | <input checked="" type="checkbox"/> alberatura a macchia |
| <input checked="" type="checkbox"/> pavimentazione | <input checked="" type="checkbox"/> siepe                | <input checked="" type="checkbox"/> alberatura a filare | <input type="checkbox"/> altro                           |

*Note elementi:*

**RELAZIONI CON IL CONTESTO TERRITORIALE**

*Tipo di accesso:* ☐ accesso indiretto ☒ accesso diretto da viabilità ☐ accesso tramite stradello

*Contesto paesaggistico:*

- |   |  |
|---|--|
| <input type="checkbox"/> appartenenza ad agglomerato rurale | <input type="checkbox"/> prossimità a territorio urbanizzato |
| <input checked="" type="checkbox"/> insediamento isolato    | <input type="checkbox"/> prossimità ad infrastrutture        |
| <input type="checkbox"/> prossimità ad area produttiva      | <input type="checkbox"/> prossimità a corso d'acqua          |

*Criticità ambientali:* assenti

**NOTE**



## DOCUMENTAZIONE FOTOGRAFICA

Foto anno 2019





Comune di Modena

## CENSIMENTO PATRIMONIO EDILIZIO IN ZONA EXTRAURBANA

### SCHEDA ANALITICA EDIFICIO

Codice nucleo: 244\_73dr    Categoria nucleo: vocati alla trasformazione

**Codice edificio: 27811**

#### LOCALIZZAZIONE

Indirizzo: STRADA MARTINIANA

Numero civico: 0

Riferimenti catastali: Foglio: 244

Mappale: 74

#### FUNZIONE

Funzione principale: residenza

Funzione secondaria: ---

Stato di utilizzazione: in uso

☐ Edificio produttivo agricolo dismesso

#### CARATTERISTICHE DELL'EDIFICIO

Numero di piani: 2

Numero di alloggi: 1

Superficie abitazione (mq): 105

Superficie altre funzioni (mq): 0

Epoca di costruzione: dal 1801 al 1900

Tipologia edilizia storica: **casa colonica**

Coerenza con l'impianto storico originario ☒

Integrità tipologica: alterata

Tipo di alterazione: finiture

Stato di conservazione: buono

Vincolo Monumentale D.Lgs. 42/2004: non presente

Categoria di intervento da PSC/RUE 2016: Riqualificazione e ricomposizione tipologica

Codice Scheda censimento 1985: 244074

#### VALUTAZIONE

☒ Valore testimoniale

☐ Valore architettonico

#### NOTE

## DOCUMENTAZIONE FOTOGRAFICA

Foto censimento 1985/1987



Foto censimento 2017/2020

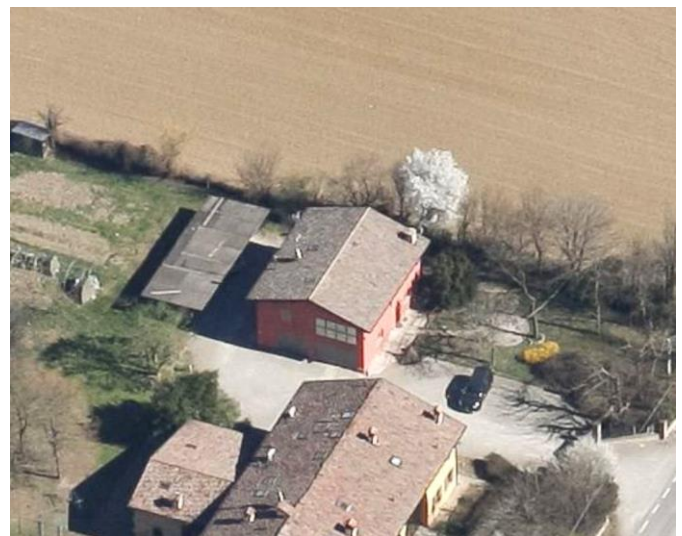

Comune di Modena

## CENSIMENTO PATRIMONIO EDILIZIO IN ZONA EXTRAURBANA

### SCHEDA ANALITICA EDIFICIO

Codice nucleo: 244\_73dr    Categoria nucleo: vocati alla trasformazione

**Codice edificio: 27844**

#### LOCALIZZAZIONE

Indirizzo: STRADA MARTINIANA

Numero civico: 167

Riferimenti catastali: Foglio: 244

Mappale: 73

#### FUNZIONE

Funzione principale: residenza

Funzione secondaria: ---

Stato di utilizzazione: in uso

☐ Edificio produttivo agricolo dismesso

#### CARATTERISTICHE DELL'EDIFICIO

Numero di piani: 2

Numero di alloggi: 3

Superficie abitazione (mq): 397

Superficie altre funzioni (mq): 0

Epoca di costruzione: fino al 1800

Tipologia edilizia storica: **edificio a porta morta**

Coerenza con l'impianto storico originario ☒

Integrità tipologica: alterata

Tipo di alterazione: alterazione dell'involucro.

Stato di conservazione: buono

Vincolo Monumentale D.Lgs. 42/2004: non presente

Categoria di intervento da PSC/RUE 2016: Restauro e risanamento conservativo

Codice Scheda censimento 1985: 244073

#### VALUTAZIONE

☒ Valore testimoniale

☐ Valore architettonico

#### NOTE

pannelli solari integrati nella copertura



## DOCUMENTAZIONE FOTOGRAFICA

Foto censimento 1985/1987



Foto censimento 2017/2020



# CENSIMENTO PATRIMONIO EDILIZIO IN ZONA EXTRAURBANA 2020

Codice nucleo: 244\_88dr



Foto aerea 2019 - C.G.R. s.p.a. Parma scala 1:5000



Foto aerea 2019 scala 1:2000

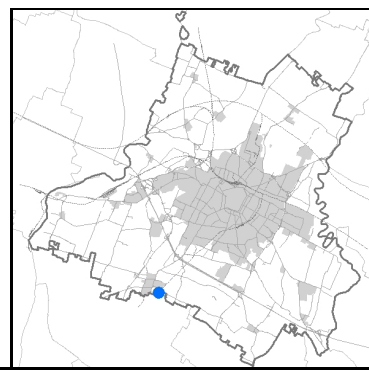
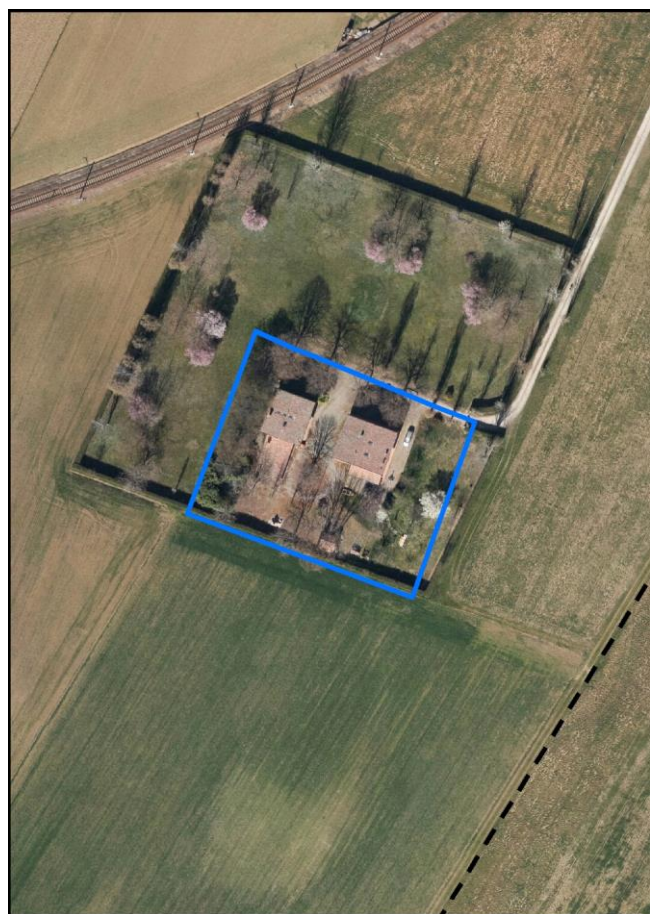

Estratto di mappa 2019 scala 1:2000

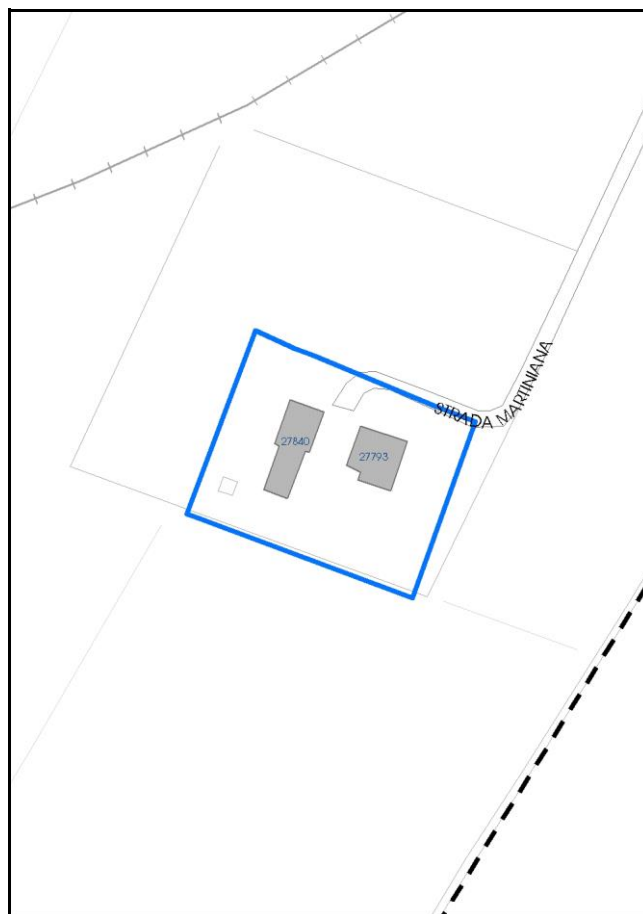



Comune di Modena

**Codice nucleo:** 244\_88dr

**Categoria: vocati alla trasformazione**

residenza

nucleo recuperato

**LOCALIZZAZIONE**

*Indirizzo:* STRADA MARTINIANA

*Numero civico:* 82

*Riferimenti catastali:* Foglio: 244

*Mappale:* 88

**FUNZIONI**

- |   |  |   |   |
|---|--|---|---|
| <input checked="" type="checkbox"/> Residenza   | <input checked="" type="checkbox"/> Deposito | <input type="checkbox"/> Allevamento      | <input type="checkbox"/> Centro Aziendale           |
| <input type="checkbox"/> Serra/vivaio           | <input type="checkbox"/> Agriturismo         | <input type="checkbox"/> Maneggio         | <input type="checkbox"/> Impianto di trasformazione |
| <input type="checkbox"/> Altre attività econom. | <input type="checkbox"/> Fattoria didattica  | <input type="checkbox"/> Imp. tecnologico | <input type="checkbox"/> Attività agricola residua  |

*Note:*

Edifici destinati prevalentemente a residenza (B)

**DESCRIZIONE DELL'IMPIANTO INSEDIATIVO**

**Impianto storico**

*Numero edifici:* 2

*Numero edifici oggetto di indagine:* 2

- ☐ Vincolo Monumentale D.Lgs. 42/2004
- ☐ Vincolo Giardino di notevole interesse
- ☐ Presenza di edifici estranei all'impianto -

*Assetto morfologico:* corte aperta

*Elementi componenti presenti:*

- |  |  |   |   |
|--|--|---|---|
| <input checked="" type="checkbox"/> recinzione     | <input checked="" type="checkbox"/> manufatto funzionale | <input checked="" type="checkbox"/> albero singolo      | <input type="checkbox"/> alberatura a macchia |
| <input checked="" type="checkbox"/> pavimentazione | <input checked="" type="checkbox"/> siepe                | <input checked="" type="checkbox"/> alberatura a filare | <input type="checkbox"/> altro                |

*Note elementi:*

**RELAZIONI CON IL CONTESTO TERRITORIALE**

*Tipo di accesso:* ☐ accesso indiretto ☐ accesso diretto da viabilità ☒ accesso tramite stradello

*Contesto paesaggistico:*

- |   |  |
|---|--|
| <input type="checkbox"/> appartenenza ad agglomerato rurale | <input type="checkbox"/> prossimità a territorio urbanizzato |
| <input checked="" type="checkbox"/> insediamento isolato    | <input type="checkbox"/> prossimità ad infrastrutture        |
| <input type="checkbox"/> prossimità ad area produttiva      | <input type="checkbox"/> prossimità a corso d'acqua          |

*Criticità ambientali:* fonti esterne  
(ferrovia 70 m)

**NOTE**



## DOCUMENTAZIONE FOTOGRAFICA

Foto anno 2019



Comune di Modena

## CENSIMENTO PATRIMONIO EDILIZIO IN ZONA EXTRAURBANA

### SCHEDA ANALITICA EDIFICIO

Codice nucleo: 244\_88dr    Categoria nucleo: vocati alla trasformazione

**Codice edificio: 27793**

#### LOCALIZZAZIONE

Indirizzo: STRADA MARTINIANA

Numero civico: 82

Riferimenti catastali: Foglio: 244

Mappale: 88

#### FUNZIONE

Funzione principale: residenza

Funzione secondaria: ---

Stato di utilizzazione: in uso

☐ Edificio produttivo agricolo dismesso

#### CARATTERISTICHE DELL'EDIFICIO

Numero di piani: 2

Numero di alloggi: 1

Superficie abitazione (mq): 171

Superficie altre funzioni (mq): 0

Epoca di costruzione: dal 1801 al 1900

Tipologia edilizia storica: **stalla e fienile**

Coerenza con l'impianto storico originario ☒

Integrità tipologica: originaria

Tipo di alterazione:

Stato di conservazione: buono

Vincolo Monumentale D.Lgs. 42/2004: non presente

Categoria di intervento da PSC/RUE 2016: Riqualificazione e ricomposizione tipologica

Codice Scheda censimento 1985: 244088

#### VALUTAZIONE

☒ Valore testimoniale

☐ Valore architettonico

#### NOTE



## DOCUMENTAZIONE FOTOGRAFICA

Foto censimento 1985/1987



Foto censimento 2017/2020





Comune di Modena

## CENSIMENTO PATRIMONIO EDILIZIO IN ZONA EXTRAURBANA

### SCHEMA ANALITICA EDIFICIO

Codice nucleo: 244\_88dr    Categoria nucleo: vocati alla trasformazione

**Codice edificio: 27840**

#### LOCALIZZAZIONE

Indirizzo: STRADA MARTINIANA

Numero civico: 0

Riferimenti catastali: Foglio: 244

Mappale: 89

#### FUNZIONE

Funzione principale: residenza

Funzione secondaria: autorimessa

Stato di utilizzazione: in uso

☐ Edificio produttivo agricolo dismesso

#### CARATTERISTICHE DELL'EDIFICIO

Numero di piani: 2

Numero di alloggi: 1

Superficie abitazione (mq): 200

Superficie altre funzioni (mq): 0

Epoca di costruzione: dal 1801 al 1900

Tipologia edilizia storica: **casa colonica**

Coerenza con l'impianto storico originario ☒

Integrità tipologica: originaria

Tipo di alterazione:

Stato di conservazione: buono

Vincolo Monumentale D.Lgs. 42/2004: non presente

Categoria di intervento da PSC/RUE 2016: Riqualificazione e ricomposizione tipologica

Codice Scheda censimento 1985: 244089

#### VALUTAZIONE

☒ Valore testimoniale

☐ Valore architettonico

#### NOTE

## DOCUMENTAZIONE FOTOGRAFICA

Foto censimento 1985/1987



Foto censimento 2017/2020





Foto aerea 2019 - C.G.R. s.p.a. Parma scala 1:5000

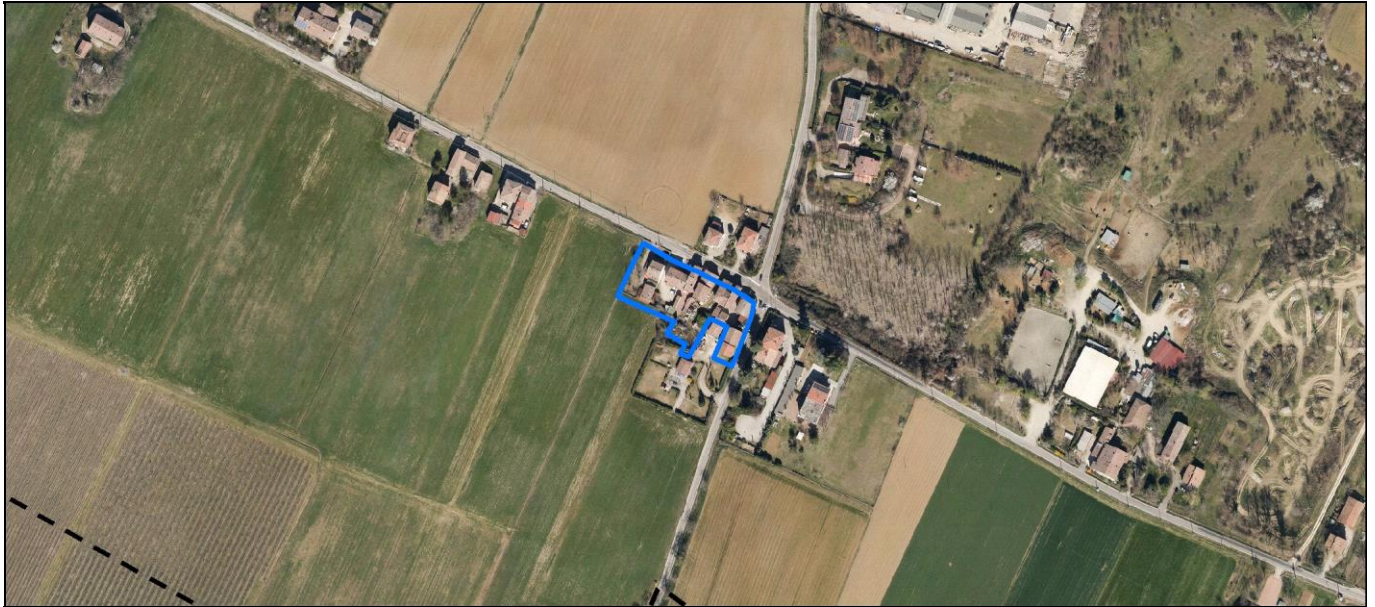

*Foto aerea 2019*      *scala 1:2000*



*Estratto di mappa 2019      scala 1:2000*

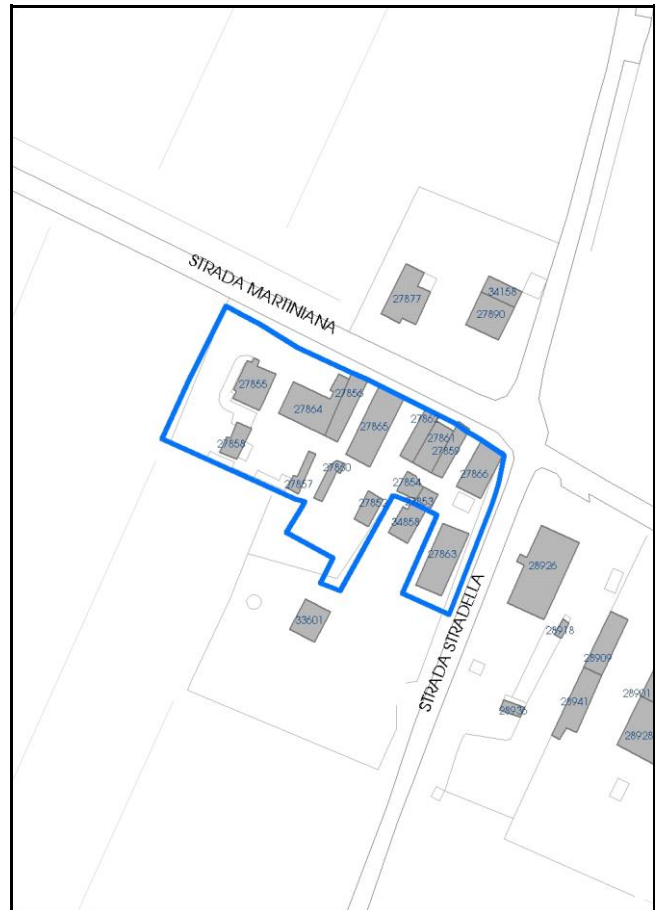



Comune di Modena

**Codice nucleo:** 244\_119dr

**Categoria: vocati alla trasformazione**

residenza

nucleo recuperato

**LOCALIZZAZIONE**

*Indirizzo:* STRADA MARTINIANA

*Numero civico:* 226

*Riferimenti catastali:* Foglio: 244

*Mappale:* 119

**FUNZIONI**

- |   |  |   |   |
|---|--|---|---|
| <input checked="" type="checkbox"/> Residenza   | <input checked="" type="checkbox"/> Deposito | <input type="checkbox"/> Allevamento      | <input type="checkbox"/> Centro Aziendale           |
| <input type="checkbox"/> Serra/vivaio           | <input type="checkbox"/> Agriturismo         | <input type="checkbox"/> Maneggio         | <input type="checkbox"/> Impianto di trasformazione |
| <input type="checkbox"/> Altre attività econom. | <input type="checkbox"/> Fattoria didattica  | <input type="checkbox"/> Imp. tecnologico | <input type="checkbox"/> Attività agricola residua  |

*Note:*

Edifici destinati prevalentemente a residenza (B)

**DESCRIZIONE DELL'IMPIANTO INSEDIATIVO**

**Impianto storico**

*Numero edifici:* 15

*Numero edifici oggetto di indagine:* 4

- ☐ Vincolo Monumentale D.Lgs. 42/2004
- ☐ Vincolo Giardino di notevole interesse
- ☐ Presenza di edifici estranei all'impianto -

*Assetto morfologico:* corte aperta

*Elementi componenti presenti:*

- |  |  |  |  |
|--|--|--|--|
| <input checked="" type="checkbox"/> recinzione     | <input checked="" type="checkbox"/> manufatto funzionale | <input type="checkbox"/> albero singolo      | <input checked="" type="checkbox"/> alberatura a macchia |
| <input checked="" type="checkbox"/> pavimentazione | <input checked="" type="checkbox"/> siepe                | <input type="checkbox"/> alberatura a filare | <input type="checkbox"/> altro                           |

*Note elementi:*

**RELAZIONI CON IL CONTESTO TERRITORIALE**

*Tipo di accesso:* ☐ accesso indiretto ☒ accesso diretto da viabilità ☐ accesso tramite stradello

*Contesto paesaggistico:*

- |  |  |
|--|--|
| <input checked="" type="checkbox"/> appartenenza ad agglomerato rurale | <input type="checkbox"/> prossimità a territorio urbanizzato |
| <input type="checkbox"/> insediamento isolato                          | <input type="checkbox"/> prossimità ad infrastrutture        |
| <input type="checkbox"/> prossimità ad area produttiva                 | <input type="checkbox"/> prossimità a corso d'acqua          |

*Criticità ambientali:* assenti

**NOTE**

## DOCUMENTAZIONE FOTOGRAFICA

Foto anno 2019



Comune di Modena

## CENSIMENTO PATRIMONIO EDILIZIO IN ZONA EXTRAURBANA

### SCHEDA ANALITICA EDIFICIO

Codice nucleo: 244\_119dr Categoria nucleo: vocati alla trasformazione

**Codice edificio: 27856**

#### LOCALIZZAZIONE

Indirizzo: STRADA MARTINIANA

Numero civico: 214

Riferimenti catastali: Foglio: 244

Mappale: 116

#### FUNZIONE

Funzione principale: residenza

Funzione secondaria: ---

Stato di utilizzazione: in uso

☐ Edificio produttivo agricolo dismesso

#### CARATTERISTICHE DELL'EDIFICIO

Numero di piani: 2

Numero di alloggi: 2

Superficie abitazione (mq): 73

Superficie altre funzioni (mq): 0

Epoca di costruzione: dal 1801 al 1900

Tipologia edilizia storica: **casa cantoniera**

Coerenza con l'impianto storico originario ☒

Integrità tipologica: alterata

Tipo di alterazione: corpo annesso precario

Stato di conservazione: buono

Vincolo Monumentale D.Lgs. 42/2004: non presente

Categoria di intervento da PSC/RUE 2016: Riqualificazione e ricomposizione tipologica

Codice Scheda censimento 1985: 244116

#### VALUTAZIONE

☒ Valore testimoniale

☐ Valore architettonico

#### NOTE



## DOCUMENTAZIONE FOTOGRAFICA

Foto censimento 1985/1987



Foto censimento 2017/2020



Comune di Modena

## CENSIMENTO PATRIMONIO EDILIZIO IN ZONA EXTRAURBANA

### SCHEDA ANALITICA EDIFICIO

Codice nucleo: 244\_119dr Categoria nucleo: vocati alla trasformazione

**Codice edificio: 27862**

#### LOCALIZZAZIONE

Indirizzo: STRADA MARTINIANA

Numero civico: 222

Riferimenti catastali: Foglio: 244

Mappale: 257

#### FUNZIONE

Funzione principale: residenza

Funzione secondaria: ---

Stato di utilizzazione: non in uso

☐ Edificio produttivo agricolo dismesso

#### CARATTERISTICHE DELL'EDIFICIO

Numero di piani: 2

Numero di alloggi: 99

Superficie abitazione (mq): 55

Superficie altre funzioni (mq): 0

Epoca di costruzione: dal 1801 al 1900

Tipologia edilizia storica: **casa colonica**

Coerenza con l'impianto storico originario ☒

Integrità tipologica: originaria

Tipo di alterazione:

Stato di conservazione: medio

Vincolo Monumentale D.Lgs. 42/2004: non presente

Categoria di intervento da PSC/RUE 2016: Riqualificazione e ricomposizione tipologica

Codice Scheda censimento 1985: 244120

#### VALUTAZIONE

☒ Valore testimoniale

☐ Valore architettonico

#### NOTE

## DOCUMENTAZIONE FOTOGRAFICA

Foto censimento 1985/1987



Foto censimento 2017/2020





Comune di Modena

## CENSIMENTO PATRIMONIO EDILIZIO IN ZONA EXTRAURBANA

### SCHEDA ANALITICA EDIFICIO

Codice nucleo: 244\_119dr Categoria nucleo: vocati alla trasformazione

**Codice edificio: 27864**

#### LOCALIZZAZIONE

Indirizzo: STRADA MARTINIANA

Numero civico: 196

Riferimenti catastali: Foglio: 244

Mappale: 113

#### FUNZIONE

Funzione principale: residenza

Funzione secondaria: ---

Stato di utilizzazione: in uso

☐ Edificio produttivo agricolo dismesso

#### CARATTERISTICHE DELL'EDIFICIO

Numero di piani: 3

Numero di alloggi: 4

Superficie abitazione (mq): 144

Superficie altre funzioni (mq): 0

Epoca di costruzione: dal 1801 al 1900

Tipologia edilizia storica: **casa colonica**

Coerenza con l'impianto storico originario ☒

Integrità tipologica: originaria

Tipo di alterazione:

Stato di conservazione: buono

Vincolo Monumentale D.Lgs. 42/2004: non presente

Categoria di intervento da PSC/RUE 2016: Riqualificazione e ricomposizione tipologica

Codice Scheda censimento 1985: 244113

#### VALUTAZIONE

☒ Valore testimoniale

☐ Valore architettonico

#### NOTE

## DOCUMENTAZIONE FOTOGRAFICA

Foto censimento 1985/1987



Foto censimento 2017/2020



Comune di Modena

## CENSIMENTO PATRIMONIO EDILIZIO IN ZONA EXTRAURBANA

### SCHEDA ANALITICA EDIFICIO

Codice nucleo: 244\_119dr Categoria nucleo: vocati alla trasformazione

**Codice edificio: 27865**

#### LOCALIZZAZIONE

Indirizzo: STRADA MARTINIANA

Numero civico: 226

Riferimenti catastali: Foglio: 244

Mappale: 119

#### FUNZIONE

Funzione principale: residenza

Funzione secondaria: ---

Stato di utilizzazione: in uso

☐ Edificio produttivo agricolo dismesso

#### CARATTERISTICHE DELL'EDIFICIO

Numero di piani: 2

Numero di alloggi: 2

Superficie abitazione (mq): 149

Superficie altre funzioni (mq): 0

Epoca di costruzione: dal 1801 al 1900

Tipologia edilizia storica: **casa cantoniera**

Coerenza con l'impianto storico originario ☒

Integrità tipologica: originaria

Tipo di alterazione:

Stato di conservazione: buono

Vincolo Monumentale D.Lgs. 42/2004: non presente

Categoria di intervento da PSC/RUE 2016: Riqualificazione e ricomposizione tipologica

Codice Scheda censimento 1985: 244119

#### VALUTAZIONE

☒ Valore testimoniale

☐ Valore architettonico

#### NOTE



## DOCUMENTAZIONE FOTOGRAFICA

Foto censimento 1985/1987



Foto censimento 2017/2020





# CENSIMENTO PATRIMONIO EDILIZIO IN ZONA EXTRAURBANA 2020

Codice nucleo: 245\_11dr



Foto aerea 2019 - C.G.R. s.p.a. Parma scala 1:5000



Foto aerea 2019 scala 1:2000

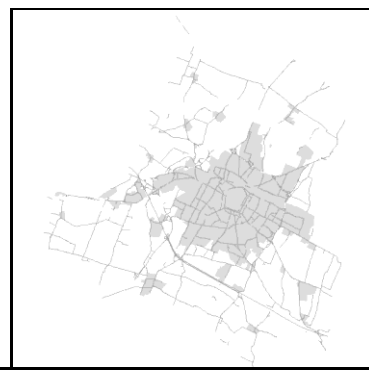

Estratto di mappa 2019 scala 1:2000

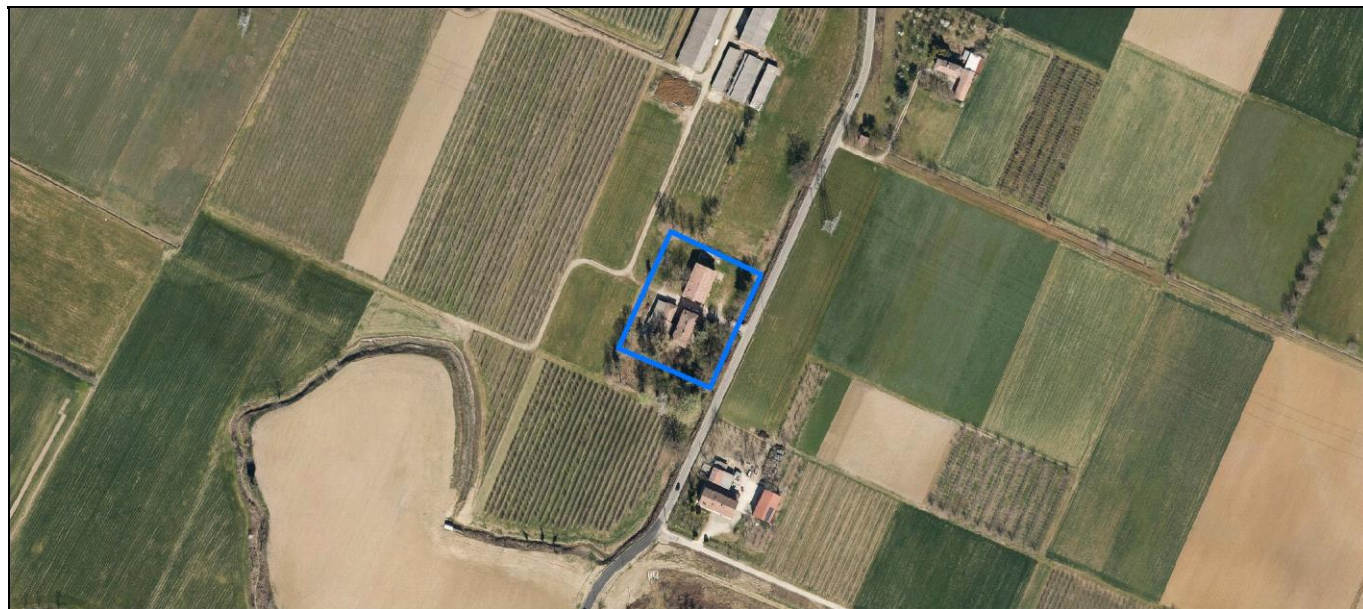
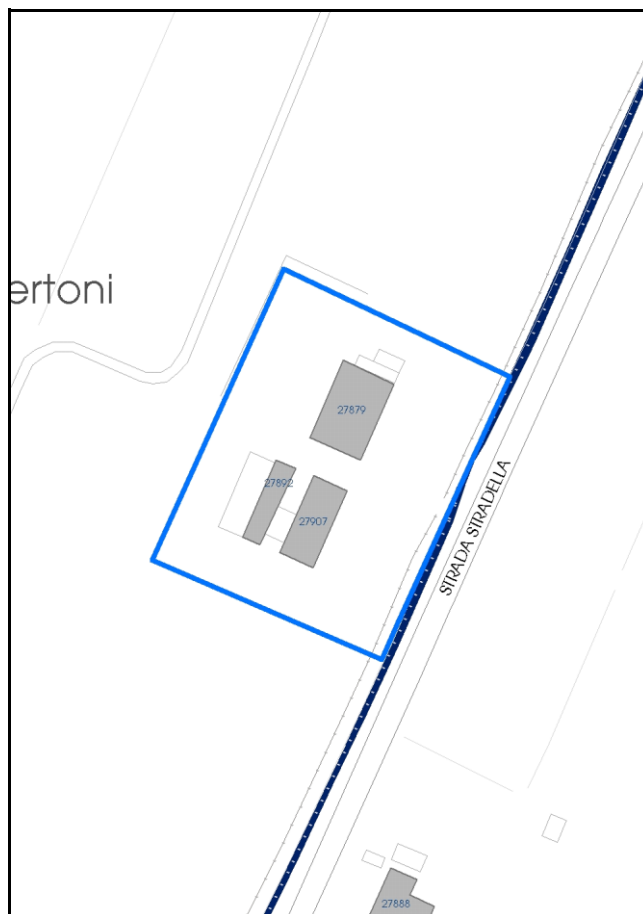

Comune di Modena

**Codice nucleo:** 245\_11dr

**Categoria: vocati alla trasformazione**

residenza

nucleo recuperato

**LOCALIZZAZIONE**

*Indirizzo:* STRADA STRADELLA

*Numero civico:* 232

*Riferimenti catastali:* Foglio: 245

*Mappale:* 11

**FUNZIONI**

- |   |  |   |   |
|---|--|---|---|
| <input checked="" type="checkbox"/> Residenza   | <input checked="" type="checkbox"/> Deposito | <input type="checkbox"/> Allevamento      | <input type="checkbox"/> Centro Aziendale           |
| <input type="checkbox"/> Serra/vivaio           | <input type="checkbox"/> Agriturismo         | <input type="checkbox"/> Maneggio         | <input type="checkbox"/> Impianto di trasformazione |
| <input type="checkbox"/> Altre attività econom. | <input type="checkbox"/> Fattoria didattica  | <input type="checkbox"/> Imp. tecnologico | <input type="checkbox"/> Attività agricola residua  |

*Note:*

Edifici destinati prevalentemente a residenza (B)

**DESCRIZIONE DELL'IMPIANTO INSEDIATIVO**

**Impianto storico**

*Numero edifici:* 3

*Numero edifici oggetto di indagine:* 3

- ☐ Vincolo Monumentale D.Lgs. 42/2004
- ☐ Vincolo Giardino di notevole interesse
- ☐ Presenza di edifici estranei all'impianto -

*Assetto morfologico:* corte aperta

*Elementi componenti presenti:*

- |  |  |  |  |
|--|--|--|--|
| <input checked="" type="checkbox"/> recinzione     | <input checked="" type="checkbox"/> manufatto funzionale | <input type="checkbox"/> albero singolo      | <input checked="" type="checkbox"/> alberatura a macchia |
| <input checked="" type="checkbox"/> pavimentazione | <input checked="" type="checkbox"/> siepe                | <input type="checkbox"/> alberatura a filare | <input type="checkbox"/> altro                           |

*Note elementi:*

**RELAZIONI CON IL CONTESTO TERRITORIALE**

*Tipo di accesso:* ☐ accesso indiretto ☒ accesso diretto da viabilità ☐ accesso tramite stradello

*Contesto paesaggistico:*

- |   |  |
|---|--|
| <input type="checkbox"/> appartenenza ad agglomerato rurale | <input type="checkbox"/> prossimità a territorio urbanizzato |
| <input checked="" type="checkbox"/> insediamento isolato    | <input type="checkbox"/> prossimità ad infrastrutture        |
| <input type="checkbox"/> prossimità ad area produttiva      | <input type="checkbox"/> prossimità a corso d'acqua          |

*Criticità ambientali:* fonti esterne

(traliccio alta tensione 70 m, allevamento bovini 130 m)

**NOTE**



## DOCUMENTAZIONE FOTOGRAFICA

Foto anno 2019

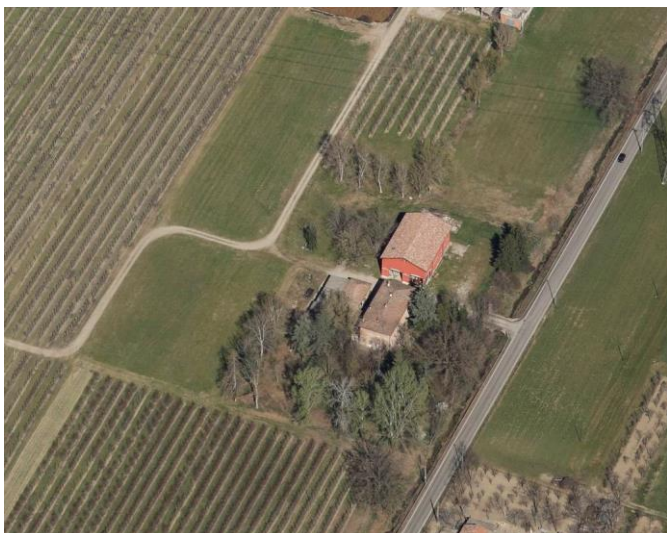

Comune di Modena

## CENSIMENTO PATRIMONIO EDILIZIO IN ZONA EXTRAURBANA

### SCHEDA ANALITICA EDIFICIO

Codice nucleo: 245\_11dr    Categoria nucleo: vocati alla trasformazione

**Codice edificio: 27879**

#### LOCALIZZAZIONE

Indirizzo: STRADA STRADELLA

Numero civico: 232

Riferimenti catastali: Foglio: 245

Mappale: 11

#### FUNZIONE

Funzione principale: residenza

Funzione secondaria: ---

Stato di utilizzazione: in uso

☐ Edificio produttivo agricolo dismesso

#### CARATTERISTICHE DELL'EDIFICIO

Numero di piani: 2

Numero di alloggi: 1

Superficie abitazione (mq): 327

Superficie altre funzioni (mq): 0

Epoca di costruzione: dal 1801 al 1900

Tipologia edilizia storica: **stalla e fienile**

Coerenza con l'impianto storico originario ☒

Integrità tipologica: originaria

Tipo di alterazione:

Stato di conservazione: buono

Vincolo Monumentale D.Lgs. 42/2004: non presente

Categoria di intervento da PSC/RUE 2016: Riqualificazione e ricomposizione tipologica

Codice Scheda censimento 1985: 245011

#### VALUTAZIONE

☒ Valore testimoniale

☐ Valore architettonico

#### NOTE



## DOCUMENTAZIONE FOTOGRAFICA

Foto censimento 1985/1987



Foto censimento 2017/2020





Comune di Modena

## CENSIMENTO PATRIMONIO EDILIZIO IN ZONA EXTRAURBANA

### SCHEDA ANALITICA EDIFICIO

Codice nucleo: 245\_11dr    Categoria nucleo: vocati alla trasformazione

**Codice edificio: 27892**

#### LOCALIZZAZIONE

Indirizzo: STRADA STRADELLA

Numero civico: 0

Riferimenti catastali: Foglio: 245

Mappale: 12

#### FUNZIONE

Funzione principale: deposito

Funzione secondaria: ---

Stato di utilizzazione: in uso

☐ Edificio produttivo agricolo dismesso

#### CARATTERISTICHE DELL'EDIFICIO

Numero di piani: 1

Numero di alloggi: 0

Superficie abitazione (mq): 0

Superficie altre funzioni (mq): 119

Epoca di costruzione: dal 1801 al 1900

Tipologia edilizia storica: **stalla e fienile**

Coerenza con l'impianto storico originario ☒

Integrità tipologica: alterata

Tipo di alterazione: ampliamento

Stato di conservazione: buono

Vincolo Monumentale D.Lgs. 42/2004: non presente

Categoria di intervento da PSC/RUE 2016: Riqualificazione e ricomposizione tipologica

Codice Scheda censimento 1985: 245012

#### VALUTAZIONE

☒ Valore testimoniale

☐ Valore architettonico

#### NOTE

---

## DOCUMENTAZIONE FOTOGRAFICA

Foto censimento 1985/1987



Foto censimento 2017/2020



Comune di Modena

## CENSIMENTO PATRIMONIO EDILIZIO IN ZONA EXTRAURBANA

### SCHEDA ANALITICA EDIFICIO

Codice nucleo: 245\_11dr    Categoria nucleo: vocati alla trasformazione

**Codice edificio: 27907**

#### LOCALIZZAZIONE

Indirizzo: STRADA STRADELLA

Numero civico: 232

Riferimenti catastali: Foglio: 245

Mappale: 13

#### FUNZIONE

Funzione principale: residenza

Funzione secondaria: ---

Stato di utilizzazione: in uso

☐ Edificio produttivo agricolo dismesso

#### CARATTERISTICHE DELL'EDIFICIO

Numero di piani: 2

Numero di alloggi: 1

Superficie abitazione (mq): 216

Superficie altre funzioni (mq): 0

Epoca di costruzione: dal 1801 al 1900

Tipologia edilizia storica: **casa colonica**

Coerenza con l'impianto storico originario ☒

Integrità tipologica: originaria

Tipo di alterazione:

Stato di conservazione: buono

Vincolo Monumentale D.Lgs. 42/2004: non presente

Categoria di intervento da PSC/RUE 2016: Riqualificazione e ricomposizione tipologica

Codice Scheda censimento 1985: 245013

#### VALUTAZIONE

☒ Valore testimoniale

☐ Valore architettonico

#### NOTE



## DOCUMENTAZIONE FOTOGRAFICA

Foto censimento 1985/1987



Foto censimento 2017/2020



# CENSIMENTO PATRIMONIO EDILIZIO IN ZONA EXTRAURBANA 2020

Codice nucleo: 245\_24dr



Foto aerea 2019 - C.G.R. s.p.a. Parma scala 1:5000



Foto aerea 2019 scala 1:2000

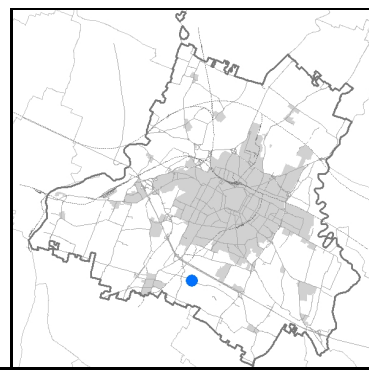

Estratto di mappa 2019 scala 1:2000



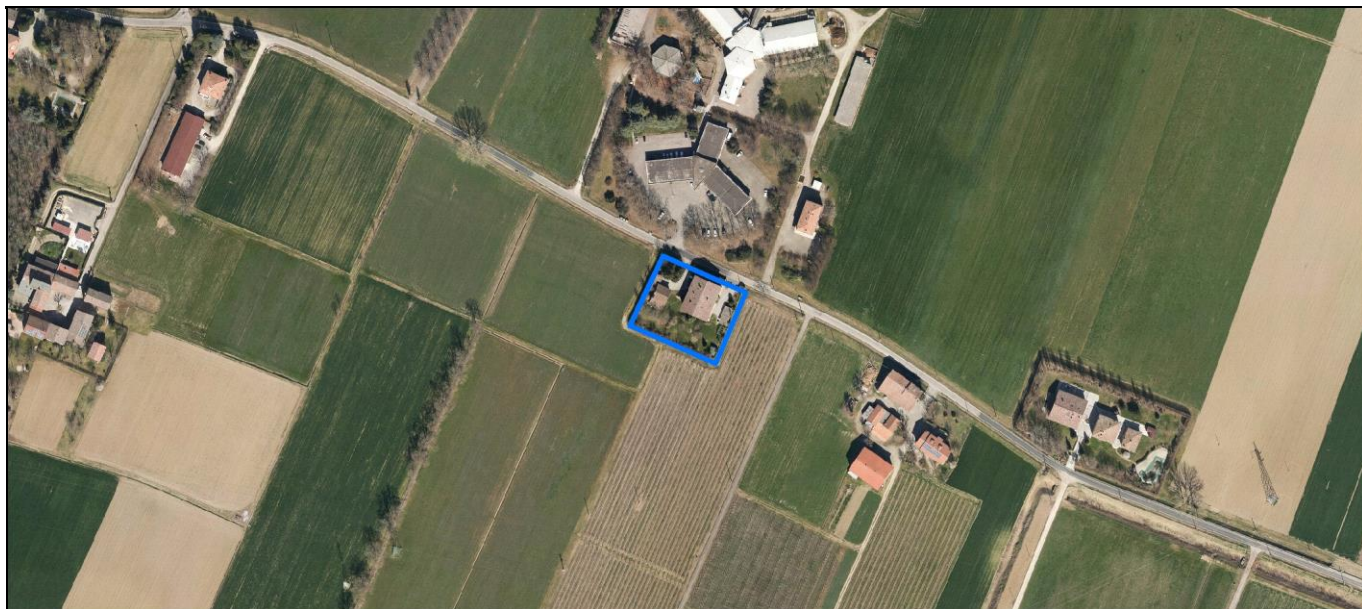
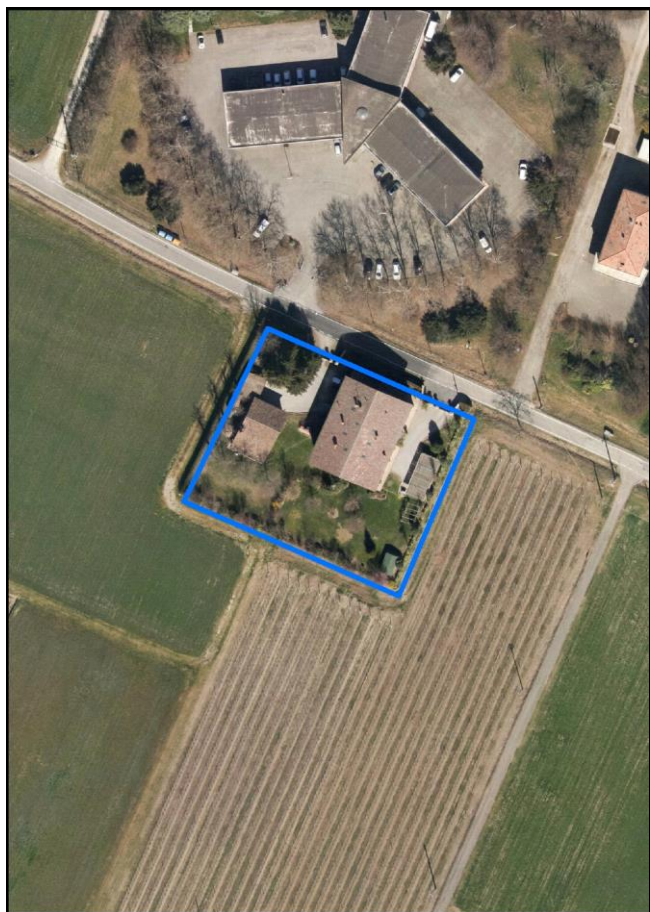
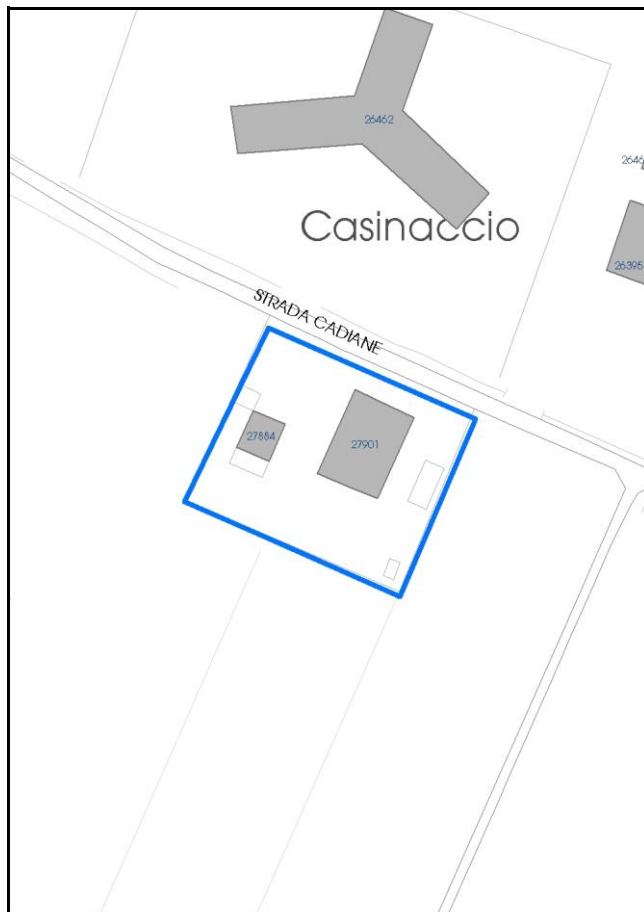

Comune di Modena

**Codice nucleo:** 245\_24dr

**Categoria: vocati alla trasformazione**

residenza

nucleo recuperato

**LOCALIZZAZIONE**

*Indirizzo:* STRADA CADIANE

*Numero civico:* 186

*Riferimenti catastali:* Foglio: 245

*Mappale:* 24

**FUNZIONI**

- |   |  |   |   |
|---|--|---|---|
| <input checked="" type="checkbox"/> Residenza   | <input checked="" type="checkbox"/> Deposito | <input type="checkbox"/> Allevamento      | <input type="checkbox"/> Centro Aziendale           |
| <input type="checkbox"/> Serra/vivaio           | <input type="checkbox"/> Agriturismo         | <input type="checkbox"/> Maneggio         | <input type="checkbox"/> Impianto di trasformazione |
| <input type="checkbox"/> Altre attività econom. | <input type="checkbox"/> Fattoria didattica  | <input type="checkbox"/> Imp. tecnologico | <input type="checkbox"/> Attività agricola residua  |

*Note:*

Edifici destinati prevalentemente a residenza (B)

**DESCRIZIONE DELL'IMPIANTO INSEDIATIVO**

**Impianto storico**

*Numero edifici:* 2

*Numero edifici oggetto di indagine:* 1

- ☐ Vincolo Monumentale D.Lgs. 42/2004
- ☐ Vincolo Giardino di notevole interesse
- ☐ Presenza di edifici estranei all'impianto -

*Assetto morfologico:* corte aperta

*Elementi componenti presenti:*

- |  |  |  |  |
|--|--|--|--|
| <input checked="" type="checkbox"/> recinzione     | <input checked="" type="checkbox"/> manufatto funzionale | <input type="checkbox"/> albero singolo      | <input checked="" type="checkbox"/> alberatura a macchia |
| <input checked="" type="checkbox"/> pavimentazione | <input checked="" type="checkbox"/> siepe                | <input type="checkbox"/> alberatura a filare | <input type="checkbox"/> altro                           |

*Note elementi:*

**RELAZIONI CON IL CONTESTO TERRITORIALE**

*Tipo di accesso:* ☐ accesso indiretto ☒ accesso diretto da viabilità ☐ accesso tramite stradello

*Contesto paesaggistico:*

- |  |  |
|--|--|
| <input checked="" type="checkbox"/> appartenenza ad agglomerato rurale | <input type="checkbox"/> prossimità a territorio urbanizzato |
| <input type="checkbox"/> insediamento isolato                          | <input type="checkbox"/> prossimità ad infrastrutture        |
| <input checked="" type="checkbox"/> prossimità ad area produttiva      | <input type="checkbox"/> prossimità a corso d'acqua          |

*Criticità ambientali:* fonti esterne

(allevamento bovini 10 m)

**NOTE**



## DOCUMENTAZIONE FOTOGRAFICA

Foto anno 2019



Comune di Modena

## CENSIMENTO PATRIMONIO EDILIZIO IN ZONA EXTRAURBANA

### SCHEDA ANALITICA EDIFICIO

Codice nucleo: 245\_24dr    Categoria nucleo: vocati alla trasformazione

**Codice edificio: 27901**

#### LOCALIZZAZIONE

Indirizzo: STRADA CADIANE

Numero civico: 186

Riferimenti catastali: Foglio: 245

Mappale: 24

#### FUNZIONE

Funzione principale: residenza

Funzione secondaria: ---

Stato di utilizzazione: in uso

☐ Edificio produttivo agricolo dismesso

#### CARATTERISTICHE DELL'EDIFICIO

Numero di piani: 3

Numero di alloggi: 3

Superficie abitazione (mq): 412

Superficie altre funzioni (mq): 0

Epoca di costruzione: dal 1801 al 1900

Tipologia edilizia storica: **stalla e fienile**

Coerenza con l'impianto storico originario ☒

Integrità tipologica: originaria

Tipo di alterazione:

Stato di conservazione: buono

Vincolo Monumentale D.Lgs. 42/2004: non presente

Categoria di intervento da PSC/RUE 2016: Riqualificazione e ricomposizione tipologica

Codice Scheda censimento 1985: 245024

#### VALUTAZIONE

☒ Valore testimoniale

☐ Valore architettonico

#### NOTE



## DOCUMENTAZIONE FOTOGRAFICA

Foto censimento 1985/1987



Foto censimento 2017/2020





# CENSIMENTO PATRIMONIO EDILIZIO IN ZONA EXTRAURBANA 2020

Codice nucleo: 245\_64dr



Foto aerea 2019 - C.G.R. s.p.a. Parma scala 1:5000



Foto aerea 2019 scala 1:2000

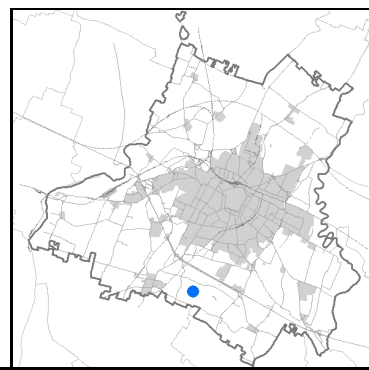

Estratto di mappa 2019 scala 1:2000

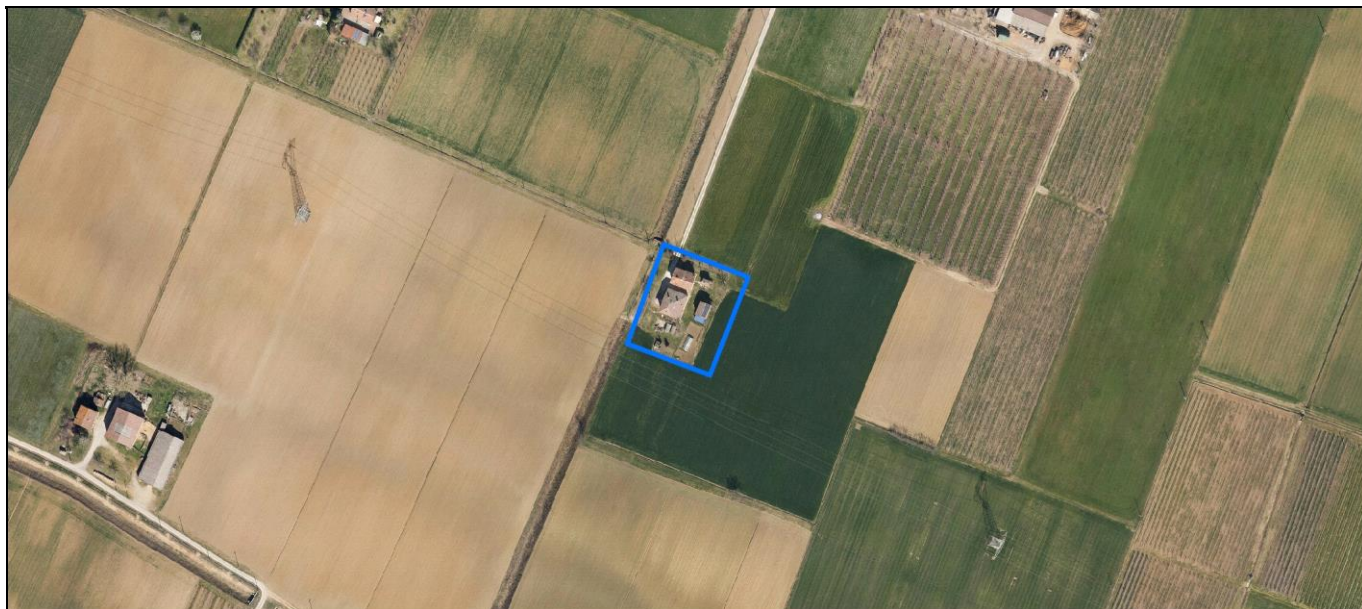

Comune di Modena

**Codice nucleo:** 245\_64dr

**Categoria: vocati alla trasformazione**

residenza

nucleo recuperato

**LOCALIZZAZIONE**

*Indirizzo:* STRADA CADIANE

*Numero civico:* 196

*Riferimenti catastali:* Foglio: 245

*Mappale:* 64

**FUNZIONI**

- |  |  |   |  |
|--|--|---|--|
| <input checked="" type="checkbox"/> Residenza    | <input checked="" type="checkbox"/> Deposito | <input type="checkbox"/> Allevamento      | <input checked="" type="checkbox"/> Centro Aziendale |
| <input checked="" type="checkbox"/> Serra/vivaio | <input type="checkbox"/> Agriturismo         | <input type="checkbox"/> Maneggio         | <input type="checkbox"/> Impianto di trasformazione  |
| <input type="checkbox"/> Altre attività econom.  | <input type="checkbox"/> Fattoria didattica  | <input type="checkbox"/> Imp. tecnologico | <input type="checkbox"/> Attività agricola residua   |

*Note:*

Edifici destinati prevalentemente a residenza (B)

**DESCRIZIONE DELL'IMPIANTO INSEDIATIVO**

**Impianto storico**

*Numero edifici:* 5

*Numero edifici oggetto di indagine:* 1

- ☐ Vincolo Monumentale D.Lgs. 42/2004
- ☐ Vincolo Giardino di notevole interesse
- ☐ Presenza di edifici estranei all'impianto -

*Assetto morfologico:* corte aperta

*Elementi componenti presenti:*

- |  |  |   |   |
|--|--|---|---|
| <input checked="" type="checkbox"/> recinzione     | <input checked="" type="checkbox"/> manufatto funzionale | <input type="checkbox"/> albero singolo                 | <input type="checkbox"/> alberatura a macchia |
| <input checked="" type="checkbox"/> pavimentazione | <input checked="" type="checkbox"/> siepe                | <input checked="" type="checkbox"/> alberatura a filare | <input type="checkbox"/> altro                |

*Note elementi:*

**RELAZIONI CON IL CONTESTO TERRITORIALE**

*Tipo di accesso:* ☐ accesso indiretto ☐ accesso diretto da viabilità ☒ accesso tramite stradello

*Contesto paesaggistico:*

- |   |  |
|---|--|
| <input type="checkbox"/> appartenenza ad agglomerato rurale | <input type="checkbox"/> prossimità a territorio urbanizzato |
| <input checked="" type="checkbox"/> insediamento isolato    | <input type="checkbox"/> prossimità ad infrastrutture        |
| <input type="checkbox"/> prossimità ad area produttiva      | <input type="checkbox"/> prossimità a corso d'acqua          |

*Criticità ambientali:* fonti esterne  
(traliccio alta tensione 10 m)

**NOTE**



## DOCUMENTAZIONE FOTOGRAFICA

Foto anno 2019





Comune di Modena

## CENSIMENTO PATRIMONIO EDILIZIO IN ZONA EXTRAURBANA

### SCHEDA ANALITICA EDIFICIO

Codice nucleo: 245\_64dr    Categoria nucleo: vocati alla trasformazione

**Codice edificio: 27895**

#### LOCALIZZAZIONE

Indirizzo: STRADA CADIANE

Numero civico: 196

Riferimenti catastali: Foglio: 245

Mappale: 64

#### FUNZIONE

Funzione principale: residenza

Funzione secondaria: ---

Stato di utilizzazione: in uso

☐ Edificio produttivo agricolo dismesso

#### CARATTERISTICHE DELL'EDIFICIO

Numero di piani: 2

Numero di alloggi: 1

Superficie abitazione (mq): 165

Superficie altre funzioni (mq): 0

Epoca di costruzione: dal 1801 al 1900

Tipologia edilizia storica: **stalla e fienile**

Coerenza con l'impianto storico originario ☒

Integrità tipologica: alterata

Tipo di alterazione: alterazione dell'involucro

Stato di conservazione: buono

Vincolo Monumentale D.Lgs. 42/2004: non presente

Categoria di intervento da PSC/RUE 2016: Riqualificazione e ricomposizione tipologica

Codice Scheda censimento 1985: 245064

#### VALUTAZIONE

☒ Valore testimoniale

☐ Valore architettonico

#### NOTE

## DOCUMENTAZIONE FOTOGRAFICA

Foto censimento 1985/1987



Foto censimento 2017/2020





# CENSIMENTO PATRIMONIO EDILIZIO IN ZONA EXTRAURBANA 2020

Codice nucleo: 245\_94dr



Foto aerea 2019 - C.G.R. s.p.a. Parma scala 1:5000



Foto aerea 2019 scala 1:2000

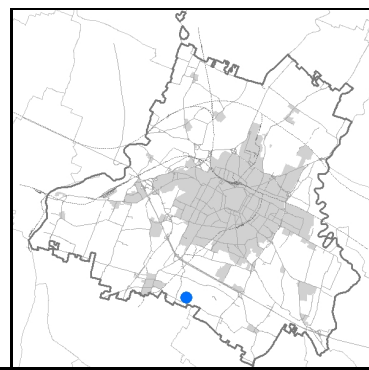

Estratto di mappa 2019 scala 1:2000



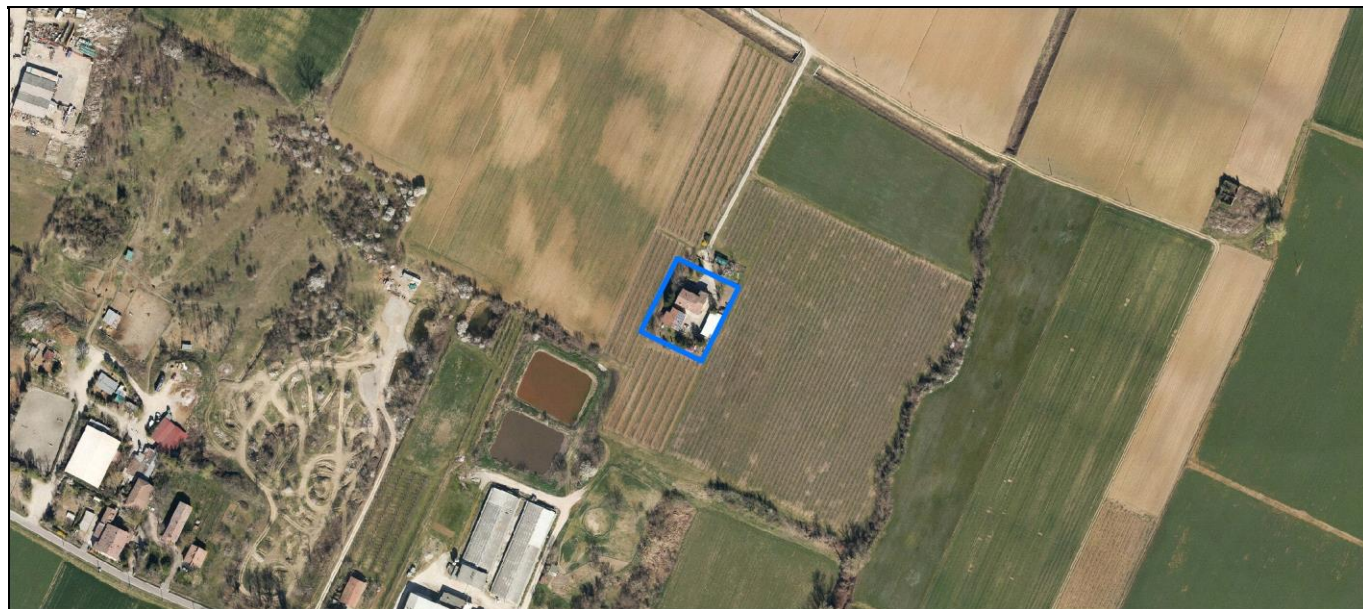
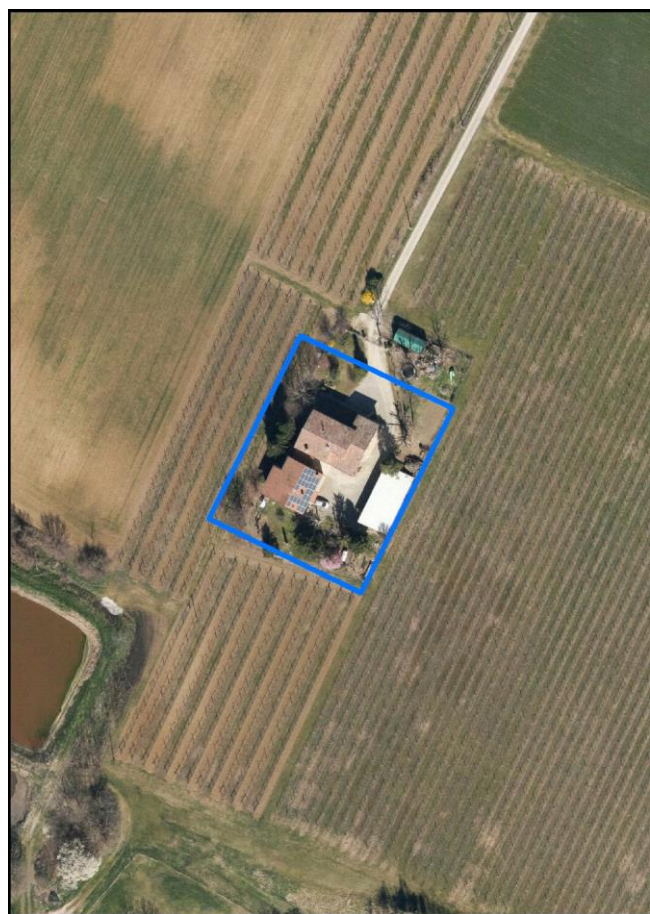
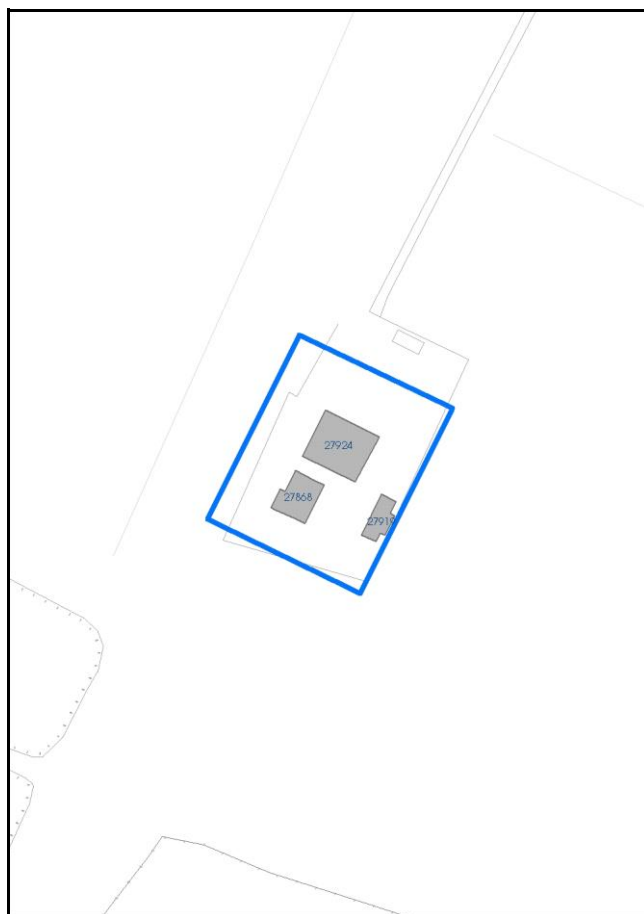

Comune di Modena

**Codice nucleo:** 245\_94dr

**Categoria: vocati alla trasformazione**

residenza

nucleo recuperato

**LOCALIZZAZIONE**

*Indirizzo:* STRADA STRADELLA

*Numero civico:* 249

*Riferimenti catastali:* Foglio: 245

*Mappale:* 94

**FUNZIONI**

- |   |  |   |   |
|---|--|---|---|
| <input checked="" type="checkbox"/> Residenza   | <input checked="" type="checkbox"/> Deposito | <input type="checkbox"/> Allevamento      | <input type="checkbox"/> Centro Aziendale           |
| <input type="checkbox"/> Serra/vivaio           | <input type="checkbox"/> Agriturismo         | <input type="checkbox"/> Maneggio         | <input type="checkbox"/> Impianto di trasformazione |
| <input type="checkbox"/> Altre attività econom. | <input type="checkbox"/> Fattoria didattica  | <input type="checkbox"/> Imp. tecnologico | <input type="checkbox"/> Attività agricola residua  |

*Note:*

Edifici destinati prevalentemente a residenza (B)

**DESCRIZIONE DELL'IMPIANTO INSEDIATIVO**

**Impianto storico**

*Numero edifici:* 3

*Numero edifici oggetto di indagine:* 1

- ☐ Vincolo Monumentale D.Lgs. 42/2004
- ☐ Vincolo Giardino di notevole interesse
- ☐ Presenza di edifici estranei all'impianto -

*Assetto morfologico:* corte aperta

*Elementi componenti presenti:*

- |  |  |   |   |
|--|--|---|---|
| <input checked="" type="checkbox"/> recinzione     | <input checked="" type="checkbox"/> manufatto funzionale | <input type="checkbox"/> albero singolo                 | <input type="checkbox"/> alberatura a macchia |
| <input checked="" type="checkbox"/> pavimentazione | <input checked="" type="checkbox"/> siepe                | <input checked="" type="checkbox"/> alberatura a filare | <input type="checkbox"/> altro                |

*Note elementi:*

**RELAZIONI CON IL CONTESTO TERRITORIALE**

*Tipo di accesso:* ☐ accesso indiretto ☐ accesso diretto da viabilità ☒ accesso tramite stradello

*Contesto paesaggistico:*

- |   |  |
|---|--|
| <input type="checkbox"/> appartenenza ad agglomerato rurale | <input type="checkbox"/> prossimità a territorio urbanizzato |
| <input checked="" type="checkbox"/> insediamento isolato    | <input type="checkbox"/> prossimità ad infrastrutture        |
| <input type="checkbox"/> prossimità ad area produttiva      | <input type="checkbox"/> prossimità a corso d'acqua          |

*Criticità ambientali:* fonti esterne  
(allevamento suini 60 m)

**NOTE**

## DOCUMENTAZIONE FOTOGRAFICA

Foto anno 2019



Comune di Modena

## CENSIMENTO PATRIMONIO EDILIZIO IN ZONA EXTRAURBANA

### SCHEDA ANALITICA EDIFICIO

Codice nucleo: 245\_94dr    Categoria nucleo: vocati alla trasformazione

**Codice edificio: 27924**

#### LOCALIZZAZIONE

Indirizzo: STRADA STRADELLA

Numero civico: 249

Riferimenti catastali: Foglio: 245

Mappale: 94

#### FUNZIONE

Funzione principale: residenza

Funzione secondaria: ---

Stato di utilizzazione: in uso

☐ Edificio produttivo agricolo dismesso

#### CARATTERISTICHE DELL'EDIFICIO

Numero di piani: 2

Numero di alloggi: 1

Superficie abitazione (mq): 212

Superficie altre funzioni (mq): 0

Epoca di costruzione: fino al 1800

Tipologia edilizia storica: **casa colonica**

Coerenza con l'impianto storico originario ☒

Integrità tipologica: originaria

Tipo di alterazione:

Stato di conservazione: buono

Vincolo Monumentale D.Lgs. 42/2004: non presente

Categoria di intervento da PSC/RUE 2016: Riqualificazione e ricomposizione tipologica

Codice Scheda censimento 1985: 245094

#### VALUTAZIONE

☒ Valore testimoniale

☐ Valore architettonico

#### NOTE



## DOCUMENTAZIONE FOTOGRAFICA

Foto censimento 1985/1987



Foto censimento 2017/2020



# CENSIMENTO PATRIMONIO EDILIZIO IN ZONA EXTRAURBANA 2020

Codice nucleo: 246\_9dr



Foto aerea 2019 - C.G.R. s.p.a. Parma scala 1:5000



Foto aerea 2019 scala 1:2000

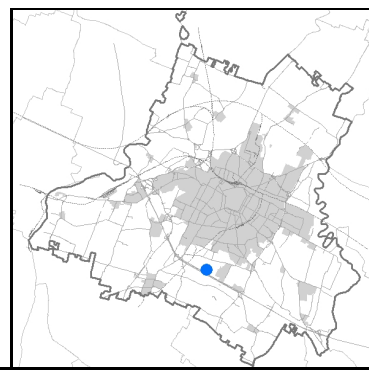

Estratto di mappa 2019 scala 1:2000



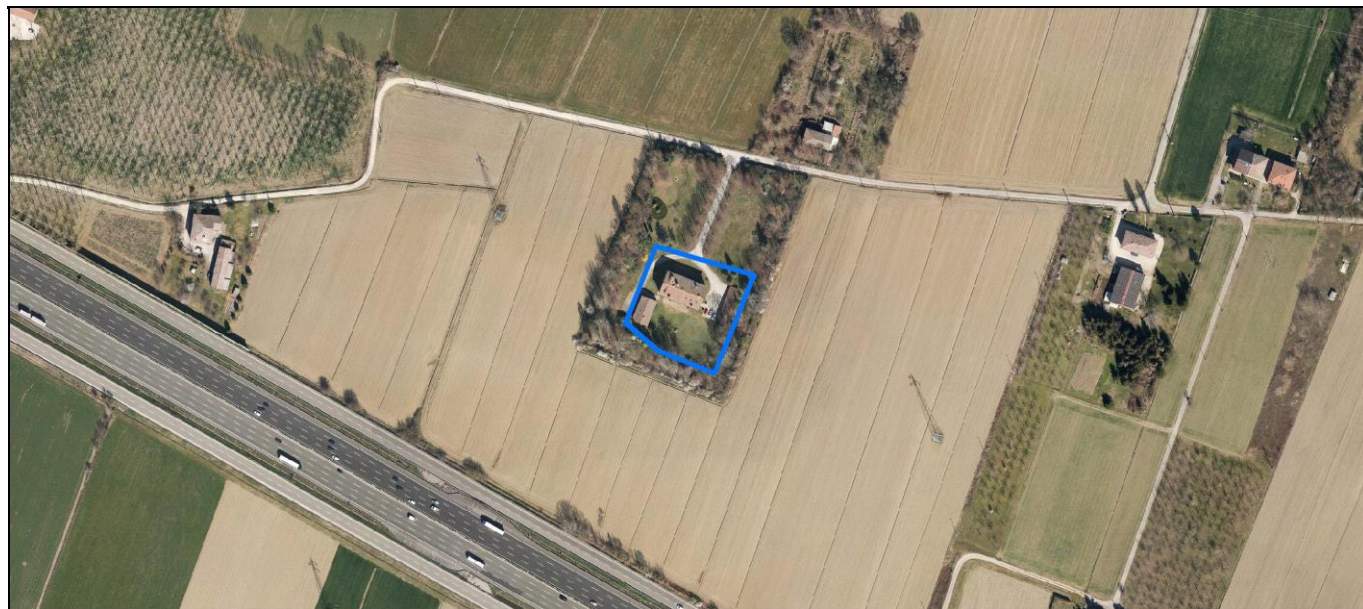
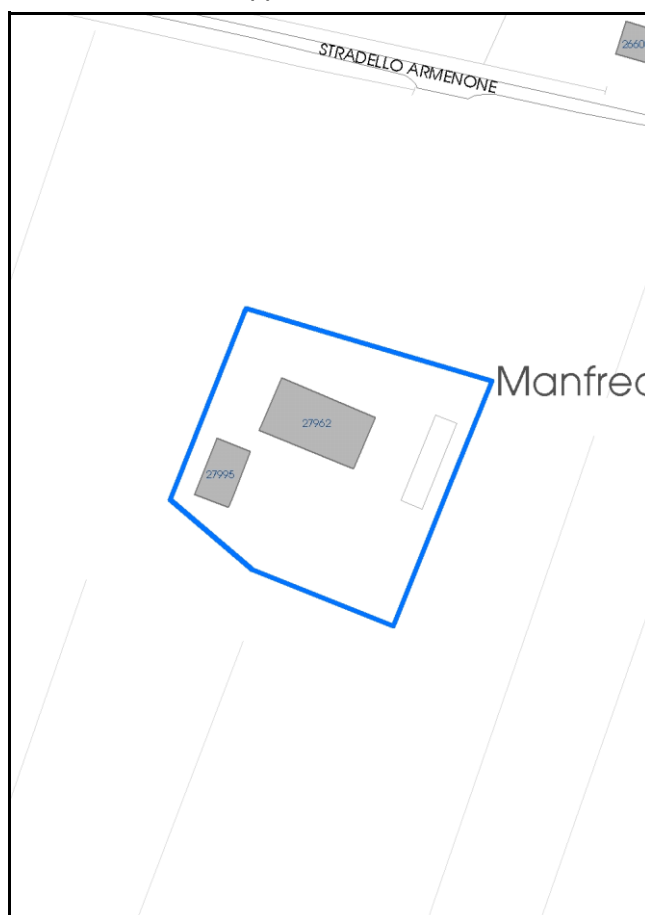

Comune di Modena

**Codice nucleo:** 246\_9dr

**Categoria: vocati alla trasformazione**

residenza

nucleo recuperato

**LOCALIZZAZIONE**

*Indirizzo:* STRADELLO ARMENONE

*Numero civico:* 32

*Riferimenti catastali:* Foglio: 246

*Mappale:* 9

**FUNZIONI**

- |   |  |   |   |
|---|--|---|---|
| <input checked="" type="checkbox"/> Residenza   | <input checked="" type="checkbox"/> Deposito | <input type="checkbox"/> Allevamento      | <input type="checkbox"/> Centro Aziendale           |
| <input type="checkbox"/> Serra/vivaio           | <input type="checkbox"/> Agriturismo         | <input type="checkbox"/> Maneggio         | <input type="checkbox"/> Impianto di trasformazione |
| <input type="checkbox"/> Altre attività econom. | <input type="checkbox"/> Fattoria didattica  | <input type="checkbox"/> Imp. tecnologico | <input type="checkbox"/> Attività agricola residua  |

*Note:*

Edifici destinati prevalentemente a residenza (B)

**DESCRIZIONE DELL'IMPIANTO INSEDIATIVO**

**Impianto storico**

*Numero edifici:* 2

*Numero edifici oggetto di indagine:* 1

- ☐ Vincolo Monumentale D.Lgs. 42/2004
- ☐ Vincolo Giardino di notevole interesse
- ☐ Presenza di edifici estranei all'impianto -

*Assetto morfologico:* corte aperta

*Elementi componenti presenti:*

- |  |  |   |  |
|--|--|---|--|
| <input checked="" type="checkbox"/> recinzione | <input checked="" type="checkbox"/> manufatto funzionale | <input type="checkbox"/> albero singolo                 | <input checked="" type="checkbox"/> alberatura a macchia |
| <input type="checkbox"/> pavimentazione        | <input checked="" type="checkbox"/> siepe                | <input checked="" type="checkbox"/> alberatura a filare | <input type="checkbox"/> altro                           |

*Note elementi:*

**RELAZIONI CON IL CONTESTO TERRITORIALE**

*Tipo di accesso:* ☒ accesso indiretto ☐ accesso diretto da viabilità ☐ accesso tramite stradello

*Contesto paesaggistico:*

- |   |  |
|---|--|
| <input type="checkbox"/> appartenenza ad agglomerato rurale | <input type="checkbox"/> prossimità a territorio urbanizzato     |
| <input checked="" type="checkbox"/> insediamento isolato    | <input checked="" type="checkbox"/> prossimità ad infrastrutture |
| <input type="checkbox"/> prossimità ad area produttiva      | <input type="checkbox"/> prossimità a corso d'acqua              |

*Criticità ambientali:* assenti

**NOTE**



## DOCUMENTAZIONE FOTOGRAFICA

Foto anno 2019

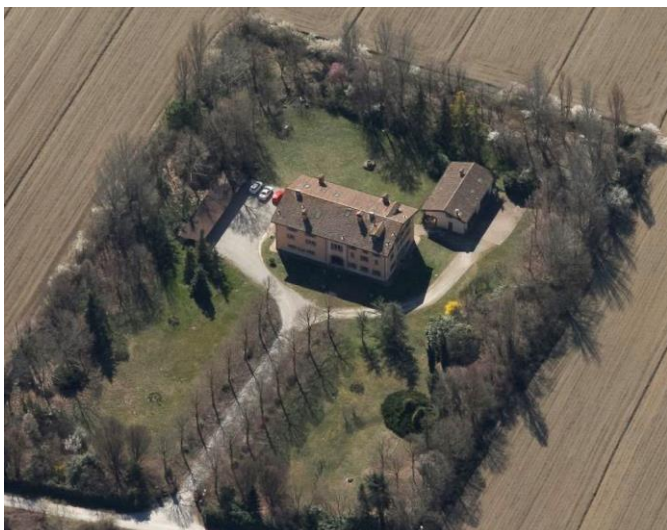
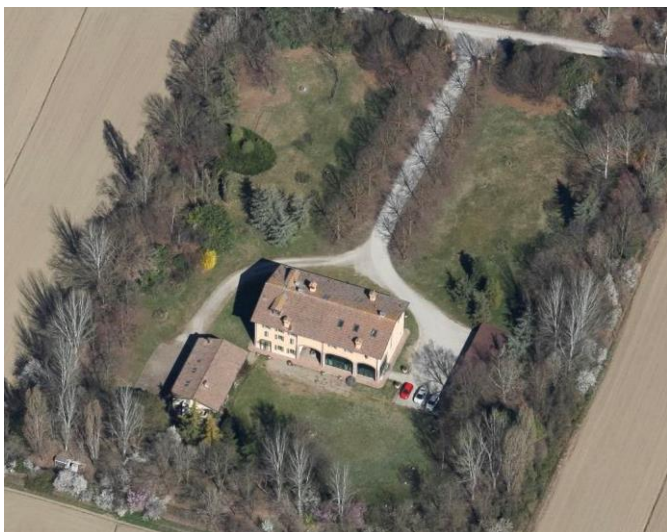

Comune di Modena

## CENSIMENTO PATRIMONIO EDILIZIO IN ZONA EXTRAURBANA

### SCHEDA ANALITICA EDIFICIO

Codice nucleo: 246\_9dr

Categoria nucleo: vocati alla trasformazione

**Codice edificio: 27962**

#### LOCALIZZAZIONE

Indirizzo: STRADELLO ARMENONE

Numero civico: 32

Riferimenti catastali: Foglio: 246

Mappale: 9

#### FUNZIONE

Funzione principale: residenza

Funzione secondaria: ---

Stato di utilizzazione: in uso

☐ Edificio produttivo agricolo dismesso

#### CARATTERISTICHE DELL'EDIFICIO

Numero di piani: 3

Numero di alloggi: 2

Superficie abitazione (mq): 401

Superficie altre funzioni (mq): 0

Epoca di costruzione: dal 1801 al 1900

Tipologia edilizia storica: **casa colonica**

Coerenza con l'impianto storico originario ☐

Integrità tipologica: alterata

Tipo di alterazione: alterazione dell'involucro

Stato di conservazione: buono

Vincolo Monumentale D.Lgs. 42/2004: non presente

Categoria di intervento da PSC/RUE 2016: Riqualificazione e ricomposizione tipologica

Codice Scheda censimento 1985: 246009

#### VALUTAZIONE

☒ Valore testimoniale

☐ Valore architettonico

#### NOTE



## DOCUMENTAZIONE FOTOGRAFICA

Foto censimento 1985/1987



Foto censimento 2017/2020





# CENSIMENTO PATRIMONIO EDILIZIO IN ZONA EXTRAURBANA 2020

Codice nucleo: 246\_28dr



Foto aerea 2019 - C.G.R. s.p.a. Parma scala 1:5000



Foto aerea 2019 scala 1:2000

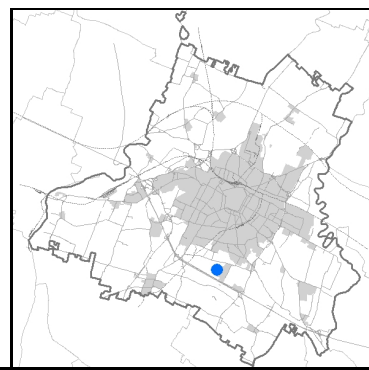

Estratto di mappa 2019 scala 1:2000

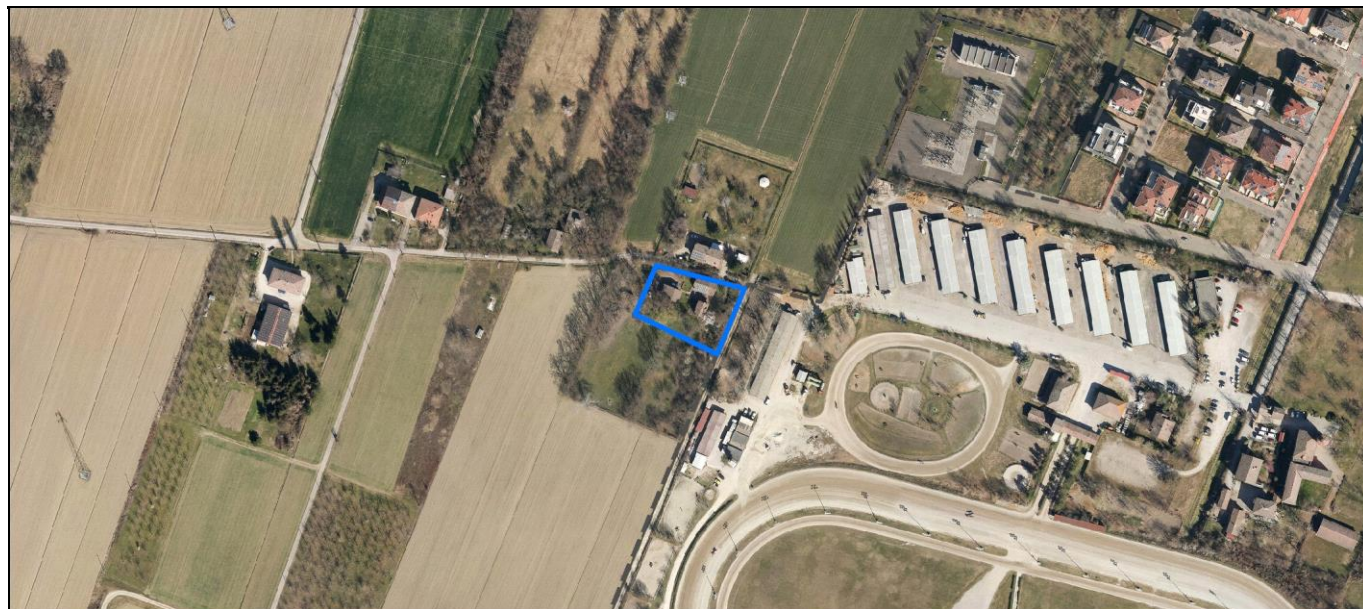
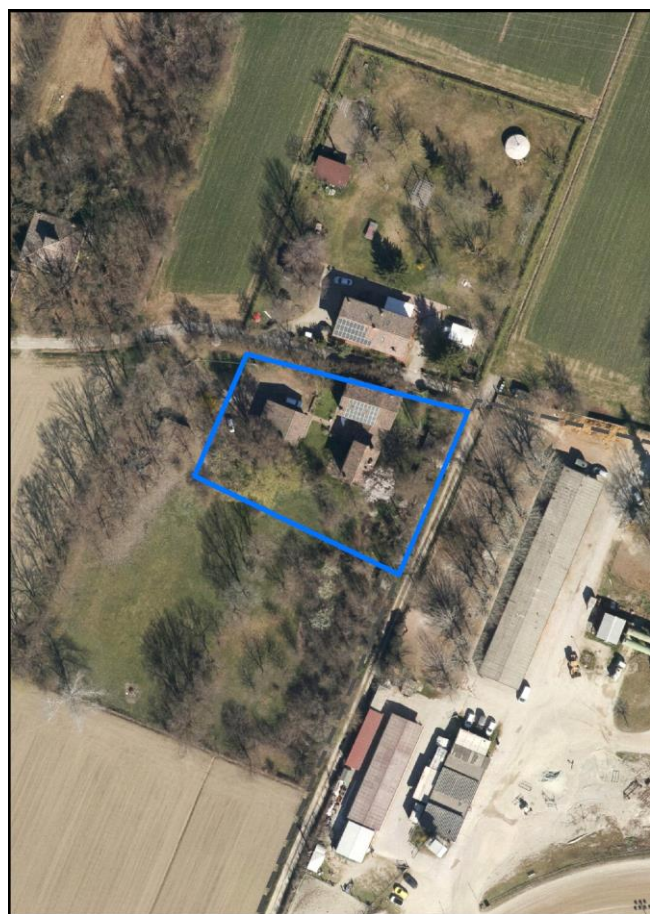
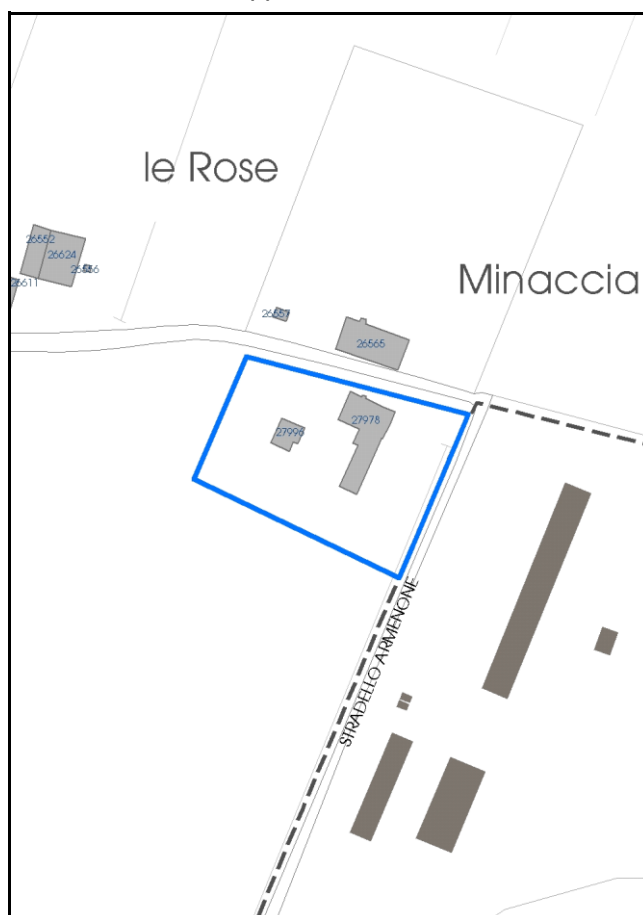

Comune di Modena

**Codice nucleo:** 246\_28dr

**Categoria: vocati alla trasformazione**

residenza

nucleo recuperato

**LOCALIZZAZIONE**

*Indirizzo:* STRADELLO ARMENONE

*Numero civico:* 88

*Riferimenti catastali:* Foglio: 246

*Mappale:* 28

**FUNZIONI**

- |   |  |   |   |
|---|--|---|---|
| <input checked="" type="checkbox"/> Residenza   | <input checked="" type="checkbox"/> Deposito | <input type="checkbox"/> Allevamento      | <input type="checkbox"/> Centro Aziendale           |
| <input type="checkbox"/> Serra/vivaio           | <input type="checkbox"/> Agriturismo         | <input type="checkbox"/> Maneggio         | <input type="checkbox"/> Impianto di trasformazione |
| <input type="checkbox"/> Altre attività econom. | <input type="checkbox"/> Fattoria didattica  | <input type="checkbox"/> Imp. tecnologico | <input type="checkbox"/> Attività agricola residua  |

*Note:*

Edifici destinati prevalentemente a residenza (B)

**DESCRIZIONE DELL'IMPIANTO INSEDIATIVO**

**Impianto storico**

*Numero edifici:* 2

*Numero edifici oggetto di indagine:* 1

- ☐ Vincolo Monumentale D.Lgs. 42/2004
- ☐ Vincolo Giardino di notevole interesse
- ☐ Presenza di edifici estranei all'impianto -

*Assetto morfologico:* corte aperta

*Elementi componenti presenti:*

- |  |  |  |  |
|--|--|--|--|
| <input checked="" type="checkbox"/> recinzione     | <input checked="" type="checkbox"/> manufatto funzionale | <input type="checkbox"/> albero singolo      | <input checked="" type="checkbox"/> alberatura a macchia |
| <input checked="" type="checkbox"/> pavimentazione | <input checked="" type="checkbox"/> siepe                | <input type="checkbox"/> alberatura a filare | <input checked="" type="checkbox"/> altro                |

*Note elementi:*

Presenza di persistenza storica (cod. PS050): maesta'.

**RELAZIONI CON IL CONTESTO TERRITORIALE**

*Tipo di accesso:* ☒ accesso indiretto ☐ accesso diretto da viabilità ☐ accesso tramite stradello

*Contesto paesaggistico:*

- |  |  |
|--|--|
| <input checked="" type="checkbox"/> appartenenza ad agglomerato rurale | <input type="checkbox"/> prossimità a territorio urbanizzato |
| <input type="checkbox"/> insediamento isolato                          | <input type="checkbox"/> prossimità ad infrastrutture        |
| <input type="checkbox"/> prossimità ad area produttiva                 | <input type="checkbox"/> prossimità a corso d'acqua          |

*Criticità ambientali:* assenti

**NOTE**



## DOCUMENTAZIONE FOTOGRAFICA

Foto anno 2019





Comune di Modena

## CENSIMENTO PATRIMONIO EDILIZIO IN ZONA EXTRAURBANA

### SCHEMA ANALITICA EDIFICIO

Codice nucleo: 246\_28dr    Categoria nucleo: vocati alla trasformazione

**Codice edificio: 27978**

#### LOCALIZZAZIONE

Indirizzo: STRADELLO ARMENONE

Numero civico: 88

Riferimenti catastali: Foglio: 246

Mappale: 28

#### FUNZIONE

Funzione principale: residenza

Funzione secondaria: ---

Stato di utilizzazione: in uso

☐ Edificio produttivo agricolo dismesso

#### CARATTERISTICHE DELL'EDIFICIO

Numero di piani: 2

Numero di alloggi: 1

Superficie abitazione (mq): 190

Superficie altre funzioni (mq): 0

Epoca di costruzione: dal 1801 al 1900

Tipologia edilizia storica: **stalla e fienile**

Coerenza con l'impianto storico originario ☒

Integrità tipologica: originaria

Tipo di alterazione:

Stato di conservazione: buono

Vincolo Monumentale D.Lgs. 42/2004: non presente

Categoria di intervento da PSC/RUE 2016: Riqualificazione e ricomposizione tipologica

Codice Scheda censimento 1985: 246028

#### VALUTAZIONE

☒ Valore testimoniale

☐ Valore architettonico

#### NOTE

pannelli fotovoltaici integrati nella copertura

## DOCUMENTAZIONE FOTOGRAFICA

Foto censimento 1985/1987



Foto censimento 2017/2020





# CENSIMENTO PATRIMONIO EDILIZIO IN ZONA EXTRAURBANA 2020

Codice nucleo: 246\_31dr



Foto aerea 2019 - C.G.R. s.p.a. Parma scala 1:5000



Foto aerea 2019 scala 1:3000

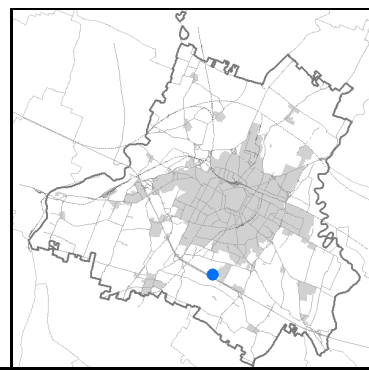

Estratto di mappa 2019 scala 1:3000



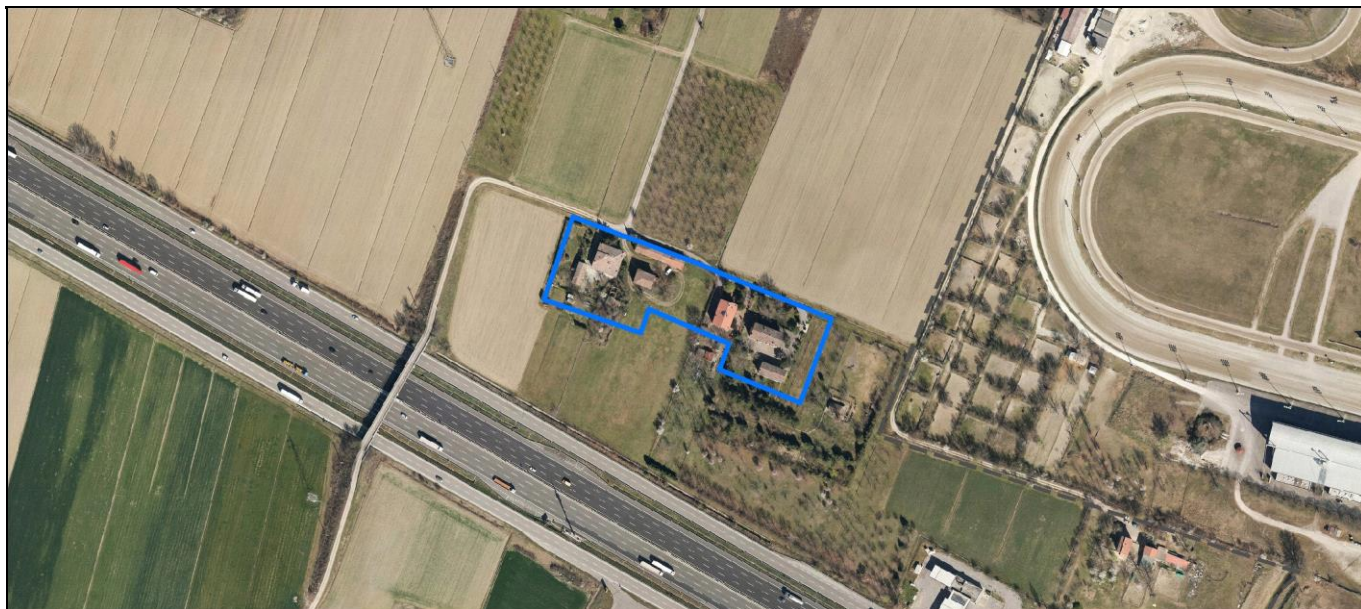
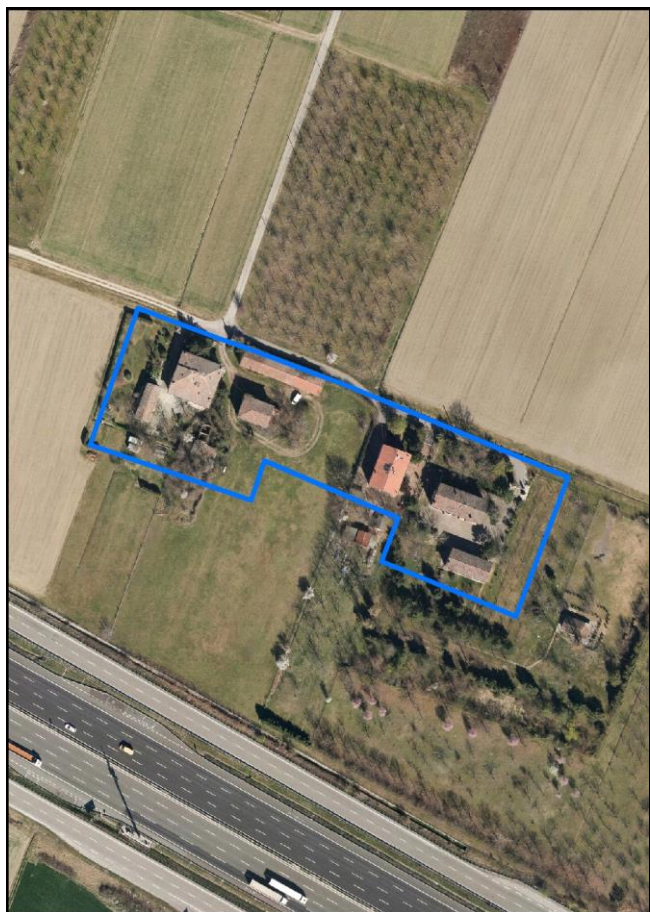
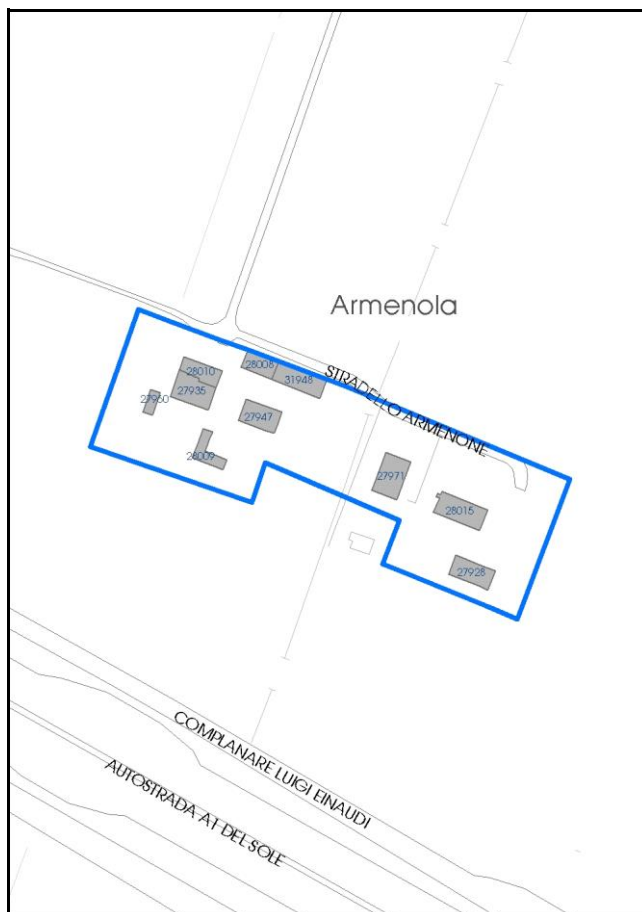

Comune di Modena

**Codice nucleo:** 246\_31dr

**Categoria: vocati alla trasformazione**

residenza

nucleo recuperato

**LOCALIZZAZIONE**

*Indirizzo:* STRADELLO ARMENONE

*Numero civico:* 54

*Riferimenti catastali:* Foglio: 246

*Mappale:* 31

**FUNZIONI**

- |   |  |   |   |
|---|--|---|---|
| <input checked="" type="checkbox"/> Residenza   | <input checked="" type="checkbox"/> Deposito | <input type="checkbox"/> Allevamento      | <input type="checkbox"/> Centro Aziendale           |
| <input type="checkbox"/> Serra/vivaio           | <input type="checkbox"/> Agriturismo         | <input type="checkbox"/> Maneggio         | <input type="checkbox"/> Impianto di trasformazione |
| <input type="checkbox"/> Altre attività econom. | <input type="checkbox"/> Fattoria didattica  | <input type="checkbox"/> Imp. tecnologico | <input type="checkbox"/> Attività agricola residua  |

*Note:*

Edifici destinati prevalentemente a residenza (B)

**DESCRIZIONE DELL'IMPIANTO INSEDIATIVO**

**Impianto storico**

*Numero edifici:* 10

*Numero edifici oggetto di indagine:* 5

- ☐ Vincolo Monumentale D.Lgs. 42/2004
- ☐ Vincolo Giardino di notevole interesse
- ☐ Presenza di edifici estranei all'impianto -

*Assetto morfologico:* disposizione libera

*Elementi componenti presenti:*

- |  |  |  |  |
|--|--|--|--|
| <input checked="" type="checkbox"/> recinzione     | <input checked="" type="checkbox"/> manufatto funzionale | <input type="checkbox"/> albero singolo      | <input checked="" type="checkbox"/> alberatura a macchia |
| <input checked="" type="checkbox"/> pavimentazione | <input checked="" type="checkbox"/> siepe                | <input type="checkbox"/> alberatura a filare | <input type="checkbox"/> altro                           |

*Note elementi:*

**RELAZIONI CON IL CONTESTO TERRITORIALE**

*Tipo di accesso:* ☒ accesso indiretto ☐ accesso diretto da viabilità ☐ accesso tramite stradello

*Contesto paesaggistico:*

- |   |  |
|---|--|
| <input type="checkbox"/> appartenenza ad agglomerato rurale | <input type="checkbox"/> prossimità a territorio urbanizzato     |
| <input checked="" type="checkbox"/> insediamento isolato    | <input checked="" type="checkbox"/> prossimità ad infrastrutture |
| <input type="checkbox"/> prossimità ad area produttiva      | <input type="checkbox"/> prossimità a corso d'acqua              |

*Criticità ambientali:* assenti

**NOTE**

## DOCUMENTAZIONE FOTOGRAFICA

Foto anno 2019



Comune di Modena

## CENSIMENTO PATRIMONIO EDILIZIO IN ZONA EXTRAURBANA

### SCHEDA ANALITICA EDIFICIO

Codice nucleo: 246\_31dr    Categoria nucleo: vocati alla trasformazione

**Codice edificio: 27935**

#### LOCALIZZAZIONE

Indirizzo: STRADELLO ARMENONE

Numero civico: 54

Riferimenti catastali: Foglio: 246

Mappale: 19

#### FUNZIONE

Funzione principale: residenza

Funzione secondaria: ---

Stato di utilizzazione: in uso

☐ Edificio produttivo agricolo dismesso

#### CARATTERISTICHE DELL'EDIFICIO

Numero di piani: 2

Numero di alloggi: 2

Superficie abitazione (mq): 165

Superficie altre funzioni (mq): 0

Epoca di costruzione: dal 1801 al 1900

Tipologia edilizia storica: **casa colonica**

Coerenza con l'impianto storico originario ☒

Integrità tipologica: originaria

Tipo di alterazione:

Stato di conservazione: buono

Vincolo Monumentale D.Lgs. 42/2004: non presente

Categoria di intervento da PSC/RUE 2016: Riqualificazione e ricomposizione tipologica

Codice Scheda censimento 1985: 246019

#### VALUTAZIONE

☒ Valore testimoniale

☐ Valore architettonico

#### NOTE

gli edifici cod. 27935 e cod. 28010 formano un unico immobile



---

## DOCUMENTAZIONE FOTOGRAFICA

Foto censimento 1985/1987



Foto censimento 2017/2020



Comune di Modena

## CENSIMENTO PATRIMONIO EDILIZIO IN ZONA EXTRAURBANA

### SCHEMA ANALITICA EDIFICIO

Codice nucleo: 246\_31dr    Categoria nucleo: vocati alla trasformazione

**Codice edificio: 27947**

#### LOCALIZZAZIONE

Indirizzo: STRADELLO ARMENONE

Numero civico: 0

Riferimenti catastali: Foglio: 246

Mappale: 23

#### FUNZIONE

Funzione principale: deposito

Funzione secondaria: ---

Stato di utilizzazione: in uso

☐ Edificio produttivo agricolo dismesso

#### CARATTERISTICHE DELL'EDIFICIO

Numero di piani: 2

Numero di alloggi: 0

Superficie abitazione (mq): 0

Superficie altre funzioni (mq): 135

Epoca di costruzione: dal 1901 al 1945

Tipologia edilizia storica: **stalla e fienile**

Coerenza con l'impianto storico originario ☒

Integrità tipologica: originaria

Tipo di alterazione:

Stato di conservazione: medio

Vincolo Monumentale D.Lgs. 42/2004: non presente

Categoria di intervento da PSC/RUE 2016: Riqualificazione e ricomposizione tipologica

Codice Scheda censimento 1985: 246023

#### VALUTAZIONE

☒ Valore testimoniale

☐ Valore architettonico

#### NOTE

## DOCUMENTAZIONE FOTOGRAFICA

Foto censimento 1985/1987



Foto censimento 2017/2020





Comune di Modena

## CENSIMENTO PATRIMONIO EDILIZIO IN ZONA EXTRAURBANA

### SCHEDA ANALITICA EDIFICIO

Codice nucleo: 246\_31dr    Categoria nucleo: vocati alla trasformazione

**Codice edificio: 28009**

#### LOCALIZZAZIONE

Indirizzo: STRADELLO ARMENONE

Numero civico: 0

Riferimenti catastali: Foglio: 246

Mappale: 24

#### FUNZIONE

Funzione principale: fienile

Funzione secondaria: ---

Stato di utilizzazione: non in uso

☒ Edificio produttivo agricolo dismesso

#### CARATTERISTICHE DELL'EDIFICIO

Numero di piani: 1

Numero di alloggi: 0

Superficie abitazione (mq): 0

Superficie altre funzioni (mq): 87

Epoca di costruzione: dal 1801 al 1900

Tipologia edilizia storica: **stalla e fienile**

Coerenza con l'impianto storico originario ☒

Integrità tipologica: originaria

Tipo di alterazione:

Stato di conservazione: rudere

Vincolo Monumentale D.Lgs. 42/2004: non presente

Categoria di intervento da PSC/RUE 2016: Riqualificazione e ricomposizione tipologica

Codice Scheda censimento 1985: 246024

#### VALUTAZIONE

☒ Valore testimoniale

☐ Valore architettonico

#### NOTE

---

## DOCUMENTAZIONE FOTOGRAFICA

Foto censimento 1985/1987



Foto censimento 2017/2020

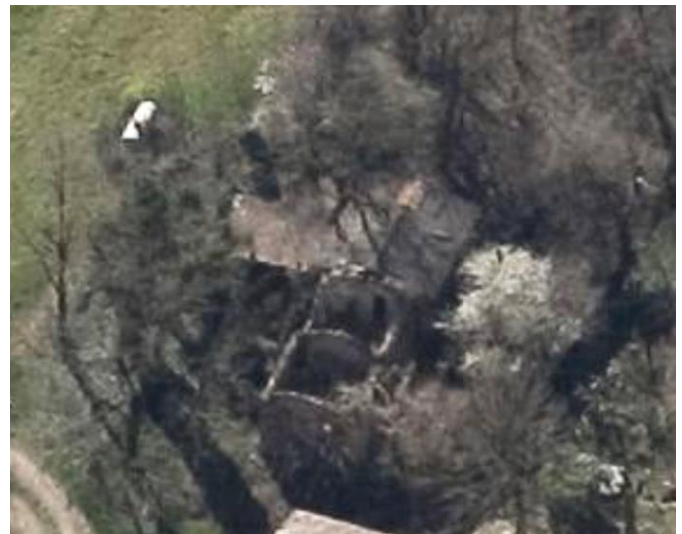
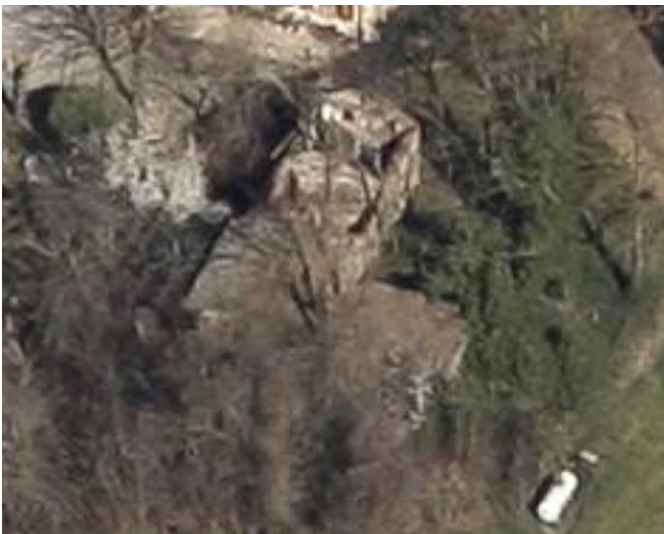

Comune di Modena

## CENSIMENTO PATRIMONIO EDILIZIO IN ZONA EXTRAURBANA

### SCHEMA ANALITICA EDIFICIO

Codice nucleo: 246\_31dr    Categoria nucleo: vocati alla trasformazione

**Codice edificio: 28010**

#### LOCALIZZAZIONE

Indirizzo: STRADELLO ARMENONE

Numero civico: 0

Riferimenti catastali: Foglio: 246

Mappale: 21

#### FUNZIONE

Funzione principale: residenza

Funzione secondaria: ---

Stato di utilizzazione: in uso

☐ Edificio produttivo agricolo dismesso

#### CARATTERISTICHE DELL'EDIFICIO

Numero di piani: 2

Numero di alloggi: 1

Superficie abitazione (mq): 103

Superficie altre funzioni (mq): 0

Epoca di costruzione: dal 1801 al 1900

Tipologia edilizia storica: **casa colonica**

Coerenza con l'impianto storico originario ☒

Integrità tipologica: originaria

Tipo di alterazione:

Stato di conservazione: buono

Vincolo Monumentale D.Lgs. 42/2004: non presente

Categoria di intervento da PSC/RUE 2016: Riqualificazione e ricomposizione tipologica

Codice Scheda censimento 1985: 246021

#### VALUTAZIONE

☒ Valore testimoniale

☐ Valore architettonico

#### NOTE

gli edifici cod. 27935 e cod. 28010 formano un unico immobile



## DOCUMENTAZIONE FOTOGRAFICA

Foto censimento 1985/1987



Foto censimento 2017/2020



Comune di Modena

## CENSIMENTO PATRIMONIO EDILIZIO IN ZONA EXTRAURBANA

### SCHEDA ANALITICA EDIFICIO

Codice nucleo: 246\_31dr    Categoria nucleo: vocati alla trasformazione

**Codice edificio: 28015**

#### LOCALIZZAZIONE

Indirizzo: STRADELLO ARMENONE

Numero civico: 54

Riferimenti catastali: Foglio: 246

Mappale: 31

#### FUNZIONE

Funzione principale: residenza

Funzione secondaria: ---

Stato di utilizzazione: in uso

☐ Edificio produttivo agricolo dismesso

#### CARATTERISTICHE DELL'EDIFICIO

Numero di piani: 2

Numero di alloggi: 1

Superficie abitazione (mq): 173

Superficie altre funzioni (mq): 0

Epoca di costruzione: dal 1901 al 1945

Tipologia edilizia storica: **edificio a porta morta**

Coerenza con l'impianto storico originario ☒

Integrità tipologica: originaria

Tipo di alterazione:

Stato di conservazione: buono

Vincolo Monumentale D.Lgs. 42/2004: non presente

Categoria di intervento da PSC/RUE 2016: Riqualificazione e ricomposizione tipologica

Codice Scheda censimento 1985: 246031

#### VALUTAZIONE

☒ Valore testimoniale

☐ Valore architettonico

#### NOTE

## DOCUMENTAZIONE FOTOGRAFICA

Foto censimento 1985/1987



Foto censimento 2017/2020





# CENSIMENTO PATRIMONIO EDILIZIO IN ZONA EXTRAURBANA 2020

Codice nucleo: 246\_67dr



Foto aerea 2019 - C.G.R. s.p.a. Parma scala 1:5000



Foto aerea 2019 scala 1:2000

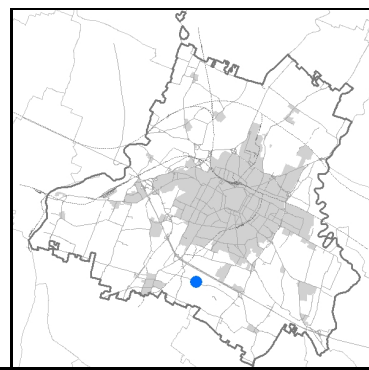

Estratto di mappa 2019 scala 1:2000

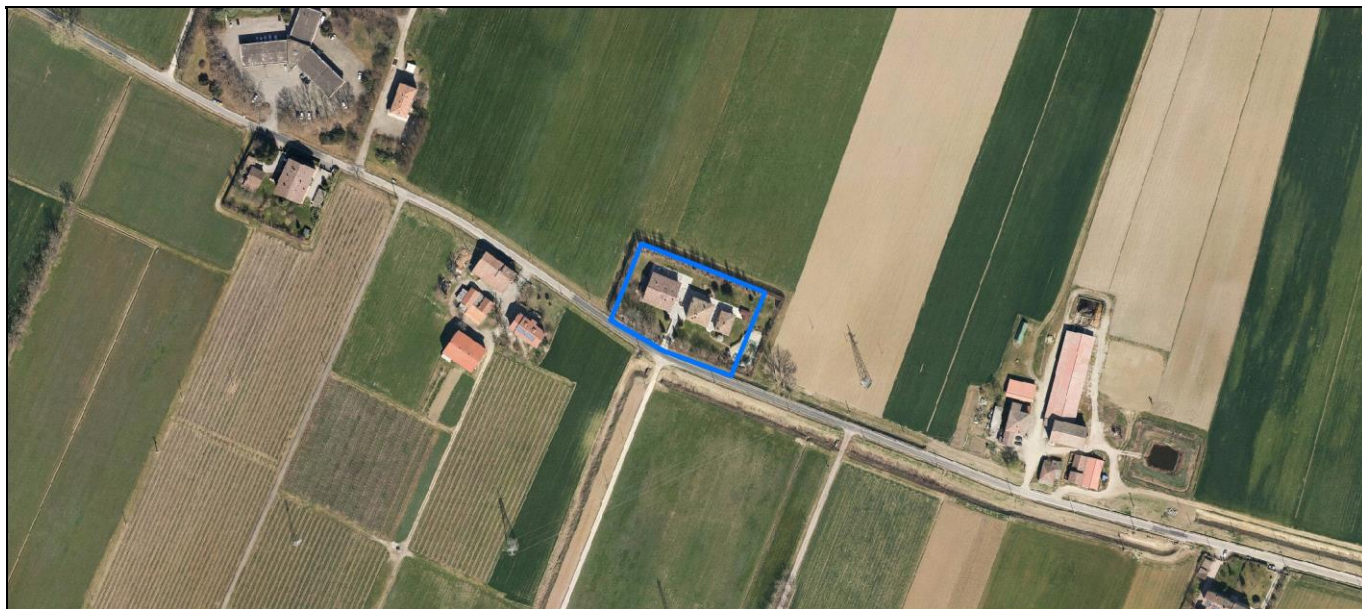
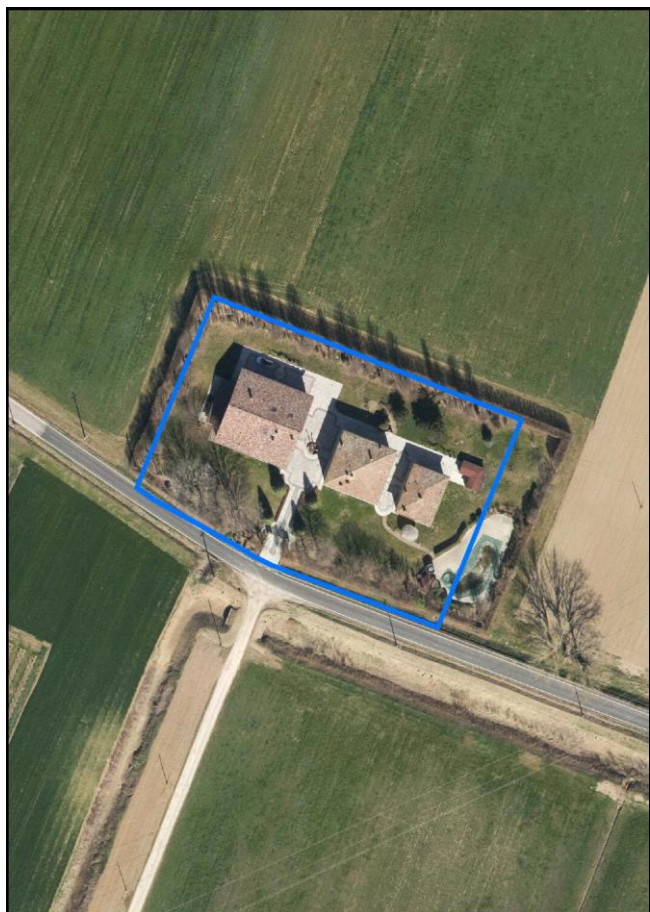
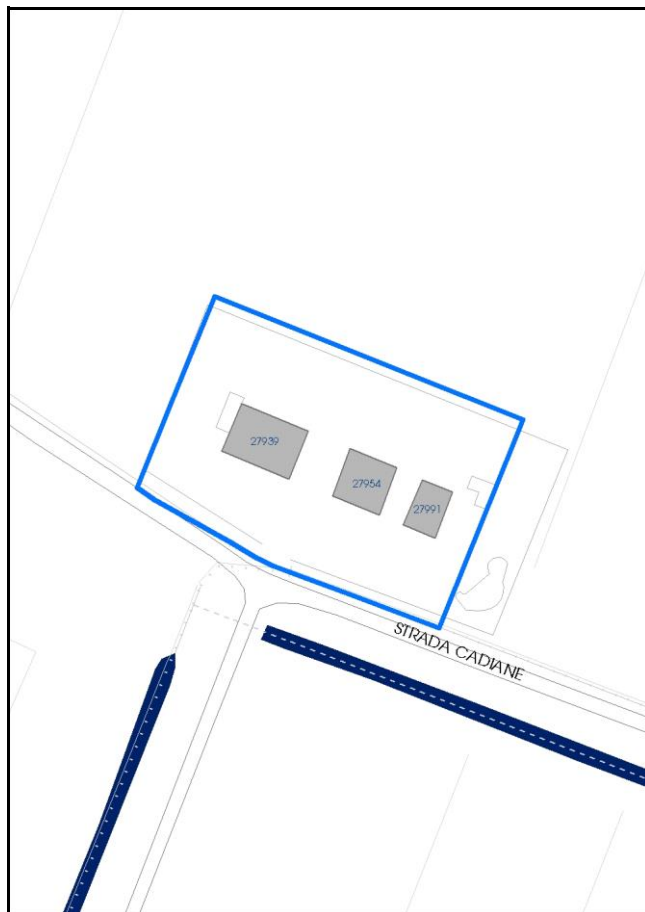

Comune di Modena

**Codice nucleo:** 246\_67dr

**Categoria: vocati alla trasformazione**

residenza

nucleo recuperato

**LOCALIZZAZIONE**

*Indirizzo:* STRADA CADIANE

*Numero civico:* 191

*Riferimenti catastali:* Foglio: 246

*Mappale:* 67

**FUNZIONI**

- |   |  |   |   |
|---|--|---|---|
| <input checked="" type="checkbox"/> Residenza   | <input checked="" type="checkbox"/> Deposito | <input type="checkbox"/> Allevamento      | <input type="checkbox"/> Centro Aziendale           |
| <input type="checkbox"/> Serra/vivaio           | <input type="checkbox"/> Agriturismo         | <input type="checkbox"/> Maneggio         | <input type="checkbox"/> Impianto di trasformazione |
| <input type="checkbox"/> Altre attività econom. | <input type="checkbox"/> Fattoria didattica  | <input type="checkbox"/> Imp. tecnologico | <input type="checkbox"/> Attività agricola residua  |

*Note:*

Edifici destinati prevalentemente a residenza (B)

**DESCRIZIONE DELL'IMPIANTO INSEDIATIVO**

**Impianto storico**

*Numero edifici:* 3

*Numero edifici oggetto di indagine:* 3

- ☐ Vincolo Monumentale D.Lgs. 42/2004
- ☐ Vincolo Giardino di notevole interesse
- ☐ Presenza di edifici estranei all'impianto -

*Assetto morfologico:* corte aperta

*Elementi componenti presenti:*

- |  |  |   |   |
|--|--|---|---|
| <input checked="" type="checkbox"/> recinzione     | <input checked="" type="checkbox"/> manufatto funzionale | <input type="checkbox"/> albero singolo                 | <input type="checkbox"/> alberatura a macchia |
| <input checked="" type="checkbox"/> pavimentazione | <input checked="" type="checkbox"/> siepe                | <input checked="" type="checkbox"/> alberatura a filare | <input type="checkbox"/> altro                |

*Note elementi:*

**RELAZIONI CON IL CONTESTO TERRITORIALE**

*Tipo di accesso:* ☐ accesso indiretto ☒ accesso diretto da viabilità ☐ accesso tramite stradello

*Contesto paesaggistico:*

- |   |  |
|---|--|
| <input type="checkbox"/> appartenenza ad agglomerato rurale | <input type="checkbox"/> prossimità a territorio urbanizzato |
| <input checked="" type="checkbox"/> insediamento isolato    | <input type="checkbox"/> prossimità ad infrastrutture        |
| <input type="checkbox"/> prossimità ad area produttiva      | <input type="checkbox"/> prossimità a corso d'acqua          |

*Criticità ambientali:* fonti esterne  
(traliccio alta tensione 100 m)

**NOTE**



## DOCUMENTAZIONE FOTOGRAFICA

Foto anno 2019





Comune di Modena

## CENSIMENTO PATRIMONIO EDILIZIO IN ZONA EXTRAURBANA

### SCHEDA ANALITICA EDIFICIO

Codice nucleo: 246\_67dr    Categoria nucleo: vocati alla trasformazione

**Codice edificio: 27939**

#### LOCALIZZAZIONE

Indirizzo: STRADA CADIANE

Numero civico: 191

Riferimenti catastali: Foglio: 246

Mappale: 67

#### FUNZIONE

Funzione principale: residenza

Funzione secondaria: autorimessa

Stato di utilizzazione: in uso

☐ Edificio produttivo agricolo dismesso

#### CARATTERISTICHE DELL'EDIFICIO

Numero di piani: 2

Numero di alloggi: 1

Superficie abitazione (mq): 262

Superficie altre funzioni (mq): 0

Epoca di costruzione: dal 1801 al 1900

Tipologia edilizia storica: **stalla e fienile**

Coerenza con l'impianto storico originario ☒

Integrità tipologica: alterata

Tipo di alterazione: alterazione dell'involucro

Stato di conservazione: buono

Vincolo Monumentale D.Lgs. 42/2004: non presente

Categoria di intervento da PSC/RUE 2016: Ripristino tipologico

Codice Scheda censimento 1985: 246067

#### VALUTAZIONE

☒ Valore testimoniale

☐ Valore architettonico

#### NOTE

## DOCUMENTAZIONE FOTOGRAFICA

Foto censimento 1985/1987



Foto censimento 2017/2020



Comune di Modena

## CENSIMENTO PATRIMONIO EDILIZIO IN ZONA EXTRAURBANA

### SCHEDA ANALITICA EDIFICIO

Codice nucleo: 246\_67dr    Categoria nucleo: vocati alla trasformazione

**Codice edificio: 27954**

#### LOCALIZZAZIONE

Indirizzo: STRADA CADIANE

Numero civico: 191

Riferimenti catastali: Foglio: 246

Mappale: 68

#### FUNZIONE

Funzione principale: residenza

Funzione secondaria: ---

Stato di utilizzazione: in uso

☐ Edificio produttivo agricolo dismesso

#### CARATTERISTICHE DELL'EDIFICIO

Numero di piani: 2

Numero di alloggi: 2

Superficie abitazione (mq): 178

Superficie altre funzioni (mq): 0

Epoca di costruzione: dal 1801 al 1900

Tipologia edilizia storica: **casa padronale**

Coerenza con l'impianto storico originario ☒

Integrità tipologica: originaria

Tipo di alterazione:

Stato di conservazione: buono

Vincolo Monumentale D.Lgs. 42/2004: non presente

Categoria di intervento da PSC/RUE 2016: Restauro e risanamento conservativo

Codice Scheda censimento 1985: 246068

#### VALUTAZIONE

☒ Valore testimoniale

☐ Valore architettonico

#### NOTE



## DOCUMENTAZIONE FOTOGRAFICA

Foto censimento 1985/1987



Foto censimento 2017/2020



Comune di Modena

## CENSIMENTO PATRIMONIO EDILIZIO IN ZONA EXTRAURBANA

### SCHEDA ANALITICA EDIFICIO

Codice nucleo: 246\_67dr    Categoria nucleo: vocati alla trasformazione

**Codice edificio: 27991**

#### LOCALIZZAZIONE

Indirizzo: STRADA CADIANE

Numero civico: 191

Riferimenti catastali: Foglio: 246

Mappale: 69

#### FUNZIONE

Funzione principale: deposito

Funzione secondaria: ---

Stato di utilizzazione: in uso

☐ Edificio produttivo agricolo dismesso

#### CARATTERISTICHE DELL'EDIFICIO

Numero di piani: 2

Numero di alloggi: 0

Superficie abitazione (mq): 0

Superficie altre funzioni (mq): 116

Epoca di costruzione: dal 1801 al 1900

Tipologia edilizia storica: **stalla e fienile**

Coerenza con l'impianto storico originario ☒

Integrità tipologica: originaria

Tipo di alterazione:

Stato di conservazione: buono

Vincolo Monumentale D.Lgs. 42/2004: non presente

Categoria di intervento da PSC/RUE 2016: Restauro e risanamento conservativo

Codice Scheda censimento 1985: 246069

#### VALUTAZIONE

☒ Valore testimoniale

☐ Valore architettonico

#### NOTE

## DOCUMENTAZIONE FOTOGRAFICA

Foto censimento 1985/1987



Foto censimento 2017/2020





# CENSIMENTO PATRIMONIO EDILIZIO IN ZONA EXTRAURBANA 2020

Codice nucleo: 246\_91dr



Foto aerea 2019 - C.G.R. s.p.a. Parma scala 1:5000



Foto aerea 2019 scala 1:2000

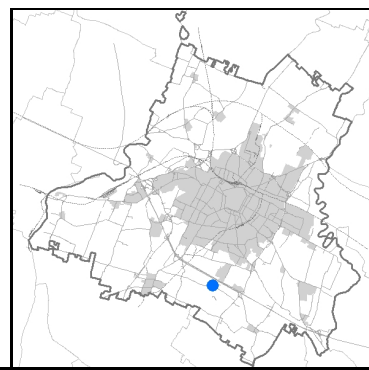

Estratto di mappa 2019 scala 1:2000

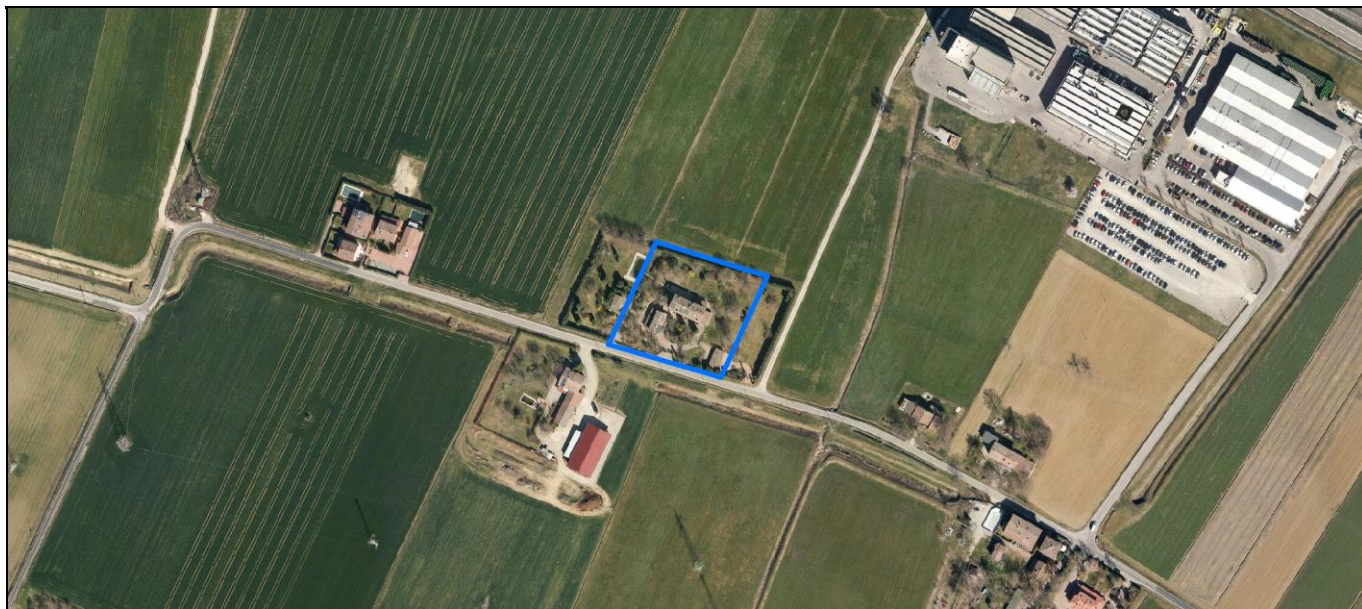
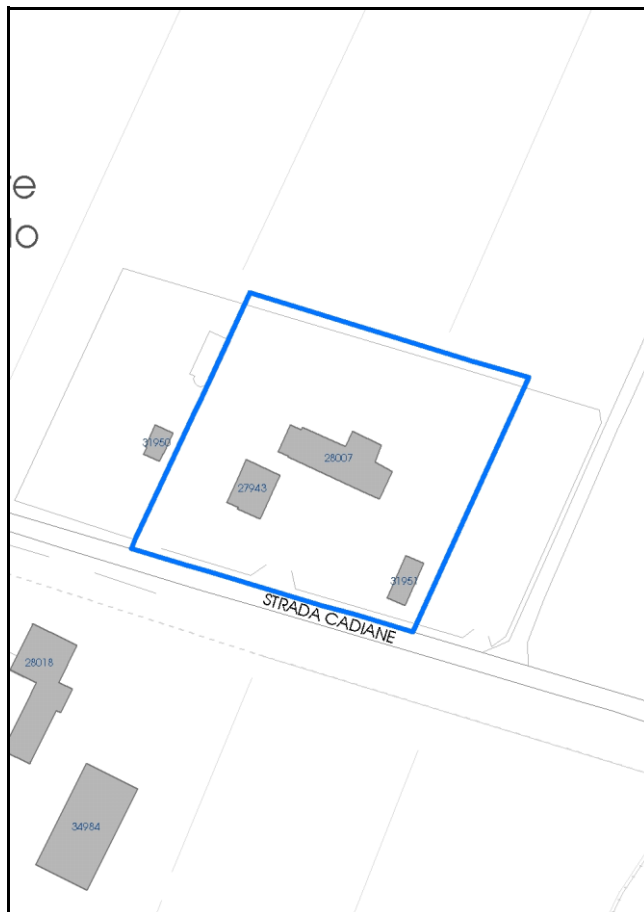

Comune di Modena

**Codice nucleo:** 246\_91dr

**Categoria: vocati alla trasformazione**

residenza

nucleo recuperato

**LOCALIZZAZIONE**

*Indirizzo:* STRADA CADIANE

*Numero civico:* 253

*Riferimenti catastali:* Foglio: 246

*Mappale:* 91

**FUNZIONI**

- |   |  |   |   |
|---|--|---|---|
| <input checked="" type="checkbox"/> Residenza   | <input checked="" type="checkbox"/> Deposito | <input type="checkbox"/> Allevamento      | <input type="checkbox"/> Centro Aziendale           |
| <input type="checkbox"/> Serra/vivaio           | <input type="checkbox"/> Agriturismo         | <input type="checkbox"/> Maneggio         | <input type="checkbox"/> Impianto di trasformazione |
| <input type="checkbox"/> Altre attività econom. | <input type="checkbox"/> Fattoria didattica  | <input type="checkbox"/> Imp. tecnologico | <input type="checkbox"/> Attività agricola residua  |

*Note:*

Edifici destinati prevalentemente a residenza (B)

**DESCRIZIONE DELL'IMPIANTO INSEDIATIVO**

**Impianto storico**

*Numero edifici:* 3

*Numero edifici oggetto di indagine:* 1

- ☐ Vincolo Monumentale D.Lgs. 42/2004
- ☐ Vincolo Giardino di notevole interesse
- ☐ Presenza di edifici estranei all'impianto -

*Assetto morfologico:* corte aperta

*Elementi componenti presenti:*

- |  |  |   |  |
|--|--|---|--|
| <input checked="" type="checkbox"/> recinzione     | <input checked="" type="checkbox"/> manufatto funzionale | <input checked="" type="checkbox"/> albero singolo      | <input checked="" type="checkbox"/> alberatura a macchia |
| <input checked="" type="checkbox"/> pavimentazione | <input checked="" type="checkbox"/> siepe                | <input checked="" type="checkbox"/> alberatura a filare | <input type="checkbox"/> altro                           |

*Note elementi:*

**RELAZIONI CON IL CONTESTO TERRITORIALE**

*Tipo di accesso:* ☐ accesso indiretto ☒ accesso diretto da viabilità ☐ accesso tramite stradello

*Contesto paesaggistico:*

- |  |  |
|--|--|
| <input checked="" type="checkbox"/> appartenenza ad agglomerato rurale | <input type="checkbox"/> prossimità a territorio urbanizzato |
| <input type="checkbox"/> insediamento isolato                          | <input type="checkbox"/> prossimità ad infrastrutture        |
| <input type="checkbox"/> prossimità ad area produttiva                 | <input type="checkbox"/> prossimità a corso d'acqua          |

*Criticità ambientali:* fonti esterne  
(traliccio alta tensione 110 m)

**NOTE**



## DOCUMENTAZIONE FOTOGRAFICA

Foto anno 2019

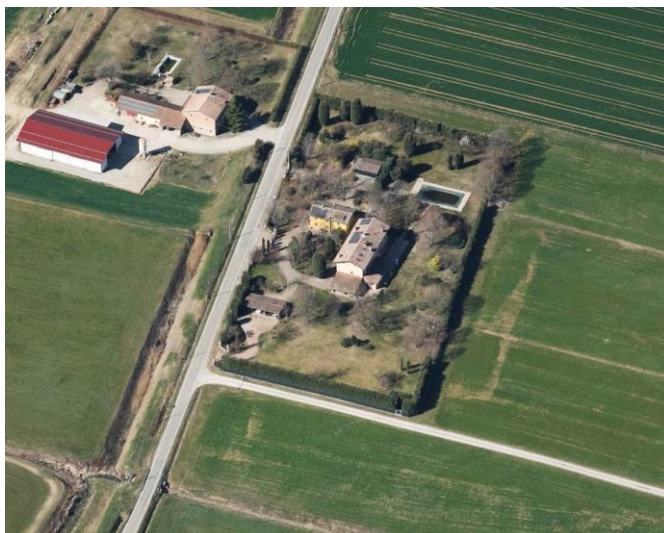



Comune di Modena

## CENSIMENTO PATRIMONIO EDILIZIO IN ZONA EXTRAURBANA

### SCHEDA ANALITICA EDIFICIO

Codice nucleo: 246\_91dr    Categoria nucleo: vocati alla trasformazione

**Codice edificio: 28007**

#### LOCALIZZAZIONE

Indirizzo: STRADA CADIANE

Numero civico: 253

Riferimenti catastali: Foglio: 246

Mappale: 91

#### FUNZIONE

Funzione principale: residenza

Funzione secondaria: ---

Stato di utilizzazione: in uso

☐ Edificio produttivo agricolo dismesso

#### CARATTERISTICHE DELL'EDIFICIO

Numero di piani: 2

Numero di alloggi: 1

Superficie abitazione (mq): 295

Superficie altre funzioni (mq): 0

Epoca di costruzione: dal 1901 al 1945

Tipologia edilizia storica: **edificio a porta morta**

Coerenza con l'impianto storico originario ☒

Integrità tipologica: alterata

Tipo di alterazione: ampliamento

Stato di conservazione: buono

Vincolo Monumentale D.Lgs. 42/2004: non presente

Categoria di intervento da PSC/RUE 2016: Riqualificazione e ricomposizione tipologica

Codice Scheda censimento 1985: 246091

#### VALUTAZIONE

☒ Valore testimoniale

☐ Valore architettonico

#### NOTE

## DOCUMENTAZIONE FOTOGRAFICA

Foto censimento 1985/1987



Foto censimento 2017/2020





# CENSIMENTO PATRIMONIO EDILIZIO IN ZONA EXTRAURBANA 2020

Codice nucleo: 246\_98dr



Foto aerea 2019 - C.G.R. s.p.a. Parma scala 1:5000



Foto aerea 2019 scala 1:2000

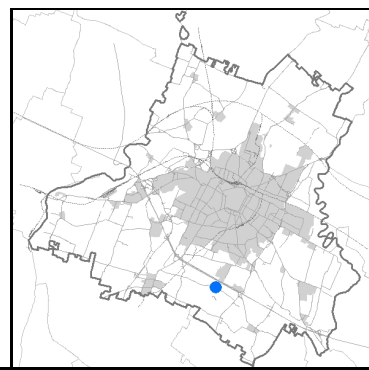

Estratto di mappa 2019 scala 1:2000



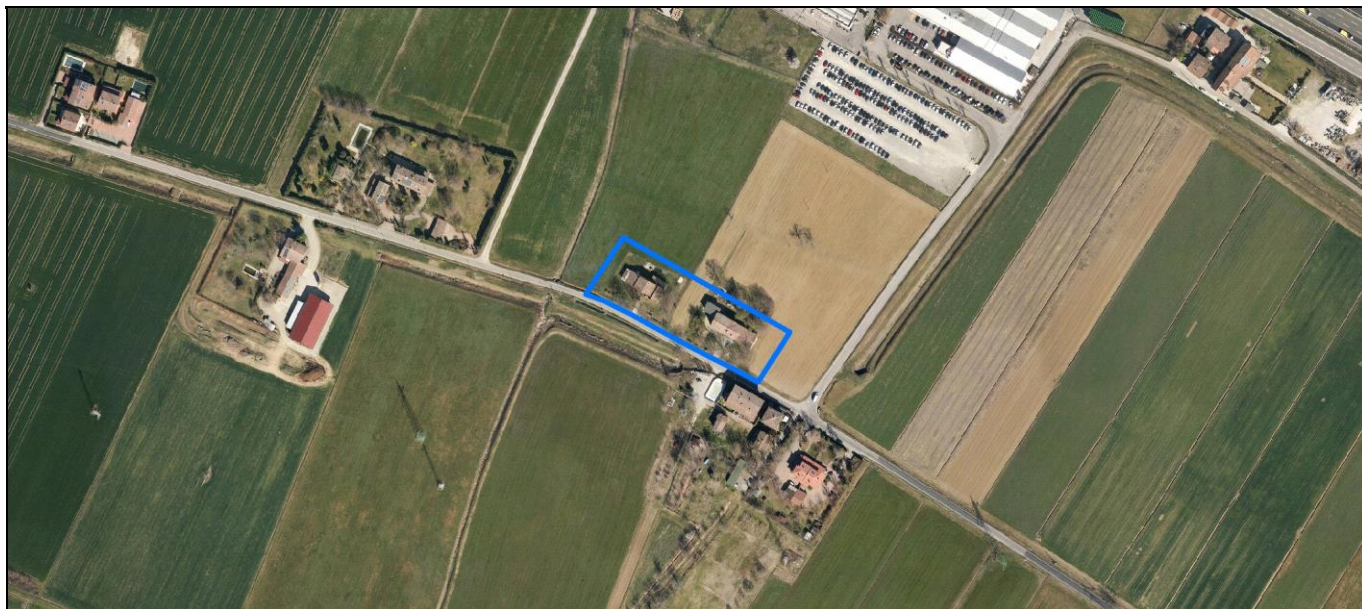
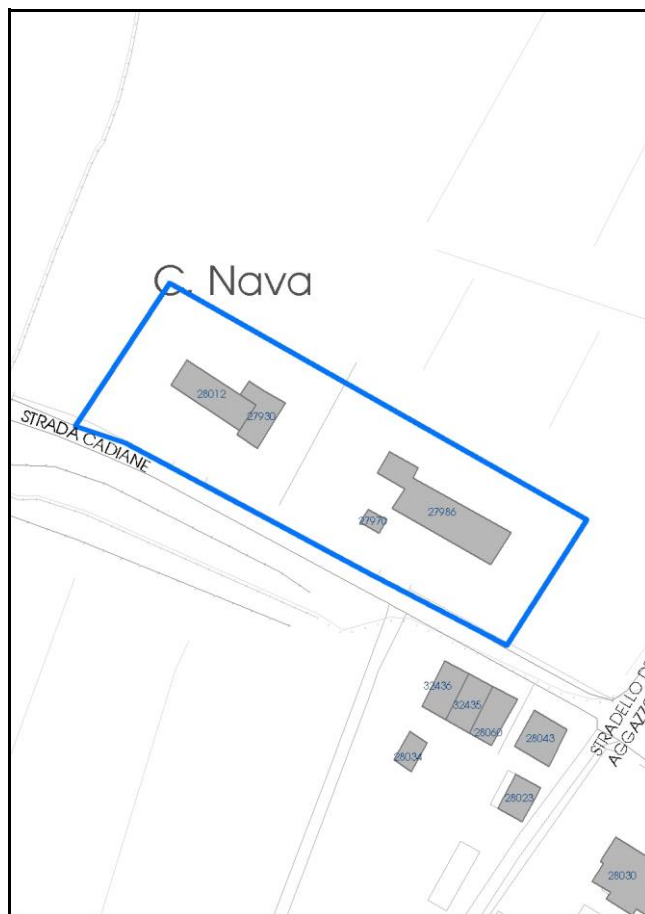

Comune di Modena

**Codice nucleo:** 246\_98dr

**Categoria: vocati alla trasformazione**

residenza

nucleo recuperato

**LOCALIZZAZIONE**

*Indirizzo:* STRADA CADIANE

*Numero civico:*

*Riferimenti catastali:* Foglio: 246

*Mappale:* 98

**FUNZIONI**

- |   |  |   |  |
|---|--|---|--|
| <input checked="" type="checkbox"/> Residenza   | <input checked="" type="checkbox"/> Deposito | <input type="checkbox"/> Allevamento      | <input checked="" type="checkbox"/> Centro Aziendale |
| <input type="checkbox"/> Serra/vivaio           | <input type="checkbox"/> Agriturismo         | <input type="checkbox"/> Maneggio         | <input type="checkbox"/> Impianto di trasformazione  |
| <input type="checkbox"/> Altre attività econom. | <input type="checkbox"/> Fattoria didattica  | <input type="checkbox"/> Imp. tecnologico | <input type="checkbox"/> Attività agricola residua   |

*Note:*

Edifici destinati prevalentemente a residenza (B)

**DESCRIZIONE DELL'IMPIANTO INSEDIATIVO**

**Impianto storico**

*Numero edifici:* 4

*Numero edifici oggetto di indagine:* 1

- ☐ Vincolo Monumentale D.Lgs. 42/2004
- ☐ Vincolo Giardino di notevole interesse
- ☐ Presenza di edifici estranei all'impianto -

*Assetto morfologico:* corte aperta

*Elementi componenti presenti:*

- |  |  |   |   |
|--|--|---|---|
| <input checked="" type="checkbox"/> recinzione | <input checked="" type="checkbox"/> manufatto funzionale | <input type="checkbox"/> albero singolo                 | <input type="checkbox"/> alberatura a macchia |
| <input type="checkbox"/> pavimentazione        | <input checked="" type="checkbox"/> siepe                | <input checked="" type="checkbox"/> alberatura a filare | <input type="checkbox"/> altro                |

*Note elementi:*

**RELAZIONI CON IL CONTESTO TERRITORIALE**

*Tipo di accesso:* ☐ accesso indiretto ☒ accesso diretto da viabilità ☐ accesso tramite stradello

*Contesto paesaggistico:*

- |  |  |
|--|--|
| <input checked="" type="checkbox"/> appartenenza ad agglomerato rurale | <input type="checkbox"/> prossimità a territorio urbanizzato |
| <input type="checkbox"/> insediamento isolato                          | <input type="checkbox"/> prossimità ad infrastrutture        |
| <input type="checkbox"/> prossimità ad area produttiva                 | <input type="checkbox"/> prossimità a corso d'acqua          |

*Criticità ambientali:* fonti esterne  
(traliccio alta tensione 110 m)

**NOTE**

## DOCUMENTAZIONE FOTOGRAFICA

Foto anno 2019



Comune di Modena

## CENSIMENTO PATRIMONIO EDILIZIO IN ZONA EXTRAURBANA

### SCHEDA ANALITICA EDIFICIO

Codice nucleo: 246\_98dr    Categoria nucleo: vocati alla trasformazione

**Codice edificio: 27986**

#### LOCALIZZAZIONE

Indirizzo: STRADA CADIANE

Numero civico: 0

Riferimenti catastali: Foglio: 246

Mappale: 98

#### FUNZIONE

Funzione principale: residenza

Funzione secondaria: ---

Stato di utilizzazione: in uso

☐ Edificio produttivo agricolo dismesso

#### CARATTERISTICHE DELL'EDIFICIO

Numero di piani: 2

Numero di alloggi: 2

Superficie abitazione (mq): 354

Superficie altre funzioni (mq): 0

Epoca di costruzione: dal 1801 al 1900

Tipologia edilizia storica: **casa colonica**

Coerenza con l'impianto storico originario ☒

Integrità tipologica: alterata

Tipo di alterazione: corpo annesso precario

Stato di conservazione: buono

Vincolo Monumentale D.Lgs. 42/2004: non presente

Categoria di intervento da PSC/RUE 2016: Riqualificazione e ricomposizione tipologica

Codice Scheda censimento 1985: 246098

#### VALUTAZIONE

☒ Valore testimoniale

☐ Valore architettonico

#### NOTE



## DOCUMENTAZIONE FOTOGRAFICA

Foto censimento 1985/1987



Foto censimento 2017/2020

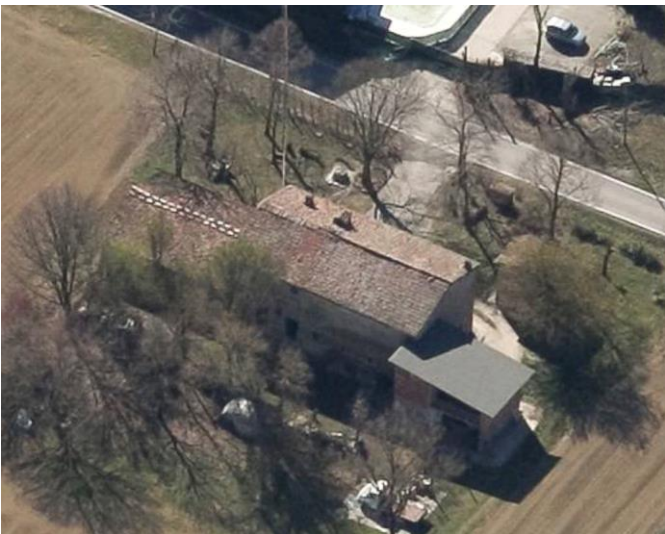



# CENSIMENTO PATRIMONIO EDILIZIO IN ZONA EXTRAURBANA 2020

Codice nucleo: 246\_280dr



Foto aerea 2019 - C.G.R. s.p.a. Parma scala 1:5000



Foto aerea 2019 scala 1:2000

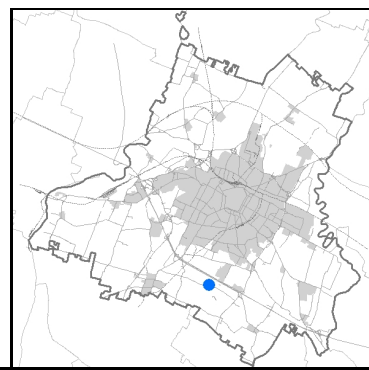

Estratto di mappa 2019 scala 1:2000

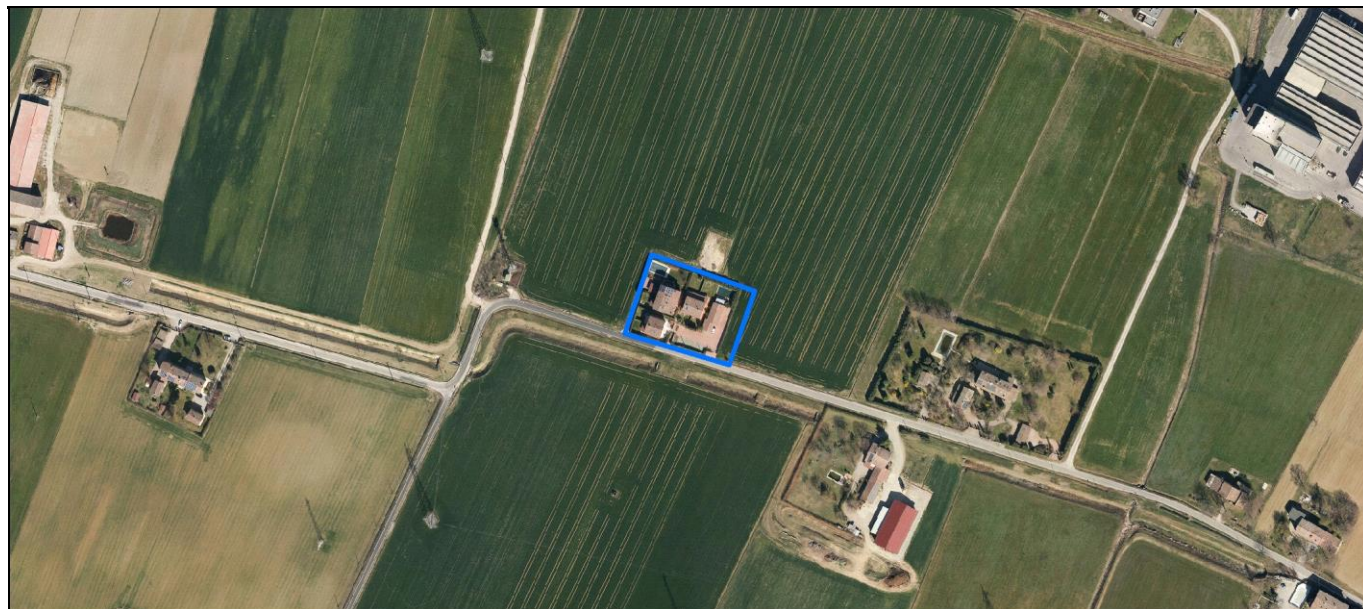
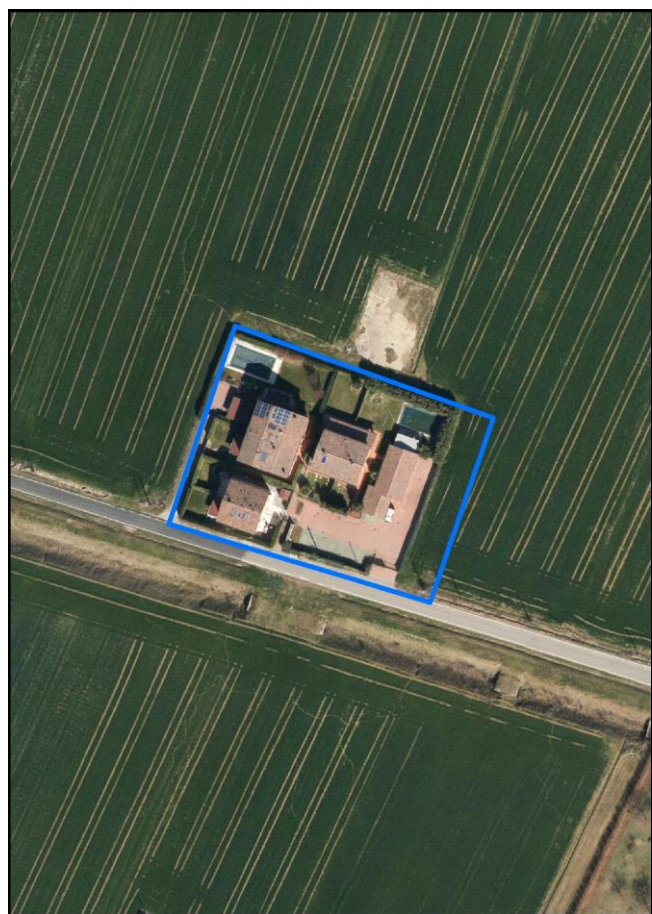
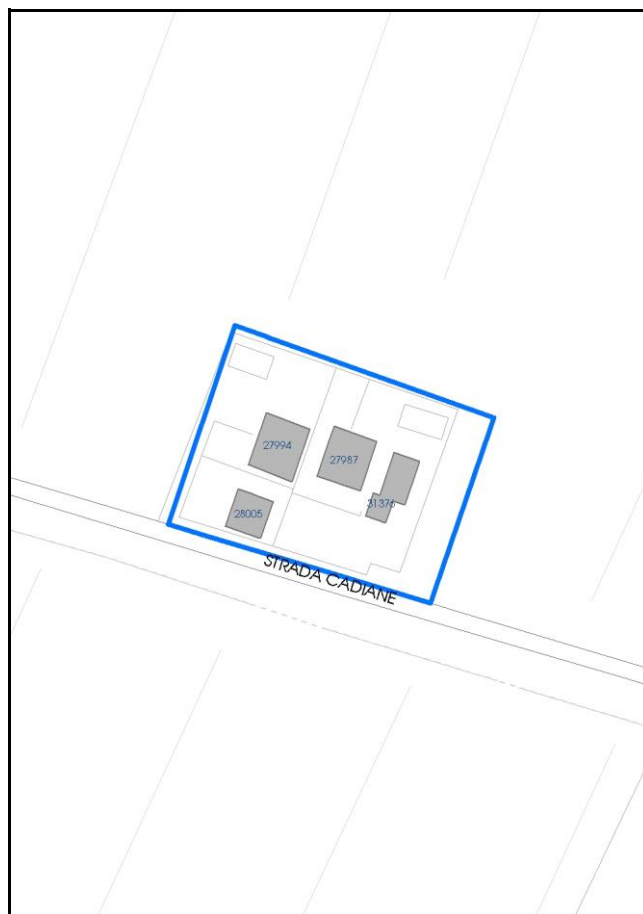

Comune di Modena

**Codice nucleo:** 246\_280dr

**Categoria: vocati alla trasformazione**

residenza

nucleo recuperato

**LOCALIZZAZIONE**

*Indirizzo:* STRADA CADIANE

*Numero civico:* 233

*Riferimenti catastali:* Foglio: 246

*Mappale:* 280

**FUNZIONI**

- |   |  |   |   |
|---|--|---|---|
| <input checked="" type="checkbox"/> Residenza   | <input checked="" type="checkbox"/> Deposito | <input type="checkbox"/> Allevamento      | <input type="checkbox"/> Centro Aziendale           |
| <input type="checkbox"/> Serra/vivaio           | <input type="checkbox"/> Agriturismo         | <input type="checkbox"/> Maneggio         | <input type="checkbox"/> Impianto di trasformazione |
| <input type="checkbox"/> Altre attività econom. | <input type="checkbox"/> Fattoria didattica  | <input type="checkbox"/> Imp. tecnologico | <input type="checkbox"/> Attività agricola residua  |

*Note:*

Edifici destinati prevalentemente a residenza (B)

**DESCRIZIONE DELL'IMPIANTO INSEDIATIVO**

**Impianto storico**

*Numero edifici:* 4

*Numero edifici oggetto di indagine:* 2

- ☐ Vincolo Monumentale D.Lgs. 42/2004
- ☐ Vincolo Giardino di notevole interesse
- ☐ Presenza di edifici estranei all'impianto -

*Assetto morfologico:* corte aperta

*Elementi componenti presenti:*

- |  |   |  |   |
|--|---|--|---|
| <input checked="" type="checkbox"/> recinzione     | <input type="checkbox"/> manufatto funzionale | <input checked="" type="checkbox"/> albero singolo | <input type="checkbox"/> alberatura a macchia |
| <input checked="" type="checkbox"/> pavimentazione | <input checked="" type="checkbox"/> siepe     | <input type="checkbox"/> alberatura a filare       | <input type="checkbox"/> altro                |

*Note elementi:*

**RELAZIONI CON IL CONTESTO TERRITORIALE**

*Tipo di accesso:* ☐ accesso indiretto ☒ accesso diretto da viabilità ☐ accesso tramite stradello

*Contesto paesaggistico:*

- |   |  |
|---|--|
| <input type="checkbox"/> appartenenza ad agglomerato rurale | <input type="checkbox"/> prossimità a territorio urbanizzato |
| <input checked="" type="checkbox"/> insediamento isolato    | <input type="checkbox"/> prossimità ad infrastrutture        |
| <input type="checkbox"/> prossimità ad area produttiva      | <input type="checkbox"/> prossimità a corso d'acqua          |

*Criticità ambientali:* fonti esterne  
(traliccio alta tensione 130 m)

**NOTE**



## DOCUMENTAZIONE FOTOGRAFICA

Foto anno 2019



Comune di Modena

## CENSIMENTO PATRIMONIO EDILIZIO IN ZONA EXTRAURBANA

### SCHEDA ANALITICA EDIFICIO

Codice nucleo: 246\_280dr Categoria nucleo: vocati alla trasformazione

**Codice edificio: 27987**

#### LOCALIZZAZIONE

Indirizzo: STRADA CADIANE

Numero civico: 233

Riferimenti catastali: Foglio: 246

Mappale: 280

#### FUNZIONE

Funzione principale: residenza

Funzione secondaria: ---

Stato di utilizzazione: in uso

☐ Edificio produttivo agricolo dismesso

#### CARATTERISTICHE DELL'EDIFICIO

Numero di piani: 2

Numero di alloggi: 2

Superficie abitazione (mq): 167

Superficie altre funzioni (mq): 0

Epoca di costruzione: dal 1946 al 1975

Tipologia edilizia storica: **stalla e fienile**

Coerenza con l'impianto storico originario ☒

Integrità tipologica: privo di interesse tipologico

Tipo di alterazione:

Stato di conservazione: buono

Vincolo Monumentale D.Lgs. 42/2004: non presente

Categoria di intervento da PSC/RUE 2016: Ripristino tipologico

Codice Scheda censimento 1985: 246086

#### VALUTAZIONE

☐ Valore testimoniale

☐ Valore architettonico

#### NOTE

## DOCUMENTAZIONE FOTOGRAFICA

Foto censimento 1985/1987



Foto censimento 2017/2020





Comune di Modena

## CENSIMENTO PATRIMONIO EDILIZIO IN ZONA EXTRAURBANA

### SCHEDA ANALITICA EDIFICIO

Codice nucleo: 246\_280dr Categoria nucleo: vocati alla trasformazione

**Codice edificio: 27994**

#### LOCALIZZAZIONE

Indirizzo: STRADA CADIANE

Numero civico: 0

Riferimenti catastali: Foglio: 246

Mappale: 85

#### FUNZIONE

Funzione principale: residenza

Funzione secondaria: ---

Stato di utilizzazione: in uso

☐ Edificio produttivo agricolo dismesso

#### CARATTERISTICHE DELL'EDIFICIO

Numero di piani: 3

Numero di alloggi: 2

Superficie abitazione (mq): 183

Superficie altre funzioni (mq): 0

Epoca di costruzione: dal 1801 al 1900

Tipologia edilizia storica: **stalla e fienile**

Coerenza con l'impianto storico originario ☒

Integrità tipologica: alterata

Tipo di alterazione: corpo annesso precario

Stato di conservazione: buono

Vincolo Monumentale D.Lgs. 42/2004: non presente

Categoria di intervento da PSC/RUE 2016: Riqualificazione e ricomposizione tipologica

Codice Scheda censimento 1985: 246085

#### VALUTAZIONE

☒ Valore testimoniale

☐ Valore architettonico

#### NOTE

pannelli solari integrati nella copertura

## DOCUMENTAZIONE FOTOGRAFICA

Foto censimento 1985/1987



Foto censimento 2017/2020





Foto aerea 2019 - C.G.R. s.p.a. Parma scala 1:5000

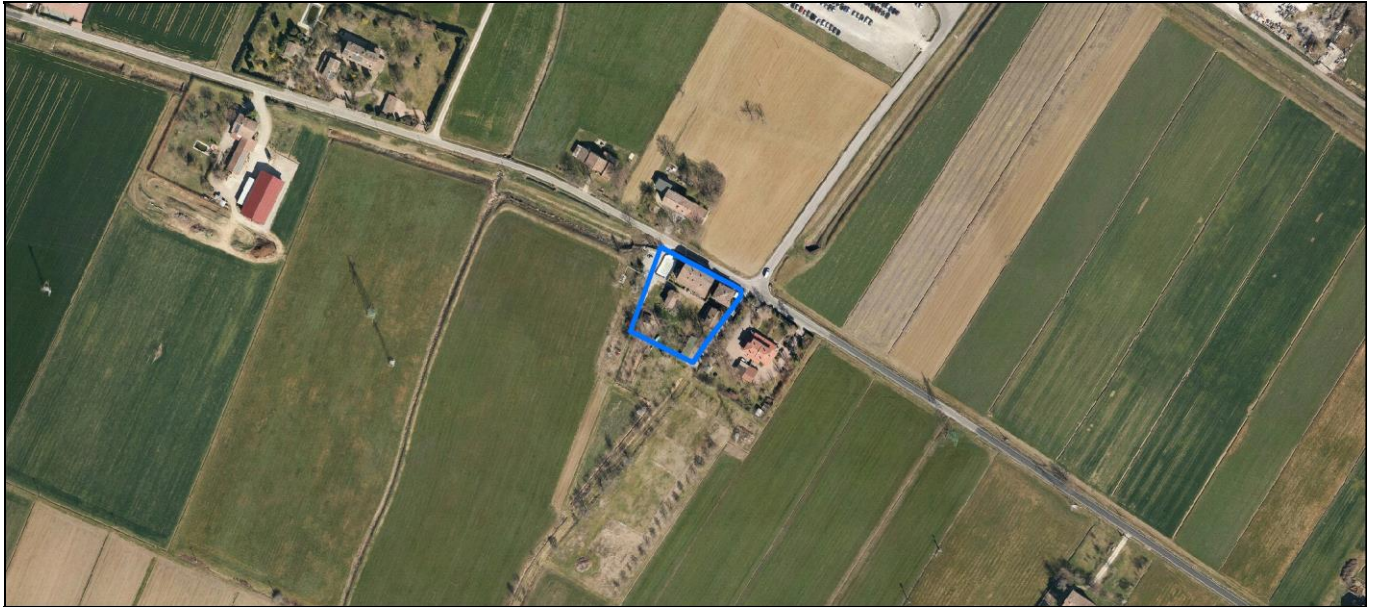

*Foto aerea 2019*      *scala 1:2000*



*Estratto di mappa 2019      scala 1:2000*

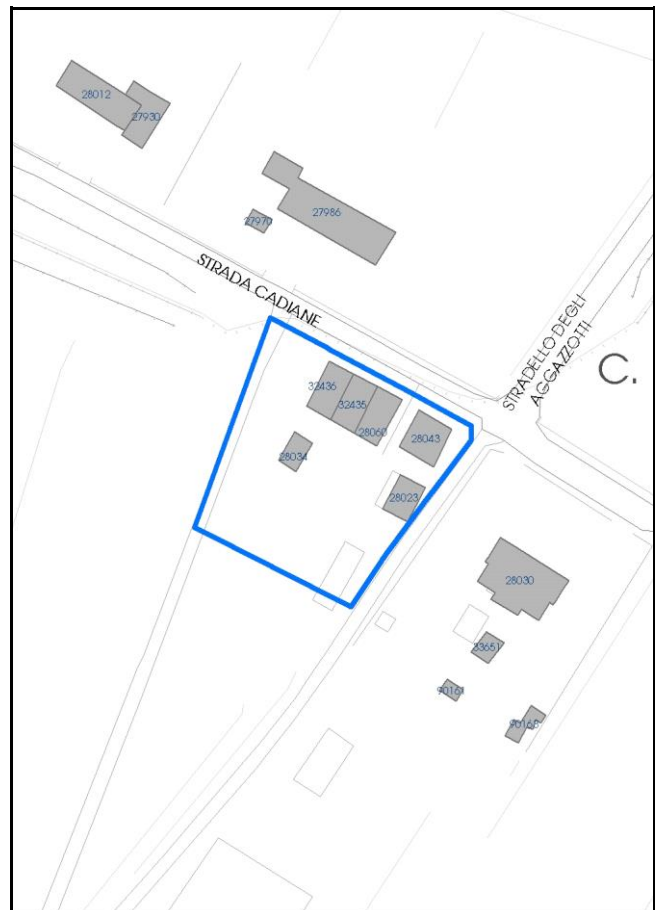



Comune di Modena

**Codice nucleo:** 247\_11dr

**Categoria: vocati alla trasformazione**

residenza

nucleo recuperato

**LOCALIZZAZIONE**

*Indirizzo:* STRADA CADIANE

*Numero civico:*

*Riferimenti catastali:* Foglio: 247

*Mappale:* 11

**FUNZIONI**

- |   |  |   |   |
|---|--|---|---|
| <input checked="" type="checkbox"/> Residenza   | <input checked="" type="checkbox"/> Deposito | <input type="checkbox"/> Allevamento      | <input type="checkbox"/> Centro Aziendale           |
| <input type="checkbox"/> Serra/vivaio           | <input type="checkbox"/> Agriturismo         | <input type="checkbox"/> Maneggio         | <input type="checkbox"/> Impianto di trasformazione |
| <input type="checkbox"/> Altre attività econom. | <input type="checkbox"/> Fattoria didattica  | <input type="checkbox"/> Imp. tecnologico | <input type="checkbox"/> Attività agricola residua  |

*Note:*

Edifici destinati prevalentemente a residenza (B)

**DESCRIZIONE DELL'IMPIANTO INSEDIATIVO**

**Impianto storico**

*Numero edifici:* 4

*Numero edifici oggetto di indagine:* 3

- ☐ Vincolo Monumentale D.Lgs. 42/2004
- ☐ Vincolo Giardino di notevole interesse
- ☐ Presenza di edifici estranei all'impianto -

*Assetto morfologico:* corte aperta

*Elementi componenti presenti:*

- |  |  |  |  |
|--|--|--|--|
| <input checked="" type="checkbox"/> recinzione     | <input checked="" type="checkbox"/> manufatto funzionale | <input type="checkbox"/> albero singolo      | <input checked="" type="checkbox"/> alberatura a macchia |
| <input checked="" type="checkbox"/> pavimentazione | <input checked="" type="checkbox"/> siepe                | <input type="checkbox"/> alberatura a filare | <input type="checkbox"/> altro                           |

*Note elementi:*

**RELAZIONI CON IL CONTESTO TERRITORIALE**

*Tipo di accesso:* ☐ accesso indiretto ☒ accesso diretto da viabilità ☐ accesso tramite stradello

*Contesto paesaggistico:*

- |  |  |
|--|--|
| <input checked="" type="checkbox"/> appartenenza ad agglomerato rurale | <input type="checkbox"/> prossimità a territorio urbanizzato |
| <input type="checkbox"/> insediamento isolato                          | <input type="checkbox"/> prossimità ad infrastrutture        |
| <input type="checkbox"/> prossimità ad area produttiva                 | <input type="checkbox"/> prossimità a corso d'acqua          |

*Criticità ambientali:* fonti esterne  
(traliccio alta tensione 50 m)

**NOTE**

## DOCUMENTAZIONE FOTOGRAFICA

Foto anno 2019



Comune di Modena

## CENSIMENTO PATRIMONIO EDILIZIO IN ZONA EXTRAURBANA

### SCHEDA ANALITICA EDIFICIO

Codice nucleo: 247\_11dr    Categoria nucleo: vocati alla trasformazione

**Codice edificio: 28034**

#### LOCALIZZAZIONE

Indirizzo: STRADA CADIANE

Numero civico: 0

Riferimenti catastali: Foglio: 247

Mappale: 11

#### FUNZIONE

Funzione principale: deposito

Funzione secondaria: ---

Stato di utilizzazione: in uso

☐ Edificio produttivo agricolo dismesso

#### CARATTERISTICHE DELL'EDIFICIO

Numero di piani: 1

Numero di alloggi: 0

Superficie abitazione (mq): 0

Superficie altre funzioni (mq): 48

Epoca di costruzione: dal 1801 al 1900

Tipologia edilizia storica: **stalla e fienile**

Coerenza con l'impianto storico originario ☒

Integrità tipologica: originaria

Tipo di alterazione:

Stato di conservazione: medio

Vincolo Monumentale D.Lgs. 42/2004: non presente

Categoria di intervento da PSC/RUE 2016: Riqualificazione e ricomposizione tipologica

Codice Scheda censimento 1985: 247011

#### VALUTAZIONE

☒ Valore testimoniale

☐ Valore architettonico

#### NOTE



## DOCUMENTAZIONE FOTOGRAFICA

Foto censimento 1985/1987



Foto censimento 2017/2020



Comune di Modena

## CENSIMENTO PATRIMONIO EDILIZIO IN ZONA EXTRAURBANA

### SCHEDA ANALITICA EDIFICIO

Codice nucleo: 247\_11dr    Categoria nucleo: vocati alla trasformazione

**Codice edificio: 28043**

#### LOCALIZZAZIONE

Indirizzo: STRADA CADIANE

Numero civico: 258

Riferimenti catastali: Foglio: 247

Mappale: 10

#### FUNZIONE

Funzione principale: residenza

Funzione secondaria: ---

Stato di utilizzazione: in uso

☐ Edificio produttivo agricolo dismesso

#### CARATTERISTICHE DELL'EDIFICIO

Numero di piani: 3

Numero di alloggi: 2

Superficie abitazione (mq): 113

Superficie altre funzioni (mq): 0

Epoca di costruzione: dal 1801 al 1900

Tipologia edilizia storica: **casa colonica**

Coerenza con l'impianto storico originario ☒

Integrità tipologica: alterata

Tipo di alterazione: finiture

Stato di conservazione: buono

Vincolo Monumentale D.Lgs. 42/2004: non presente

Categoria di intervento da PSC/RUE 2016: Riqualificazione e ricomposizione tipologica

Codice Scheda censimento 1985: 247010

#### VALUTAZIONE

☒ Valore testimoniale

☐ Valore architettonico

#### NOTE

## DOCUMENTAZIONE FOTOGRAFICA

Foto censimento 1985/1987



Foto censimento 2017/2020





Comune di Modena

## CENSIMENTO PATRIMONIO EDILIZIO IN ZONA EXTRAURBANA

### SCHEDA ANALITICA EDIFICIO

Codice nucleo: 247\_11dr    Categoria nucleo: vocati alla trasformazione

**Codice edificio: 28060**

#### LOCALIZZAZIONE

Indirizzo: STRADA CADIANE

Numero civico: 258

Riferimenti catastali: Foglio: 247

Mappale: 141

#### FUNZIONE

Funzione principale: residenza

Funzione secondaria: ---

Stato di utilizzazione: in uso

☐ Edificio produttivo agricolo dismesso

#### CARATTERISTICHE DELL'EDIFICIO

Numero di piani: 2

Numero di alloggi: 1

Superficie abitazione (mq): 98

Superficie altre funzioni (mq): 0

Epoca di costruzione: dal 1801 al 1900

Tipologia edilizia storica: **stalla e fienile**

Coerenza con l'impianto storico originario ☒

Integrità tipologica: alterata

Tipo di alterazione: alterazione dell'involucro

Stato di conservazione: buono

Vincolo Monumentale D.Lgs. 42/2004: non presente

Categoria di intervento da PSC/RUE 2016: Riqualificazione e ricomposizione tipologica

Codice Scheda censimento 1985: 247141

#### VALUTAZIONE

☒ Valore testimoniale

☐ Valore architettonico

#### NOTE

gli edifici cod. 32436, cod. 32435 e cod. 28060 formano un unico immobile

---

## DOCUMENTAZIONE FOTOGRAFICA

Foto censimento 1985/1987

Foto censimento 2017/2020



Comune di Modena

## CENSIMENTO PATRIMONIO EDILIZIO IN ZONA EXTRAURBANA

### SCHEDA ANALITICA EDIFICIO

Codice nucleo: 247\_11dr    Categoria nucleo: vocati alla trasformazione

**Codice edificio: 32435**

#### LOCALIZZAZIONE

Indirizzo: STRADA CADIANE

Numero civico: 258

Riferimenti catastali: Foglio: 247

Mappale: 143

#### FUNZIONE

Funzione principale: residenza

Funzione secondaria: ---

Stato di utilizzazione: in uso

☐ Edificio produttivo agricolo dismesso

#### CARATTERISTICHE DELL'EDIFICIO

Numero di piani: 2

Numero di alloggi: 1

Superficie abitazione (mq): 98

Superficie altre funzioni (mq): 0

Epoca di costruzione: dal 1801 al 1900

Tipologia edilizia storica: **stalla e fienile**

Coerenza con l'impianto storico originario ☒

Integrità tipologica: alterata

Tipo di alterazione: alterazione dell'involucro

Stato di conservazione: buono

Vincolo Monumentale D.Lgs. 42/2004: non presente

Categoria di intervento da PSC/RUE 2016: Riqualificazione e ricomposizione tipologica

Codice Scheda censimento 1985: 247143

#### VALUTAZIONE

☒ Valore testimoniale

☐ Valore architettonico

#### NOTE

gli edifici cod. 32436, cod. 32435 e cod. 28060 formano un unico immobile



## DOCUMENTAZIONE FOTOGRAFICA

Foto censimento 1985/1987

Foto censimento 2017/2020



Comune di Modena

## CENSIMENTO PATRIMONIO EDILIZIO IN ZONA EXTRAURBANA

### SCHEDA ANALITICA EDIFICIO

Codice nucleo: 247\_11dr    Categoria nucleo: vocati alla trasformazione

**Codice edificio: 32436**

#### LOCALIZZAZIONE

Indirizzo: STRADA CADIANE

Numero civico: 258

Riferimenti catastali: Foglio: 247

Mappale: 139

#### FUNZIONE

Funzione principale: residenza

Funzione secondaria: ---

Stato di utilizzazione: in uso

☐ Edificio produttivo agricolo dismesso

#### CARATTERISTICHE DELL'EDIFICIO

Numero di piani: 2

Numero di alloggi: 1

Superficie abitazione (mq): 97

Superficie altre funzioni (mq): 0

Epoca di costruzione: dal 1801 al 1900

Tipologia edilizia storica: **stalla e fienile**

Coerenza con l'impianto storico originario ☒

Integrità tipologica: alterata

Tipo di alterazione: alterazione dell'involucro

Stato di conservazione: buono

Vincolo Monumentale D.Lgs. 42/2004: non presente

Categoria di intervento da PSC/RUE 2016: Riqualificazione e ricomposizione tipologica

Codice Scheda censimento 1985: 247139

#### VALUTAZIONE

☒ Valore testimoniale

☐ Valore architettonico

#### NOTE

gli edifici cod. 32436, cod. 32435 e cod. 28060 formano un unico immobile

---

## DOCUMENTAZIONE FOTOGRAFICA

Foto censimento 1985/1987

Foto censimento 2017/2020





# CENSIMENTO PATRIMONIO EDILIZIO IN ZONA EXTRAURBANA 2020

Codice nucleo: 247\_29dr



Foto aerea 2019 - C.G.R. s.p.a. Parma scala 1:5000



Foto aerea 2019 scala 1:2000

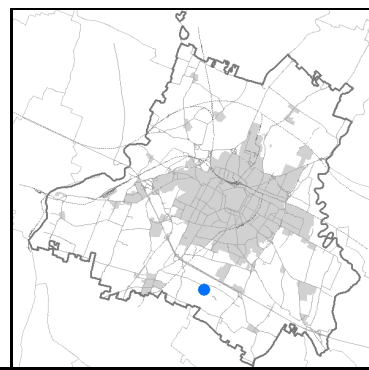
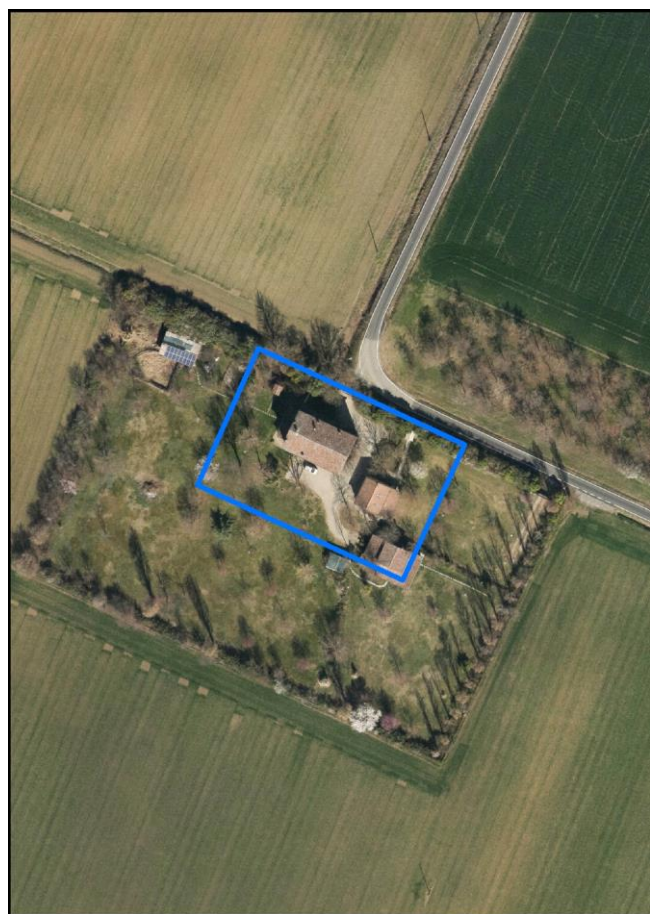

Estratto di mappa 2019 scala 1:2000



**Categoria: vocati alla trasformazione**

residenza

nucleo recuperato

**LOCALIZZAZIONE**

Indirizzo: STRADELLO SENNI

Numero civico: 6

Riferimenti catastali: Foglio: 247

Mappale: 29

**FUNZIONI**

- |   |   |   |   |
|---|---|---|---|
| <input type="checkbox"/> Residenza              | <input type="checkbox"/> Deposito           | <input type="checkbox"/> Allevamento      | <input type="checkbox"/> Centro Aziendale           |
| <input type="checkbox"/> Serra/vivaio           | <input type="checkbox"/> Agriturismo        | <input type="checkbox"/> Maneggio         | <input type="checkbox"/> Impianto di trasformazione |
| <input type="checkbox"/> Altre attività econom. | <input type="checkbox"/> Fattoria didattica | <input type="checkbox"/> Imp. tecnologico | <input type="checkbox"/> Attività agricola residua  |

Note:

Edifici destinati prevalentemente a residenza (B)

**DESCRIZIONE DELL'IMPIANTO INSEDIATIVO**

Impianto storico

Numero edifici: 3

Numero edifici oggetto di indagine: 1

- ☐ Vincolo Monumentale D.Lgs. 42/2004
- ☐ Vincolo Giardino di notevole interesse
- ☐ Presenza di edifici estranei all'impianto -

Assetto morfologico: corte aperta

Elementi componenti presenti:

- |  |  |   |   |
|--|--|---|---|
| <input checked="" type="checkbox"/> recinzione     | <input checked="" type="checkbox"/> manufatto funzionale | <input type="checkbox"/> albero singolo                 | <input type="checkbox"/> alberatura a macchia |
| <input checked="" type="checkbox"/> pavimentazione | <input checked="" type="checkbox"/> siepe                | <input checked="" type="checkbox"/> alberatura a filare | <input type="checkbox"/> altro                |

Note elementi:

**RELAZIONI CON IL CONTESTO TERRITORIALE**Tipo di accesso: ☐ accesso indiretto ☒ accesso diretto da viabilità ☐ accesso tramite stradello

Contesto paesaggistico:

- |   |  |
|---|--|
| <input type="checkbox"/> appartenenza ad agglomerato rurale | <input type="checkbox"/> prossimità a territorio urbanizzato |
| <input checked="" type="checkbox"/> insediamento isolato    | <input type="checkbox"/> prossimità ad infrastrutture        |
| <input type="checkbox"/> prossimità ad area produttiva      | <input type="checkbox"/> prossimità a corso d'acqua          |

Criticità ambientali: fonti esterne

**NOTE**



## DOCUMENTAZIONE FOTOGRAFICA

Foto anno 2019





Comune di Modena

## CENSIMENTO PATRIMONIO EDILIZIO IN ZONA EXTRAURBANA

### SCHEDA ANALITICA EDIFICIO

Codice nucleo: 247\_29dr    Categoria nucleo: vocati alla trasformazione

**Codice edificio: 28049**

#### LOCALIZZAZIONE

Indirizzo: STRADELLO SENNI

Numero civico: 6

Riferimenti catastali: Foglio: 247

Mappale: 29

#### FUNZIONE

Funzione principale: residenza

Funzione secondaria: ---

Stato di utilizzazione: in uso

☐ Edificio produttivo agricolo dismesso

#### CARATTERISTICHE DELL'EDIFICIO

Numero di piani: 2

Numero di alloggi: 1

Superficie abitazione (mq): 188

Superficie altre funzioni (mq): 0

Epoca di costruzione: dal 1901 al 1945

Tipologia edilizia storica: **edificio a porta morta**

Coerenza con l'impianto storico originario ☒

Integrità tipologica: alterata

Tipo di alterazione: alterazione dell'involucro

Stato di conservazione: buono

Vincolo Monumentale D.Lgs. 42/2004: non presente

Categoria di intervento da PSC/RUE 2016: Riqualificazione e ricomposizione tipologica

Codice Scheda censimento 1985: 247029

#### VALUTAZIONE

☒ Valore testimoniale

☐ Valore architettonico

#### NOTE

## DOCUMENTAZIONE FOTOGRAFICA

Foto censimento 1985/1987



Foto censimento 2017/2020





# CENSIMENTO PATRIMONIO EDILIZIO IN ZONA EXTRAURBANA 2020

Codice nucleo: 247\_43dr



Foto aerea 2019 - C.G.R. s.p.a. Parma scala 1:5000



Foto aerea 2019 scala 1:2000

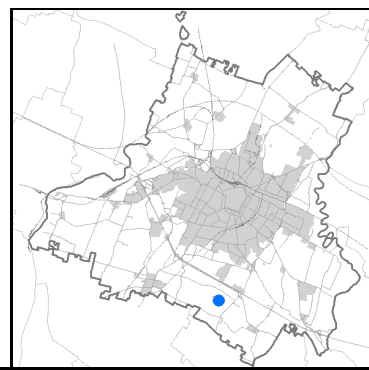

Estratto di mappa 2019 scala 1:2000



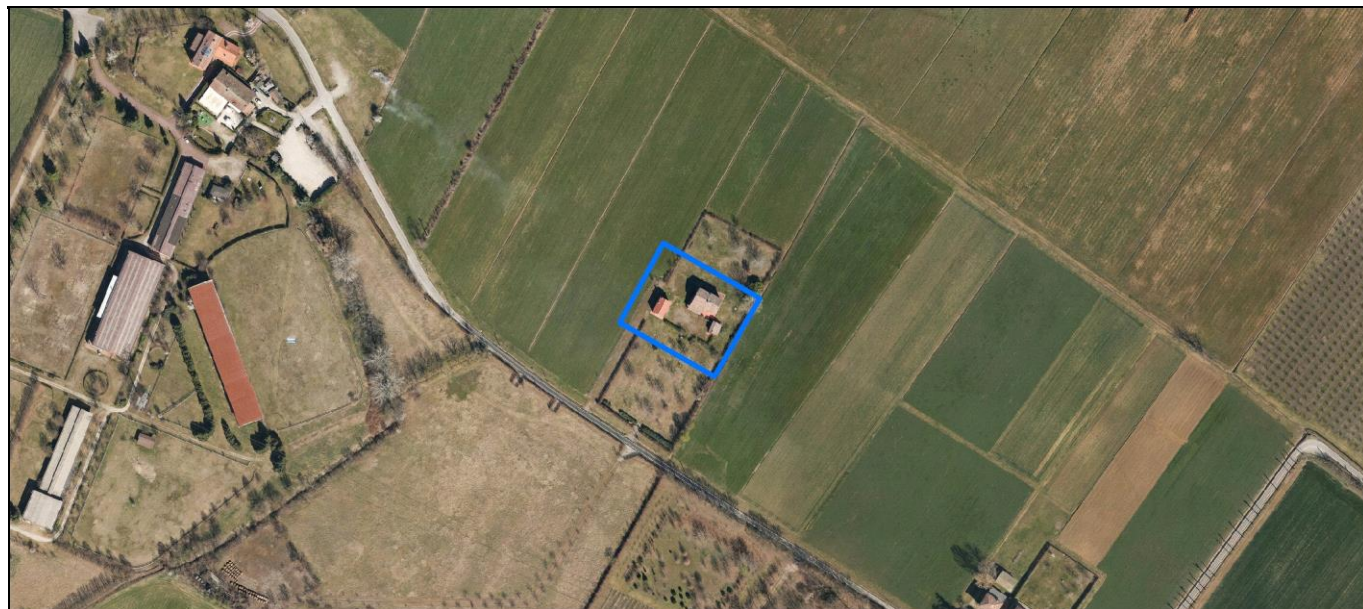

Comune di Modena

**Codice nucleo: 247\_43dr**

**Categoria: strutture terziarie**

nucleo recuperato

## LOCALIZZAZIONE

*Indirizzo:* STRADELLO NAVA

*Numero civico:* 19

*Riferimenti catastali:* Foglio: 247

*Mappale:* 43

## FUNZIONI

- |  |  |   |   |
|--|--|---|---|
| <input type="checkbox"/> Residenza                         | <input checked="" type="checkbox"/> Deposito | <input type="checkbox"/> Allevamento      | <input type="checkbox"/> Centro Aziendale           |
| <input type="checkbox"/> Serra/vivaio                      | <input type="checkbox"/> Agriturismo         | <input type="checkbox"/> Maneggio         | <input type="checkbox"/> Impianto di trasformazione |
| <input checked="" type="checkbox"/> Altre attività econom. | <input type="checkbox"/> Fattoria didattica  | <input type="checkbox"/> Imp. tecnologico | <input type="checkbox"/> Attività agricola residua  |

*Note:*

Edifici destinati prevalentemente a residenza (B)

## DESCRIZIONE DELL'IMPIANTO INSEDIATIVO

**Impianto storico**

*Numero edifici:* 3

*Numero edifici oggetto di indagine:* 1

- ☐ Vincolo Monumentale D.Lgs. 42/2004
- ☐ Vincolo Giardino di notevole interesse
- ☐ Presenza di edifici estranei all'impianto -

*Assetto morfologico:* corte aperta

*Elementi componenti presenti:*

- |  |   |  |   |
|--|---|--|---|
| <input checked="" type="checkbox"/> recinzione | <input type="checkbox"/> manufatto funzionale | <input checked="" type="checkbox"/> albero singolo | <input type="checkbox"/> alberatura a macchia |
| <input type="checkbox"/> pavimentazione        | <input checked="" type="checkbox"/> siepe     | <input type="checkbox"/> alberatura a filare       | <input type="checkbox"/> altro                |

*Note elementi:*

## RELAZIONI CON IL CONTESTO TERRITORIALE

*Tipo di accesso:* ☐ accesso indiretto ☐ accesso diretto da viabilità ☒ accesso tramite stradello

*Contesto paesaggistico:*

- |   |  |
|---|--|
| <input type="checkbox"/> appartenenza ad agglomerato rurale | <input type="checkbox"/> prossimità a territorio urbanizzato |
| <input checked="" type="checkbox"/> insediamento isolato    | <input type="checkbox"/> prossimità ad infrastrutture        |
| <input type="checkbox"/> prossimità ad area produttiva      | <input type="checkbox"/> prossimità a corso d'acqua          |

*Criticità ambientali:* assenti

## NOTE

## DOCUMENTAZIONE FOTOGRAFICA

Foto anno 2019



Comune di Modena

## CENSIMENTO PATRIMONIO EDILIZIO IN ZONA EXTRAURBANA

### SCHEMA ANALITICA EDIFICIO

Codice nucleo: 247\_43dr    Categoria nucleo: strutture terziarie

**Codice edificio: 28040**

#### LOCALIZZAZIONE

Indirizzo: STRADELLO NAVA

Numero civico: 19

Riferimenti catastali: Foglio: 247

Mappale: 43

#### FUNZIONE

Funzione principale: terziario

Funzione secondaria: residenza

Stato di utilizzazione: in uso

☐ Edificio produttivo agricolo dismesso

#### CARATTERISTICHE DELL'EDIFICIO

Numero di piani: 2

Numero di alloggi: 0

Superficie abitazione (mq): 0

Superficie altre funzioni (mq): 180

Epoca di costruzione: dal 1801 al 1900

Tipologia edilizia storica: **casa colonica**

Coerenza con l'impianto storico originario ☒

Integrità tipologica: originaria

Tipo di alterazione:

Stato di conservazione: buono

Vincolo Monumentale D.Lgs. 42/2004: non presente

Categoria di intervento da PSC/RUE 2016: Riqualificazione e ricomposizione tipologica

Codice Scheda censimento 1985: 247043

#### VALUTAZIONE

☒ Valore testimoniale

☐ Valore architettonico

#### NOTE



## DOCUMENTAZIONE FOTOGRAFICA

Foto censimento 1985/1987



Foto censimento 2017/2020





# CENSIMENTO PATRIMONIO EDILIZIO IN ZONA EXTRAURBANA 2020

Codice nucleo: **247\_226dr**



Foto aerea 2019 - C.G.R. s.p.a. Parma scala 1:5000



Foto aerea 2019 scala 1:2000

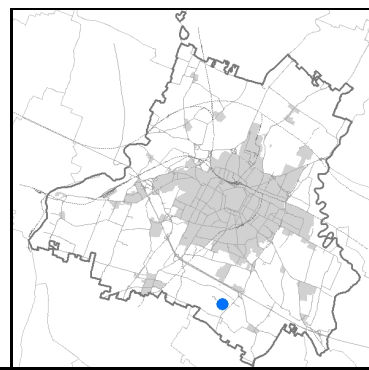

Estratto di mappa 2019 scala 1:2000

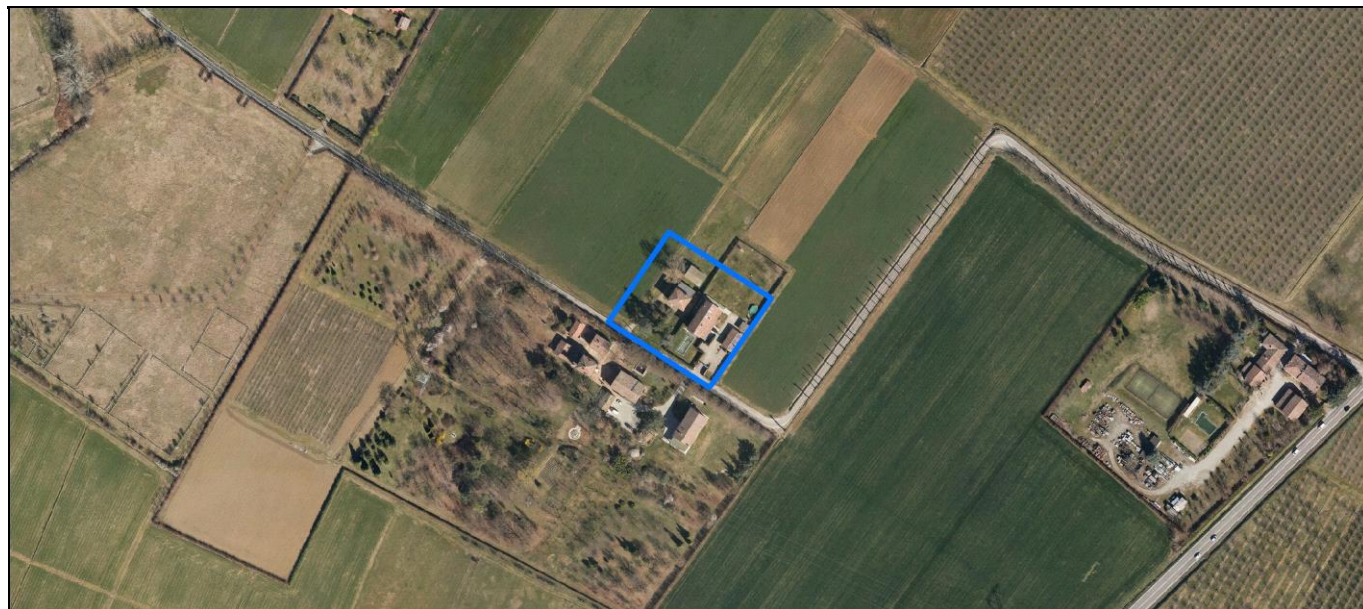
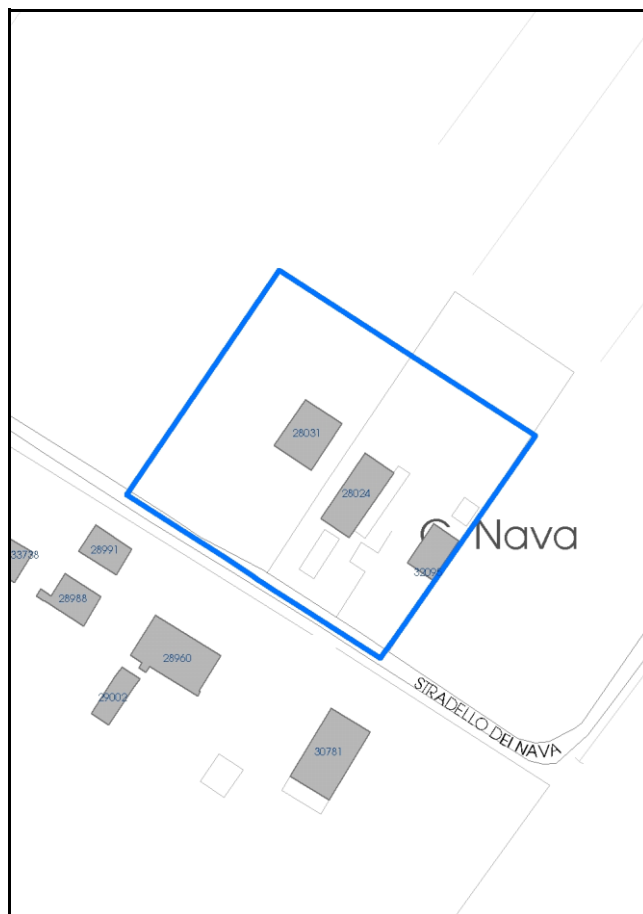

Comune di Modena

**Codice nucleo:** 247\_226dr

**Categoria: vocati alla trasformazione**

residenza

nucleo recuperato

**LOCALIZZAZIONE**

*Indirizzo:* STRADELLO NAVA

*Numero civico:* 25

*Riferimenti catastali:* Foglio: 247

*Mappale:* 226

**FUNZIONI**

- |   |  |   |   |
|---|--|---|---|
| <input checked="" type="checkbox"/> Residenza   | <input checked="" type="checkbox"/> Deposito | <input type="checkbox"/> Allevamento      | <input type="checkbox"/> Centro Aziendale           |
| <input type="checkbox"/> Serra/vivaio           | <input type="checkbox"/> Agriturismo         | <input type="checkbox"/> Maneggio         | <input type="checkbox"/> Impianto di trasformazione |
| <input type="checkbox"/> Altre attività econom. | <input type="checkbox"/> Fattoria didattica  | <input type="checkbox"/> Imp. tecnologico | <input type="checkbox"/> Attività agricola residua  |

*Note:*

Edifici destinati prevalentemente a residenza (B)

**DESCRIZIONE DELL'IMPIANTO INSEDIATIVO**

**Impianto storico**

*Numero edifici:* 3

*Numero edifici oggetto di indagine:* 2

- ☐ Vincolo Monumentale D.Lgs. 42/2004
- ☐ Vincolo Giardino di notevole interesse
- ☐ Presenza di edifici estranei all'impianto -

*Assetto morfologico:* corte aperta

*Elementi componenti presenti:*

- |  |  |  |  |
|--|--|--|--|
| <input checked="" type="checkbox"/> recinzione     | <input checked="" type="checkbox"/> manufatto funzionale | <input type="checkbox"/> albero singolo      | <input checked="" type="checkbox"/> alberatura a macchia |
| <input checked="" type="checkbox"/> pavimentazione | <input checked="" type="checkbox"/> siepe                | <input type="checkbox"/> alberatura a filare | <input type="checkbox"/> altro                           |

*Note elementi:*

**RELAZIONI CON IL CONTESTO TERRITORIALE**

*Tipo di accesso:* ☐ accesso indiretto ☒ accesso diretto da viabilità ☐ accesso tramite stradello

*Contesto paesaggistico:*

- |  |  |
|--|--|
| <input checked="" type="checkbox"/> appartenenza ad agglomerato rurale | <input type="checkbox"/> prossimità a territorio urbanizzato |
| <input type="checkbox"/> insediamento isolato                          | <input type="checkbox"/> prossimità ad infrastrutture        |
| <input type="checkbox"/> prossimità ad area produttiva                 | <input type="checkbox"/> prossimità a corso d'acqua          |

*Criticità ambientali:* fonti esterne  
(traliccio alta tensione 130 m)

**NOTE**



## DOCUMENTAZIONE FOTOGRAFICA

Foto anno 2019



Comune di Modena

## CENSIMENTO PATRIMONIO EDILIZIO IN ZONA EXTRAURBANA

### SCHEDA ANALITICA EDIFICIO

Codice nucleo: 247\_226dr Categoria nucleo: vocati alla trasformazione

**Codice edificio: 28024**

#### LOCALIZZAZIONE

Indirizzo: STRADELLO NAVA

Numero civico: 25

Riferimenti catastali: Foglio: 247

Mappale: 226

#### FUNZIONE

Funzione principale: residenza

Funzione secondaria: ---

Stato di utilizzazione: in uso

☐ Edificio produttivo agricolo dismesso

#### CARATTERISTICHE DELL'EDIFICIO

Numero di piani: 2

Numero di alloggi: 3

Superficie abitazione (mq): 191

Superficie altre funzioni (mq): 0

Epoca di costruzione: dal 1801 al 1900

Tipologia edilizia storica: **stalla e fienile**

Coerenza con l'impianto storico originario ☒

Integrità tipologica: alterata

Tipo di alterazione: finiture

Stato di conservazione: buono

Vincolo Monumentale D.Lgs. 42/2004: non presente

Categoria di intervento da PSC/RUE 2016: Riqualificazione e ricomposizione tipologica

Codice Scheda censimento 1985: 247050

#### VALUTAZIONE

☒ Valore testimoniale

☐ Valore architettonico

#### NOTE

## DOCUMENTAZIONE FOTOGRAFICA

Foto censimento 1985/1987



Foto censimento 2017/2020





Comune di Modena

## CENSIMENTO PATRIMONIO EDILIZIO IN ZONA EXTRAURBANA

### SCHEMA ANALITICA EDIFICIO

Codice nucleo: 247\_226dr Categoria nucleo: vocati alla trasformazione

**Codice edificio: 28031**

#### LOCALIZZAZIONE

Indirizzo: STRADELLO NAVA

Numero civico: 25

Riferimenti catastali: Foglio: 247

Mappale: 187

#### FUNZIONE

Funzione principale: residenza

Funzione secondaria: ---

Stato di utilizzazione: in uso

☐ Edificio produttivo agricolo dismesso

#### CARATTERISTICHE DELL'EDIFICIO

Numero di piani: 2

Numero di alloggi: 2

Superficie abitazione (mq): 170

Superficie altre funzioni (mq): 0

Epoca di costruzione: dal 1801 al 1900

Tipologia edilizia storica: **casa padronale**

Coerenza con l'impianto storico originario ☒

Integrità tipologica: alterata

Tipo di alterazione: ampliamento

Stato di conservazione: buono

Vincolo Monumentale D.Lgs. 42/2004: non presente

Categoria di intervento da PSC/RUE 2016: Riqualificazione e ricomposizione tipologica

Codice Scheda censimento 1985: 247049

#### VALUTAZIONE

☒ Valore testimoniale

☐ Valore architettonico

#### NOTE

## DOCUMENTAZIONE FOTOGRAFICA

Foto censimento 1985/1987



Foto censimento 2017/2020





# CENSIMENTO PATRIMONIO EDILIZIO IN ZONA EXTRAURBANA 2020

Codice nucleo: **247\_307dr**



Foto aerea 2019 - C.G.R. s.p.a. Parma scala 1:5000



Foto aerea 2019 scala 1:2000

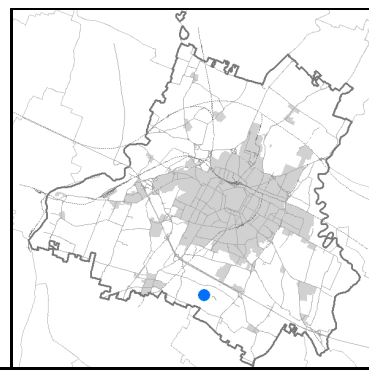

Estratto di mappa 2019 scala 1:2000

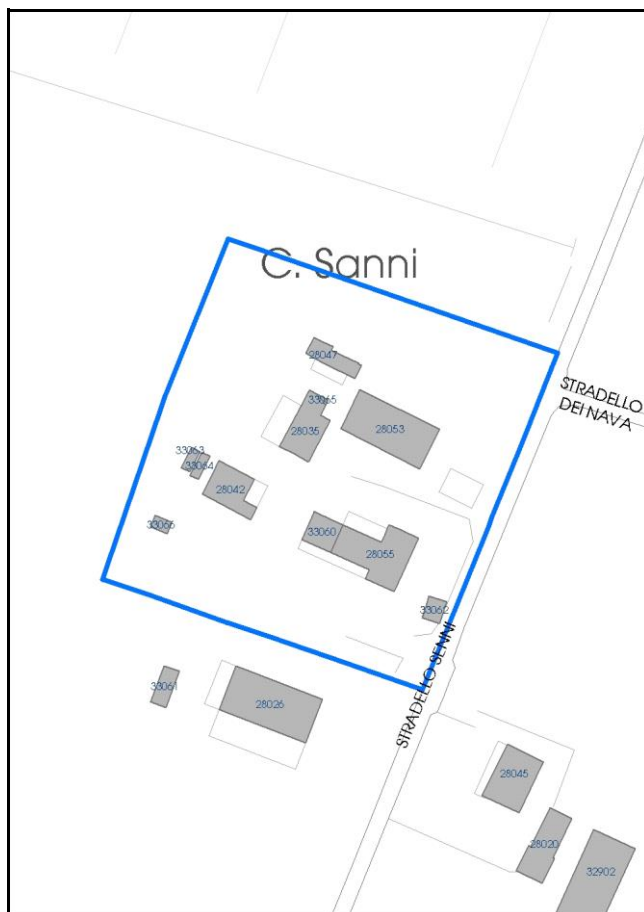



Comune di Modena

**Codice nucleo:** 247\_307dr

**Categoria: vocati alla trasformazione**

residenza

nucleo recuperato

**LOCALIZZAZIONE**

*Indirizzo:* STRADELLO SENNI

*Numero civico:* 42

*Riferimenti catastali:* Foglio: 247

*Mappale:* 307

**FUNZIONI**

- |   |  |   |  |
|---|--|---|--|
| <input checked="" type="checkbox"/> Residenza   | <input checked="" type="checkbox"/> Deposito | <input type="checkbox"/> Allevamento      | <input checked="" type="checkbox"/> Centro Aziendale |
| <input type="checkbox"/> Serra/vivaio           | <input type="checkbox"/> Agriturismo         | <input type="checkbox"/> Maneggio         | <input type="checkbox"/> Impianto di trasformazione  |
| <input type="checkbox"/> Altre attività econom. | <input type="checkbox"/> Fattoria didattica  | <input type="checkbox"/> Imp. tecnologico | <input type="checkbox"/> Attività agricola residua   |

*Note:*

Edifici destinati prevalentemente a residenza (B)

**DESCRIZIONE DELL'IMPIANTO INSEDIATIVO**

**Impianto storico**

*Numero edifici:* 6

*Numero edifici oggetto di indagine:* 1

- ☐ Vincolo Monumentale D.Lgs. 42/2004
- ☐ Vincolo Giardino di notevole interesse
- ☐ Presenza di edifici estranei all'impianto -

*Assetto morfologico:* corte aperta

*Elementi componenti presenti:*

- |  |  |  |  |
|--|--|--|--|
| <input checked="" type="checkbox"/> recinzione | <input checked="" type="checkbox"/> manufatto funzionale | <input type="checkbox"/> albero singolo      | <input checked="" type="checkbox"/> alberatura a macchia |
| <input type="checkbox"/> pavimentazione        | <input checked="" type="checkbox"/> siepe                | <input type="checkbox"/> alberatura a filare | <input type="checkbox"/> altro                           |

*Note elementi:*

**RELAZIONI CON IL CONTESTO TERRITORIALE**

*Tipo di accesso:* ☐ accesso indiretto ☒ accesso diretto da viabilità ☐ accesso tramite stradello

*Contesto paesaggistico:*

- |  |  |
|--|--|
| <input checked="" type="checkbox"/> appartenenza ad agglomerato rurale | <input type="checkbox"/> prossimità a territorio urbanizzato |
| <input type="checkbox"/> insediamento isolato                          | <input type="checkbox"/> prossimità ad infrastrutture        |
| <input type="checkbox"/> prossimità ad area produttiva                 | <input type="checkbox"/> prossimità a corso d'acqua          |

*Criticità ambientali:* assenti

**NOTE**

## DOCUMENTAZIONE FOTOGRAFICA

Foto anno 2019



Comune di Modena

## CENSIMENTO PATRIMONIO EDILIZIO IN ZONA EXTRAURBANA

### SCHEDA ANALITICA EDIFICIO

Codice nucleo: 247\_307dr Categoria nucleo: vocati alla trasformazione

**Codice edificio: 28053**

#### LOCALIZZAZIONE

Indirizzo: STRADELLO SENNI

Numero civico: 42

Riferimenti catastali: Foglio: 247

Mappale: 307

#### FUNZIONE

Funzione principale: stalla e fienile

Funzione secondaria: ---

Stato di utilizzazione: non in uso

☒ Edificio produttivo agricolo dismesso

#### CARATTERISTICHE DELL'EDIFICIO

Numero di piani: 2

Numero di alloggi: 0

Superficie abitazione (mq): 0

Superficie altre funzioni (mq): 272

Epoca di costruzione: dal 1801 al 1900

Tipologia edilizia storica: **stalla e fienile**

Coerenza con l'impianto storico originario ☒

Integrità tipologica: originaria

Tipo di alterazione:

Stato di conservazione: pessimo

Vincolo Monumentale D.Lgs. 42/2004: non presente

Categoria di intervento da PSC/RUE 2016: Ripristino tipologico

Codice Scheda censimento 1985: 247056

#### VALUTAZIONE

☒ Valore testimoniale

☐ Valore architettonico

#### NOTE



## DOCUMENTAZIONE FOTOGRAFICA

Foto censimento 1985/1987



Foto censimento 2017/2020





# CENSIMENTO PATRIMONIO EDILIZIO IN ZONA EXTRAURBANA 2020

Codice nucleo: 248\_10dr



Foto aerea 2019 - C.G.R. s.p.a. Parma scala 1:5000



Foto aerea 2019 scala 1:2000

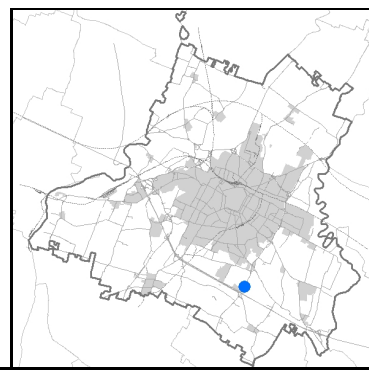

Estratto di mappa 2019 scala 1:2000

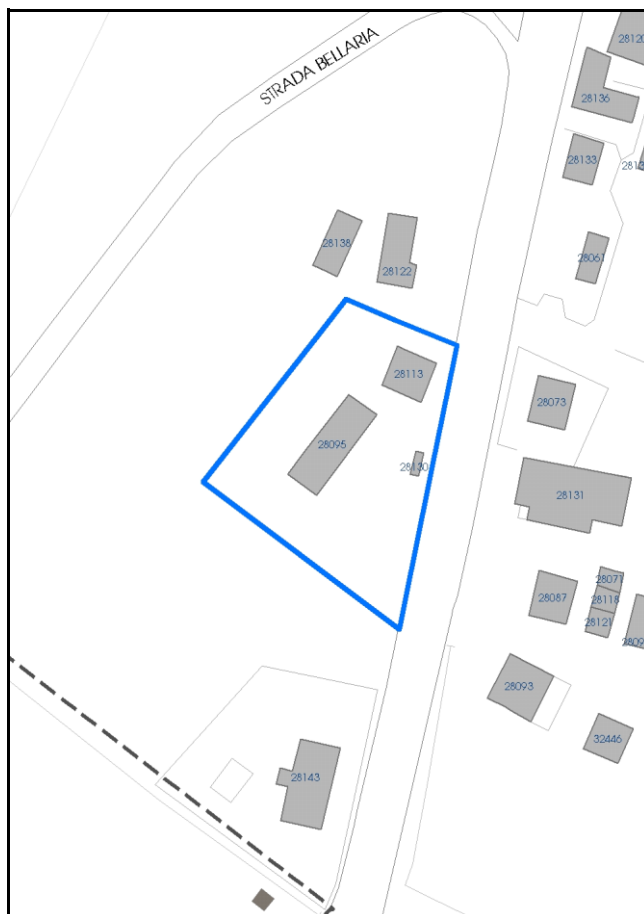

Comune di Modena

**Codice nucleo:** 248\_10dr

**Categoria: vocati alla trasformazione**

residenza

nucleo recuperato

**LOCALIZZAZIONE**

*Indirizzo:* STRADA BELLARIA

*Numero civico:*

*Riferimenti catastali:* Foglio: 248

*Mappale:* 10

**FUNZIONI**

- |   |   |   |   |
|---|---|---|---|
| <input checked="" type="checkbox"/> Residenza   | <input type="checkbox"/> Deposito           | <input type="checkbox"/> Allevamento      | <input type="checkbox"/> Centro Aziendale           |
| <input type="checkbox"/> Serra/vivaio           | <input type="checkbox"/> Agriturismo        | <input type="checkbox"/> Maneggio         | <input type="checkbox"/> Impianto di trasformazione |
| <input type="checkbox"/> Altre attività econom. | <input type="checkbox"/> Fattoria didattica | <input type="checkbox"/> Imp. tecnologico | <input type="checkbox"/> Attività agricola residua  |

*Note:*

Edifici destinati prevalentemente a residenza (B)

**DESCRIZIONE DELL'IMPIANTO INSEDIATIVO**

**Impianto storico**

*Numero edifici:* 3

*Numero edifici oggetto di indagine:* 2

- ☐ Vincolo Monumentale D.Lgs. 42/2004
- ☐ Vincolo Giardino di notevole interesse
- ☐ Presenza di edifici estranei all'impianto -

*Assetto morfologico:* corte aperta

*Elementi componenti presenti:*

- |  |   |  |  |
|--|---|--|--|
| <input checked="" type="checkbox"/> recinzione     | <input type="checkbox"/> manufatto funzionale | <input type="checkbox"/> albero singolo      | <input checked="" type="checkbox"/> alberatura a macchia |
| <input checked="" type="checkbox"/> pavimentazione | <input checked="" type="checkbox"/> siepe     | <input type="checkbox"/> alberatura a filare | <input type="checkbox"/> altro                           |

*Note elementi:*

**RELAZIONI CON IL CONTESTO TERRITORIALE**

*Tipo di accesso:* ☐ accesso indiretto ☒ accesso diretto da viabilità ☐ accesso tramite stradello

*Contesto paesaggistico:*

- |  |  |
|--|--|
| <input checked="" type="checkbox"/> appartenenza ad agglomerato rurale | <input type="checkbox"/> prossimità a territorio urbanizzato     |
| <input type="checkbox"/> insediamento isolato                          | <input checked="" type="checkbox"/> prossimità ad infrastrutture |
| <input type="checkbox"/> prossimità ad area produttiva                 | <input type="checkbox"/> prossimità a corso d'acqua              |

*Criticità ambientali:* assenti

**NOTE**



## DOCUMENTAZIONE FOTOGRAFICA

Foto anno 2019

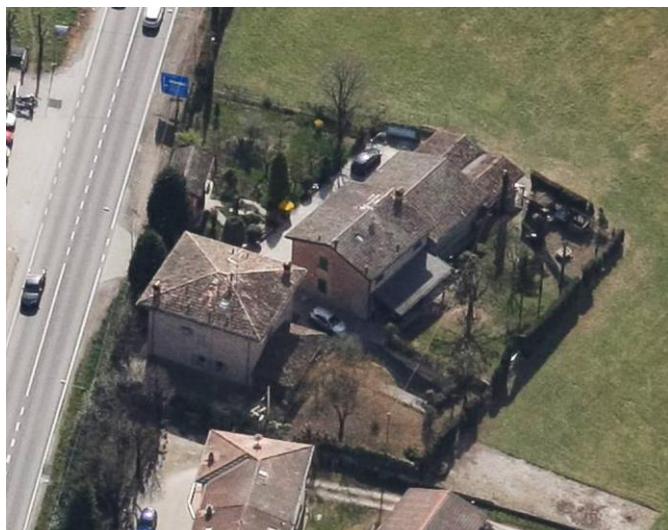
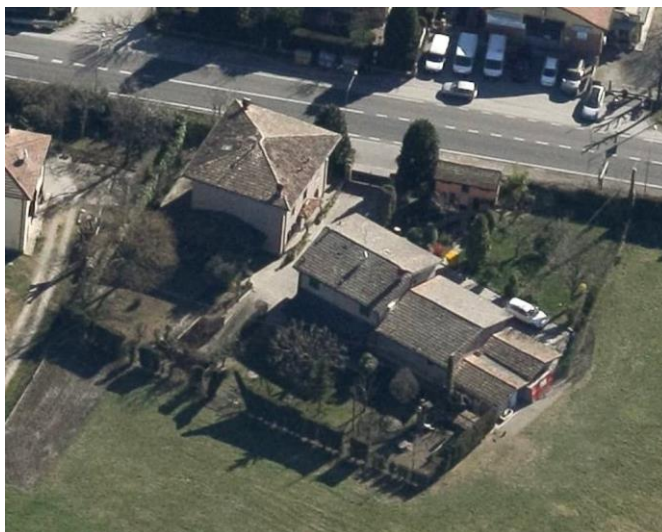
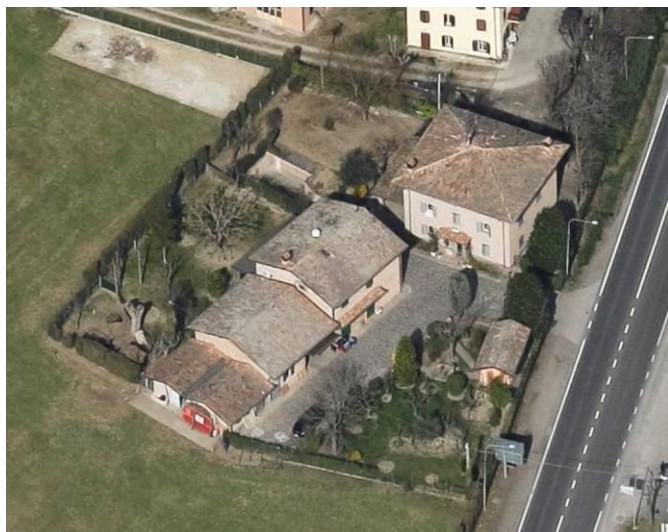

Comune di Modena

## CENSIMENTO PATRIMONIO EDILIZIO IN ZONA EXTRAURBANA

### SCHEDA ANALITICA EDIFICIO

Codice nucleo: 248\_10dr    Categoria nucleo: vocati alla trasformazione

**Codice edificio: 28095**

#### LOCALIZZAZIONE

Indirizzo: STRADA BELLARIA

Numero civico: 0

Riferimenti catastali: Foglio: 248

Mappale: 10

#### FUNZIONE

Funzione principale: residenza

Funzione secondaria: ---

Stato di utilizzazione: in uso

☐ Edificio produttivo agricolo dismesso

#### CARATTERISTICHE DELL'EDIFICIO

Numero di piani: 2

Numero di alloggi: 1

Superficie abitazione (mq): 247

Superficie altre funzioni (mq): 0

Epoca di costruzione: dal 1901 al 1945

Tipologia edilizia storica: **casa colonica**

Coerenza con l'impianto storico originario ☒

Integrità tipologica: originaria

Tipo di alterazione:

Stato di conservazione: buono

Vincolo Monumentale D.Lgs. 42/2004: non presente

Categoria di intervento da PSC/RUE 2016: Riqualificazione e ricomposizione tipologica

Codice Scheda censimento 1985: 248010

#### VALUTAZIONE

☒ Valore testimoniale

☐ Valore architettonico

#### NOTE

## DOCUMENTAZIONE FOTOGRAFICA

Foto censimento 1985/1987



Foto censimento 2017/2020





Comune di Modena

## CENSIMENTO PATRIMONIO EDILIZIO IN ZONA EXTRAURBANA

### SCHEDA ANALITICA EDIFICIO

Codice nucleo: 248\_10dr    Categoria nucleo: vocati alla trasformazione

**Codice edificio: 28113**

#### LOCALIZZAZIONE

Indirizzo: STRADA BELLARIA

Numero civico: 122

Riferimenti catastali: Foglio: 248

Mappale: 10

#### FUNZIONE

Funzione principale: residenza

Funzione secondaria: ---

Stato di utilizzazione: in uso

☐ Edificio produttivo agricolo dismesso

#### CARATTERISTICHE DELL'EDIFICIO

Numero di piani: 2

Numero di alloggi: 1

Superficie abitazione (mq): 126

Superficie altre funzioni (mq): 0

Epoca di costruzione: dal 1901 al 1945

Tipologia edilizia storica: **casa colonica**

Coerenza con l'impianto storico originario ☒

Integrità tipologica: originaria

Tipo di alterazione:

Stato di conservazione: buono

Vincolo Monumentale D.Lgs. 42/2004: non presente

Categoria di intervento da PSC/RUE 2016: Riqualificazione e ricomposizione tipologica

Codice Scheda censimento 1985: 248901

#### VALUTAZIONE

☒ Valore testimoniale

☐ Valore architettonico

#### NOTE

## DOCUMENTAZIONE FOTOGRAFICA

Foto censimento 1985/1987



Foto censimento 2017/2020





# CENSIMENTO PATRIMONIO EDILIZIO IN ZONA EXTRAURBANA 2020

Codice nucleo: 248\_13dr



Foto aerea 2019 - C.G.R. s.p.a. Parma scala 1:5000



Foto aerea 2019 scala 1:2000

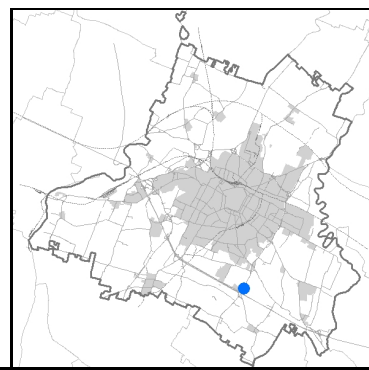

Estratto di mappa 2019 scala 1:2000



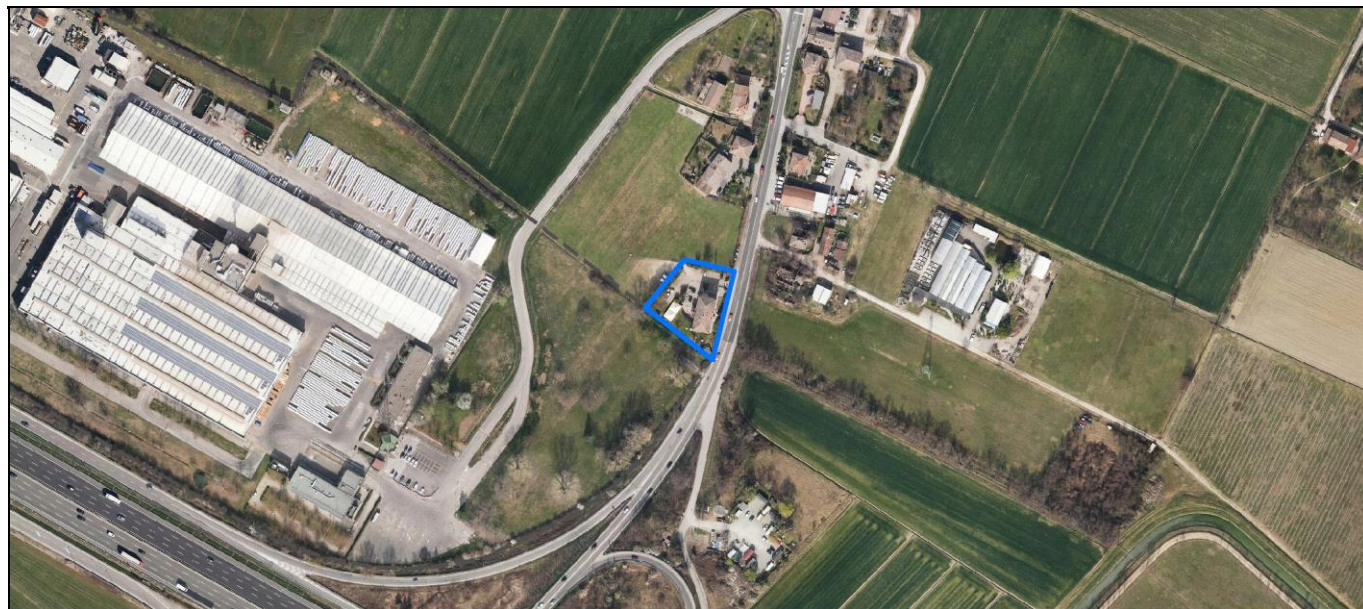
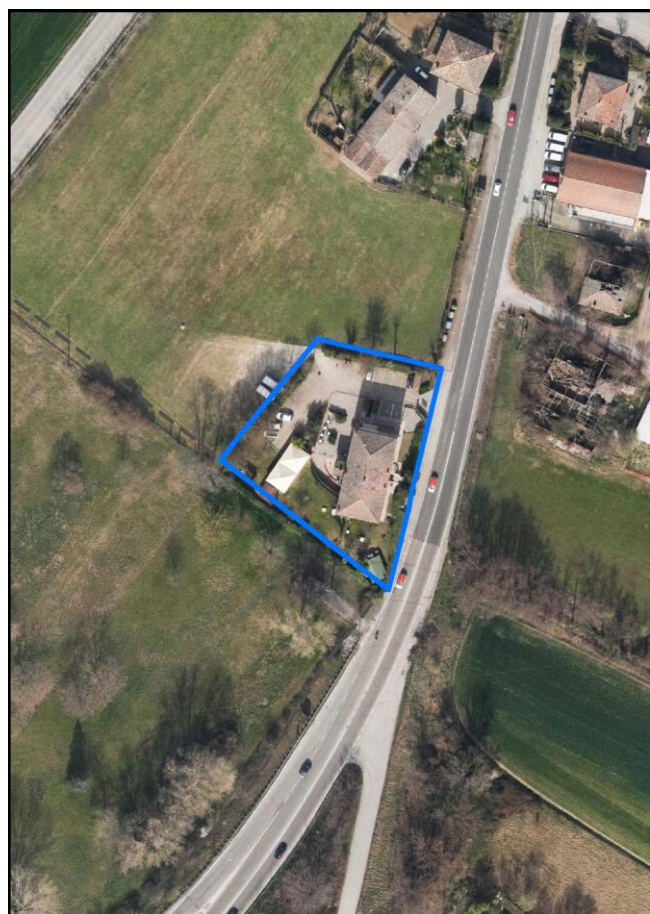
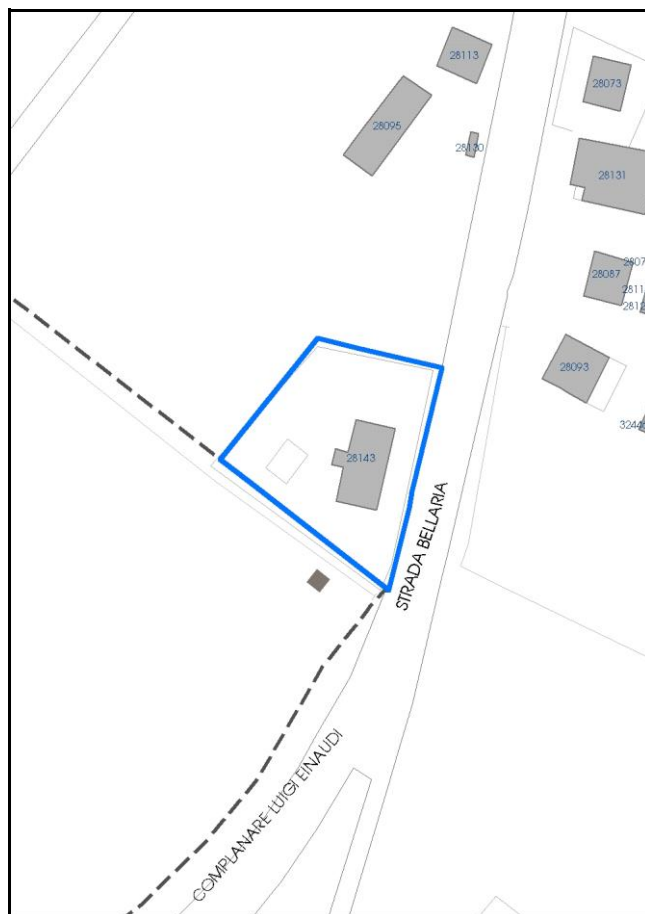

Comune di Modena

**Codice nucleo:** 248\_13dr

**Categoria: vocati alla trasformazione**

residenza

nucleo recuperato

**LOCALIZZAZIONE**

*Indirizzo:* STRADA BELLARIA

*Numero civico:* 144

*Riferimenti catastali:* Foglio: 248

*Mappale:* 13

**FUNZIONI**

- |  |   |   |   |
|--|---|---|---|
| <input checked="" type="checkbox"/> Residenza              | <input type="checkbox"/> Deposito           | <input type="checkbox"/> Allevamento      | <input type="checkbox"/> Centro Aziendale           |
| <input type="checkbox"/> Serra/vivaio                      | <input type="checkbox"/> Agriturismo        | <input type="checkbox"/> Maneggio         | <input type="checkbox"/> Impianto di trasformazione |
| <input checked="" type="checkbox"/> Altre attività econom. | <input type="checkbox"/> Fattoria didattica | <input type="checkbox"/> Imp. tecnologico | <input type="checkbox"/> Attività agricola residua  |

*Note:* Ristorante

Edifici destinati prevalentemente a residenza (B)

**DESCRIZIONE DELL'IMPIANTO INSEDIATIVO**

**Impianto storico**

*Numero edifici:* 1

*Numero edifici oggetto di indagine:* 1

- ☐ Vincolo Monumentale D.Lgs. 42/2004
- ☐ Vincolo Giardino di notevole interesse
- ☐ Presenza di edifici estranei all'impianto -

*Assetto morfologico:* cortile

*Elementi componenti presenti:*

- |  |  |  |  |
|--|--|--|--|
| <input checked="" type="checkbox"/> recinzione     | <input checked="" type="checkbox"/> manufatto funzionale | <input type="checkbox"/> albero singolo      | <input checked="" type="checkbox"/> alberatura a macchia |
| <input checked="" type="checkbox"/> pavimentazione | <input checked="" type="checkbox"/> siepe                | <input type="checkbox"/> alberatura a filare | <input type="checkbox"/> altro                           |

*Note elementi:*

**RELAZIONI CON IL CONTESTO TERRITORIALE**

*Tipo di accesso:* ☐ accesso indiretto ☒ accesso diretto da viabilità ☐ accesso tramite stradello

*Contesto paesaggistico:*

- |  |  |
|--|--|
| <input checked="" type="checkbox"/> appartenenza ad agglomerato rurale | <input type="checkbox"/> prossimità a territorio urbanizzato     |
| <input type="checkbox"/> insediamento isolato                          | <input checked="" type="checkbox"/> prossimità ad infrastrutture |
| <input type="checkbox"/> prossimità ad area produttiva                 | <input type="checkbox"/> prossimità a corso d'acqua              |

*Criticità ambientali:* assenti

**NOTE**

## DOCUMENTAZIONE FOTOGRAFICA

Foto anno 2019

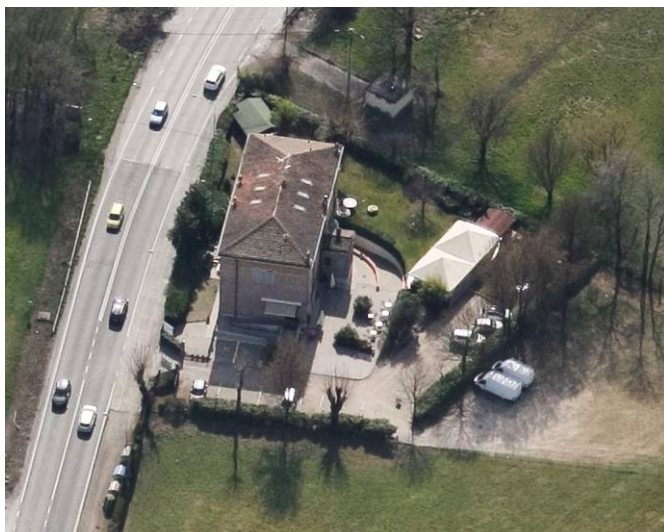

Comune di Modena

## CENSIMENTO PATRIMONIO EDILIZIO IN ZONA EXTRAURBANA

### SCHEDA ANALITICA EDIFICIO

Codice nucleo: 248\_13dr    Categoria nucleo: vocati alla trasformazione

**Codice edificio: 28143**

#### LOCALIZZAZIONE

Indirizzo: STRADA BELLARIA

Numero civico: 144

Riferimenti catastali: Foglio: 248

Mappale: 13

#### FUNZIONE

Funzione principale: residenza

Funzione secondaria: ristorante

Stato di utilizzazione: in uso

☐ Edificio produttivo agricolo dismesso

#### CARATTERISTICHE DELL'EDIFICIO

Numero di piani: 2

Numero di alloggi: 2

Superficie abitazione (mq): 256

Superficie altre funzioni (mq): 0

Epoca di costruzione: dal 1901 al 1945

Tipologia edilizia storica: **scuola / istituti**

Coerenza con l'impianto storico originario ☒

Integrità tipologica: alterata

Tipo di alterazione: finiture

Stato di conservazione: buono

Vincolo Monumentale D.Lgs. 42/2004: non presente

Categoria di intervento da PSC/RUE 2016: Riqualificazione e ricomposizione tipologica

Codice Scheda censimento 1985: 248013

#### VALUTAZIONE

☒ Valore testimoniale

☐ Valore architettonico

#### NOTE



---

## DOCUMENTAZIONE FOTOGRAFICA

Foto censimento 1985/1987



Foto censimento 2017/2020



# CENSIMENTO PATRIMONIO EDILIZIO IN ZONA EXTRAURBANA 2020

Codice nucleo: 248\_20dr



Foto aerea 2019 - C.G.R. s.p.a. Parma scala 1:5000



Foto aerea 2019 scala 1:2000

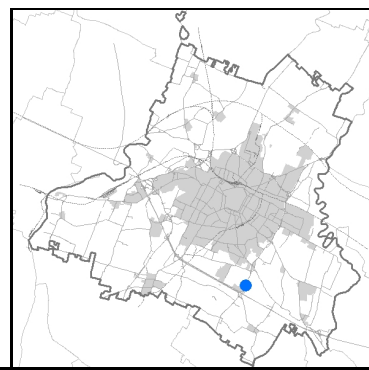
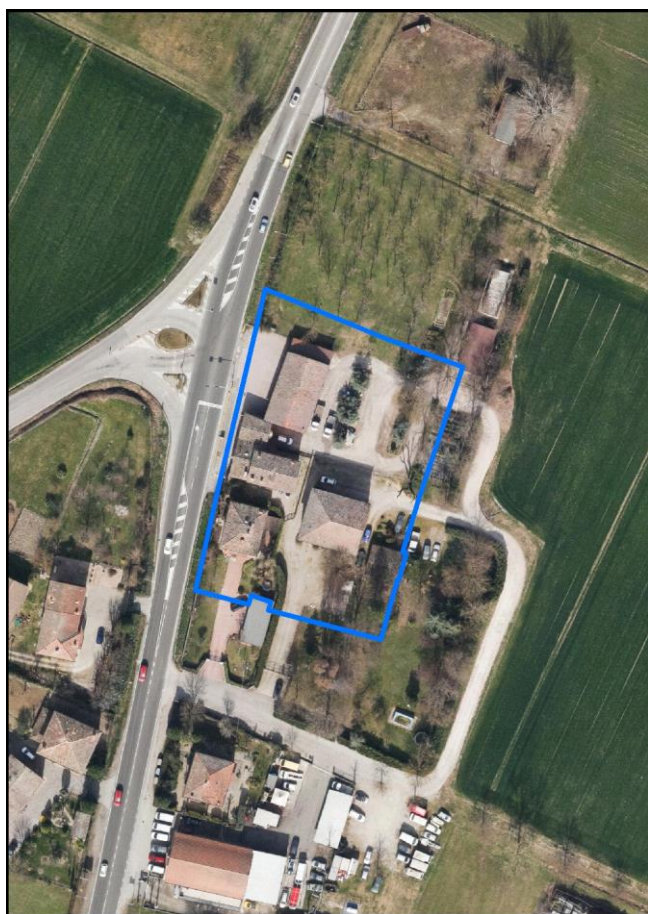

Estratto di mappa 2019 scala 1:2000

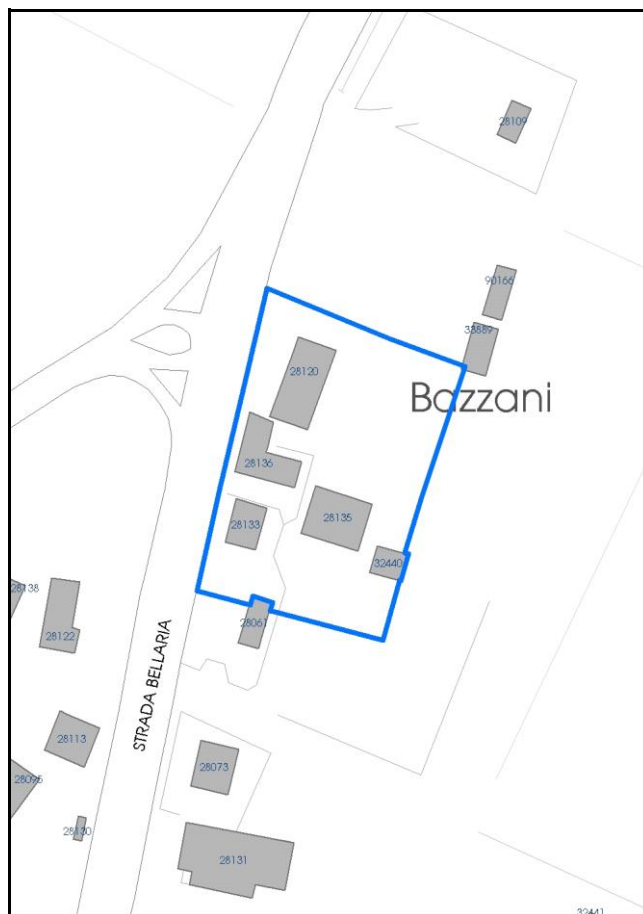



Comune di Modena

**Codice nucleo:** 248\_20dr

**Categoria: vocati alla trasformazione**

residenza

nucleo recuperato

**LOCALIZZAZIONE**

*Indirizzo:* STRADA BELLARIA

*Numero civico:*

*Riferimenti catastali:* Foglio: 248

*Mappale:* 20

**FUNZIONI**

- |  |  |   |   |
|--|--|---|---|
| <input checked="" type="checkbox"/> Residenza              | <input checked="" type="checkbox"/> Deposito | <input type="checkbox"/> Allevamento      | <input type="checkbox"/> Centro Aziendale           |
| <input type="checkbox"/> Serra/vivaio                      | <input type="checkbox"/> Agriturismo         | <input type="checkbox"/> Maneggio         | <input type="checkbox"/> Impianto di trasformazione |
| <input checked="" type="checkbox"/> Altre attività econom. | <input type="checkbox"/> Fattoria didattica  | <input type="checkbox"/> Imp. tecnologico | <input type="checkbox"/> Attività agricola residua  |

*Note:* Bar

Edifici destinati prevalentemente a residenza (B)

**DESCRIZIONE DELL'IMPIANTO INSEDIATIVO**

**Impianto storico**

*Numero edifici:* 5

*Numero edifici oggetto di indagine:* 4

- ☐ Vincolo Monumentale D.Lgs. 42/2004
- ☐ Vincolo Giardino di notevole interesse
- ☐ Presenza di edifici estranei all'impianto -

*Assetto morfologico:* disposizione libera

*Elementi componenti presenti:*

- |  |   |  |  |
|--|---|--|--|
| <input checked="" type="checkbox"/> recinzione     | <input type="checkbox"/> manufatto funzionale | <input type="checkbox"/> albero singolo      | <input checked="" type="checkbox"/> alberatura a macchia |
| <input checked="" type="checkbox"/> pavimentazione | <input checked="" type="checkbox"/> siepe     | <input type="checkbox"/> alberatura a filare | <input type="checkbox"/> altro                           |

*Note elementi:*

**RELAZIONI CON IL CONTESTO TERRITORIALE**

*Tipo di accesso:* ☐ accesso indiretto ☒ accesso diretto da viabilità ☐ accesso tramite stradello

*Contesto paesaggistico:*

- |  |  |
|--|--|
| <input checked="" type="checkbox"/> appartenenza ad agglomerato rurale | <input type="checkbox"/> prossimità a territorio urbanizzato     |
| <input type="checkbox"/> insediamento isolato                          | <input checked="" type="checkbox"/> prossimità ad infrastrutture |
| <input type="checkbox"/> prossimità ad area produttiva                 | <input type="checkbox"/> prossimità a corso d'acqua              |

*Criticità ambientali:* assenti

**NOTE**



## DOCUMENTAZIONE FOTOGRAFICA

Foto anno 2019

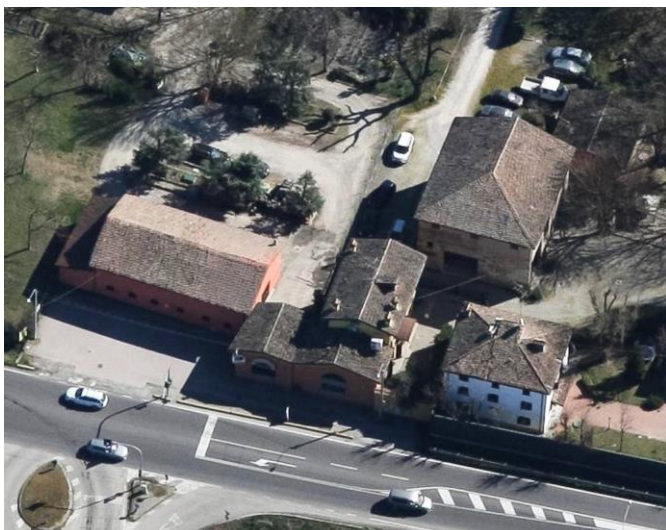

Comune di Modena

## CENSIMENTO PATRIMONIO EDILIZIO IN ZONA EXTRAURBANA

### SCHEDA ANALITICA EDIFICIO

Codice nucleo: 248\_20dr    Categoria nucleo: vocati alla trasformazione

**Codice edificio: 28120**

#### LOCALIZZAZIONE

Indirizzo: STRADA BELLARIA

Numero civico: 147

Riferimenti catastali: Foglio: 248

Mappale: 17

#### FUNZIONE

Funzione principale: servizi accessori

Funzione secondaria: ---

Stato di utilizzazione: in uso

☐ Edificio produttivo agricolo dismesso

#### CARATTERISTICHE DELL'EDIFICIO

Numero di piani: 1

Numero di alloggi: 0

Superficie abitazione (mq): 0

Superficie altre funzioni (mq): 236

Epoca di costruzione: dal 1801 al 1900

Tipologia edilizia storica: **stalla**

Coerenza con l'impianto storico originario ☒

Integrità tipologica: alterata

Tipo di alterazione: alterazione dell'involucro

Stato di conservazione: buono

Vincolo Monumentale D.Lgs. 42/2004: non presente

Categoria di intervento da PSC/RUE 2016: Riqualificazione e ricomposizione tipologica

Codice Scheda censimento 1985: 248017

#### VALUTAZIONE

☒ Valore testimoniale

☐ Valore architettonico

#### NOTE

## DOCUMENTAZIONE FOTOGRAFICA

Foto censimento 1985/1987



Foto censimento 2017/2020





Comune di Modena

## CENSIMENTO PATRIMONIO EDILIZIO IN ZONA EXTRAURBANA

### SCHEDA ANALITICA EDIFICIO

Codice nucleo: 248\_20dr    Categoria nucleo: vocati alla trasformazione

**Codice edificio: 28133**

#### LOCALIZZAZIONE

Indirizzo: STRADA BELLARIA

Numero civico: 147

Riferimenti catastali: Foglio: 248

Mappale: 19

#### FUNZIONE

Funzione principale: residenza

Funzione secondaria: ---

Stato di utilizzazione: in uso

☐ Edificio produttivo agricolo dismesso

#### CARATTERISTICHE DELL'EDIFICIO

Numero di piani: 3

Numero di alloggi: 2

Superficie abitazione (mq): 97

Superficie altre funzioni (mq): 0

Epoca di costruzione: dal 1801 al 1900

Tipologia edilizia storica: **casa colonica**

Coerenza con l'impianto storico originario ☒

Integrità tipologica: alterata

Tipo di alterazione: finiture

Stato di conservazione: buono

Vincolo Monumentale D.Lgs. 42/2004: non presente

Categoria di intervento da PSC/RUE 2016: Riqualificazione e ricomposizione tipologica

Codice Scheda censimento 1985: 248019

#### VALUTAZIONE

☒ Valore testimoniale

☐ Valore architettonico

#### NOTE

## DOCUMENTAZIONE FOTOGRAFICA

Foto censimento 1985/1987



Foto censimento 2017/2020



Comune di Modena

## CENSIMENTO PATRIMONIO EDILIZIO IN ZONA EXTRAURBANA

### SCHEDA ANALITICA EDIFICIO

Codice nucleo: 248\_20dr    Categoria nucleo: vocati alla trasformazione

**Codice edificio: 28135**

#### LOCALIZZAZIONE

Indirizzo: STRADA BELLARIA

Numero civico: 0

Riferimenti catastali: Foglio: 248

Mappale: 20

#### FUNZIONE

Funzione principale: deposito

Funzione secondaria: ---

Stato di utilizzazione: in uso

☐ Edificio produttivo agricolo dismesso

#### CARATTERISTICHE DELL'EDIFICIO

Numero di piani: 1

Numero di alloggi: 0

Superficie abitazione (mq): 0

Superficie altre funzioni (mq): 205

Epoca di costruzione: dal 1801 al 1900

Tipologia edilizia storica: **stalla e fienile**

Coerenza con l'impianto storico originario ☒

Integrità tipologica: originaria

Tipo di alterazione:

Stato di conservazione: buono

Vincolo Monumentale D.Lgs. 42/2004: non presente

Categoria di intervento da PSC/RUE 2016: Riqualificazione e ricomposizione tipologica

Codice Scheda censimento 1985: 248020

#### VALUTAZIONE

☒ Valore testimoniale

☐ Valore architettonico

#### NOTE



## DOCUMENTAZIONE FOTOGRAFICA

Foto censimento 1985/1987



Foto censimento 2017/2020

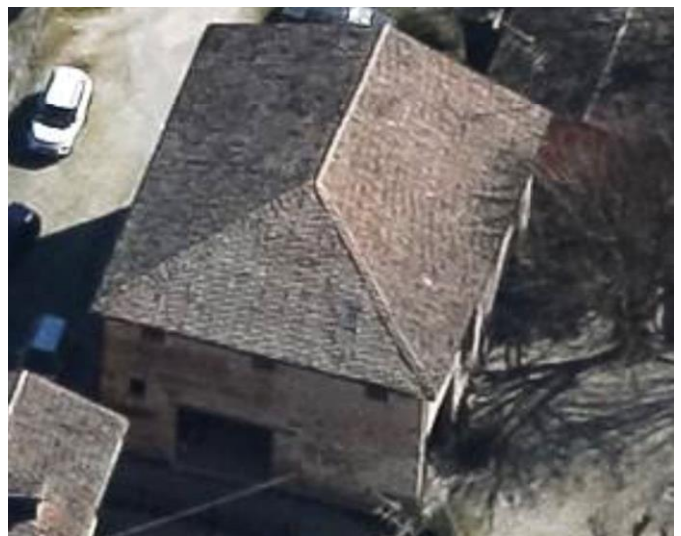

Comune di Modena

## CENSIMENTO PATRIMONIO EDILIZIO IN ZONA EXTRAURBANA

### SCHEDA ANALITICA EDIFICIO

Codice nucleo: 248\_20dr    Categoria nucleo: vocati alla trasformazione

**Codice edificio: 28136**

#### LOCALIZZAZIONE

Indirizzo: STRADA BELLARIA

Numero civico: 147

Riferimenti catastali: Foglio: 248

Mappale: 18

#### FUNZIONE

Funzione principale: residenza

Funzione secondaria: bar

Stato di utilizzazione: in uso

☐ Edificio produttivo agricolo dismesso

#### CARATTERISTICHE DELL'EDIFICIO

Numero di piani: 2

Numero di alloggi: 2

Superficie abitazione (mq): 174

Superficie altre funzioni (mq): 0

Epoca di costruzione: dal 1801 al 1900

Tipologia edilizia storica: **casa colonica**

Coerenza con l'impianto storico originario ☒

Integrità tipologica: alterata

Tipo di alterazione: alterazione dell'involucro

Stato di conservazione: buono

Vincolo Monumentale D.Lgs. 42/2004: non presente

Categoria di intervento da PSC/RUE 2016: Riqualificazione e ricomposizione tipologica

Codice Scheda censimento 1985: 248018

#### VALUTAZIONE

☒ Valore testimoniale

☐ Valore architettonico

#### NOTE

## DOCUMENTAZIONE FOTOGRAFICA

Foto censimento 1985/1987



Foto censimento 2017/2020





# CENSIMENTO PATRIMONIO EDILIZIO IN ZONA EXTRAURBANA 2020

Codice nucleo: 248\_37dr



Foto aerea 2019 - C.G.R. s.p.a. Parma scala 1:5000



Foto aerea 2019 scala 1:2000

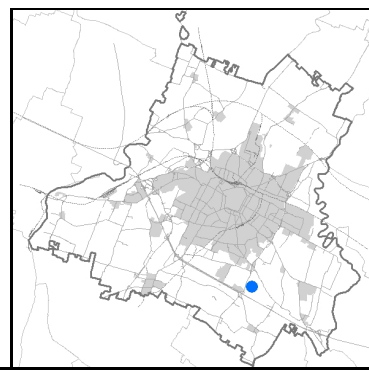

Estratto di mappa 2019 scala 1:2000



Comune di Modena

**Codice nucleo:** 248\_37dr

**Categoria: vocati alla trasformazione**

residenza

nucleo recuperato

**LOCALIZZAZIONE**

*Indirizzo:* STRADA BELLARIA

*Numero civico:* 127

*Riferimenti catastali:* Foglio: 248

*Mappale:* 37

**FUNZIONI**

- |  |   |   |   |
|--|---|---|---|
| <input checked="" type="checkbox"/> Residenza              | <input type="checkbox"/> Deposito           | <input type="checkbox"/> Allevamento      | <input type="checkbox"/> Centro Aziendale           |
| <input type="checkbox"/> Serra/vivaio                      | <input type="checkbox"/> Agriturismo        | <input type="checkbox"/> Maneggio         | <input type="checkbox"/> Impianto di trasformazione |
| <input checked="" type="checkbox"/> Altre attività econom. | <input type="checkbox"/> Fattoria didattica | <input type="checkbox"/> Imp. tecnologico | <input type="checkbox"/> Attività agricola residua  |

*Note:* Agenzia di spettacolo

Edifici destinati prevalentemente a residenza (B)

**DESCRIZIONE DELL'IMPIANTO INSEDIATIVO**

**Impianto storico**

*Numero edifici:* 7

*Numero edifici oggetto di indagine:* 2

- ☐ Vincolo Monumentale D.Lgs. 42/2004
- ☐ Vincolo Giardino di notevole interesse
- ☐ Presenza di edifici estranei all'impianto -

*Assetto morfologico:* disposizione libera

*Elementi componenti presenti:*

- |  |  |  |  |
|--|--|--|--|
| <input checked="" type="checkbox"/> recinzione     | <input checked="" type="checkbox"/> manufatto funzionale | <input type="checkbox"/> albero singolo      | <input checked="" type="checkbox"/> alberatura a macchia |
| <input checked="" type="checkbox"/> pavimentazione | <input checked="" type="checkbox"/> siepe                | <input type="checkbox"/> alberatura a filare | <input type="checkbox"/> altro                           |

*Note elementi:*

**RELAZIONI CON IL CONTESTO TERRITORIALE**

*Tipo di accesso:* ☐ accesso indiretto ☐ accesso diretto da viabilità ☒ accesso tramite stradello

*Contesto paesaggistico:*

- |   |  |
|---|--|
| <input type="checkbox"/> appartenenza ad agglomerato rurale | <input type="checkbox"/> prossimità a territorio urbanizzato |
| <input checked="" type="checkbox"/> insediamento isolato    | <input type="checkbox"/> prossimità ad infrastrutture        |
| <input type="checkbox"/> prossimità ad area produttiva      | <input type="checkbox"/> prossimità a corso d'acqua          |

*Criticità ambientali:* assenti

**NOTE**



## DOCUMENTAZIONE FOTOGRAFICA

Foto anno 2019

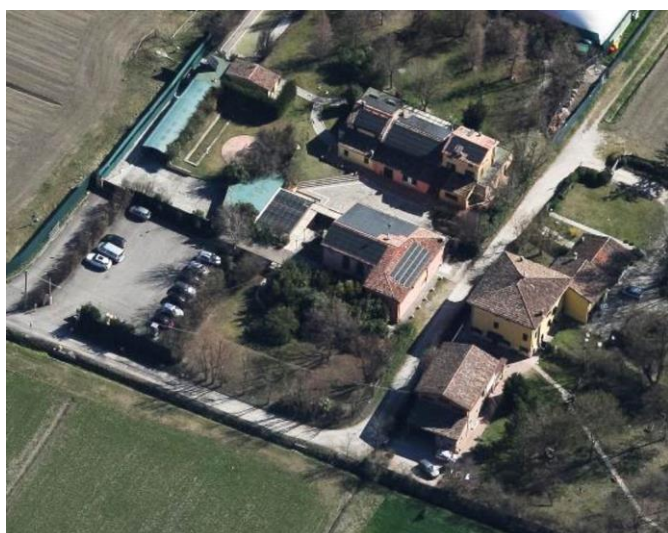



Comune di Modena

## CENSIMENTO PATRIMONIO EDILIZIO IN ZONA EXTRAURBANA

### SCHEDA ANALITICA EDIFICIO

Codice nucleo: 248\_37dr    Categoria nucleo: vocati alla trasformazione

**Codice edificio: 28114**

#### LOCALIZZAZIONE

Indirizzo: STRADA BELLARIA

Numero civico: 127

Riferimenti catastali: Foglio: 248

Mappale: 40

#### FUNZIONE

Funzione principale: residenza

Funzione secondaria: ---

Stato di utilizzazione: in uso

☐ Edificio produttivo agricolo dismesso

#### CARATTERISTICHE DELL'EDIFICIO

Numero di piani: 3

Numero di alloggi: 2

Superficie abitazione (mq): 247

Superficie altre funzioni (mq): 0

Epoca di costruzione: dal 1801 al 1900

Tipologia edilizia storica: **casa colonica**

Coerenza con l'impianto storico originario ☒

Integrità tipologica: alterata

Tipo di alterazione: finiture

Stato di conservazione: buono

Vincolo Monumentale D.Lgs. 42/2004: non presente

Categoria di intervento da PSC/RUE 2016: Riqualificazione e ricomposizione tipologica

Codice Scheda censimento 1985: 248040

#### VALUTAZIONE

☒ Valore testimoniale

☐ Valore architettonico

#### NOTE

## DOCUMENTAZIONE FOTOGRAFICA

Foto censimento 1985/1987



Foto censimento 2017/2020



Comune di Modena

## CENSIMENTO PATRIMONIO EDILIZIO IN ZONA EXTRAURBANA

### SCHEMA ANALITICA EDIFICIO

Codice nucleo: 248\_37dr    Categoria nucleo: vocati alla trasformazione

**Codice edificio: 28125**

#### LOCALIZZAZIONE

Indirizzo: STRADA BELLARIA

Numero civico: 127

Riferimenti catastali: Foglio: 248

Mappale: 37

#### FUNZIONE

Funzione principale: residenza

Funzione secondaria: ---

Stato di utilizzazione: in uso

☐ Edificio produttivo agricolo dismesso

#### CARATTERISTICHE DELL'EDIFICIO

Numero di piani: 2

Numero di alloggi: 1

Superficie abitazione (mq): 241

Superficie altre funzioni (mq): 0

Epoca di costruzione: dal 1801 al 1900

Tipologia edilizia storica: **stalla e fienile**

Coerenza con l'impianto storico originario ☒

Integrità tipologica: alterata

Tipo di alterazione: alterazione dell'involucro

Stato di conservazione: buono

Vincolo Monumentale D.Lgs. 42/2004: non presente

Categoria di intervento da PSC/RUE 2016: Riqualificazione e ricomposizione tipologica

Codice Scheda censimento 1985: 248037

#### VALUTAZIONE

☒ Valore testimoniale

☐ Valore architettonico

#### NOTE

pannelli fotovoltaici integrati nella copertura



## DOCUMENTAZIONE FOTOGRAFICA

Foto censimento 1985/1987



Foto censimento 2017/2020





# CENSIMENTO PATRIMONIO EDILIZIO IN ZONA EXTRAURBANA 2020

Codice nucleo: 248\_89dr



Foto aerea 2019 - C.G.R. s.p.a. Parma scala 1:5000



Foto aerea 2019 scala 1:2000

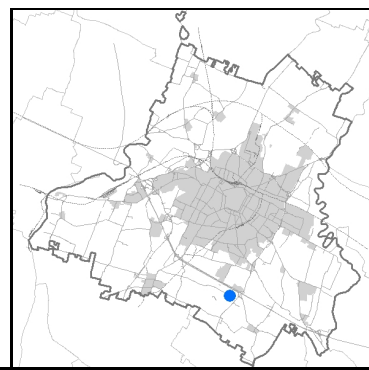

Estratto di mappa 2019 scala 1:2000

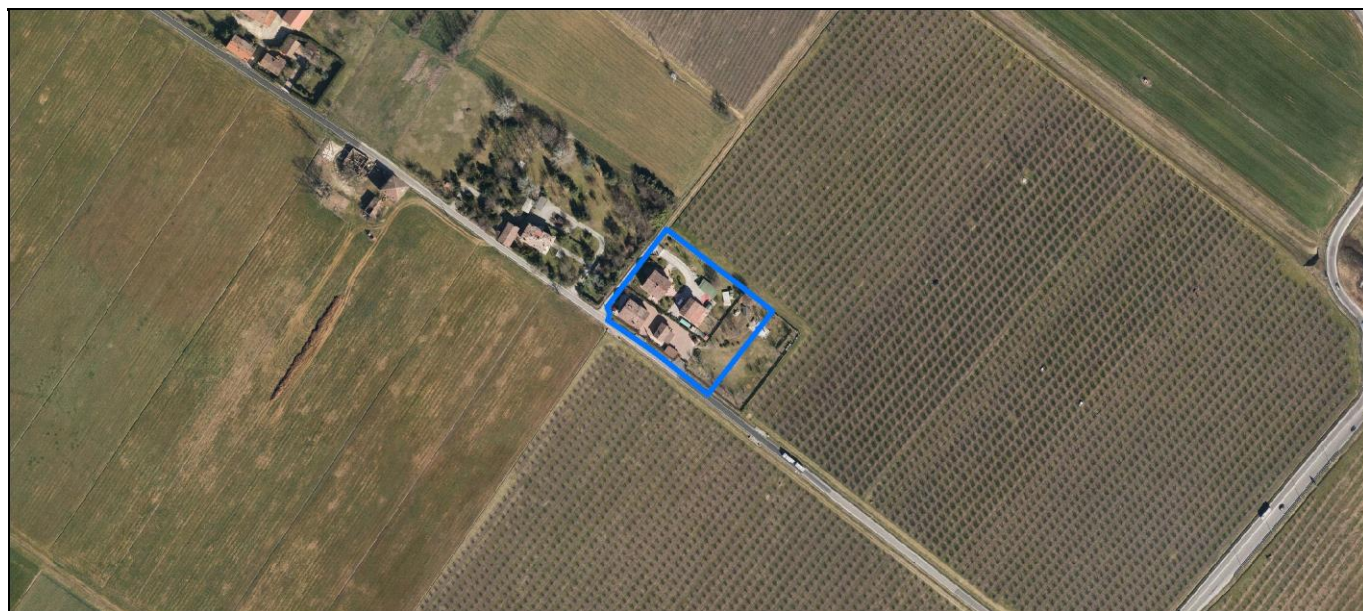
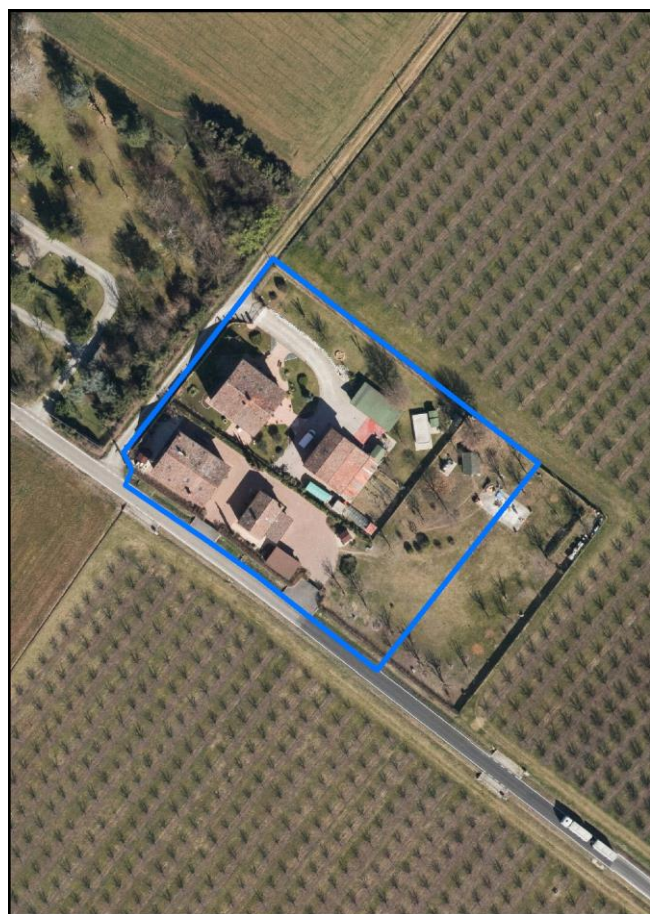
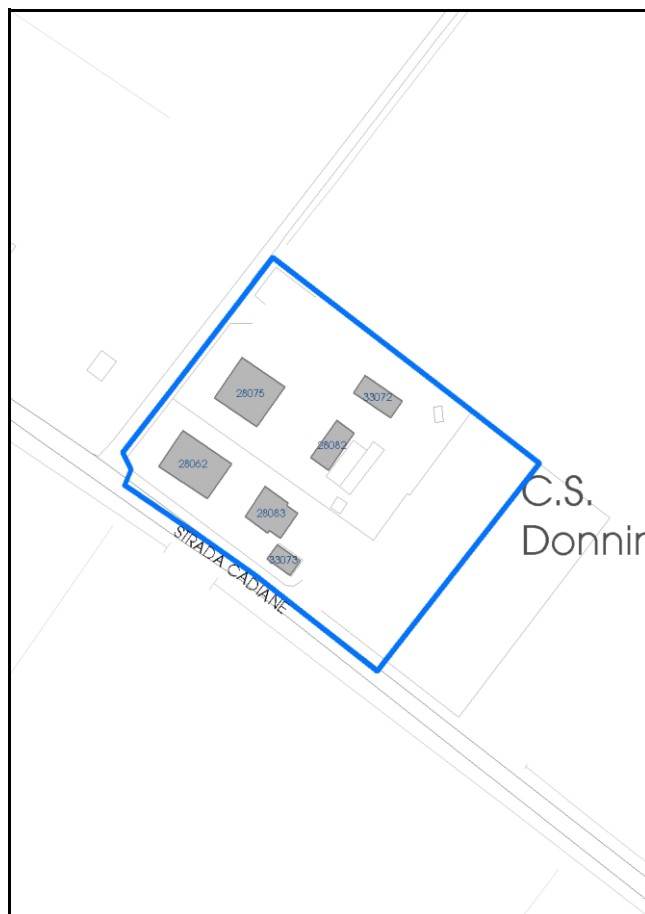

Comune di Modena

**Codice nucleo:** 248\_89dr

**Categoria: vocati alla trasformazione**

residenza

nucleo recuperato

**LOCALIZZAZIONE**

*Indirizzo:* STRADA CADIANE

*Numero civico:* 325

*Riferimenti catastali:* Foglio: 248

*Mappale:* 89

**FUNZIONI**

- |   |   |   |   |
|---|---|---|---|
| <input checked="" type="checkbox"/> Residenza   | <input type="checkbox"/> Deposito           | <input type="checkbox"/> Allevamento      | <input type="checkbox"/> Centro Aziendale           |
| <input type="checkbox"/> Serra/vivaio           | <input type="checkbox"/> Agriturismo        | <input type="checkbox"/> Maneggio         | <input type="checkbox"/> Impianto di trasformazione |
| <input type="checkbox"/> Altre attività econom. | <input type="checkbox"/> Fattoria didattica | <input type="checkbox"/> Imp. tecnologico | <input type="checkbox"/> Attività agricola residua  |

*Note:*

Normativa delle Zone Elementari (ZE 5095)

**DESCRIZIONE DELL'IMPIANTO INSEDIATIVO**

**Impianto storico**

*Numero edifici:* 6

*Numero edifici oggetto di indagine:* 2

- ☐ Vincolo Monumentale D.Lgs. 42/2004
- ☐ Vincolo Giardino di notevole interesse
- ☐ Presenza di edifici estranei all'impianto -

*Assetto morfologico:* corte aperta

*Elementi componenti presenti:*

- |  |  |  |   |
|--|--|--|---|
| <input checked="" type="checkbox"/> recinzione     | <input checked="" type="checkbox"/> manufatto funzionale | <input checked="" type="checkbox"/> albero singolo | <input type="checkbox"/> alberatura a macchia |
| <input checked="" type="checkbox"/> pavimentazione | <input checked="" type="checkbox"/> siepe                | <input type="checkbox"/> alberatura a filare       | <input type="checkbox"/> altro                |

*Note elementi:*

0

**RELAZIONI CON IL CONTESTO TERRITORIALE**

*Tipo di accesso:* ☐ accesso indiretto ☒ accesso diretto da viabilità ☐ accesso tramite stradello

*Contesto paesaggistico:*

- |  |  |
|--|--|
| <input checked="" type="checkbox"/> appartenenza ad agglomerato rurale | <input type="checkbox"/> prossimità a territorio urbanizzato |
| <input type="checkbox"/> insediamento isolato                          | <input type="checkbox"/> prossimità ad infrastrutture        |
| <input type="checkbox"/> prossimità ad area produttiva                 | <input type="checkbox"/> prossimità a corso d'acqua          |

*Criticità ambientali:* assenti

**NOTE**



## DOCUMENTAZIONE FOTOGRAFICA

Foto anno 2019



Comune di Modena

## CENSIMENTO PATRIMONIO EDILIZIO IN ZONA EXTRAURBANA

### SCHEDA ANALITICA EDIFICIO

Codice nucleo: 248\_89dr    Categoria nucleo: vocati alla trasformazione

**Codice edificio: 28062**

#### LOCALIZZAZIONE

Indirizzo: STRADA CADIANE

Numero civico: 325

Riferimenti catastali: Foglio: 248

Mappale: 90

#### FUNZIONE

Funzione principale: residenza

Funzione secondaria: ---

Stato di utilizzazione: in uso

☐ Edificio produttivo agricolo dismesso

#### CARATTERISTICHE DELL'EDIFICIO

Numero di piani: 2

Numero di alloggi: 1

Superficie abitazione (mq): 175

Superficie altre funzioni (mq): 0

Epoca di costruzione: fino al 1800

Tipologia edilizia storica: **casa colonica**

Coerenza con l'impianto storico originario ☒

Integrità tipologica: alterata

Tipo di alterazione: finiture

Stato di conservazione: buono

Vincolo Monumentale D.Lgs. 42/2004: non presente

Categoria di intervento da PSC/RUE 2016: Riqualificazione e ricomposizione tipologica

Codice Scheda censimento 1985: 248090

#### VALUTAZIONE

☒ Valore testimoniale

☐ Valore architettonico

#### NOTE



## DOCUMENTAZIONE FOTOGRAFICA

Foto censimento 1985/1987



Foto censimento 2017/2020





Comune di Modena

## CENSIMENTO PATRIMONIO EDILIZIO IN ZONA EXTRAURBANA

### SCHEDA ANALITICA EDIFICIO

Codice nucleo: 248\_89dr    Categoria nucleo: vocati alla trasformazione

**Codice edificio: 28075**

#### LOCALIZZAZIONE

Indirizzo: STRADA CADIANE

Numero civico: 325

Riferimenti catastali: Foglio: 248

Mappale: 89

#### FUNZIONE

Funzione principale: residenza

Funzione secondaria: ---

Stato di utilizzazione: in uso

☐ Edificio produttivo agricolo dismesso

#### CARATTERISTICHE DELL'EDIFICIO

Numero di piani: 2

Numero di alloggi: 2

Superficie abitazione (mq): 177

Superficie altre funzioni (mq): 0

Epoca di costruzione: fino al 1800

Tipologia edilizia storica: **stalla e fienile**

Coerenza con l'impianto storico originario ☒

Integrità tipologica: alterata

Tipo di alterazione: alterazione dell'involucro

Stato di conservazione: buono

Vincolo Monumentale D.Lgs. 42/2004: non presente

Categoria di intervento da PSC/RUE 2016: Riqualificazione e ricomposizione tipologica

Codice Scheda censimento 1985: 248089

#### VALUTAZIONE

☒ Valore testimoniale

☐ Valore architettonico

#### NOTE

## DOCUMENTAZIONE FOTOGRAFICA

Foto censimento 1985/1987



Foto censimento 2017/2020

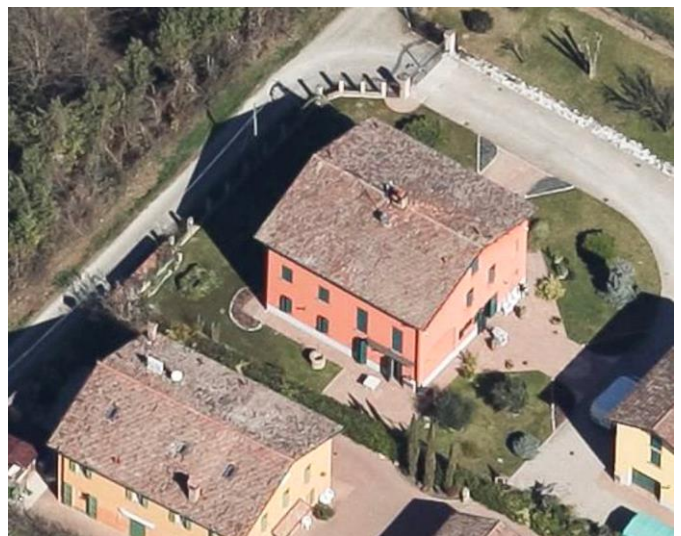



# CENSIMENTO PATRIMONIO EDILIZIO IN ZONA EXTRAURBANA 2020

Codice nucleo: 248\_110dr



Foto aerea 2019 - C.G.R. s.p.a. Parma scala 1:5000



Foto aerea 2019 scala 1:2000

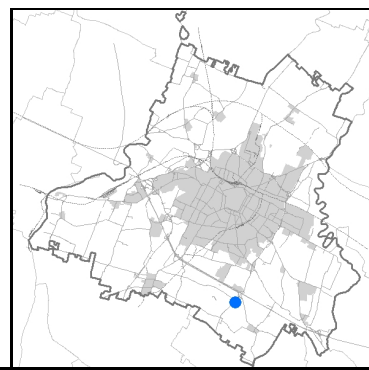

Estratto di mappa 2019 scala 1:2000

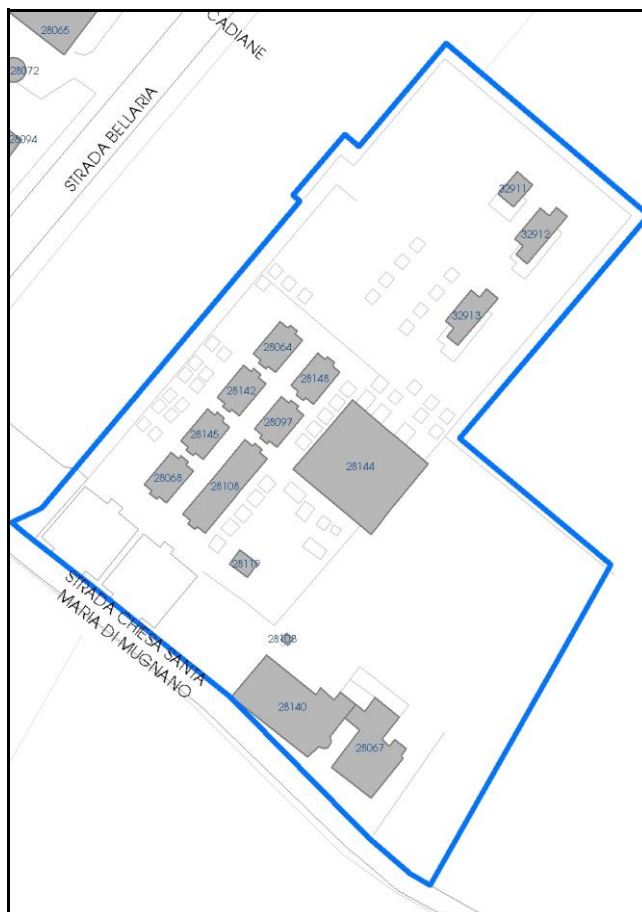



Comune di Modena

**Codice nucleo:** 248\_110dr

**Categoria:** servizi/attrezzature

culto

nucleo recuperato

## LOCALIZZAZIONE

*Indirizzo:* STRADA CHIESA SANTA MARIA DI MUGNANO      *Numero civico:* 11

*Riferimenti catastali:* Foglio: 248      *Mappale:* 110

## FUNZIONI

- |  |   |   |   |
|--|---|---|---|
| <input type="checkbox"/> Residenza                         | <input type="checkbox"/> Deposito           | <input type="checkbox"/> Allevamento      | <input type="checkbox"/> Centro Aziendale           |
| <input type="checkbox"/> Serra/vivaio                      | <input type="checkbox"/> Agriturismo        | <input type="checkbox"/> Maneggio         | <input type="checkbox"/> Impianto di trasformazione |
| <input checked="" type="checkbox"/> Altre attività econom. | <input type="checkbox"/> Fattoria didattica | <input type="checkbox"/> Imp. tecnologico | <input type="checkbox"/> Attività agricola residua  |

*Note:*

Edifici destinati a servizi di interesse collettivo (G)

## DESCRIZIONE DELL'IMPIANTO INSEDIATIVO

**Impianto storico**      *Numero edifici:* 15      *Numero edifici oggetto di indagine:* 3

☒ *Vincolo Monumentale D.Lgs. 42/2004 S203*

☐ *Vincolo Giardino di notevole interesse*

☐ *Presenza di edifici estranei all'impianto -*

*Assetto morfologico:* disposizione libera

*Elementi componenti presenti:*

- |  |  |  |  |
|--|--|--|--|
| <input checked="" type="checkbox"/> recinzione     | <input checked="" type="checkbox"/> manufatto funzionale | <input type="checkbox"/> albero singolo      | <input checked="" type="checkbox"/> alberatura a macchia |
| <input checked="" type="checkbox"/> pavimentazione | <input checked="" type="checkbox"/> siepe                | <input type="checkbox"/> alberatura a filare | <input type="checkbox"/> altro                           |

*Note elementi:*

## RELAZIONI CON IL CONTESTO TERRITORIALE

*Tipo di accesso:*    ☐ accesso indiretto    ☒ accesso diretto da viabilità    ☐ accesso tramite stradello

*Contesto paesaggistico:*

- |   |  |
|---|--|
| <input type="checkbox"/> appartenenza ad agglomerato rurale | <input type="checkbox"/> prossimità a territorio urbanizzato |
| <input checked="" type="checkbox"/> insediamento isolato    | <input type="checkbox"/> prossimità ad infrastrutture        |
| <input type="checkbox"/> prossimità ad area produttiva      | <input type="checkbox"/> prossimità a corso d'acqua          |

*Criticità ambientali:* fonti esterne

(allevamento bovini 80 m)

## NOTE

Il nucleo e' interessato solo in parte dal vincolo Monumentale S203 "Chiesa della Nativita' di Maria SS. in Mugnano e pertinenze".

## DOCUMENTAZIONE FOTOGRAFICA

Foto anno 2019

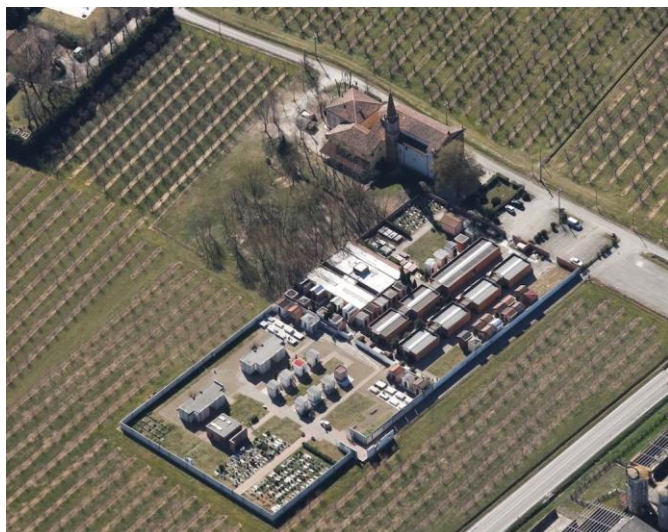

Comune di Modena

## CENSIMENTO PATRIMONIO EDILIZIO IN ZONA EXTRAURBANA

### SCHEDA ANALITICA EDIFICIO

Codice nucleo: 248\_110dr Categoria nucleo: servizi/attrezzature

**Codice edificio: 28067**

Chiesa della Nativita' di Maria Santissima in Mugnano e pertinenze

#### LOCALIZZAZIONE

Indirizzo: STRADA CHIESA SANTA MARIA DI MUGNA Numero civico: 11

Riferimenti catastali: Foglio: 248 Mappale: 110

#### FUNZIONE

Funzione principale: residenza

Funzione secondaria: ---

Stato di utilizzazione: in uso

☐ Edificio produttivo agricolo dismesso

#### CARATTERISTICHE DELL'EDIFICIO

Numero di piani: 2

Numero di alloggi: 3

Superficie abitazione (mq): 276

Superficie altre funzioni (mq): 0

Epoca di costruzione: fino al 1800

Tipologia edilizia storica: **casa padronale**

Coerenza con l'impianto storico originario ☒

Integrità tipologica: originaria

Tipo di alterazione:

Stato di conservazione: buono

Vincolo Monumentale D.Lgs. 42/2004: S203

Categoria di intervento da PSC/RUE 2016: Restauro e risanamento conservativo

Codice Scheda censimento 1985: 248110

#### VALUTAZIONE

☐ Valore testimoniale

☒ Valore architettonico

#### NOTE



## DOCUMENTAZIONE FOTOGRAFICA

Foto censimento 1985/1987



Foto censimento 2017/2020

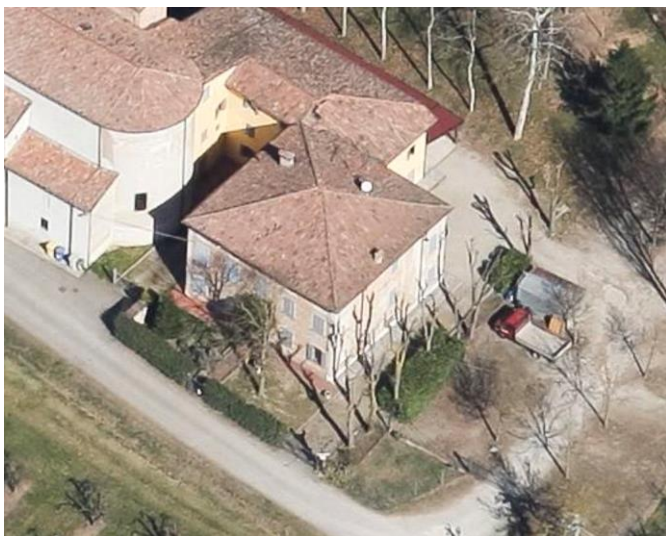

Comune di Modena

## CENSIMENTO PATRIMONIO EDILIZIO IN ZONA EXTRAURBANA

### SCHEDA ANALITICA EDIFICIO

Codice nucleo: 248\_110dr Categoria nucleo: servizi/attrezzature

**Codice edificio: 28140**

Chiesa della Nativita' di Maria Santissima in Mugnano e pertinenze

#### LOCALIZZAZIONE

Indirizzo: STRADA CHIESA SANTA MARIA DI MUGNA Numero civico: 5

Riferimenti catastali: Foglio: 248 Mappale: B

#### FUNZIONE

Funzione principale: cappella religiosa

Funzione secondaria: ---

Stato di utilizzazione: in uso

☐ Edificio produttivo agricolo dismesso

#### CARATTERISTICHE DELL'EDIFICIO

Numero di piani: 1

Numero di alloggi: 0

Superficie abitazione (mq): 0

Superficie altre funzioni (mq): 415

Epoca di costruzione: fino al 1800

Tipologia edilizia storica: **chiesa**

Coerenza con l'impianto storico originario ☒

Integrità tipologica: originaria

Tipo di alterazione:

Stato di conservazione: buono

Vincolo Monumentale D.Lgs. 42/2004: S203

Categoria di intervento da PSC/RUE 2016: Restauro scientifico

Codice Scheda censimento 1985: 248B

#### VALUTAZIONE

☐ Valore testimoniale

☒ Valore architettonico

#### NOTE

## DOCUMENTAZIONE FOTOGRAFICA

Foto censimento 1985/1987



Foto censimento 2017/2020

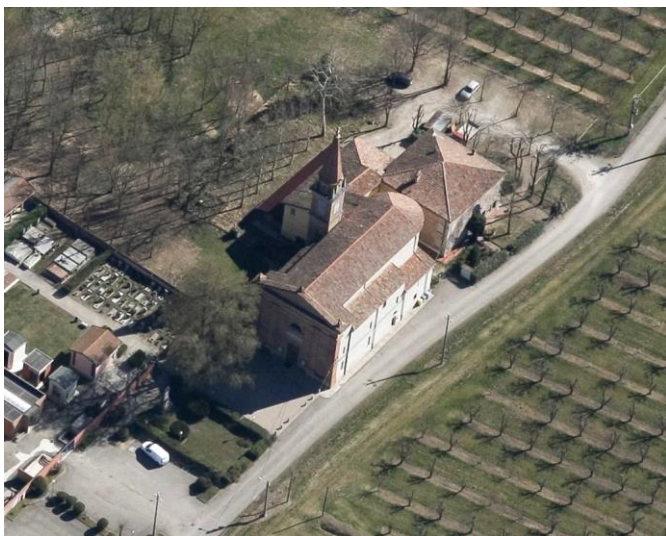



Comune di Modena

## CENSIMENTO PATRIMONIO EDILIZIO IN ZONA EXTRAURBANA

### SCHEDA ANALITICA EDIFICIO

Codice nucleo: 248\_110dr Categoria nucleo: servizi/attrezzature

**Codice edificio: 28144**

Cimitero di Santa Maria di Mugnano

#### LOCALIZZAZIONE

Indirizzo: STRADA CHIESA SANTA MARIA DI MUGNA Numero civico: 3

Riferimenti catastali: Foglio: 248 Mappale: A

#### FUNZIONE

Funzione principale: cimitero

Funzione secondaria: ---

Stato di utilizzazione: in uso

☐ Edificio produttivo agricolo dismesso

#### CARATTERISTICHE DELL'EDIFICIO

Numero di piani: 1

Numero di alloggi: 0

Superficie abitazione (mq): 0

Superficie altre funzioni (mq): 638

Epoca di costruzione: dal 1801 al 1900

Tipologia edilizia storica: **cimitero**

Coerenza con l'impianto storico originario ☒

Integrità tipologica: alterata

Tipo di alterazione: ampliamento

Stato di conservazione: buono

Vincolo Monumentale D.Lgs. 42/2004: Ope Legis 44

Categoria di intervento da PSC/RUE 2016: Riqualificazione e ricomposizione tipologica

Codice Scheda censimento 1985: 248A

#### VALUTAZIONE

☐ Valore testimoniale

☒ Valore architettonico

#### NOTE

## DOCUMENTAZIONE FOTOGRAFICA

Foto censimento 1985/1987



Foto censimento 2017/2020

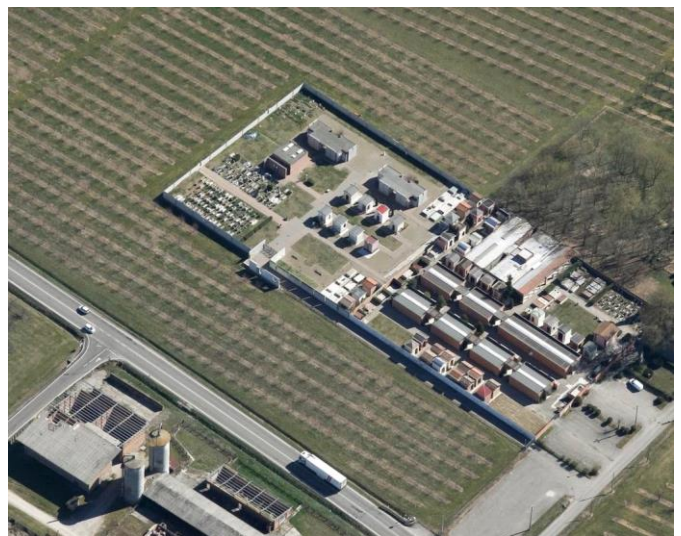



# CENSIMENTO PATRIMONIO EDILIZIO IN ZONA EXTRAURBANA 2020

Codice nucleo: 249\_8dr



Foto aerea 2019 - C.G.R. s.p.a. Parma scala 1:5000



Foto aerea 2019 scala 1:2000

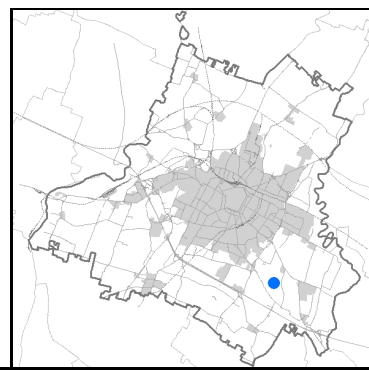

Estratto di mappa 2019 scala 1:2000



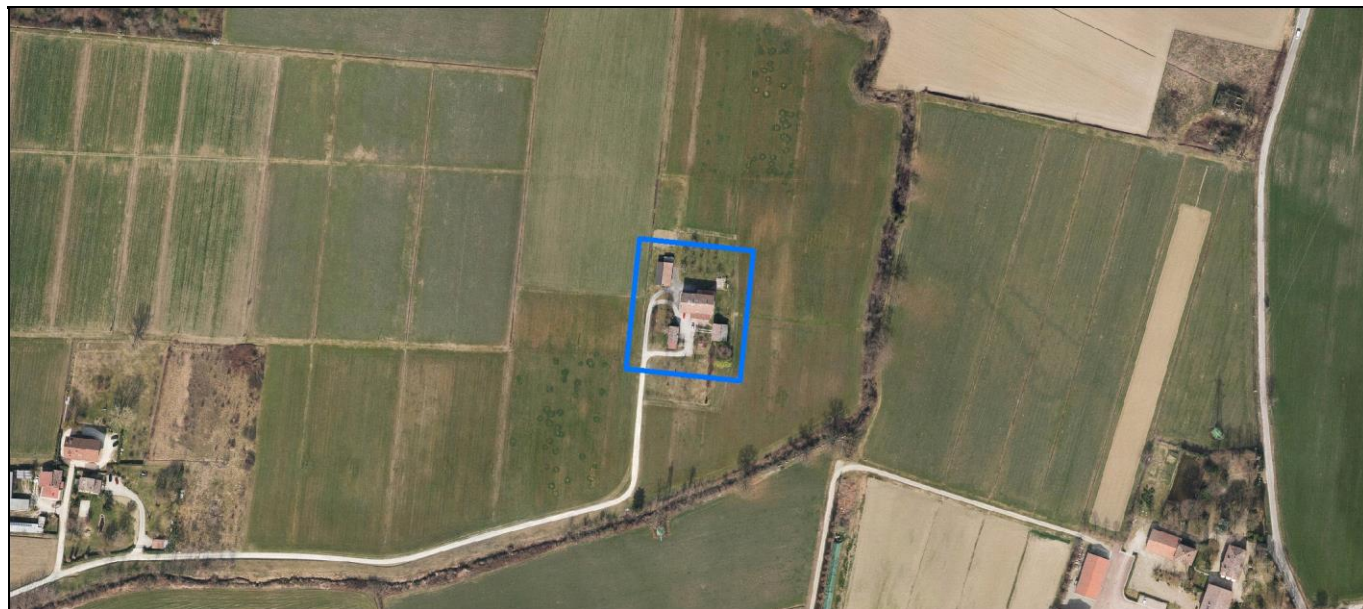

Comune di Modena

**Codice nucleo:** 249\_8dr

**Categoria: vocati alla trasformazione**

residenza

nucleo recuperato

**LOCALIZZAZIONE**

*Indirizzo:* STRADA GHERBELLA

*Numero civico:* 167

*Riferimenti catastali:* Foglio: 249

*Mappale:* 8

**FUNZIONI**

- |  |  |   |   |
|--|--|---|---|
| <input checked="" type="checkbox"/> Residenza              | <input checked="" type="checkbox"/> Deposito | <input type="checkbox"/> Allevamento      | <input type="checkbox"/> Centro Aziendale           |
| <input type="checkbox"/> Serra/vivaio                      | <input type="checkbox"/> Agriturismo         | <input type="checkbox"/> Maneggio         | <input type="checkbox"/> Impianto di trasformazione |
| <input checked="" type="checkbox"/> Altre attività econom. | <input type="checkbox"/> Fattoria didattica  | <input type="checkbox"/> Imp. tecnologico | <input type="checkbox"/> Attività agricola residua  |

*Note:* Stalla

Edifici destinati prevalentemente a residenza (B)

**DESCRIZIONE DELL'IMPIANTO INSEDIATIVO**

**Impianto storico**

*Numero edifici:* 4

*Numero edifici oggetto di indagine:* 2

- ☐ Vincolo Monumentale D.Lgs. 42/2004
- ☐ Vincolo Giardino di notevole interesse
- ☒ Presenza di edifici estranei all'impianto -

*Assetto morfologico:* corte aperta

*Elementi componenti presenti:*

- |   |  |  |  |
|---|--|--|--|
| <input type="checkbox"/> recinzione     | <input checked="" type="checkbox"/> manufatto funzionale | <input type="checkbox"/> albero singolo      | <input checked="" type="checkbox"/> alberatura a macchia |
| <input type="checkbox"/> pavimentazione | <input type="checkbox"/> siepe                           | <input type="checkbox"/> alberatura a filare | <input type="checkbox"/> altro                           |

*Note elementi:*

**RELAZIONI CON IL CONTESTO TERRITORIALE**

*Tipo di accesso:* ☐ accesso indiretto ☐ accesso diretto da viabilità ☒ accesso tramite stradello

*Contesto paesaggistico:*

- |   |  |
|---|--|
| <input type="checkbox"/> appartenenza ad agglomerato rurale | <input type="checkbox"/> prossimità a territorio urbanizzato |
| <input checked="" type="checkbox"/> insediamento isolato    | <input type="checkbox"/> prossimità ad infrastrutture        |
| <input type="checkbox"/> prossimità ad area produttiva      | <input type="checkbox"/> prossimità a corso d'acqua          |

*Criticità ambientali:* assenti

**NOTE**

## DOCUMENTAZIONE FOTOGRAFICA

Foto anno 2019



Comune di Modena

## CENSIMENTO PATRIMONIO EDILIZIO IN ZONA EXTRAURBANA

### SCHEDA ANALITICA EDIFICIO

Codice nucleo: 249\_8dr

Categoria nucleo: vocati alla trasformazione

**Codice edificio: 28165**

#### LOCALIZZAZIONE

Indirizzo: STRADA GHERBELLA

Numero civico: 0

Riferimenti catastali: Foglio: 249

Mappale: 266

#### FUNZIONE

Funzione principale: deposito

Funzione secondaria: ---

Stato di utilizzazione: in uso

☐ Edificio produttivo agricolo dismesso

#### CARATTERISTICHE DELL'EDIFICIO

Numero di piani: 2

Numero di alloggi: 0

Superficie abitazione (mq): 0

Superficie altre funzioni (mq): 48

Epoca di costruzione: dal 1901 al 1945

Tipologia edilizia storica: **stalla e fienile**

Coerenza con l'impianto storico originario ☒

Integrità tipologica: alterata

Tipo di alterazione: ampliamento

Stato di conservazione: buono

Vincolo Monumentale D.Lgs. 42/2004: non presente

Categoria di intervento da PSC/RUE 2016: Riqualificazione e ricomposizione tipologica

Codice Scheda censimento 1985: 249010

#### VALUTAZIONE

☒ Valore testimoniale

☐ Valore architettonico

#### NOTE



## DOCUMENTAZIONE FOTOGRAFICA

Foto censimento 1985/1987



Foto censimento 2017/2020



Comune di Modena

## CENSIMENTO PATRIMONIO EDILIZIO IN ZONA EXTRAURBANA

### SCHEDA ANALITICA EDIFICIO

Codice nucleo: 249\_8dr

Categoria nucleo: vocati alla trasformazione

**Codice edificio: 28183**

#### LOCALIZZAZIONE

Indirizzo: STRADA GHERBELLA

Numero civico: 167

Riferimenti catastali: Foglio: 249

Mappale: 8

#### FUNZIONE

Funzione principale: residenza

Funzione secondaria: ---

Stato di utilizzazione: in uso

☐ Edificio produttivo agricolo dismesso

#### CARATTERISTICHE DELL'EDIFICIO

Numero di piani: 3

Numero di alloggi: 4

Superficie abitazione (mq): 249

Superficie altre funzioni (mq): 0

Epoca di costruzione: dal 1901 al 1945

Tipologia edilizia storica: **edificio a blocco**

Coerenza con l'impianto storico originario ☒

Integrità tipologica: alterata

Tipo di alterazione: corpo annesso precario

Stato di conservazione: buono

Vincolo Monumentale D.Lgs. 42/2004: non presente

Categoria di intervento da PSC/RUE 2016: Riqualificazione e ricomposizione tipologica

Codice Scheda censimento 1985: 249008

#### VALUTAZIONE

☒ Valore testimoniale

☐ Valore architettonico

#### NOTE

## DOCUMENTAZIONE FOTOGRAFICA

Foto censimento 1985/1987



Foto censimento 2017/2020





# CENSIMENTO PATRIMONIO EDILIZIO IN ZONA EXTRAURBANA 2020

Codice nucleo: 249\_43dr



Foto aerea 2019 - C.G.R. s.p.a. Parma scala 1:5000



Foto aerea 2019 scala 1:2000

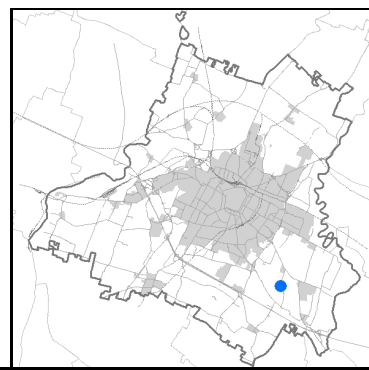

Estratto di mappa 2019 scala 1:2000

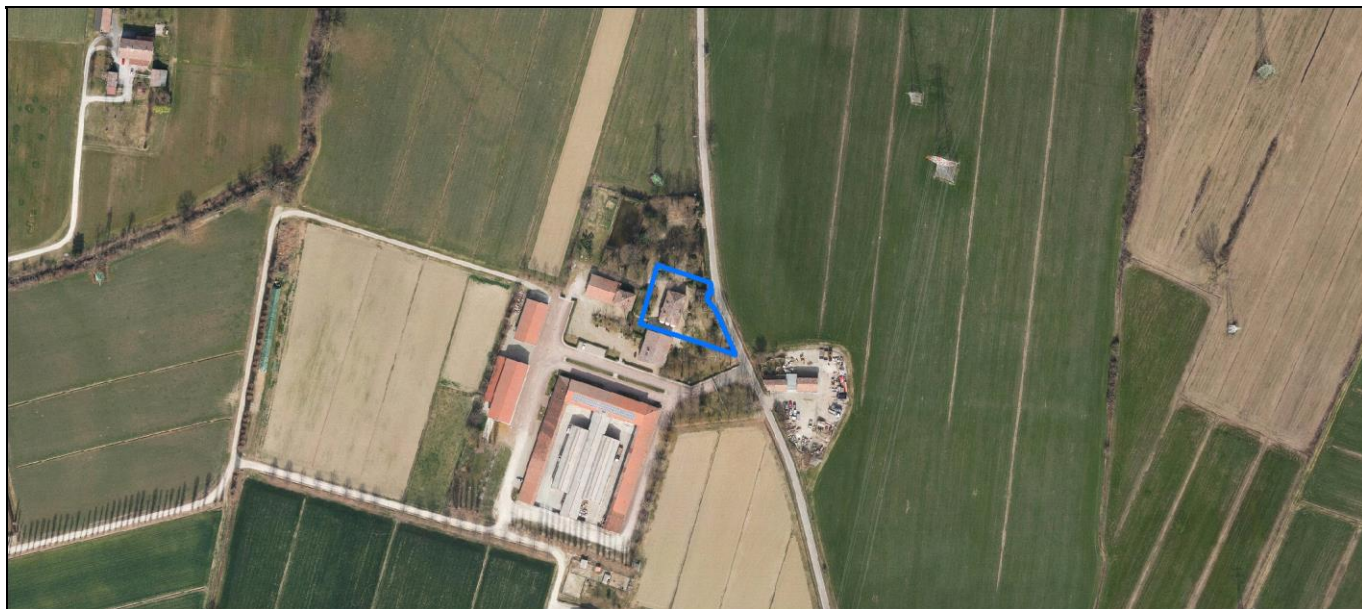

Comune di Modena

**Codice nucleo:** 249\_43dr

**Categoria: vocati alla trasformazione**

residenza

nucleo recuperato

**LOCALIZZAZIONE**

*Indirizzo:* STRADA BACCELLIERA

*Numero civico:* 50

*Riferimenti catastali:* Foglio: 249

*Mappale:* 43

**FUNZIONI**

- |  |   |   |   |
|--|---|---|---|
| <input checked="" type="checkbox"/> Residenza              | <input type="checkbox"/> Deposito           | <input type="checkbox"/> Allevamento      | <input type="checkbox"/> Centro Aziendale           |
| <input type="checkbox"/> Serra/vivaio                      | <input type="checkbox"/> Agriturismo        | <input type="checkbox"/> Maneggio         | <input type="checkbox"/> Impianto di trasformazione |
| <input checked="" type="checkbox"/> Altre attività econom. | <input type="checkbox"/> Fattoria didattica | <input type="checkbox"/> Imp. tecnologico | <input type="checkbox"/> Attività agricola residua  |

*Note:* Oratorio di campagna

Edifici destinati prevalentemente a residenza (B)

**DESCRIZIONE DELL'IMPIANTO INSEDIATIVO**

**Impianto storico**

*Numero edifici:* 2

*Numero edifici oggetto di indagine:* 1

- ☐ Vincolo Monumentale D.Lgs. 42/2004
- ☐ Vincolo Giardino di notevole interesse
- ☐ Presenza di edifici estranei all'impianto -

*Assetto morfologico:* disposizione libera

*Elementi componenti presenti:*

- |  |   |  |  |
|--|---|--|--|
| <input checked="" type="checkbox"/> recinzione | <input type="checkbox"/> manufatto funzionale | <input type="checkbox"/> albero singolo      | <input checked="" type="checkbox"/> alberatura a macchia |
| <input type="checkbox"/> pavimentazione        | <input checked="" type="checkbox"/> siepe     | <input type="checkbox"/> alberatura a filare | <input checked="" type="checkbox"/> altro                |

*Note elementi:*

Presenza di persistenza storica (cod. PS018): oratorio Bellucci.

**RELAZIONI CON IL CONTESTO TERRITORIALE**

*Tipo di accesso:* ☐ accesso indiretto ☒ accesso diretto da viabilità ☐ accesso tramite stradello

*Contesto paesaggistico:*

- |  |  |
|--|--|
| <input checked="" type="checkbox"/> appartenenza ad agglomerato rurale | <input type="checkbox"/> prossimità a territorio urbanizzato |
| <input type="checkbox"/> insediamento isolato                          | <input type="checkbox"/> prossimità ad infrastrutture        |
| <input checked="" type="checkbox"/> prossimità ad area produttiva      | <input type="checkbox"/> prossimità a corso d'acqua          |

*Criticità ambientali:* assenti

**NOTE**



## DOCUMENTAZIONE FOTOGRAFICA

Foto anno 2019





Comune di Modena

## CENSIMENTO PATRIMONIO EDILIZIO IN ZONA EXTRAURBANA

### SCHEDA ANALITICA EDIFICIO

Codice nucleo: 249\_43dr    Categoria nucleo: vocati alla trasformazione

**Codice edificio: 28161**

Oratorio Bellucci in Villa di Portile

#### LOCALIZZAZIONE

Indirizzo: STRADA BACCELLIERA

Numero civico: 50

Riferimenti catastali: Foglio: 249

Mappale: 43

#### FUNZIONE

Funzione principale: oratorio

Funzione secondaria: ---

Stato di utilizzazione: in uso

☐ Edificio produttivo agricolo dismesso

#### CARATTERISTICHE DELL'EDIFICIO

Numero di piani: 1

Numero di alloggi: 0

Superficie abitazione (mq): 0

Superficie altre funzioni (mq): 33

Epoca di costruzione: fino al 1800

Tipologia edilizia storica: **cappella religiosa / oratorio**

Coerenza con l'impianto storico originario ☒

Integrità tipologica: originaria

Tipo di alterazione:

Stato di conservazione: buono

Vincolo Monumentale D.Lgs. 42/2004: non presente

Categoria di intervento da PSC/RUE 2016: Restauro e risanamento conservativo

Codice Scheda censimento 1985: 249043

#### VALUTAZIONE

☒ Valore testimoniale

☐ Valore architettonico

#### NOTE

## DOCUMENTAZIONE FOTOGRAFICA

Foto censimento 1985/1987



Foto censimento 2017/2020

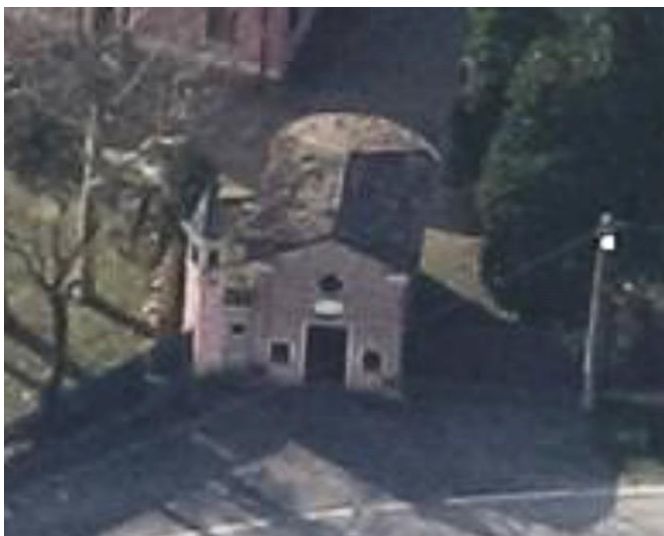



# CENSIMENTO PATRIMONIO EDILIZIO IN ZONA EXTRAURBANA 2020

Codice nucleo: 249\_82dr



Foto aerea 2019 - C.G.R. s.p.a. Parma scala 1:5000



Foto aerea 2019 scala 1:2000

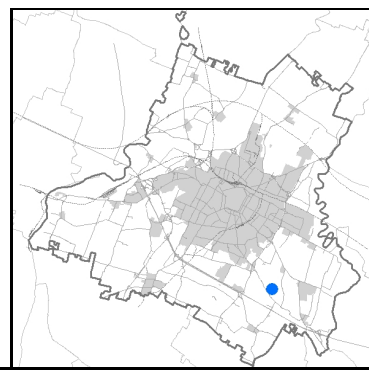

Estratto di mappa 2019 scala 1:2000



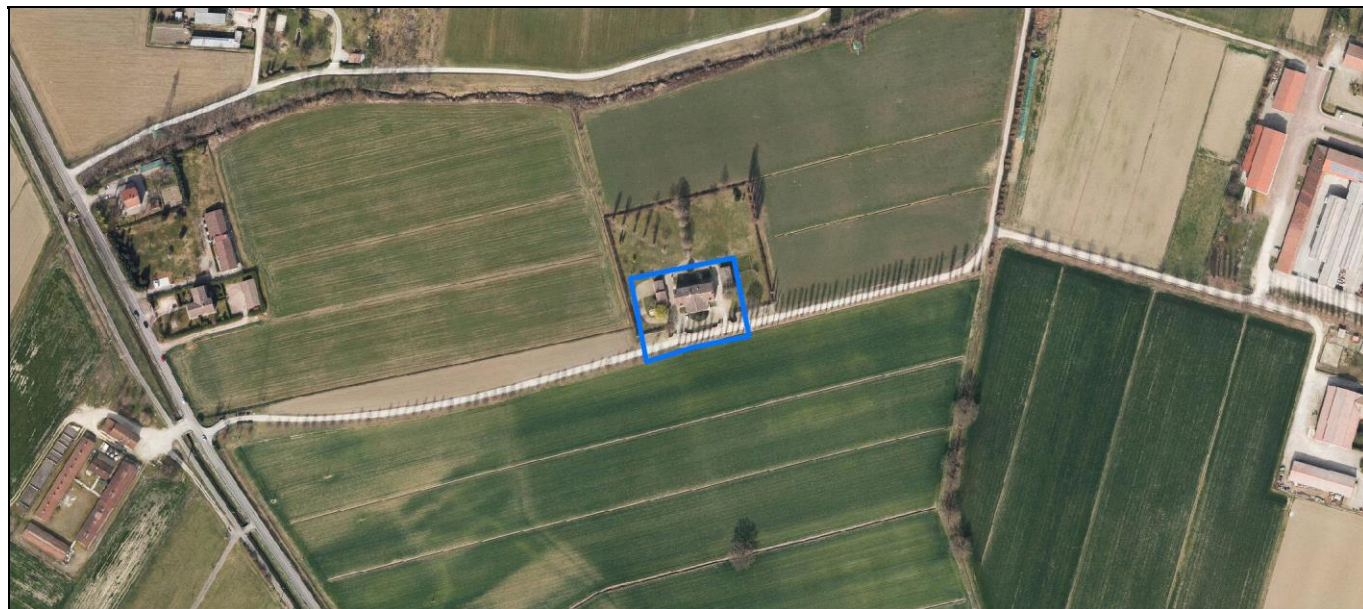
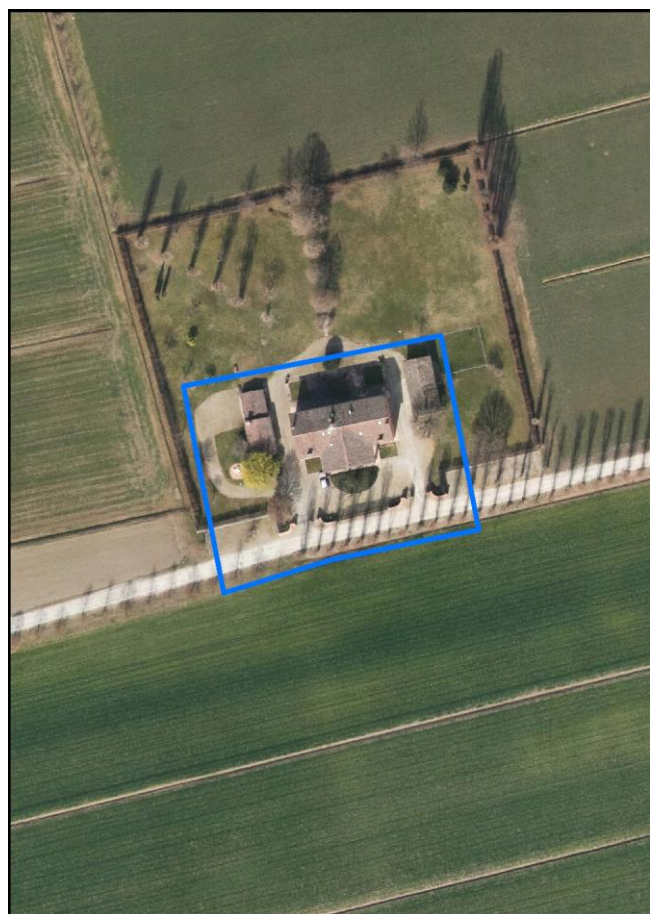
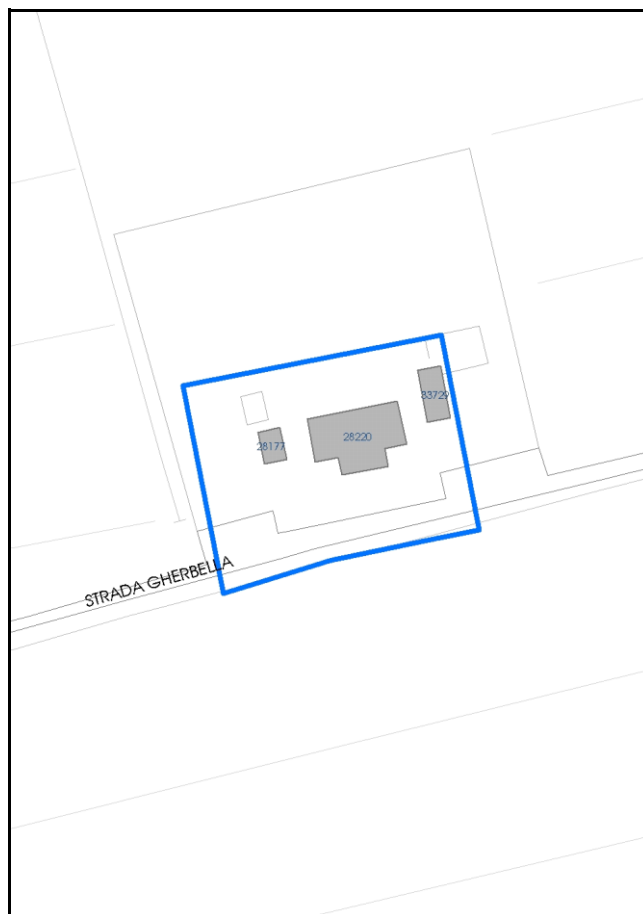

Comune di Modena

**Codice nucleo:** 249\_82dr

**Categoria: vocati alla trasformazione**

residenza

nucleo recuperato

**LOCALIZZAZIONE**

*Indirizzo:* STRADA GHERBELLA

*Numero civico:* 177

*Riferimenti catastali:* Foglio: 249

*Mappale:* 82

**FUNZIONI**

- |   |  |   |   |
|---|--|---|---|
| <input checked="" type="checkbox"/> Residenza   | <input checked="" type="checkbox"/> Deposito | <input type="checkbox"/> Allevamento      | <input type="checkbox"/> Centro Aziendale           |
| <input type="checkbox"/> Serra/vivaio           | <input type="checkbox"/> Agriturismo         | <input type="checkbox"/> Maneggio         | <input type="checkbox"/> Impianto di trasformazione |
| <input type="checkbox"/> Altre attività econom. | <input type="checkbox"/> Fattoria didattica  | <input type="checkbox"/> Imp. tecnologico | <input type="checkbox"/> Attività agricola residua  |

*Note:*

Edifici destinati prevalentemente a residenza (B)

**DESCRIZIONE DELL'IMPIANTO INSEDIATIVO**

**Impianto storico**

*Numero edifici:* 3

*Numero edifici oggetto di indagine:* 2

- ☐ Vincolo Monumentale D.Lgs. 42/2004
- ☐ Vincolo Giardino di notevole interesse
- ☐ Presenza di edifici estranei all'impianto -

*Assetto morfologico:* corte aperta

*Elementi componenti presenti:*

- |  |   |   |   |
|--|---|---|---|
| <input checked="" type="checkbox"/> recinzione     | <input type="checkbox"/> manufatto funzionale | <input checked="" type="checkbox"/> albero singolo      | <input type="checkbox"/> alberatura a macchia |
| <input checked="" type="checkbox"/> pavimentazione | <input checked="" type="checkbox"/> siepe     | <input checked="" type="checkbox"/> alberatura a filare | <input type="checkbox"/> altro                |

*Note elementi:*

**RELAZIONI CON IL CONTESTO TERRITORIALE**

*Tipo di accesso:* ☐ accesso indiretto ☐ accesso diretto da viabilità ☒ accesso tramite stradello

*Contesto paesaggistico:*

- |   |  |
|---|--|
| <input type="checkbox"/> appartenenza ad agglomerato rurale | <input type="checkbox"/> prossimità a territorio urbanizzato |
| <input checked="" type="checkbox"/> insediamento isolato    | <input type="checkbox"/> prossimità ad infrastrutture        |
| <input type="checkbox"/> prossimità ad area produttiva      | <input type="checkbox"/> prossimità a corso d'acqua          |

*Criticità ambientali:* assenti

**NOTE**

## DOCUMENTAZIONE FOTOGRAFICA

Foto anno 2019



Comune di Modena

## CENSIMENTO PATRIMONIO EDILIZIO IN ZONA EXTRAURBANA

### SCHEDA ANALITICA EDIFICIO

Codice nucleo: 249\_82dr    Categoria nucleo: vocati alla trasformazione

**Codice edificio: 28177**

#### LOCALIZZAZIONE

Indirizzo: STRADA GHERBELLA

Numero civico: 0

Riferimenti catastali: Foglio: 249

Mappale: 81

#### FUNZIONE

Funzione principale: deposito

Funzione secondaria: ---

Stato di utilizzazione: in uso

☐ Edificio produttivo agricolo dismesso

#### CARATTERISTICHE DELL'EDIFICIO

Numero di piani: 1

Numero di alloggi: 0

Superficie abitazione (mq): 0

Superficie altre funzioni (mq): 51

Epoca di costruzione: dal 1801 al 1900

Tipologia edilizia storica: **stalla e fienile**

Coerenza con l'impianto storico originario ☒

Integrità tipologica: originaria

Tipo di alterazione:

Stato di conservazione: buono

Vincolo Monumentale D.Lgs. 42/2004: non presente

Categoria di intervento da PSC/RUE 2016: Riqualificazione e ricomposizione tipologica

Codice Scheda censimento 1985: 249081

#### VALUTAZIONE

☒ Valore testimoniale

☐ Valore architettonico

#### NOTE



## DOCUMENTAZIONE FOTOGRAFICA

Foto censimento 1985/1987



Foto censimento 2017/2020

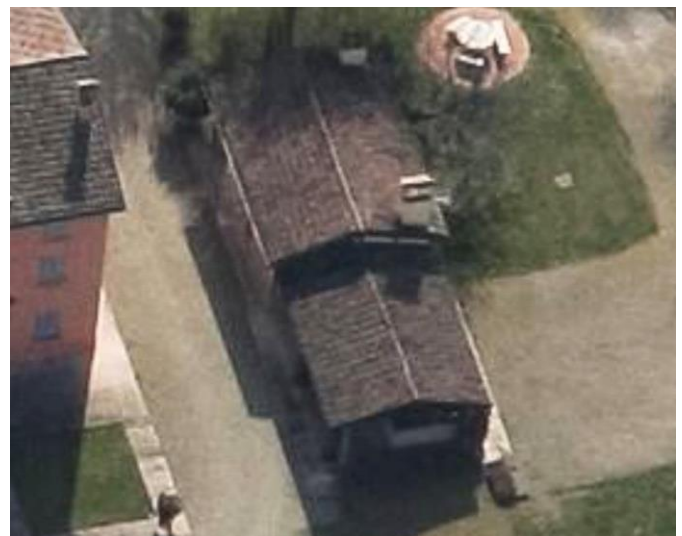
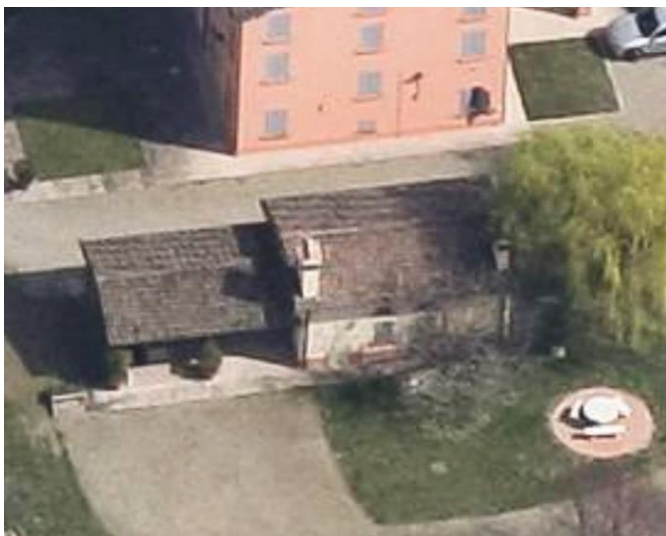

Comune di Modena

## CENSIMENTO PATRIMONIO EDILIZIO IN ZONA EXTRAURBANA

### SCHEDA ANALITICA EDIFICIO

Codice nucleo: 249\_82dr    Categoria nucleo: vocati alla trasformazione

**Codice edificio: 28220**

#### LOCALIZZAZIONE

*Indirizzo:* STRADA GHERBELLA

*Numero civico:* 177

*Riferimenti catastali:* Foglio: 249

*Mappale:* 82

#### FUNZIONE

*Funzione principale:* residenza

*Funzione secondaria:* ---

*Stato di utilizzazione:* in uso

☐ *Edificio produttivo agricolo dismesso*

#### CARATTERISTICHE DELL'EDIFICIO

*Numero di piani:* 3

*Numero di alloggi:* 2

*Superficie abitazione (mq):* 342

*Superficie altre funzioni (mq):* 0

*Epoca di costruzione:* dal 1801 al 1900

*Tipologia edilizia storica:* **casa colonica**

*Coerenza con l'impianto storico originario* ☒

*Integrità tipologica:* alterata

*Tipo di alterazione:* alterazione dell'involucro

*Stato di conservazione:* buono

*Vincolo Monumentale D.Lgs. 42/2004:* non presente

*Categoria di intervento da PSC/RUE 2016:* Restauro e risanamento conservativo

*Codice Scheda censimento 1985:* 249082

#### VALUTAZIONE

☒ Valore testimoniale

☐ Valore architettonico

#### NOTE

---

## DOCUMENTAZIONE FOTOGRAFICA

Foto censimento 1985/1987



Foto censimento 2017/2020





# CENSIMENTO PATRIMONIO EDILIZIO IN ZONA EXTRAURBANA 2020

Codice nucleo: 249\_101dr



Foto aerea 2019 - C.G.R. s.p.a. Parma scala 1:5000



Foto aerea 2019 scala 1:2000

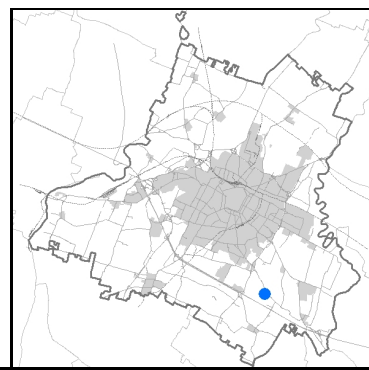
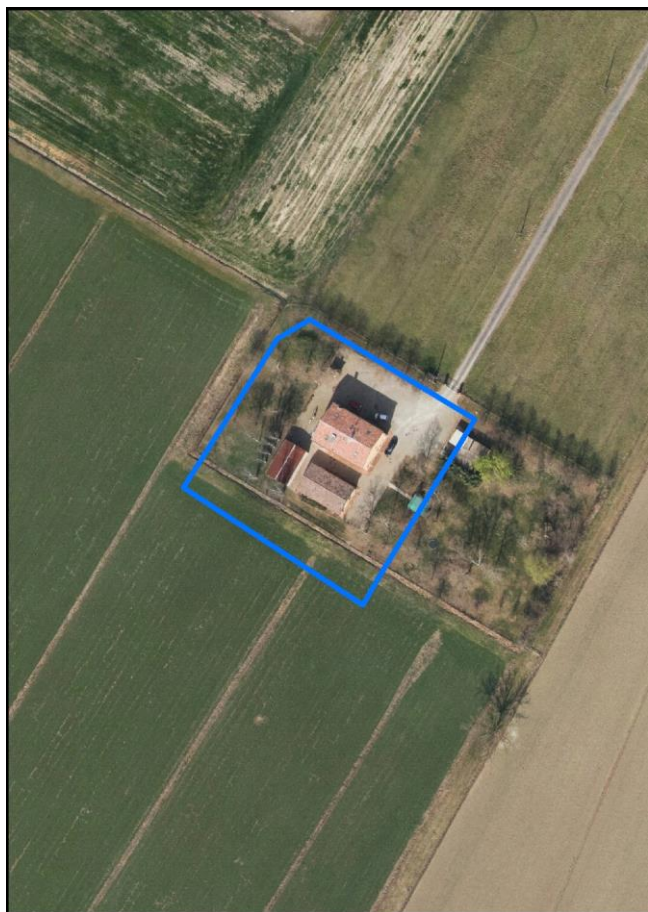

Estratto di mappa 2019 scala 1:2000

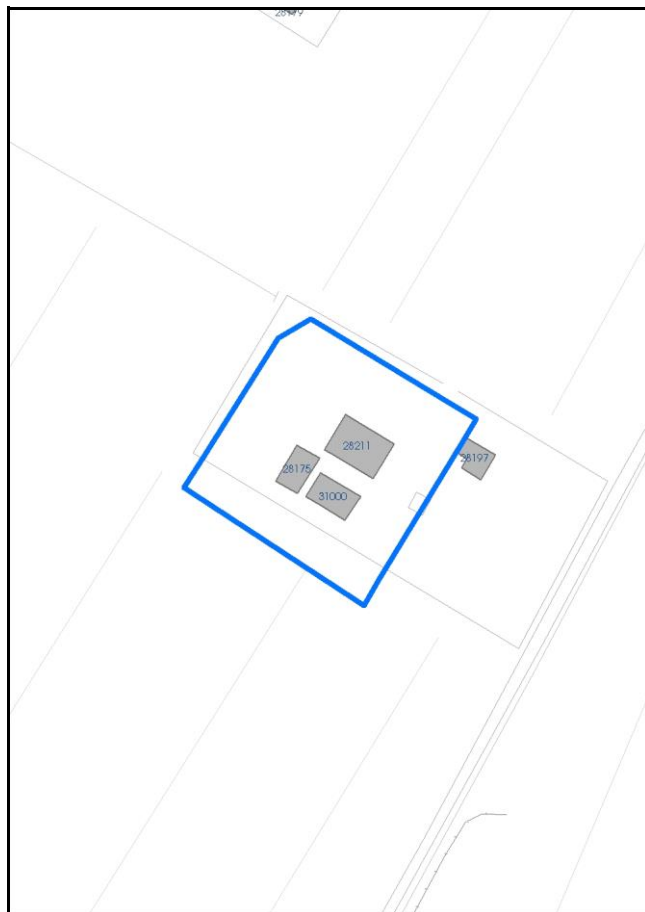

Comune di Modena

**Codice nucleo:** 249\_101dr

**Categoria: vocati alla trasformazione**

residenza

nucleo recuperato

**LOCALIZZAZIONE**

*Indirizzo:* STRADA GHERBELLA

*Numero civico:* 280

*Riferimenti catastali:* Foglio: 249

*Mappale:* 101

**FUNZIONI**

- |   |  |   |   |
|---|--|---|---|
| <input checked="" type="checkbox"/> Residenza   | <input checked="" type="checkbox"/> Deposito | <input type="checkbox"/> Allevamento      | <input type="checkbox"/> Centro Aziendale           |
| <input type="checkbox"/> Serra/vivaio           | <input type="checkbox"/> Agriturismo         | <input type="checkbox"/> Maneggio         | <input type="checkbox"/> Impianto di trasformazione |
| <input type="checkbox"/> Altre attività econom. | <input type="checkbox"/> Fattoria didattica  | <input type="checkbox"/> Imp. tecnologico | <input type="checkbox"/> Attività agricola residua  |

*Note:*

Edifici destinati prevalentemente a residenza (B)

**DESCRIZIONE DELL'IMPIANTO INSEDIATIVO**

**Impianto storico**

*Numero edifici:* 3

*Numero edifici oggetto di indagine:* 1

- ☐ Vincolo Monumentale D.Lgs. 42/2004
- ☐ Vincolo Giardino di notevole interesse
- ☐ Presenza di edifici estranei all'impianto -

*Assetto morfologico:* disposizione libera

*Elementi componenti presenti:*

- |  |   |   |  |
|--|---|---|--|
| <input checked="" type="checkbox"/> recinzione | <input type="checkbox"/> manufatto funzionale | <input type="checkbox"/> albero singolo                 | <input checked="" type="checkbox"/> alberatura a macchia |
| <input type="checkbox"/> pavimentazione        | <input checked="" type="checkbox"/> siepe     | <input checked="" type="checkbox"/> alberatura a filare | <input type="checkbox"/> altro                           |

*Note elementi:*

**RELAZIONI CON IL CONTESTO TERRITORIALE**

*Tipo di accesso:* ☐ accesso indiretto ☐ accesso diretto da viabilità ☒ accesso tramite stradello

*Contesto paesaggistico:*

- |   |  |
|---|--|
| <input type="checkbox"/> appartenenza ad agglomerato rurale | <input type="checkbox"/> prossimità a territorio urbanizzato |
| <input checked="" type="checkbox"/> insediamento isolato    | <input type="checkbox"/> prossimità ad infrastrutture        |
| <input type="checkbox"/> prossimità ad area produttiva      | <input type="checkbox"/> prossimità a corso d'acqua          |

*Criticità ambientali:* assenti

**NOTE**



## DOCUMENTAZIONE FOTOGRAFICA

Foto anno 2019





Comune di Modena

## CENSIMENTO PATRIMONIO EDILIZIO IN ZONA EXTRAURBANA

### SCHEDA ANALITICA EDIFICIO

Codice nucleo: 249\_101dr Categoria nucleo: vocati alla trasformazione

**Codice edificio: 28211**

#### LOCALIZZAZIONE

Indirizzo: STRADA GHERBELLA

Numero civico: 280

Riferimenti catastali: Foglio: 249

Mappale: 101

#### FUNZIONE

Funzione principale: residenza

Funzione secondaria: ---

Stato di utilizzazione: in uso

☐ Edificio produttivo agricolo dismesso

#### CARATTERISTICHE DELL'EDIFICIO

Numero di piani: 3

Numero di alloggi: 2

Superficie abitazione (mq): 161

Superficie altre funzioni (mq): 0

Epoca di costruzione: dal 1901 al 1945

Tipologia edilizia storica: **edificio a porta morta**

Coerenza con l'impianto storico originario ☒

Integrità tipologica: originaria

Tipo di alterazione:

Stato di conservazione: buono

Vincolo Monumentale D.Lgs. 42/2004: non presente

Categoria di intervento da PSC/RUE 2016: Riqualificazione e ricomposizione tipologica

Codice Scheda censimento 1985: 249101

#### VALUTAZIONE

☒ Valore testimoniale

☐ Valore architettonico

#### NOTE

## DOCUMENTAZIONE FOTOGRAFICA

Foto censimento 1985/1987



Foto censimento 2017/2020





# CENSIMENTO PATRIMONIO EDILIZIO IN ZONA EXTRAURBANA 2020

Codice nucleo: 249\_113dr



Foto aerea 2019 - C.G.R. s.p.a. Parma scala 1:5000



Foto aerea 2019 scala 1:2000

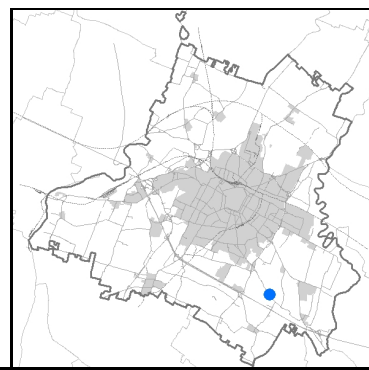

Estratto di mappa 2019 scala 1:2000

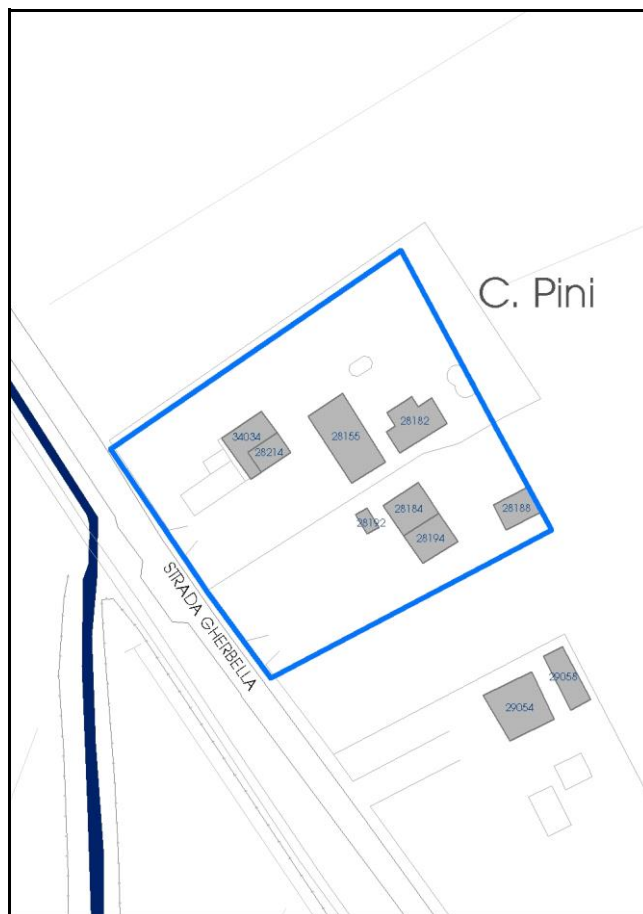



Comune di Modena

**Codice nucleo:** 249\_113dr

**Categoria: vocati alla trasformazione**

residenza

nucleo recuperato

**LOCALIZZAZIONE**

*Indirizzo:* STRADA GHERBELLA

*Numero civico:* 191

*Riferimenti catastali:* Foglio: 249

*Mappale:* 113

**FUNZIONI**

- |   |  |   |   |
|---|--|---|---|
| <input checked="" type="checkbox"/> Residenza   | <input checked="" type="checkbox"/> Deposito | <input type="checkbox"/> Allevamento      | <input type="checkbox"/> Centro Aziendale           |
| <input type="checkbox"/> Serra/vivaio           | <input type="checkbox"/> Agriturismo         | <input type="checkbox"/> Maneggio         | <input type="checkbox"/> Impianto di trasformazione |
| <input type="checkbox"/> Altre attività econom. | <input type="checkbox"/> Fattoria didattica  | <input type="checkbox"/> Imp. tecnologico | <input type="checkbox"/> Attività agricola residua  |

*Note:*

Edifici destinati prevalentemente a residenza (B)

**DESCRIZIONE DELL'IMPIANTO INSEDIATIVO**

**Impianto storico**

*Numero edifici:* 8

*Numero edifici oggetto di indagine:* 3

- ☐ Vincolo Monumentale D.Lgs. 42/2004
- ☐ Vincolo Giardino di notevole interesse
- ☐ Presenza di edifici estranei all'impianto -

*Assetto morfologico:* disposizione libera

*Elementi componenti presenti:*

- |  |  |   |  |
|--|--|---|--|
| <input checked="" type="checkbox"/> recinzione | <input checked="" type="checkbox"/> manufatto funzionale | <input checked="" type="checkbox"/> albero singolo      | <input checked="" type="checkbox"/> alberatura a macchia |
| <input type="checkbox"/> pavimentazione        | <input checked="" type="checkbox"/> siepe                | <input checked="" type="checkbox"/> alberatura a filare | <input type="checkbox"/> altro                           |

*Note elementi:*

**RELAZIONI CON IL CONTESTO TERRITORIALE**

*Tipo di accesso:* ☐ accesso indiretto ☒ accesso diretto da viabilità ☐ accesso tramite stradello

*Contesto paesaggistico:*

- |  |  |
|--|--|
| <input checked="" type="checkbox"/> appartenenza ad agglomerato rurale | <input type="checkbox"/> prossimità a territorio urbanizzato |
| <input type="checkbox"/> insediamento isolato                          | <input type="checkbox"/> prossimità ad infrastrutture        |
| <input type="checkbox"/> prossimità ad area produttiva                 | <input type="checkbox"/> prossimità a corso d'acqua          |

*Criticità ambientali:* assenti

**NOTE**

## DOCUMENTAZIONE FOTOGRAFICA

Foto anno 2019



Comune di Modena

## CENSIMENTO PATRIMONIO EDILIZIO IN ZONA EXTRAURBANA

### SCHEDA ANALITICA EDIFICIO

Codice nucleo: 249\_113dr Categoria nucleo: vocati alla trasformazione

**Codice edificio: 28155**

#### LOCALIZZAZIONE

Indirizzo: STRADA GHERBELLA

Numero civico: 191

Riferimenti catastali: Foglio: 249

Mappale: 113

#### FUNZIONE

Funzione principale: residenza

Funzione secondaria: ---

Stato di utilizzazione: in uso

☐ Edificio produttivo agricolo dismesso

#### CARATTERISTICHE DELL'EDIFICIO

Numero di piani: 3

Numero di alloggi: 3

Superficie abitazione (mq): 228

Superficie altre funzioni (mq): 0

Epoca di costruzione: dal 1801 al 1900

Tipologia edilizia storica: **fienile**

Coerenza con l'impianto storico originario ☒

Integrità tipologica: alterata

Tipo di alterazione: alterazione dell'involucro

Stato di conservazione: buono

Vincolo Monumentale D.Lgs. 42/2004: non presente

Categoria di intervento da PSC/RUE 2016: Riqualificazione e ricomposizione tipologica

Codice Scheda censimento 1985: 249113

#### VALUTAZIONE

☒ Valore testimoniale

☐ Valore architettonico

#### NOTE



## DOCUMENTAZIONE FOTOGRAFICA

Foto censimento 1985/1987



Foto censimento 2017/2020



Comune di Modena

## CENSIMENTO PATRIMONIO EDILIZIO IN ZONA EXTRAURBANA

### SCHEDA ANALITICA EDIFICIO

Codice nucleo: 249\_113dr Categoria nucleo: vocati alla trasformazione

**Codice edificio: 28184**

#### LOCALIZZAZIONE

Indirizzo: STRADA GHERBELLA

Numero civico: 207

Riferimenti catastali: Foglio: 249

Mappale: 118

#### FUNZIONE

Funzione principale: residenza

Funzione secondaria: ---

Stato di utilizzazione: in uso

☐ Edificio produttivo agricolo dismesso

#### CARATTERISTICHE DELL'EDIFICIO

Numero di piani: 3

Numero di alloggi: 1

Superficie abitazione (mq): 108

Superficie altre funzioni (mq): 0

Epoca di costruzione: dal 1901 al 1945

Tipologia edilizia storica: **fienile**

Coerenza con l'impianto storico originario ☒

Integrità tipologica: alterata

Tipo di alterazione: alterazione dell'involucro

Stato di conservazione: buono

Vincolo Monumentale D.Lgs. 42/2004: non presente

Categoria di intervento da PSC/RUE 2016: Riqualificazione e ricomposizione tipologica

Codice Scheda censimento 1985: 249118

#### VALUTAZIONE

☒ Valore testimoniale

☐ Valore architettonico

#### NOTE

gli edifici cod. 28184 e cod. 28194 formano un unico immobile

## DOCUMENTAZIONE FOTOGRAFICA

Foto censimento 1985/1987



Foto censimento 2017/2020





Comune di Modena

## CENSIMENTO PATRIMONIO EDILIZIO IN ZONA EXTRAURBANA

### SCHEDA ANALITICA EDIFICIO

Codice nucleo: 249\_113dr Categoria nucleo: vocati alla trasformazione

**Codice edificio: 28194**

#### LOCALIZZAZIONE

Indirizzo: STRADA GHERBELLA

Numero civico: 0

Riferimenti catastali: Foglio: 249

Mappale: 119

#### FUNZIONE

Funzione principale: residenza

Funzione secondaria: ---

Stato di utilizzazione: in uso

☐ Edificio produttivo agricolo dismesso

#### CARATTERISTICHE DELL'EDIFICIO

Numero di piani: 3

Numero di alloggi: 1

Superficie abitazione (mq): 99

Superficie altre funzioni (mq): 0

Epoca di costruzione: dal 1901 al 1945

Tipologia edilizia storica: **casa colonica**

Coerenza con l'impianto storico originario ☒

Integrità tipologica: alterata

Tipo di alterazione: finiture

Stato di conservazione: buono

Vincolo Monumentale D.Lgs. 42/2004: non presente

Categoria di intervento da PSC/RUE 2016: Riqualificazione e ricomposizione tipologica

Codice Scheda censimento 1985: 249119

#### VALUTAZIONE

☒ Valore testimoniale

☐ Valore architettonico

#### NOTE

gli edifici cod. 28184 e cod. 28194 formano un unico immobile

## DOCUMENTAZIONE FOTOGRAFICA

Foto censimento 1985/1987



Foto censimento 2017/2020





# CENSIMENTO PATRIMONIO EDILIZIO IN ZONA EXTRAURBANA 2020

Codice nucleo: **249\_259dr**



Foto aerea 2019 - C.G.R. s.p.a. Parma scala 1:5000



Foto aerea 2019 scala 1:2000

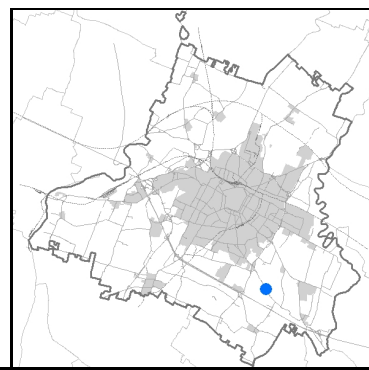

Estratto di mappa 2019 scala 1:2000



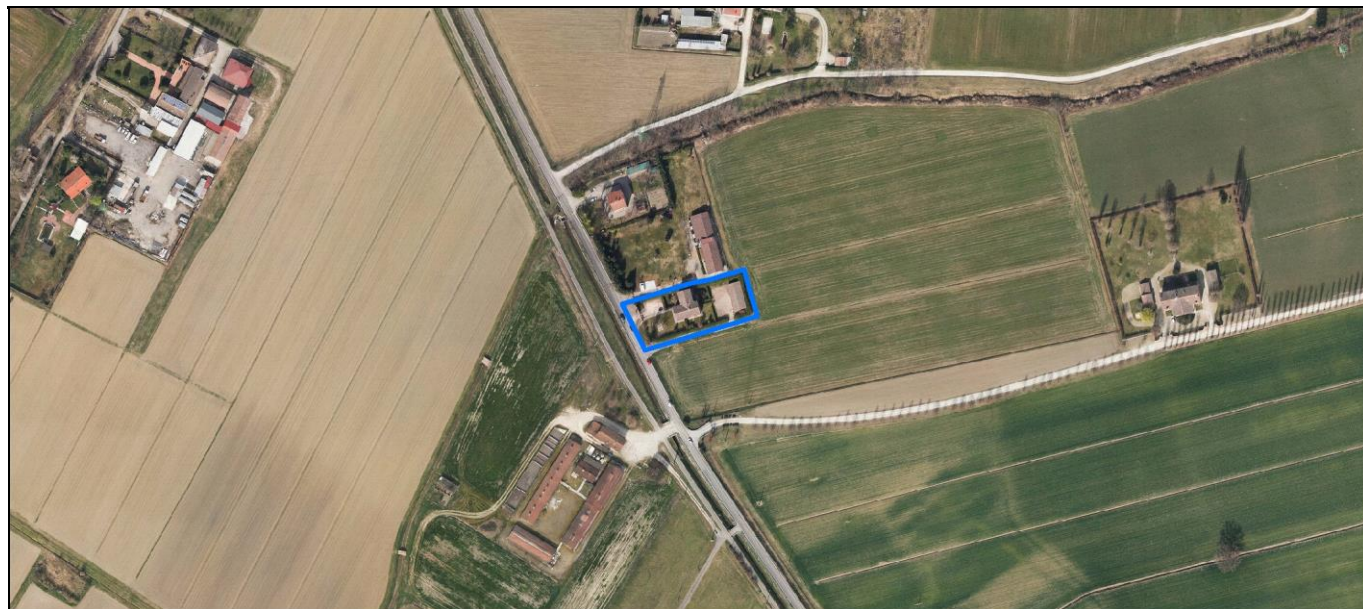
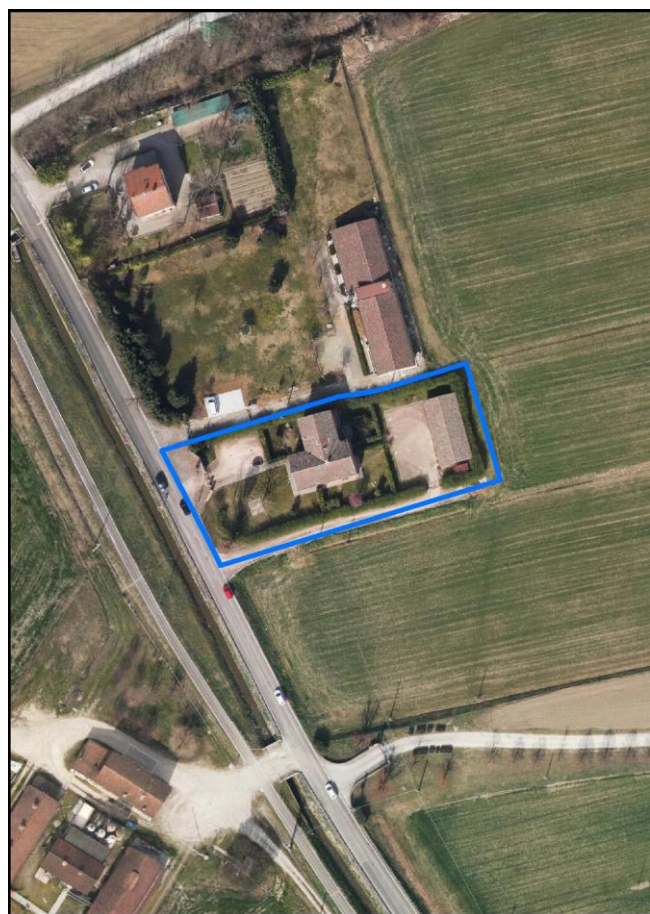
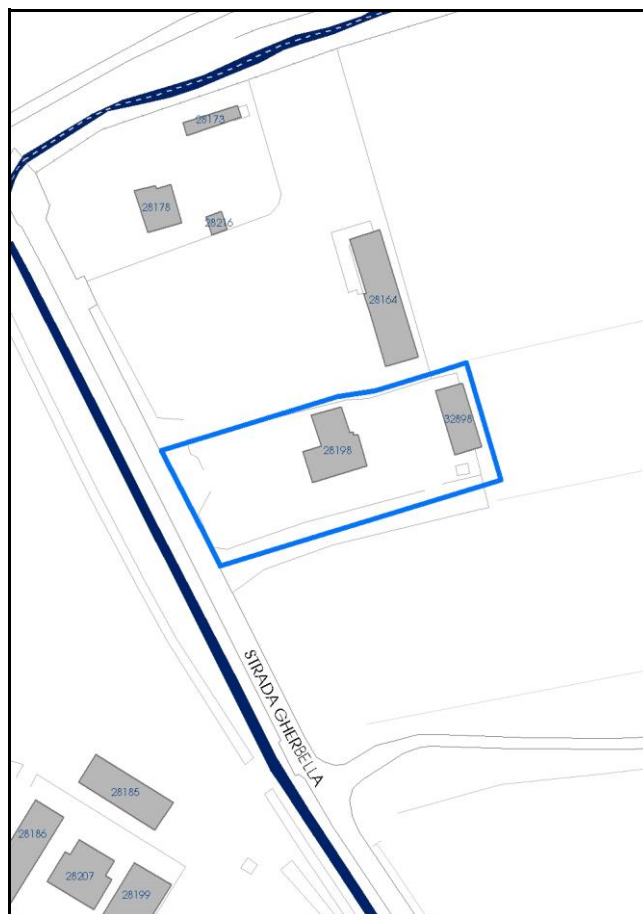

Comune di Modena

**Codice nucleo:** 249\_259dr

**Categoria: vocati alla trasformazione**

residenza

nucleo recuperato

**LOCALIZZAZIONE**

*Indirizzo:* STRADA GHERBELLA

*Numero civico:* 171

*Riferimenti catastali:* Foglio: 249

*Mappale:* 259

**FUNZIONI**

- |   |   |   |   |
|---|---|---|---|
| <input checked="" type="checkbox"/> Residenza   | <input type="checkbox"/> Deposito           | <input type="checkbox"/> Allevamento      | <input type="checkbox"/> Centro Aziendale           |
| <input type="checkbox"/> Serra/vivaio           | <input type="checkbox"/> Agriturismo        | <input type="checkbox"/> Maneggio         | <input type="checkbox"/> Impianto di trasformazione |
| <input type="checkbox"/> Altre attività econom. | <input type="checkbox"/> Fattoria didattica | <input type="checkbox"/> Imp. tecnologico | <input type="checkbox"/> Attività agricola residua  |

*Note:*

Edifici destinati prevalentemente a residenza (B)

**DESCRIZIONE DELL'IMPIANTO INSEDIATIVO**

**Impianto storico**

*Numero edifici:* 2

*Numero edifici oggetto di indagine:* 1

- ☐ Vincolo Monumentale D.Lgs. 42/2004
- ☐ Vincolo Giardino di notevole interesse
- ☐ Presenza di edifici estranei all'impianto -

*Assetto morfologico:* disposizione libera

*Elementi componenti presenti:*

- |  |   |  |   |
|--|---|--|---|
| <input checked="" type="checkbox"/> recinzione | <input type="checkbox"/> manufatto funzionale | <input checked="" type="checkbox"/> albero singolo | <input type="checkbox"/> alberatura a macchia |
| <input type="checkbox"/> pavimentazione        | <input checked="" type="checkbox"/> siepe     | <input type="checkbox"/> alberatura a filare       | <input type="checkbox"/> altro                |

*Note elementi:*

**RELAZIONI CON IL CONTESTO TERRITORIALE**

*Tipo di accesso:* ☐ accesso indiretto ☒ accesso diretto da viabilità ☐ accesso tramite stradello

*Contesto paesaggistico:*

- |  |  |
|--|--|
| <input checked="" type="checkbox"/> appartenenza ad agglomerato rurale | <input type="checkbox"/> prossimità a territorio urbanizzato |
| <input type="checkbox"/> insediamento isolato                          | <input type="checkbox"/> prossimità ad infrastrutture        |
| <input type="checkbox"/> prossimità ad area produttiva                 | <input type="checkbox"/> prossimità a corso d'acqua          |

*Criticità ambientali:* assenti

**NOTE**

## DOCUMENTAZIONE FOTOGRAFICA

Foto anno 2019



Comune di Modena

## CENSIMENTO PATRIMONIO EDILIZIO IN ZONA EXTRAURBANA

### SCHEDA ANALITICA EDIFICIO

Codice nucleo: 249\_259dr Categoria nucleo: vocati alla trasformazione

**Codice edificio: 28198**

#### LOCALIZZAZIONE

Indirizzo: STRADA GHERBELLA

Numero civico: 171

Riferimenti catastali: Foglio: 249

Mappale: 259

#### FUNZIONE

Funzione principale: residenza

Funzione secondaria: ---

Stato di utilizzazione: in uso

☐ Edificio produttivo agricolo dismesso

#### CARATTERISTICHE DELL'EDIFICIO

Numero di piani: 3

Numero di alloggi: 5

Superficie abitazione (mq): 200

Superficie altre funzioni (mq): 0

Epoca di costruzione: dal 1901 al 1945

Tipologia edilizia storica: **casa colonica**

Coerenza con l'impianto storico originario ☒

Integrità tipologica: alterata

Tipo di alterazione: alterazione dell'involucro

Stato di conservazione: buono

Vincolo Monumentale D.Lgs. 42/2004: non presente

Categoria di intervento da PSC/RUE 2016: Riqualificazione e ricomposizione tipologica

Codice Scheda censimento 1985: 249074

#### VALUTAZIONE

☒ Valore testimoniale

☐ Valore architettonico

#### NOTE



## DOCUMENTAZIONE FOTOGRAFICA

Foto censimento 1985/1987



Foto censimento 2017/2020





# CENSIMENTO PATRIMONIO EDILIZIO IN ZONA EXTRAURBANA 2020

Codice nucleo: 250\_1dr



Foto aerea 2019 - C.G.R. s.p.a. Parma scala 1:5000



Foto aerea 2019 scala 1:2000

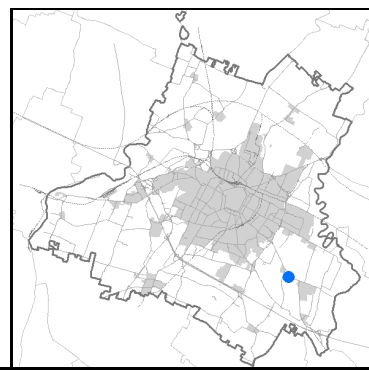

Estratto di mappa 2019 scala 1:2000

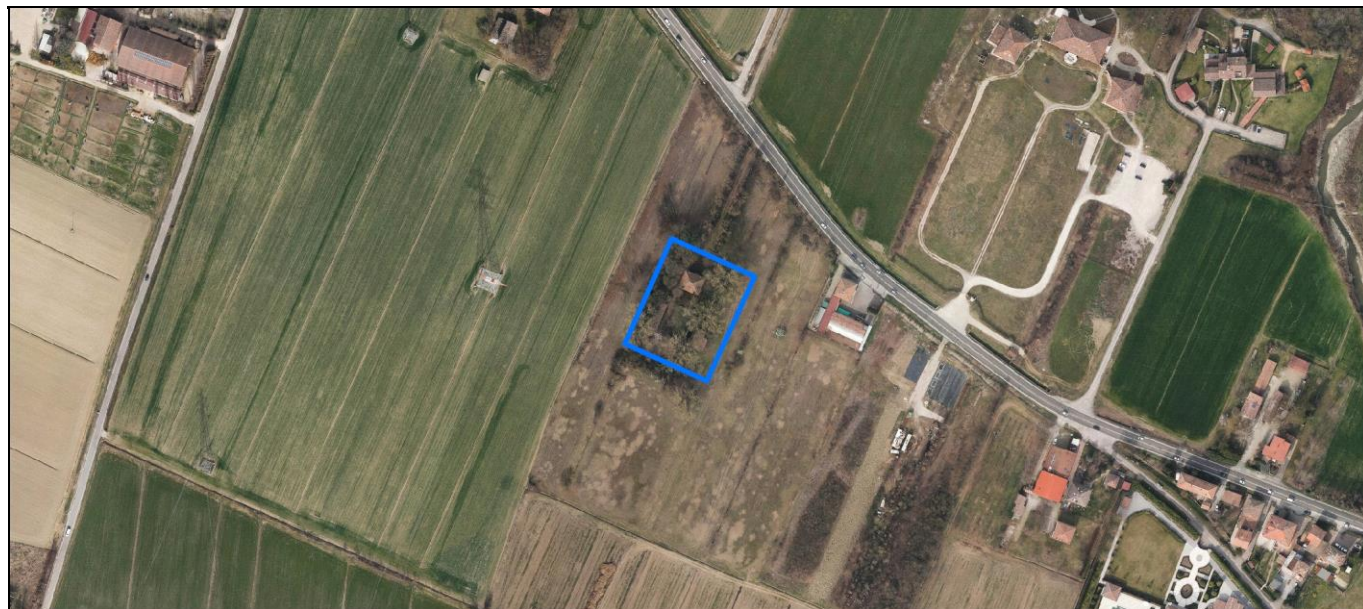
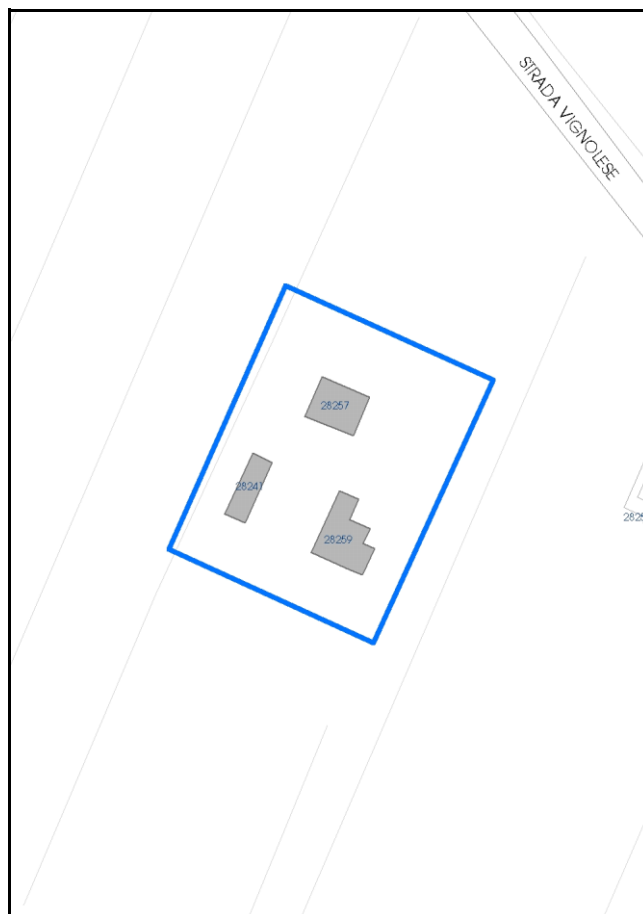

**Categoria: vocati alla trasformazione**

residenza

nucleo recuperato

**LOCALIZZAZIONE**

Indirizzo: STRADA VIGNOLESE

Numero civico: 1164

Riferimenti catastali: Foglio: 250

Mappale: 1

**FUNZIONI**

- |   |   |   |   |
|---|---|---|---|
| <input checked="" type="checkbox"/> Residenza   | <input type="checkbox"/> Deposito           | <input type="checkbox"/> Allevamento      | <input type="checkbox"/> Centro Aziendale           |
| <input type="checkbox"/> Serra/vivaio           | <input type="checkbox"/> Agriturismo        | <input type="checkbox"/> Maneggio         | <input type="checkbox"/> Impianto di trasformazione |
| <input type="checkbox"/> Altre attività econom. | <input type="checkbox"/> Fattoria didattica | <input type="checkbox"/> Imp. tecnologico | <input type="checkbox"/> Attività agricola residua  |

Note:

Edifici destinati prevalentemente a residenza (B)

**DESCRIZIONE DELL'IMPIANTO INSEDIATIVO**

Impianto storico

Numero edifici: 3

Numero edifici oggetto di indagine: 3

- ☐ Vincolo Monumentale D.Lgs. 42/2004
- ☒ Vincolo Giardino di notevole interesse **ALB122**
- ☐ Presenza di edifici estranei all'impianto -

Assetto morfologico: corte aperta

Elementi componenti presenti:

- |   |   |   |  |
|---|---|---|--|
| <input type="checkbox"/> recinzione     | <input type="checkbox"/> manufatto funzionale | <input type="checkbox"/> albero singolo                 | <input checked="" type="checkbox"/> alberatura a macchia |
| <input type="checkbox"/> pavimentazione | <input type="checkbox"/> siepe                | <input checked="" type="checkbox"/> alberatura a filare | <input type="checkbox"/> altro                           |

Note elementi:

**RELAZIONI CON IL CONTESTO TERRITORIALE**Tipo di accesso: ☐ accesso indiretto ☒ accesso diretto da viabilità ☐ accesso tramite stradello

Contesto paesaggistico:

- |   |  |
|---|--|
| <input type="checkbox"/> appartenenza ad agglomerato rurale | <input type="checkbox"/> prossimità a territorio urbanizzato |
| <input checked="" type="checkbox"/> insediamento isolato    | <input type="checkbox"/> prossimità ad infrastrutture        |
| <input type="checkbox"/> prossimità ad area produttiva      | <input type="checkbox"/> prossimità a corso d'acqua          |

Criticità ambientali: assenti

**NOTE**

Il giardino di notevole interesse occupa solo una parte del nucleo.



## DOCUMENTAZIONE FOTOGRAFICA

Foto anno 2019

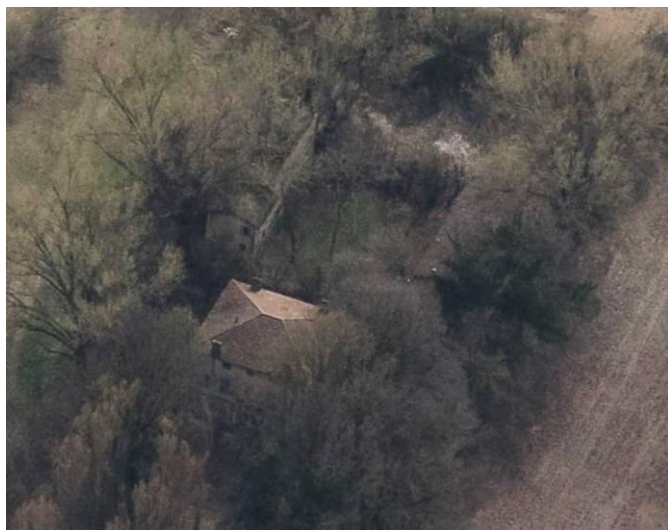

Comune di Modena

## CENSIMENTO PATRIMONIO EDILIZIO IN ZONA EXTRAURBANA

### SCHEMA ANALITICA EDIFICIO

Codice nucleo: 250\_1dr

Categoria nucleo: vocati alla trasformazione

**Codice edificio: 28241**

#### LOCALIZZAZIONE

Indirizzo: STRADA VIGNOLESE

Numero civico: 1164

Riferimenti catastali: Foglio: 250

Mappale: 2

#### FUNZIONE

Funzione principale: residenza

Funzione secondaria: ---

Stato di utilizzazione: non in uso

☐ Edificio produttivo agricolo dismesso

#### CARATTERISTICHE DELL'EDIFICIO

Numero di piani: 2

Numero di alloggi: 1

Superficie abitazione (mq): 102

Superficie altre funzioni (mq): 0

Epoca di costruzione: dal 1801 al 1900

Tipologia edilizia storica: **casa colonica**

Coerenza con l'impianto storico originario ☒

Integrità tipologica: originaria

Tipo di alterazione:

Stato di conservazione: buono

Vincolo Monumentale D.Lgs. 42/2004: non presente

Categoria di intervento da PSC/RUE 2016: Riqualificazione e ricomposizione tipologica

Codice Scheda censimento 1985: 250002

#### VALUTAZIONE

☒ Valore testimoniale

☐ Valore architettonico

#### NOTE

---

## DOCUMENTAZIONE FOTOGRAFICA

Foto censimento 1985/1987



Foto censimento 2017/2020

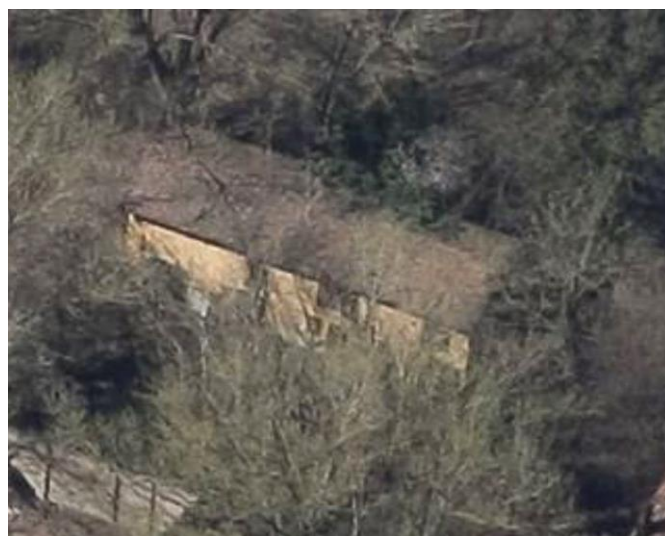



Comune di Modena

## CENSIMENTO PATRIMONIO EDILIZIO IN ZONA EXTRAURBANA

### SCHEMA ANALITICA EDIFICIO

Codice nucleo: 250\_1dr      Categoria nucleo: vocati alla trasformazione

**Codice edificio: 28257**

#### LOCALIZZAZIONE

Indirizzo: STRADA VIGNOLESE

Numero civico: 1164

Riferimenti catastali: Foglio: 250

Mappale: 1

#### FUNZIONE

Funzione principale: residenza

Funzione secondaria: ---

Stato di utilizzazione: non in uso

☐ Edificio produttivo agricolo dismesso

#### CARATTERISTICHE DELL'EDIFICIO

Numero di piani: 3

Numero di alloggi: 1

Superficie abitazione (mq): 154

Superficie altre funzioni (mq): 0

Epoca di costruzione: dal 1801 al 1900

Tipologia edilizia storica: **casa padronale**

Coerenza con l'impianto storico originario ☒

Integrità tipologica: originaria

Tipo di alterazione:

Stato di conservazione: buono

Vincolo Monumentale D.Lgs. 42/2004: non presente

Categoria di intervento da PSC/RUE 2016: Restauro e risanamento conservativo

Codice Scheda censimento 1985: 250001

#### VALUTAZIONE

☒ Valore testimoniale

☐ Valore architettonico

#### NOTE

---

## DOCUMENTAZIONE FOTOGRAFICA

Foto censimento 1985/1987



Foto censimento 2017/2020



Comune di Modena

## CENSIMENTO PATRIMONIO EDILIZIO IN ZONA EXTRAURBANA

### SCHEMA ANALITICA EDIFICIO

Codice nucleo: 250\_1dr

Categoria nucleo: vocati alla trasformazione

**Codice edificio: 28259**

#### LOCALIZZAZIONE

Indirizzo: STRADA VIGNOLESE

Numero civico: 1164

Riferimenti catastali: Foglio: 250

Mappale: 3

#### FUNZIONE

Funzione principale: residenza

Funzione secondaria: ---

Stato di utilizzazione: non in uso

☐ Edificio produttivo agricolo dismesso

#### CARATTERISTICHE DELL'EDIFICIO

Numero di piani: 2

Numero di alloggi: 1

Superficie abitazione (mq): 197

Superficie altre funzioni (mq): 0

Epoca di costruzione: dal 1801 al 1900

Tipologia edilizia storica: **casa colonica**

Coerenza con l'impianto storico originario ☒

Integrità tipologica: originaria

Tipo di alterazione:

Stato di conservazione: rudere

Vincolo Monumentale D.Lgs. 42/2004: non presente

Categoria di intervento da PSC/RUE 2016: Riqualificazione e ricomposizione tipologica

Codice Scheda censimento 1985: 250003

#### VALUTAZIONE

☒ Valore testimoniale

☐ Valore architettonico

#### NOTE



## DOCUMENTAZIONE FOTOGRAFICA

Foto censimento 1985/1987



Foto censimento 2017/2020





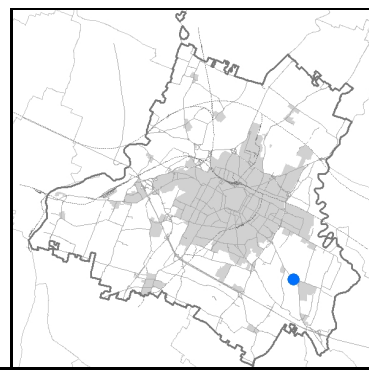

An aerial photograph of a rural landscape. A blue rectangle highlights a small building with a red roof, situated near a road and a field. Orange dashed lines outline a larger area in the lower right, encompassing a cluster of buildings and a road. The surrounding area includes green fields, a road, and a small settlement.

An aerial photograph of a residential area. A specific property is highlighted with a blue rectangular outline. This property contains several buildings, including a large one with a bright orange roof and another with a grey roof. To the right of the outlined property is a large, modern house with a white facade and a swimming pool. A road with several cars is visible above the outlined property. The surrounding area includes fields and other residential lots.

Comune di Modena

**Codice nucleo:** 250\_11dr

**Categoria: vocati alla trasformazione**

residenza

nucleo recuperato

**LOCALIZZAZIONE**

*Indirizzo:* STRADA VIGNOLESE

*Numero civico:* 1184

*Riferimenti catastali:* Foglio: 250

*Mappale:* 11

**FUNZIONI**

- |   |   |   |   |
|---|---|---|---|
| <input checked="" type="checkbox"/> Residenza   | <input type="checkbox"/> Deposito           | <input type="checkbox"/> Allevamento      | <input type="checkbox"/> Centro Aziendale           |
| <input type="checkbox"/> Serra/vivaio           | <input type="checkbox"/> Agriturismo        | <input type="checkbox"/> Maneggio         | <input type="checkbox"/> Impianto di trasformazione |
| <input type="checkbox"/> Altre attività econom. | <input type="checkbox"/> Fattoria didattica | <input type="checkbox"/> Imp. tecnologico | <input type="checkbox"/> Attività agricola residua  |

*Note:*

Edifici destinati prevalentemente a residenza (B)

**DESCRIZIONE DELL'IMPIANTO INSEDIATIVO**

**Impianto storico**

*Numero edifici:* 6

*Numero edifici oggetto di indagine:* 2

- ☐ Vincolo Monumentale D.Lgs. 42/2004
- ☐ Vincolo Giardino di notevole interesse
- ☐ Presenza di edifici estranei all'impianto -

*Assetto morfologico:* disposizione libera

*Elementi componenti presenti:*

- |  |  |  |  |
|--|--|--|--|
| <input checked="" type="checkbox"/> recinzione     | <input checked="" type="checkbox"/> manufatto funzionale | <input type="checkbox"/> albero singolo      | <input checked="" type="checkbox"/> alberatura a macchia |
| <input checked="" type="checkbox"/> pavimentazione | <input checked="" type="checkbox"/> siepe                | <input type="checkbox"/> alberatura a filare | <input type="checkbox"/> altro                           |

*Note elementi:*

**RELAZIONI CON IL CONTESTO TERRITORIALE**

*Tipo di accesso:* ☐ accesso indiretto ☒ accesso diretto da viabilità ☐ accesso tramite stradello

*Contesto paesaggistico:*

- |  |  |
|--|--|
| <input checked="" type="checkbox"/> appartenenza ad agglomerato rurale | <input type="checkbox"/> prossimità a territorio urbanizzato |
| <input type="checkbox"/> insediamento isolato                          | <input type="checkbox"/> prossimità ad infrastrutture        |
| <input type="checkbox"/> prossimità ad area produttiva                 | <input type="checkbox"/> prossimità a corso d'acqua          |

*Criticità ambientali:* assenti

**NOTE**



## DOCUMENTAZIONE FOTOGRAFICA

Foto anno 2019

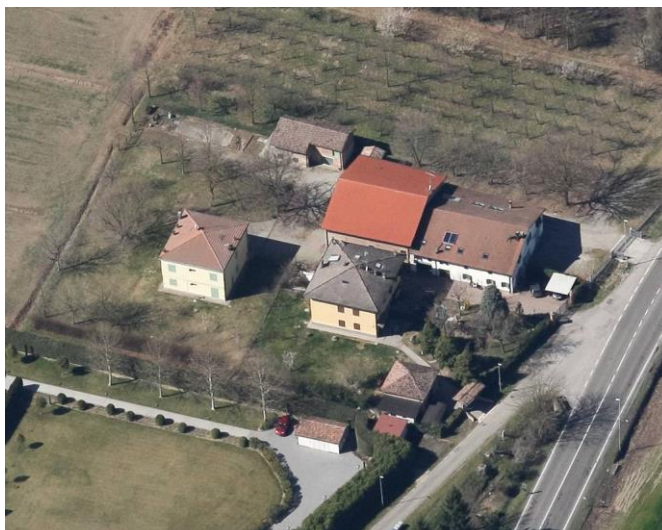
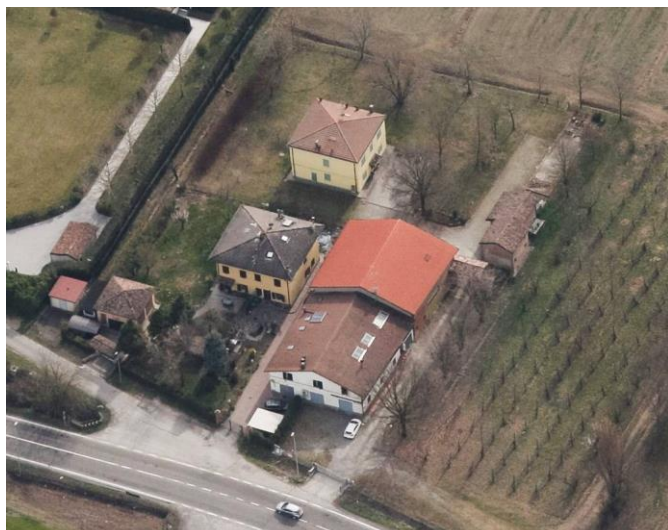

Comune di Modena

## CENSIMENTO PATRIMONIO EDILIZIO IN ZONA EXTRAURBANA

### SCHEMA ANALITICA EDIFICIO

Codice nucleo: 250\_11dr    Categoria nucleo: vocati alla trasformazione

**Codice edificio: 28230**

#### LOCALIZZAZIONE

Indirizzo: STRADA VIGNOLESE

Numero civico: 0

Riferimenti catastali: Foglio: 250

Mappale: 14

#### FUNZIONE

Funzione principale: caseificio-granaio

Funzione secondaria: ---

Stato di utilizzazione: uso non rilevabile

☐ Edificio produttivo agricolo dismesso

#### CARATTERISTICHE DELL'EDIFICIO

Numero di piani: 1

Numero di alloggi: 0

Superficie abitazione (mq): 0

Superficie altre funzioni (mq): 45

Epoca di costruzione: dal 1801 al 1900

Tipologia edilizia storica: **caseificio**

Coerenza con l'impianto storico originario ☒

Integrità tipologica: originaria

Tipo di alterazione:

Stato di conservazione: buono

Vincolo Monumentale D.Lgs. 42/2004: non presente

Categoria di intervento da PSC/RUE 2016: Riqualificazione e ricomposizione tipologica

Codice Scheda censimento 1985: 250014

#### VALUTAZIONE

☒ Valore testimoniale

☐ Valore architettonico

#### NOTE

## DOCUMENTAZIONE FOTOGRAFICA

Foto censimento 1985/1987



Foto censimento 2017/2020

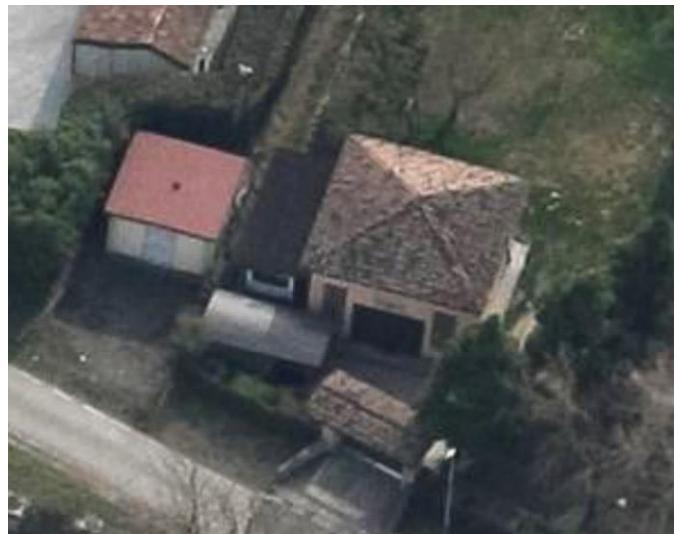



Comune di Modena

## CENSIMENTO PATRIMONIO EDILIZIO IN ZONA EXTRAURBANA

### SCHEDA ANALITICA EDIFICIO

Codice nucleo: 250\_11dr    Categoria nucleo: vocati alla trasformazione

**Codice edificio: 28232**

#### LOCALIZZAZIONE

Indirizzo: STRADA VIGNOLESE

Numero civico: 1184

Riferimenti catastali: Foglio: 250

Mappale: 11

#### FUNZIONE

Funzione principale: residenza

Funzione secondaria: autorimessa

Stato di utilizzazione: in uso

☐ Edificio produttivo agricolo dismesso

#### CARATTERISTICHE DELL'EDIFICIO

Numero di piani: 2

Numero di alloggi: 1

Superficie abitazione (mq): 529

Superficie altre funzioni (mq): 0

Epoca di costruzione: dal 1901 al 1945

Tipologia edilizia storica: **stalla e fienile**

Coerenza con l'impianto storico originario ☒

Integrità tipologica: alterata

Tipo di alterazione: alterazione dell'involucro

Stato di conservazione: buono

Vincolo Monumentale D.Lgs. 42/2004: non presente

Categoria di intervento da PSC/RUE 2016: Riqualificazione e ricomposizione tipologica

Codice Scheda censimento 1985: 250011

#### VALUTAZIONE

☒ Valore testimoniale

☐ Valore architettonico

#### NOTE

## DOCUMENTAZIONE FOTOGRAFICA

Foto censimento 1985/1987



Foto censimento 2017/2020





# CENSIMENTO PATRIMONIO EDILIZIO IN ZONA EXTRAURBANA 2020

Codice nucleo: 250\_16dr



Foto aerea 2019 - C.G.R. s.p.a. Parma scala 1:5000



Foto aerea 2019 scala 1:2000

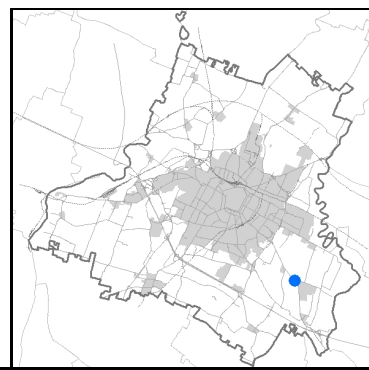

Estratto di mappa 2019 scala 1:2000



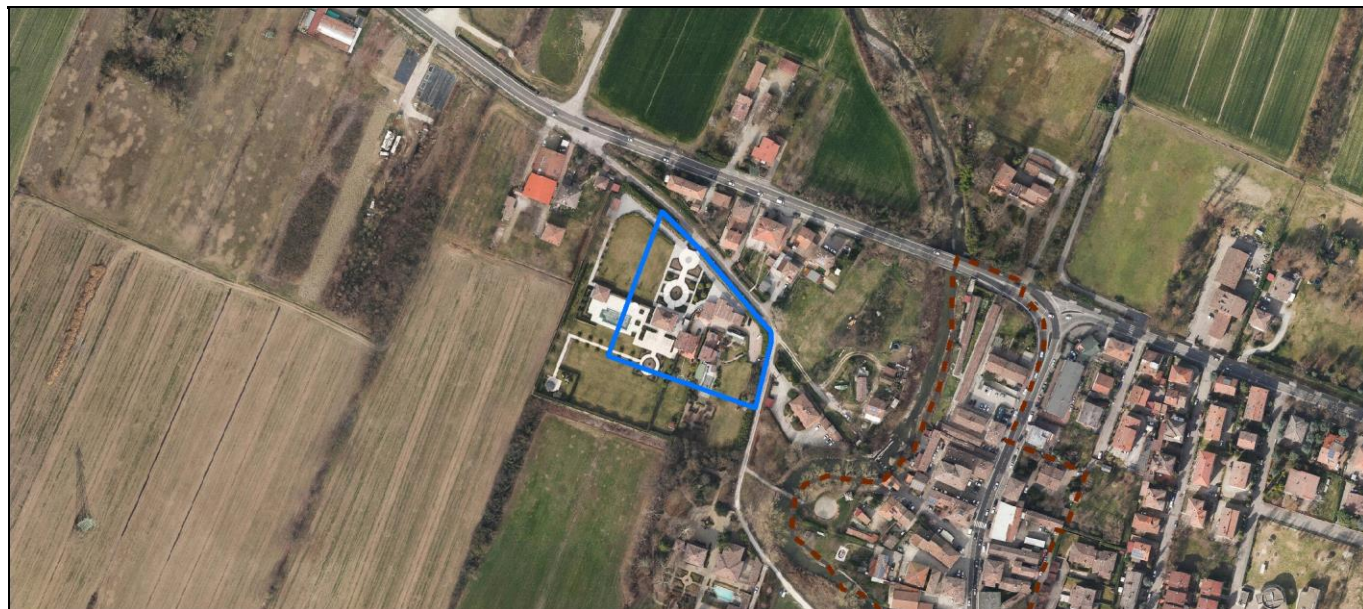

Comune di Modena

**Codice nucleo:** 250\_16dr

**Categoria: vocati alla trasformazione**

residenza

nucleo recuperato

**LOCALIZZAZIONE**

*Indirizzo:* STRADELLO TIEPIDO

*Numero civico:* 8

*Riferimenti catastali:* Foglio: 250

*Mappale:* 16

**FUNZIONI**

- |   |   |   |   |
|---|---|---|---|
| <input checked="" type="checkbox"/> Residenza   | <input type="checkbox"/> Deposito           | <input type="checkbox"/> Allevamento      | <input type="checkbox"/> Centro Aziendale           |
| <input type="checkbox"/> Serra/vivaio           | <input type="checkbox"/> Agriturismo        | <input type="checkbox"/> Maneggio         | <input type="checkbox"/> Impianto di trasformazione |
| <input type="checkbox"/> Altre attività econom. | <input type="checkbox"/> Fattoria didattica | <input type="checkbox"/> Imp. tecnologico | <input type="checkbox"/> Attività agricola residua  |

*Note:*

Edifici destinati prevalentemente a residenza (B)

**DESCRIZIONE DELL'IMPIANTO INSEDIATIVO**

**Impianto storico**

*Numero edifici:* 7

*Numero edifici oggetto di indagine:* 3

- ☐ Vincolo Monumentale D.Lgs. 42/2004
- ☐ Vincolo Giardino di notevole interesse
- ☐ Presenza di edifici estranei all'impianto -

*Assetto morfologico:* disposizione libera

*Elementi componenti presenti:*

- |  |  |   |  |
|--|--|---|--|
| <input checked="" type="checkbox"/> recinzione     | <input checked="" type="checkbox"/> manufatto funzionale | <input checked="" type="checkbox"/> albero singolo      | <input checked="" type="checkbox"/> alberatura a macchia |
| <input checked="" type="checkbox"/> pavimentazione | <input checked="" type="checkbox"/> siepe                | <input checked="" type="checkbox"/> alberatura a filare | <input type="checkbox"/> altro                           |

*Note elementi:*

**RELAZIONI CON IL CONTESTO TERRITORIALE**

*Tipo di accesso:* ☐ accesso indiretto ☒ accesso diretto da viabilità ☐ accesso tramite stradello

*Contesto paesaggistico:*

- |  |  |
|--|--|
| <input checked="" type="checkbox"/> appartenenza ad agglomerato rurale | <input type="checkbox"/> prossimità a territorio urbanizzato |
| <input type="checkbox"/> insediamento isolato                          | <input type="checkbox"/> prossimità ad infrastrutture        |
| <input type="checkbox"/> prossimità ad area produttiva                 | <input type="checkbox"/> prossimità a corso d'acqua          |

*Criticità ambientali:* assenti

**NOTE**

## DOCUMENTAZIONE FOTOGRAFICA

Foto anno 2019

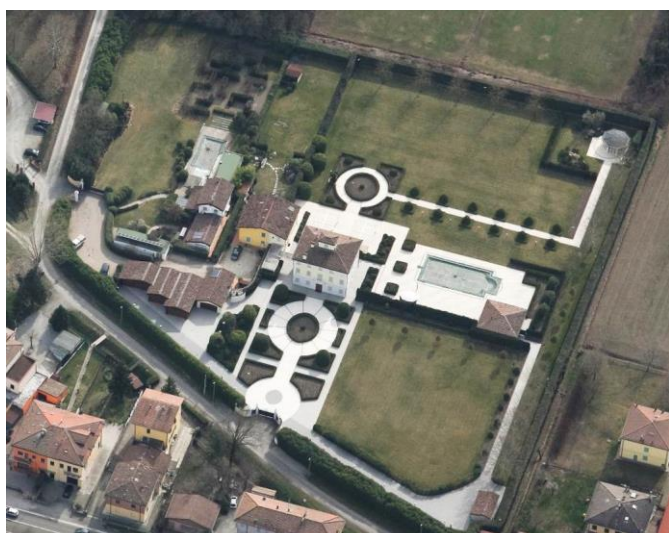

Comune di Modena

## CENSIMENTO PATRIMONIO EDILIZIO IN ZONA EXTRAURBANA

### SCHEDA ANALITICA EDIFICIO

Codice nucleo: 250\_16dr    Categoria nucleo: vocati alla trasformazione

**Codice edificio: 28234**

#### LOCALIZZAZIONE

Indirizzo: STRADELLO TIEPIDO

Numero civico: 0

Riferimenti catastali: Foglio: 250

Mappale: 17

#### FUNZIONE

Funzione principale: residenza

Funzione secondaria: ---

Stato di utilizzazione: in uso

☐ Edificio produttivo agricolo dismesso

#### CARATTERISTICHE DELL'EDIFICIO

Numero di piani: 2

Numero di alloggi: 1

Superficie abitazione (mq): 106

Superficie altre funzioni (mq): 0

Epoca di costruzione: dal 1801 al 1900

Tipologia edilizia storica: **casa colonica**

Coerenza con l'impianto storico originario ☒

Integrità tipologica: alterata

Tipo di alterazione: ampliamento

Stato di conservazione: buono

Vincolo Monumentale D.Lgs. 42/2004: non presente

Categoria di intervento da PSC/RUE 2016: Riqualificazione e ricomposizione tipologica

Codice Scheda censimento 1985: 250017

#### VALUTAZIONE

☒ Valore testimoniale

☐ Valore architettonico

#### NOTE



## DOCUMENTAZIONE FOTOGRAFICA

Foto censimento 1985/1987



Foto censimento 2017/2020



Comune di Modena

## CENSIMENTO PATRIMONIO EDILIZIO IN ZONA EXTRAURBANA

### SCHEDA ANALITICA EDIFICIO

Codice nucleo: 250\_16dr    Categoria nucleo: vocati alla trasformazione

**Codice edificio: 28242**

#### LOCALIZZAZIONE

Indirizzo: STRADELLO TIEPIDO

Numero civico: 8

Riferimenti catastali: Foglio: 250

Mappale: 16

#### FUNZIONE

Funzione principale: residenza

Funzione secondaria: ---

Stato di utilizzazione: in uso

☐ Edificio produttivo agricolo dismesso

#### CARATTERISTICHE DELL'EDIFICIO

Numero di piani: 2

Numero di alloggi: 2

Superficie abitazione (mq): 125

Superficie altre funzioni (mq): 0

Epoca di costruzione: dal 1801 al 1900

Tipologia edilizia storica: **casa colonica**

Coerenza con l'impianto storico originario ☒

Integrità tipologica: originaria

Tipo di alterazione:

Stato di conservazione: buono

Vincolo Monumentale D.Lgs. 42/2004: non presente

Categoria di intervento da PSC/RUE 2016: Riqualificazione e ricomposizione tipologica

Codice Scheda censimento 1985: 250016

#### VALUTAZIONE

☒ Valore testimoniale

☐ Valore architettonico

#### NOTE

## DOCUMENTAZIONE FOTOGRAFICA

Foto censimento 1985/1987



Foto censimento 2017/2020





Comune di Modena

## CENSIMENTO PATRIMONIO EDILIZIO IN ZONA EXTRAURBANA

### SCHEDA ANALITICA EDIFICIO

Codice nucleo: 250\_16dr    Categoria nucleo: vocati alla trasformazione

**Codice edificio: 28250**

#### LOCALIZZAZIONE

Indirizzo: STRADELLO TIEPIDO

Numero civico: 8

Riferimenti catastali: Foglio: 250

Mappale: 15

#### FUNZIONE

Funzione principale: residenza

Funzione secondaria: ---

Stato di utilizzazione: in uso

☐ Edificio produttivo agricolo dismesso

#### CARATTERISTICHE DELL'EDIFICIO

Numero di piani: 3

Numero di alloggi: 1

Superficie abitazione (mq): 144

Superficie altre funzioni (mq): 0

Epoca di costruzione: dal 1801 al 1900

Tipologia edilizia storica: **casa padronale**

Coerenza con l'impianto storico originario ☒

Integrità tipologica: alterata

Tipo di alterazione: corpo annesso precario

Stato di conservazione: buono

Vincolo Monumentale D.Lgs. 42/2004: non presente

Categoria di intervento da PSC/RUE 2016: Restauro e risanamento conservativo

Codice Scheda censimento 1985: 250015

#### VALUTAZIONE

☒ Valore testimoniale

☐ Valore architettonico

#### NOTE

## DOCUMENTAZIONE FOTOGRAFICA

Foto censimento 1985/1987



Foto censimento 2017/2020





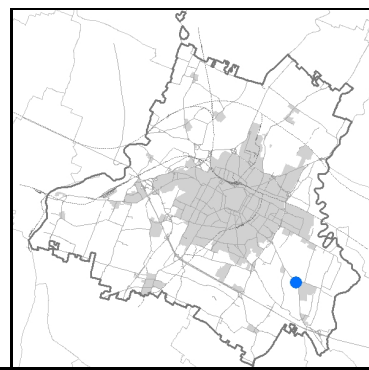

An aerial photograph of a residential neighborhood. A specific lot is highlighted with a solid blue outline. This lot is situated between a large green field to the left and a cluster of houses to the right. An orange dashed line follows a winding path through the houses, possibly indicating a proposed road or utility route. The houses have red-tiled roofs, and there are some trees and green spaces scattered throughout the development.

An aerial photograph of a residential neighborhood. A specific parcel is outlined with a solid blue line. This parcel contains a house with a reddish-brown roof and a paved driveway. To the right of the blue-outlined parcel, there is a large, irregular area enclosed by a dashed orange line. The surrounding area includes other houses, green lawns, and a road that runs diagonally across the image.



Comune di Modena

**Codice nucleo:** 250\_19dr

**Categoria: vocati alla trasformazione**

residenza

nucleo recuperato

**LOCALIZZAZIONE**

*Indirizzo:* STRADELLO TIEPIDO

*Numero civico:* 27

*Riferimenti catastali:* Foglio: 250

*Mappale:* 19

**FUNZIONI**

- |   |   |   |   |
|---|---|---|---|
| <input checked="" type="checkbox"/> Residenza   | <input type="checkbox"/> Deposito           | <input type="checkbox"/> Allevamento      | <input type="checkbox"/> Centro Aziendale           |
| <input type="checkbox"/> Serra/vivaio           | <input type="checkbox"/> Agriturismo        | <input type="checkbox"/> Maneggio         | <input type="checkbox"/> Impianto di trasformazione |
| <input type="checkbox"/> Altre attività econom. | <input type="checkbox"/> Fattoria didattica | <input type="checkbox"/> Imp. tecnologico | <input type="checkbox"/> Attività agricola residua  |

*Note:*

Edifici destinati prevalentemente a residenza (B)

**DESCRIZIONE DELL'IMPIANTO INSEDIATIVO**

**Impianto storico**

*Numero edifici:* 2

*Numero edifici oggetto di indagine:* 1

- ☐ Vincolo Monumentale D.Lgs. 42/2004
- ☐ Vincolo Giardino di notevole interesse
- ☐ Presenza di edifici estranei all'impianto -

*Assetto morfologico:* cortile

*Elementi componenti presenti:*

- |  |  |  |  |
|--|--|--|--|
| <input checked="" type="checkbox"/> recinzione | <input checked="" type="checkbox"/> manufatto funzionale | <input type="checkbox"/> albero singolo      | <input checked="" type="checkbox"/> alberatura a macchia |
| <input type="checkbox"/> pavimentazione        | <input checked="" type="checkbox"/> siepe                | <input type="checkbox"/> alberatura a filare | <input type="checkbox"/> altro                           |

*Note elementi:*

**RELAZIONI CON IL CONTESTO TERRITORIALE**

*Tipo di accesso:* ☐ accesso indiretto ☒ accesso diretto da viabilità ☐ accesso tramite stradello

*Contesto paesaggistico:*

- |  |   |
|--|---|
| <input checked="" type="checkbox"/> appartenenza ad agglomerato rurale | <input checked="" type="checkbox"/> prossimità a territorio urbanizzato |
| <input type="checkbox"/> insediamento isolato                          | <input type="checkbox"/> prossimità ad infrastrutture                   |
| <input type="checkbox"/> prossimità ad area produttiva                 | <input checked="" type="checkbox"/> prossimità a corso d'acqua          |

*Criticità ambientali:* assenti

**NOTE**

## DOCUMENTAZIONE FOTOGRAFICA

Foto anno 2019



Comune di Modena

## CENSIMENTO PATRIMONIO EDILIZIO IN ZONA EXTRAURBANA

### SCHEMA ANALITICA EDIFICIO

Codice nucleo: 250\_19dr Categoria nucleo: vocati alla trasformazione

**Codice edificio: 28233**

#### LOCALIZZAZIONE

Indirizzo: STRADELLO TIEPIDO

Numero civico: 27

Riferimenti catastali: Foglio: 250

Mappale: 19

#### FUNZIONE

Funzione principale: residenza

Funzione secondaria: ---

Stato di utilizzazione: in uso

☐ Edificio produttivo agricolo dismesso

#### CARATTERISTICHE DELL'EDIFICIO

Numero di piani: 3

Numero di alloggi: 6

Superficie abitazione (mq): 174

Superficie altre funzioni (mq): 0

Epoca di costruzione: dal 1801 al 1900

Tipologia edilizia storica: **casa colonica**

Coerenza con l'impianto storico originario ☒

Integrità tipologica: originaria

Tipo di alterazione:

Stato di conservazione: buono

Vincolo Monumentale D.Lgs. 42/2004: non presente

Categoria di intervento da PSC/RUE 2016: Riqualificazione e ricomposizione tipologica

Codice Scheda censimento 1985: 250019

#### VALUTAZIONE

☒ Valore testimoniale

☐ Valore architettonico

#### NOTE



## DOCUMENTAZIONE FOTOGRAFICA

Foto censimento 1985/1987



Foto censimento 2017/2020





# CENSIMENTO PATRIMONIO EDILIZIO IN ZONA EXTRAURBANA 2020

Codice nucleo: 250\_32dr



Foto aerea 2019 - C.G.R. s.p.a. Parma scala 1:5000



Foto aerea 2019 scala 1:2000

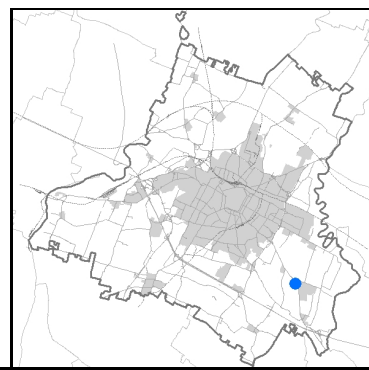
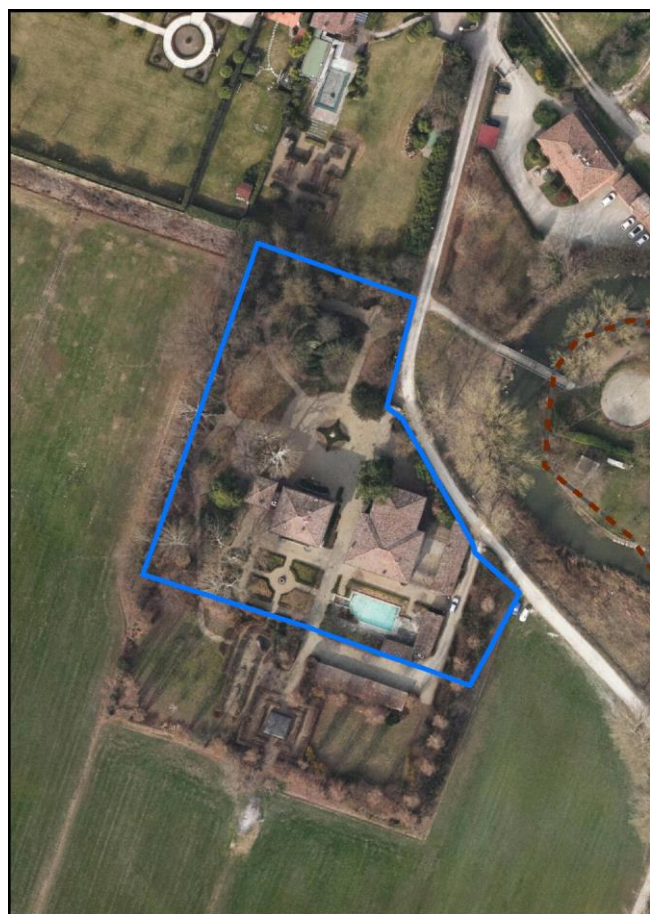

Estratto di mappa 2019 scala 1:2000

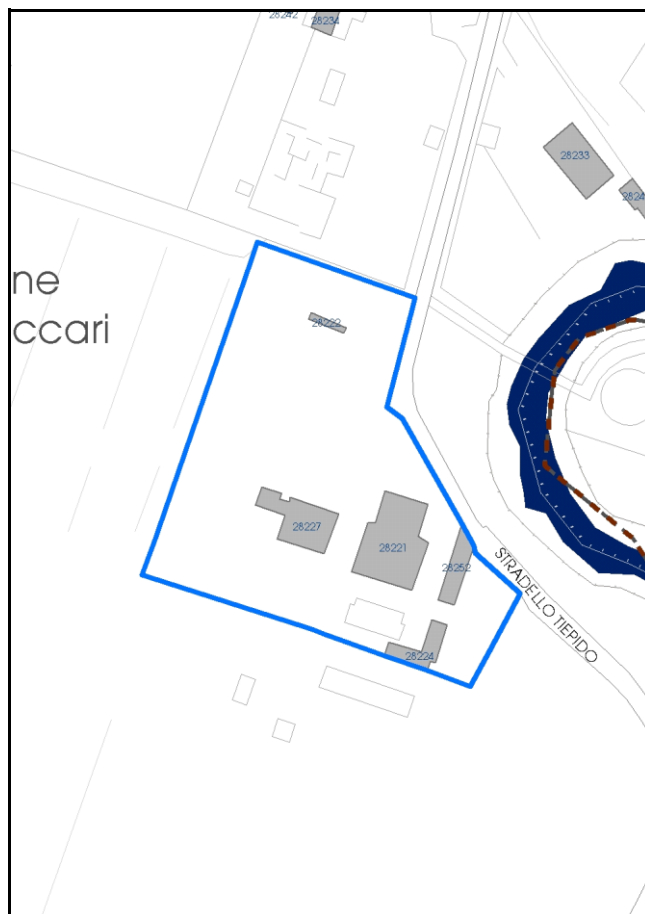

Comune di Modena

**Codice nucleo: 250\_32dr**

**Categoria: vocati alla trasformazione**

residenza

nucleo recuperato

**LOCALIZZAZIONE**

*Indirizzo:* STRADELLO TIEPIDO

*Numero civico:* 32

*Riferimenti catastali:* Foglio: 250

*Mappale:* 32

**FUNZIONI**

- |   |  |   |   |
|---|--|---|---|
| <input checked="" type="checkbox"/> Residenza   | <input checked="" type="checkbox"/> Deposito | <input type="checkbox"/> Allevamento      | <input type="checkbox"/> Centro Aziendale           |
| <input type="checkbox"/> Serra/vivaio           | <input type="checkbox"/> Agriturismo         | <input type="checkbox"/> Maneggio         | <input type="checkbox"/> Impianto di trasformazione |
| <input type="checkbox"/> Altre attività econom. | <input type="checkbox"/> Fattoria didattica  | <input type="checkbox"/> Imp. tecnologico | <input type="checkbox"/> Attività agricola residua  |

*Note:*

Edifici destinati prevalentemente a residenza (B)

**DESCRIZIONE DELL'IMPIANTO INSEDIATIVO**

**Impianto storico**

*Numero edifici:* 5

*Numero edifici oggetto di indagine:* 5

- ☐ Vincolo Monumentale D.Lgs. 42/2004
- ☒ Vincolo Giardino di notevole interesse **ALB123**
- ☒ Presenza di edifici estranei all'impianto -

*Assetto morfologico:* corte aperta

*Elementi componenti presenti:*

- |  |   |   |  |
|--|---|---|--|
| <input checked="" type="checkbox"/> recinzione     | <input type="checkbox"/> manufatto funzionale | <input type="checkbox"/> albero singolo                 | <input checked="" type="checkbox"/> alberatura a macchia |
| <input checked="" type="checkbox"/> pavimentazione | <input checked="" type="checkbox"/> siepe     | <input checked="" type="checkbox"/> alberatura a filare | <input type="checkbox"/> altro                           |

*Note elementi:*

**RELAZIONI CON IL CONTESTO TERRITORIALE**

*Tipo di accesso:* ☐ accesso indiretto ☒ accesso diretto da viabilità ☐ accesso tramite stradello

*Contesto paesaggistico:*

- |   |  |
|---|--|
| <input type="checkbox"/> appartenenza ad agglomerato rurale | <input type="checkbox"/> prossimità a territorio urbanizzato   |
| <input checked="" type="checkbox"/> insediamento isolato    | <input type="checkbox"/> prossimità ad infrastrutture          |
| <input type="checkbox"/> prossimità ad area produttiva      | <input checked="" type="checkbox"/> prossimità a corso d'acqua |

*Criticità ambientali:* assenti

**NOTE**



## DOCUMENTAZIONE FOTOGRAFICA

Foto anno 2019



Comune di Modena

## CENSIMENTO PATRIMONIO EDILIZIO IN ZONA EXTRAURBANA

### SCHEDA ANALITICA EDIFICIO

Codice nucleo: 250\_32dr    Categoria nucleo: vocati alla trasformazione

**Codice edificio: 28221**

#### LOCALIZZAZIONE

Indirizzo: STRADELLO TIEPIDO

Numero civico: 32

Riferimenti catastali: Foglio: 250

Mappale: 32

#### FUNZIONE

Funzione principale: residenza

Funzione secondaria: ---

Stato di utilizzazione: in uso

☐ Edificio produttivo agricolo dismesso

#### CARATTERISTICHE DELL'EDIFICIO

Numero di piani: 2

Numero di alloggi: 1

Superficie abitazione (mq): 340

Superficie altre funzioni (mq): 0

Epoca di costruzione: dal 1801 al 1900

Tipologia edilizia storica: **casa colonica**

Coerenza con l'impianto storico originario ☒

Integrità tipologica: alterata

Tipo di alterazione: alterazione dell'involucro

Stato di conservazione: buono

Vincolo Monumentale D.Lgs. 42/2004: non presente

Categoria di intervento da PSC/RUE 2016: Restauro e risanamento conservativo

Codice Scheda censimento 1985: 250032

#### VALUTAZIONE

☒ Valore testimoniale

☐ Valore architettonico

#### NOTE

---

## DOCUMENTAZIONE FOTOGRAFICA

Foto censimento 1985/1987



Foto censimento 2017/2020





Comune di Modena

## CENSIMENTO PATRIMONIO EDILIZIO IN ZONA EXTRAURBANA

### SCHEMA ANALITICA EDIFICIO

Codice nucleo: 250\_32dr Categoria nucleo: vocati alla trasformazione

**Codice edificio: 28222**

#### LOCALIZZAZIONE

Indirizzo: STRADELLO TIEPIDO

Numero civico: 32

Riferimenti catastali: Foglio: 250

Mappale: 28

#### FUNZIONE

Funzione principale: padiglione

Funzione secondaria: ---

Stato di utilizzazione: uso non rilevabile

☐ Edificio produttivo agricolo dismesso

#### CARATTERISTICHE DELL'EDIFICIO

Numero di piani: 0

Numero di alloggi: 0

Superficie abitazione (mq): 0

Superficie altre funzioni (mq): 16

Epoca di costruzione: dal 1801 al 1900

Tipologia edilizia storica: **padiglione**

Coerenza con l'impianto storico originario ☐

Integrità tipologica:

Tipo di alterazione:

Stato di conservazione: non rilevabile

Vincolo Monumentale D.Lgs. 42/2004: non presente

Categoria di intervento da PSC/RUE 2016: Restauro e risanamento conservativo

Codice Scheda censimento 1985: 250028

#### VALUTAZIONE

☒ Valore testimoniale

☐ Valore architettonico

#### NOTE

## DOCUMENTAZIONE FOTOGRAFICA

Foto censimento 1985/1987



Foto censimento 2017/2020

Comune di Modena

## CENSIMENTO PATRIMONIO EDILIZIO IN ZONA EXTRAURBANA

### SCHEDA ANALITICA EDIFICIO

Codice nucleo: 250\_32dr    Categoria nucleo: vocati alla trasformazione

**Codice edificio: 28224**

#### LOCALIZZAZIONE

Indirizzo: STRADELLO TIEPIDO

Numero civico: 0

Riferimenti catastali: Foglio: 250

Mappale: 34

#### FUNZIONE

Funzione principale: deposito

Funzione secondaria: ---

Stato di utilizzazione: in uso

☐ Edificio produttivo agricolo dismesso

#### CARATTERISTICHE DELL'EDIFICIO

Numero di piani: 1

Numero di alloggi: 0

Superficie abitazione (mq): 0

Superficie altre funzioni (mq): 88

Epoca di costruzione: dal 1801 al 1900

Tipologia edilizia storica: **stalla e fienile**

Coerenza con l'impianto storico originario ☒

Integrità tipologica: originaria

Tipo di alterazione:

Stato di conservazione: buono

Vincolo Monumentale D.Lgs. 42/2004: non presente

Categoria di intervento da PSC/RUE 2016: Riqualificazione e ricomposizione tipologica

Codice Scheda censimento 1985: 250034

#### VALUTAZIONE

☒ Valore testimoniale

☐ Valore architettonico

#### NOTE



## DOCUMENTAZIONE FOTOGRAFICA

Foto censimento 1985/1987



Foto censimento 2017/2020



Comune di Modena

## CENSIMENTO PATRIMONIO EDILIZIO IN ZONA EXTRAURBANA

### SCHEDA ANALITICA EDIFICIO

Codice nucleo: 250\_32dr    Categoria nucleo: vocati alla trasformazione

**Codice edificio: 28227**

#### LOCALIZZAZIONE

Indirizzo: STRADELLO TIEPIDO

Numero civico: 32

Riferimenti catastali: Foglio: 250

Mappale: 30

#### FUNZIONE

Funzione principale: residenza

Funzione secondaria: ---

Stato di utilizzazione: in uso

☐ Edificio produttivo agricolo dismesso

#### CARATTERISTICHE DELL'EDIFICIO

Numero di piani: 3

Numero di alloggi: 1

Superficie abitazione (mq): 189

Superficie altre funzioni (mq): 0

Epoca di costruzione: dal 1801 al 1900

Tipologia edilizia storica: **casa padronale**

Coerenza con l'impianto storico originario ☒

Integrità tipologica: originaria

Tipo di alterazione:

Stato di conservazione: buono

Vincolo Monumentale D.Lgs. 42/2004: non presente

Categoria di intervento da PSC/RUE 2016: Restauro e risanamento conservativo

Codice Scheda censimento 1985: 250030

#### VALUTAZIONE

☒ Valore testimoniale

☐ Valore architettonico

#### NOTE

---

## DOCUMENTAZIONE FOTOGRAFICA

Foto censimento 1985/1987



Foto censimento 2017/2020

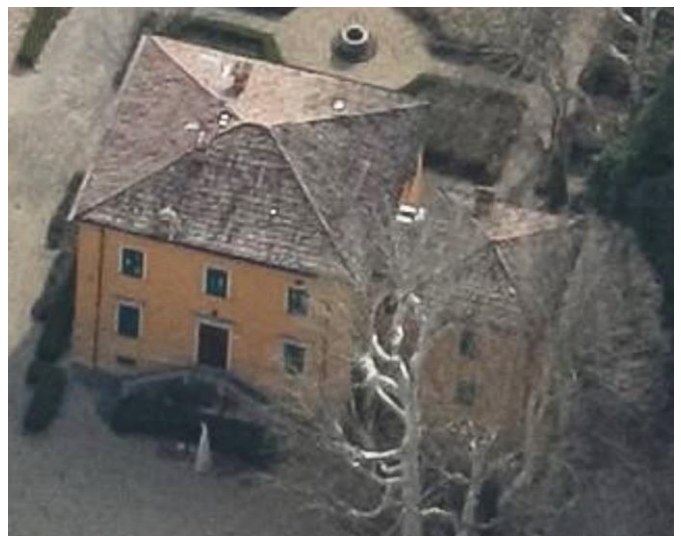



Comune di Modena

## CENSIMENTO PATRIMONIO EDILIZIO IN ZONA EXTRAURBANA

### SCHEDA ANALITICA EDIFICIO

Codice nucleo: 250\_32dr    Categoria nucleo: vocati alla trasformazione

**Codice edificio: 28252**

#### LOCALIZZAZIONE

Indirizzo: STRADELLO TIEPIDO

Numero civico: 0

Riferimenti catastali: Foglio: 250

Mappale: 33

#### FUNZIONE

Funzione principale: autorimessa

Funzione secondaria: ---

Stato di utilizzazione: in uso

☐ Edificio produttivo agricolo dismesso

#### CARATTERISTICHE DELL'EDIFICIO

Numero di piani: 1

Numero di alloggi: 0

Superficie abitazione (mq): 0

Superficie altre funzioni (mq): 88

Epoca di costruzione: dal 1801 al 1900

Tipologia edilizia storica: **stalla**

Coerenza con l'impianto storico originario ☒

Integrità tipologica: originaria

Tipo di alterazione:

Stato di conservazione: buono

Vincolo Monumentale D.Lgs. 42/2004: non presente

Categoria di intervento da PSC/RUE 2016: Riqualificazione e ricomposizione tipologica

Codice Scheda censimento 1985: 250033

#### VALUTAZIONE

☒ Valore testimoniale

☐ Valore architettonico

#### NOTE

## DOCUMENTAZIONE FOTOGRAFICA

Foto censimento 1985/1987



Foto censimento 2017/2020





# CENSIMENTO PATRIMONIO EDILIZIO IN ZONA EXTRAURBANA 2020

Codice nucleo: 250\_48dr



Foto aerea 2019 - C.G.R. s.p.a. Parma scala 1:5000



Foto aerea 2019 scala 1:2000

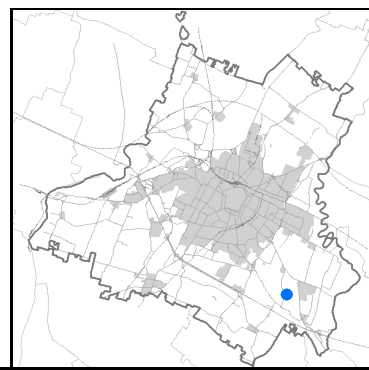

Estratto di mappa 2019 scala 1:2000



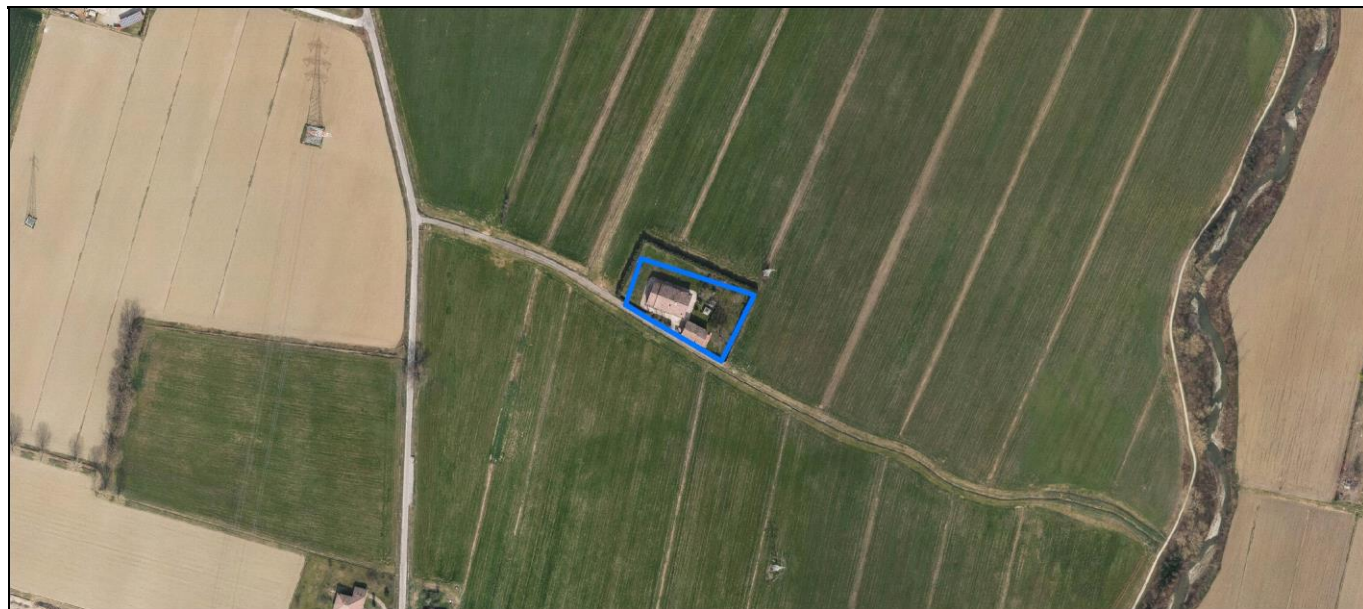

Comune di Modena

**Codice nucleo: 250\_48dr**

**Categoria: vocati alla trasformazione**

residenza

nucleo recuperato

**LOCALIZZAZIONE**

*Indirizzo:* STRADA BACCELLIERA

*Numero civico:* 7

*Riferimenti catastali:* Foglio: 250

*Mappale:* 48

**FUNZIONI**

- |   |   |   |   |
|---|---|---|---|
| <input checked="" type="checkbox"/> Residenza   | <input type="checkbox"/> Deposito           | <input type="checkbox"/> Allevamento      | <input type="checkbox"/> Centro Aziendale           |
| <input type="checkbox"/> Serra/vivaio           | <input type="checkbox"/> Agriturismo        | <input type="checkbox"/> Maneggio         | <input type="checkbox"/> Impianto di trasformazione |
| <input type="checkbox"/> Altre attività econom. | <input type="checkbox"/> Fattoria didattica | <input type="checkbox"/> Imp. tecnologico | <input type="checkbox"/> Attività agricola residua  |

*Note:*

Edifici destinati prevalentemente a residenza (B)

**DESCRIZIONE DELL'IMPIANTO INSEDIATIVO**

**Impianto storico**

*Numero edifici:* 3

*Numero edifici oggetto di indagine:* 2

- ☐ Vincolo Monumentale D.Lgs. 42/2004
- ☐ Vincolo Giardino di notevole interesse
- ☐ Presenza di edifici estranei all'impianto -

*Assetto morfologico:* disposizione libera

*Elementi componenti presenti:*

- |  |  |  |  |
|--|--|--|--|
| <input checked="" type="checkbox"/> recinzione | <input checked="" type="checkbox"/> manufatto funzionale | <input type="checkbox"/> albero singolo      | <input checked="" type="checkbox"/> alberatura a macchia |
| <input type="checkbox"/> pavimentazione        | <input checked="" type="checkbox"/> siepe                | <input type="checkbox"/> alberatura a filare | <input type="checkbox"/> altro                           |

*Note elementi:*

**RELAZIONI CON IL CONTESTO TERRITORIALE**

*Tipo di accesso:* ☐ accesso indiretto ☐ accesso diretto da viabilità ☒ accesso tramite stradello

*Contesto paesaggistico:*

- |   |  |
|---|--|
| <input type="checkbox"/> appartenenza ad agglomerato rurale | <input type="checkbox"/> prossimità a territorio urbanizzato     |
| <input checked="" type="checkbox"/> insediamento isolato    | <input checked="" type="checkbox"/> prossimità ad infrastrutture |
| <input type="checkbox"/> prossimità ad area produttiva      | <input type="checkbox"/> prossimità a corso d'acqua              |

*Criticità ambientali:* assenti

**NOTE**

## DOCUMENTAZIONE FOTOGRAFICA

Foto anno 2019



Comune di Modena

## CENSIMENTO PATRIMONIO EDILIZIO IN ZONA EXTRAURBANA

### SCHEMA ANALITICA EDIFICIO

Codice nucleo: 250\_48dr    Categoria nucleo: vocati alla trasformazione

**Codice edificio: 28237**

#### LOCALIZZAZIONE

Indirizzo: STRADA BACCELLIERA

Numero civico: 7

Riferimenti catastali: Foglio: 250

Mappale: 48

#### FUNZIONE

Funzione principale: residenza

Funzione secondaria: ---

Stato di utilizzazione: in uso

☐ Edificio produttivo agricolo dismesso

#### CARATTERISTICHE DELL'EDIFICIO

Numero di piani: 2

Numero di alloggi: 99

Superficie abitazione (mq): 364

Superficie altre funzioni (mq): 0

Epoca di costruzione: fino al 1800

Tipologia edilizia storica: **casa colonica**

Coerenza con l'impianto storico originario ☒

Integrità tipologica: originaria

Tipo di alterazione:

Stato di conservazione: buono

Vincolo Monumentale D.Lgs. 42/2004: non presente

Categoria di intervento da PSC/RUE 2016: Riqualificazione e ricomposizione tipologica

Codice Scheda censimento 1985: 250047

#### VALUTAZIONE

☒ Valore testimoniale

☐ Valore architettonico

#### NOTE



## DOCUMENTAZIONE FOTOGRAFICA

Foto censimento 1985/1987



Foto censimento 2017/2020



Comune di Modena

## CENSIMENTO PATRIMONIO EDILIZIO IN ZONA EXTRAURBANA

### SCHEDA ANALITICA EDIFICIO

Codice nucleo: 250\_48dr    Categoria nucleo: vocati alla trasformazione

**Codice edificio: 28254**

#### LOCALIZZAZIONE

Indirizzo: STRADA BACCELLIERA

Numero civico: 0

Riferimenti catastali: Foglio: 250

Mappale: 48

#### FUNZIONE

Funzione principale: residenza

Funzione secondaria: ---

Stato di utilizzazione: in uso

☐ Edificio produttivo agricolo dismesso

#### CARATTERISTICHE DELL'EDIFICIO

Numero di piani: 2

Numero di alloggi: 1

Superficie abitazione (mq): 152

Superficie altre funzioni (mq): 0

Epoca di costruzione: dal 1801 al 1900

Tipologia edilizia storica: **stalla e fienile**

Coerenza con l'impianto storico originario ☒

Integrità tipologica: originaria

Tipo di alterazione:

Stato di conservazione: buono

Vincolo Monumentale D.Lgs. 42/2004: non presente

Categoria di intervento da PSC/RUE 2016: Riqualificazione e ricomposizione tipologica

Codice Scheda censimento 1985: 250048

#### VALUTAZIONE

☒ Valore testimoniale

☐ Valore architettonico

#### NOTE

## DOCUMENTAZIONE FOTOGRAFICA

Foto censimento 1985/1987



Foto censimento 2017/2020





# CENSIMENTO PATRIMONIO EDILIZIO IN ZONA EXTRAURBANA 2020

Codice nucleo: 252\_16dr



Foto aerea 2019 - C.G.R. s.p.a. Parma scala 1:5000



Foto aerea 2019 scala 1:2000

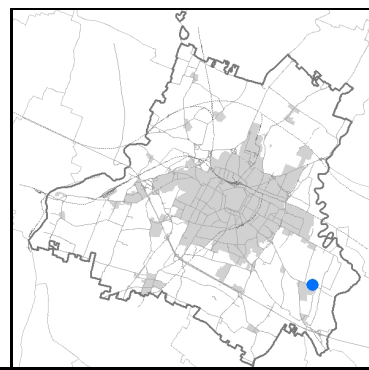

Estratto di mappa 2019 scala 1:2000



Comune di Modena

**Codice nucleo:** 252\_16dr

**Categoria: vocati alla trasformazione**

residenza

nucleo recuperato

**LOCALIZZAZIONE**

*Indirizzo:* STRADA COLLEGARA

*Numero civico:* 147

*Riferimenti catastali:* Foglio: 252

*Mappale:* 16

**FUNZIONI**

- |  |  |   |   |
|--|--|---|---|
| <input checked="" type="checkbox"/> Residenza              | <input checked="" type="checkbox"/> Deposito | <input type="checkbox"/> Allevamento      | <input type="checkbox"/> Centro Aziendale           |
| <input type="checkbox"/> Serra/vivaio                      | <input type="checkbox"/> Agriturismo         | <input type="checkbox"/> Maneggio         | <input type="checkbox"/> Impianto di trasformazione |
| <input checked="" type="checkbox"/> Altre attività econom. | <input type="checkbox"/> Fattoria didattica  | <input type="checkbox"/> Imp. tecnologico | <input type="checkbox"/> Attività agricola residua  |

*Note:* Stalla

Edifici destinati prevalentemente a residenza (B)

**DESCRIZIONE DELL'IMPIANTO INSEDIATIVO**

**Impianto storico**

*Numero edifici:* 14

*Numero edifici oggetto di indagine:* 2

- ☐ Vincolo Monumentale D.Lgs. 42/2004
- ☐ Vincolo Giardino di notevole interesse
- ☐ Presenza di edifici estranei all'impianto -

*Assetto morfologico:* disposizione libera

*Elementi componenti presenti:*

- |  |  |  |  |
|--|--|--|--|
| <input checked="" type="checkbox"/> recinzione     | <input checked="" type="checkbox"/> manufatto funzionale | <input type="checkbox"/> albero singolo      | <input checked="" type="checkbox"/> alberatura a macchia |
| <input checked="" type="checkbox"/> pavimentazione | <input checked="" type="checkbox"/> siepe                | <input type="checkbox"/> alberatura a filare | <input type="checkbox"/> altro                           |

*Note elementi:*

**RELAZIONI CON IL CONTESTO TERRITORIALE**

*Tipo di accesso:* ☐ accesso indiretto ☒ accesso diretto da viabilità ☐ accesso tramite stradello

*Contesto paesaggistico:*

- |  |   |
|--|---|
| <input checked="" type="checkbox"/> appartenenza ad agglomerato rurale | <input checked="" type="checkbox"/> prossimità a territorio urbanizzato |
| <input type="checkbox"/> insediamento isolato                          | <input type="checkbox"/> prossimità ad infrastrutture                   |
| <input type="checkbox"/> prossimità ad area produttiva                 | <input type="checkbox"/> prossimità a corso d'acqua                     |

*Criticità ambientali:* assenti

**NOTE**



## DOCUMENTAZIONE FOTOGRAFICA

Foto anno 2019





Comune di Modena

## CENSIMENTO PATRIMONIO EDILIZIO IN ZONA EXTRAURBANA

### SCHEDA ANALITICA EDIFICIO

Codice nucleo: 252\_16dr    Categoria nucleo: vocati alla trasformazione

**Codice edificio: 28616**

#### LOCALIZZAZIONE

Indirizzo: STRADA COLLEGARA

Numero civico: 147

Riferimenti catastali: Foglio: 252

Mappale: 16

#### FUNZIONE

Funzione principale: deposito

Funzione secondaria: stalla

Stato di utilizzazione: in uso

☐ Edificio produttivo agricolo dismesso

#### CARATTERISTICHE DELL'EDIFICIO

Numero di piani: 1

Numero di alloggi: 0

Superficie abitazione (mq): 0

Superficie altre funzioni (mq): 308

Epoca di costruzione: dal 1801 al 1900

Tipologia edilizia storica: **stalla e fienile**

Coerenza con l'impianto storico originario ☒

Integrità tipologica: originaria

Tipo di alterazione:

Stato di conservazione: medio

Vincolo Monumentale D.Lgs. 42/2004: non presente

Categoria di intervento da PSC/RUE 2016: Riqualificazione e ricomposizione tipologica

Codice Scheda censimento 1985: 252016

#### VALUTAZIONE

☒ Valore testimoniale

☐ Valore architettonico

#### NOTE

## DOCUMENTAZIONE FOTOGRAFICA

Foto censimento 1985/1987



Foto censimento 2017/2020



Comune di Modena

## CENSIMENTO PATRIMONIO EDILIZIO IN ZONA EXTRAURBANA

### SCHEDA ANALITICA EDIFICIO

Codice nucleo: 252\_16dr    Categoria nucleo: vocati alla trasformazione

**Codice edificio: 28655**

#### LOCALIZZAZIONE

Indirizzo: STRADA COLLEGARA

Numero civico: 141

Riferimenti catastali: Foglio: 252

Mappale: 14

#### FUNZIONE

Funzione principale: residenza

Funzione secondaria: ---

Stato di utilizzazione: in uso

☐ Edificio produttivo agricolo dismesso

#### CARATTERISTICHE DELL'EDIFICIO

Numero di piani: 2

Numero di alloggi: 6

Superficie abitazione (mq): 307

Superficie altre funzioni (mq): 0

Epoca di costruzione: dal 1801 al 1900

Tipologia edilizia storica: **casa padronale**

Coerenza con l'impianto storico originario ☒

Integrità tipologica: originaria

Tipo di alterazione:

Stato di conservazione: buono

Vincolo Monumentale D.Lgs. 42/2004: non presente

Categoria di intervento da PSC/RUE 2016: Riqualificazione e ricomposizione tipologica

Codice Scheda censimento 1985: 252014

#### VALUTAZIONE

☒ Valore testimoniale

☐ Valore architettonico

#### NOTE



---

## DOCUMENTAZIONE FOTOGRAFICA

Foto censimento 1985/1987



Foto censimento 2017/2020





# CENSIMENTO PATRIMONIO EDILIZIO IN ZONA EXTRAURBANA 2020

Codice nucleo: 252\_83dr



Foto aerea 2019 - C.G.R. s.p.a. Parma scala 1:5000



Foto aerea 2019 scala 1:3000



Estratto di mappa 2019 scala 1:3000

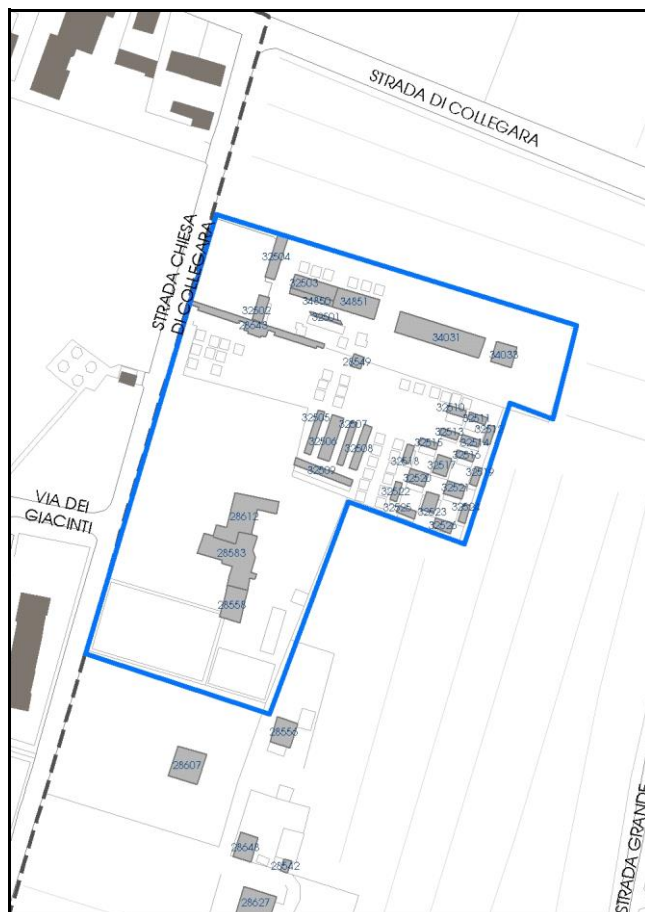

Comune di Modena

**Codice nucleo:** 252\_83dr

**Categoria:** servizi/attrezzature

culto

nucleo recuperato

## LOCALIZZAZIONE

*Indirizzo:* STRADA CHIESA COLLEGARA

*Numero civico:* 7

*Riferimenti catastali:* Foglio: 252

*Mappale:* 83

## FUNZIONI

- |   |   |   |   |
|---|---|---|---|
| <input type="checkbox"/> Residenza              | <input type="checkbox"/> Deposito           | <input type="checkbox"/> Allevamento      | <input type="checkbox"/> Centro Aziendale           |
| <input type="checkbox"/> Serra/vivaio           | <input type="checkbox"/> Agriturismo        | <input type="checkbox"/> Maneggio         | <input type="checkbox"/> Impianto di trasformazione |
| <input type="checkbox"/> Altre attività econom. | <input type="checkbox"/> Fattoria didattica | <input type="checkbox"/> Imp. tecnologico | <input type="checkbox"/> Attività agricola residua  |

*Note:*

Edifici destinati a servizi di interesse collettivo (G)

## DESCRIZIONE DELL'IMPIANTO INSEDIATIVO

**Impianto storico**

*Numero edifici:* 0

*Numero edifici oggetto di indagine:* 3

- ☐ Vincolo Monumentale D.Lgs. 42/2004
- ☐ Vincolo Giardino di notevole interesse
- ☐ Presenza di edifici estranei all'impianto -

*Assetto morfologico:* disposizione libera

*Elementi componenti presenti:*

- |  |  |   |  |
|--|--|---|--|
| <input checked="" type="checkbox"/> recinzione     | <input checked="" type="checkbox"/> manufatto funzionale | <input type="checkbox"/> albero singolo                 | <input checked="" type="checkbox"/> alberatura a macchia |
| <input checked="" type="checkbox"/> pavimentazione | <input type="checkbox"/> siepe                           | <input checked="" type="checkbox"/> alberatura a filare | <input checked="" type="checkbox"/> altro                |

*Note elementi:*

Presenza di persistenza storica (cod. PS064): oratorio Don Oscar Piccinini.

## RELAZIONI CON IL CONTESTO TERRITORIALE

*Tipo di accesso:* ☐ accesso indiretto ☒ accesso diretto da viabilità ☐ accesso tramite stradello

*Contesto paesaggistico:*

- |  |   |
|--|---|
| <input checked="" type="checkbox"/> appartenenza ad agglomerato rurale | <input checked="" type="checkbox"/> prossimità a territorio urbanizzato |
| <input type="checkbox"/> insediamento isolato                          | <input type="checkbox"/> prossimità ad infrastrutture                   |
| <input type="checkbox"/> prossimità ad area produttiva                 | <input type="checkbox"/> prossimità a corso d'acqua                     |

*Criticità ambientali:* assenti

## NOTE



## DOCUMENTAZIONE FOTOGRAFICA

Foto anno 2019



Comune di Modena

## CENSIMENTO PATRIMONIO EDILIZIO IN ZONA EXTRAURBANA

### SCHEDA ANALITICA EDIFICIO

Codice nucleo: 252\_83dr    Categoria nucleo: servizi/attrezzature

**Codice edificio: 28549**

Cimitero di Collegara

#### LOCALIZZAZIONE

Indirizzo: STRADA CHIESA COLLEGARA

Numero civico: 5

Riferimenti catastali: Foglio: 252

Mappale: A

#### FUNZIONE

Funzione principale: cappella religiosa

Funzione secondaria: ---

Stato di utilizzazione: in uso

☐ Edificio produttivo agricolo dismesso

#### CARATTERISTICHE DELL'EDIFICIO

Numero di piani: 1

Numero di alloggi: 0

Superficie abitazione (mq): 0

Superficie altre funzioni (mq): 21

Epoca di costruzione: dal 1801 al 1900

Tipologia edilizia storica: **cappella religiosa / oratorio**

Coerenza con l'impianto storico originario ☒

Integrità tipologica: originaria

Tipo di alterazione:

Stato di conservazione: buono

Vincolo Monumentale D.Lgs. 42/2004: Ope Legis 41

Categoria di intervento da PSC/RUE 2016: NESSUNA

Codice Scheda censimento 1985: 252A

#### VALUTAZIONE

☐ Valore testimoniale

☒ Valore architettonico

#### NOTE

## DOCUMENTAZIONE FOTOGRAFICA

Foto censimento 1985/1987



Foto censimento 2017/2020





Comune di Modena

## CENSIMENTO PATRIMONIO EDILIZIO IN ZONA EXTRAURBANA

### SCHEDA ANALITICA EDIFICIO

Codice nucleo: 252\_83dr    Categoria nucleo: servizi/attrezzature

**Codice edificio: 28583**

Chiesa parrocchiale di San Damaso-Collegara

#### LOCALIZZAZIONE

Indirizzo: STRADA CHIESA COLLEGARA

Numero civico: 15

Riferimenti catastali: Foglio: 252

Mappale: B

#### FUNZIONE

Funzione principale: chiesa

Funzione secondaria: ---

Stato di utilizzazione: in uso

☐ Edificio produttivo agricolo dismesso

#### CARATTERISTICHE DELL'EDIFICIO

Numero di piani: 1

Numero di alloggi: 0

Superficie abitazione (mq): 0

Superficie altre funzioni (mq): 291

Epoca di costruzione: dal 1901 al 1945

Tipologia edilizia storica: **chiesa**

Coerenza con l'impianto storico originario ☒

Integrità tipologica: originaria

Tipo di alterazione:

Stato di conservazione: buono

Vincolo Monumentale D.Lgs. 42/2004: non presente

Categoria di intervento da PSC/RUE 2016: Restauro scientifico

Codice Scheda censimento 1985: 252B

#### VALUTAZIONE

☐ Valore testimoniale

☒ Valore architettonico

#### NOTE

## DOCUMENTAZIONE FOTOGRAFICA

Foto censimento 1985/1987



Foto censimento 2017/2020



Comune di Modena

## CENSIMENTO PATRIMONIO EDILIZIO IN ZONA EXTRAURBANA

### SCHEDA ANALITICA EDIFICIO

Codice nucleo: 252\_83dr    Categoria nucleo: servizi/attrezzature

**Codice edificio: 28612**

Oratorio Don Oscar Piccinini in Villa di Collegara

#### LOCALIZZAZIONE

Indirizzo: STRADA CHIESA COLLEGARA

Numero civico: 7

Riferimenti catastali: Foglio: 252

Mappale: 83

#### FUNZIONE

Funzione principale: oratorio

Funzione secondaria: ---

Stato di utilizzazione: in uso

☐ Edificio produttivo agricolo dismesso

#### CARATTERISTICHE DELL'EDIFICIO

Numero di piani: 3

Numero di alloggi: 0

Superficie abitazione (mq): 0

Superficie altre funzioni (mq): 234

Epoca di costruzione: dal 1946 al 1975

Tipologia edilizia storica: **cappella religiosa / oratorio**

Coerenza con l'impianto storico originario ☒

Integrità tipologica: privo di interesse tipologico

Tipo di alterazione:

Stato di conservazione: buono

Vincolo Monumentale D.Lgs. 42/2004: non presente

Categoria di intervento da PSC/RUE 2016: Restauro e risanamento conservativo

Codice Scheda censimento 1985: 252083

#### VALUTAZIONE

☒ Valore testimoniale

☐ Valore architettonico

#### NOTE



## DOCUMENTAZIONE FOTOGRAFICA

Foto censimento 1985/1987



Foto censimento 2017/2020



# CENSIMENTO PATRIMONIO EDILIZIO IN ZONA EXTRAURBANA 2020

Codice nucleo: **252\_88dr**



Foto aerea 2019 - C.G.R. s.p.a. Parma scala 1:5000



Foto aerea 2019 scala 1:2000

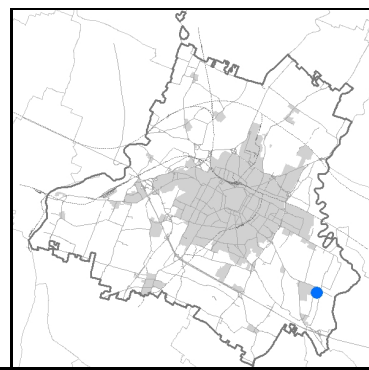
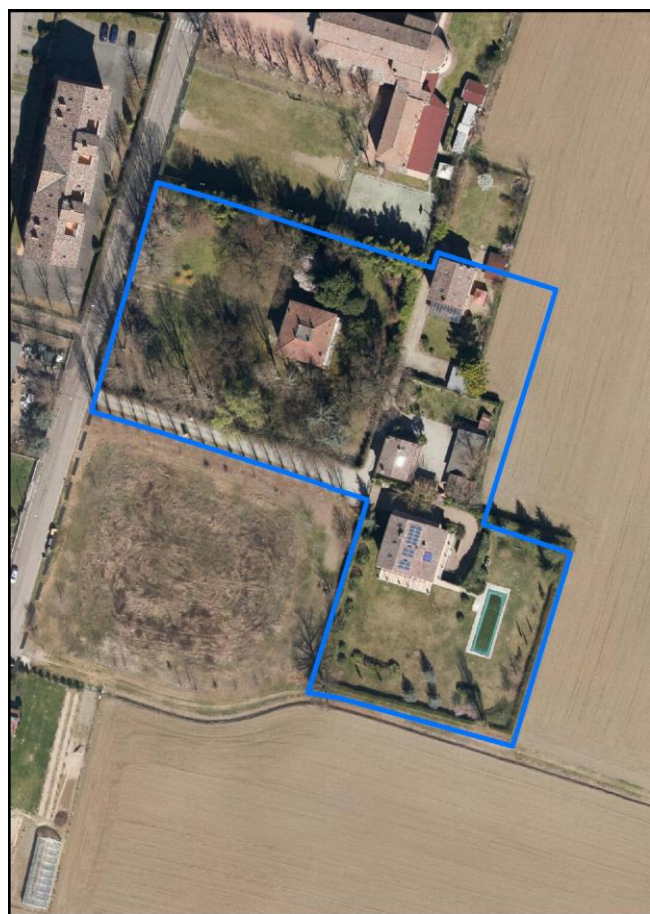

Estratto di mappa 2019 scala 1:2000





**Categoria: vocati alla trasformazione**

residenza

nucleo recuperato

**LOCALIZZAZIONE**

Indirizzo: STRADA CHIESA COLLEGARA

Numero civico: 25

Riferimenti catastali: Foglio: 252

Mappale: 88

**FUNZIONI**

- |   |   |   |   |
|---|---|---|---|
| <input checked="" type="checkbox"/> Residenza   | <input type="checkbox"/> Deposito           | <input type="checkbox"/> Allevamento      | <input type="checkbox"/> Centro Aziendale           |
| <input type="checkbox"/> Serra/vivaio           | <input type="checkbox"/> Agriturismo        | <input type="checkbox"/> Maneggio         | <input type="checkbox"/> Impianto di trasformazione |
| <input type="checkbox"/> Altre attività econom. | <input type="checkbox"/> Fattoria didattica | <input type="checkbox"/> Imp. tecnologico | <input type="checkbox"/> Attività agricola residua  |

Note:

Edifici destinati prevalentemente a residenza (B)

**DESCRIZIONE DELL'IMPIANTO INSEDIATIVO**

Impianto storico

Numero edifici: 5

Numero edifici oggetto di indagine: 4

- ☐ Vincolo Monumentale D.Lgs. 42/2004
- ☒ Vincolo Giardino di notevole interesse **ALB124**
- ☐ Presenza di edifici estranei all'impianto -

Assetto morfologico: disposizione libera

Elementi componenti presenti:

- |  |  |   |  |
|--|--|---|--|
| <input checked="" type="checkbox"/> recinzione     | <input checked="" type="checkbox"/> manufatto funzionale | <input type="checkbox"/> albero singolo                 | <input checked="" type="checkbox"/> alberatura a macchia |
| <input checked="" type="checkbox"/> pavimentazione | <input checked="" type="checkbox"/> siepe                | <input checked="" type="checkbox"/> alberatura a filare | <input type="checkbox"/> altro                           |

Note elementi:

**RELAZIONI CON IL CONTESTO TERRITORIALE**Tipo di accesso: ☐ accesso indiretto ☐ accesso diretto da viabilità ☒ accesso tramite stradello

Contesto paesaggistico:

- |  |   |
|--|---|
| <input checked="" type="checkbox"/> appartenenza ad agglomerato rurale | <input checked="" type="checkbox"/> prossimità a territorio urbanizzato |
| <input type="checkbox"/> insediamento isolato                          | <input type="checkbox"/> prossimità ad infrastrutture                   |
| <input type="checkbox"/> prossimità ad area produttiva                 | <input type="checkbox"/> prossimità a corso d'acqua                     |

Criticità ambientali: assenti

**NOTE**

Il giardino di notevole interesse occupa sooo una parte del nucleo.



## DOCUMENTAZIONE FOTOGRAFICA

Foto anno 2019



Comune di Modena

## CENSIMENTO PATRIMONIO EDILIZIO IN ZONA EXTRAURBANA

### SCHEDA ANALITICA EDIFICIO

Codice nucleo: 252\_88dr    Categoria nucleo: vocati alla trasformazione

**Codice edificio: 28556**

#### LOCALIZZAZIONE

Indirizzo: STRADA CHIESA COLLEGARA

Numero civico: 45

Riferimenti catastali: Foglio: 252

Mappale: 89

#### FUNZIONE

Funzione principale: residenza

Funzione secondaria: ---

Stato di utilizzazione: in uso

☐ Edificio produttivo agricolo dismesso

#### CARATTERISTICHE DELL'EDIFICIO

Numero di piani: 2

Numero di alloggi: 1

Superficie abitazione (mq): 86

Superficie altre funzioni (mq): 0

Epoca di costruzione: dal 1801 al 1900

Tipologia edilizia storica: **casa colonica**

Coerenza con l'impianto storico originario ☒

Integrità tipologica: alterata

Tipo di alterazione: corpo annesso precario

Stato di conservazione: buono

Vincolo Monumentale D.Lgs. 42/2004: non presente

Categoria di intervento da PSC/RUE 2016: Riqualificazione e ricomposizione tipologica

Codice Scheda censimento 1985: 252089

#### VALUTAZIONE

☒ Valore testimoniale

☐ Valore architettonico

#### NOTE

## DOCUMENTAZIONE FOTOGRAFICA

Foto censimento 1985/1987



Foto censimento 2017/2020

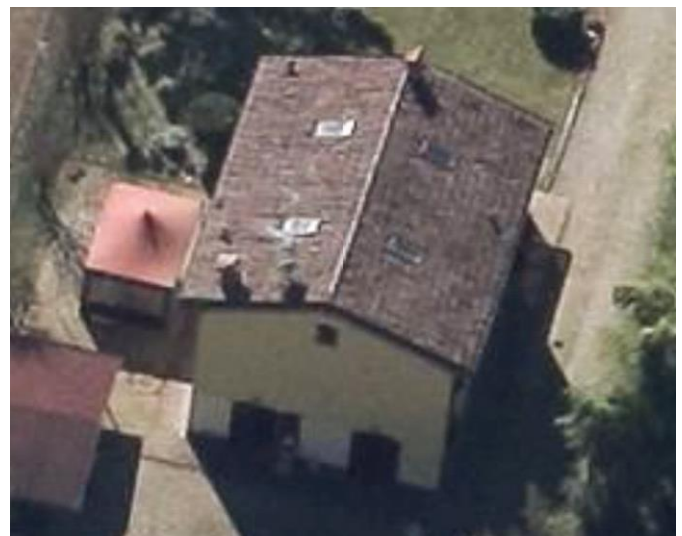



Comune di Modena

## CENSIMENTO PATRIMONIO EDILIZIO IN ZONA EXTRAURBANA

### SCHEDA ANALITICA EDIFICIO

Codice nucleo: 252\_88dr    Categoria nucleo: vocati alla trasformazione

**Codice edificio: 28607**

#### LOCALIZZAZIONE

Indirizzo: STRADA CHIESA COLLEGARA

Numero civico: 25

Riferimenti catastali: Foglio: 252

Mappale: 88

#### FUNZIONE

Funzione principale: residenza

Funzione secondaria: ---

Stato di utilizzazione: in uso

☐ Edificio produttivo agricolo dismesso

#### CARATTERISTICHE DELL'EDIFICIO

Numero di piani: 2

Numero di alloggi: 1

Superficie abitazione (mq): 148

Superficie altre funzioni (mq): 0

Epoca di costruzione: dal 1801 al 1900

Tipologia edilizia storica: **casa padronale**

Coerenza con l'impianto storico originario ☒

Integrità tipologica: originaria

Tipo di alterazione:

Stato di conservazione: buono

Vincolo Monumentale D.Lgs. 42/2004: non presente

Categoria di intervento da PSC/RUE 2016: Restauro e risanamento conservativo

Codice Scheda censimento 1985: 252088

#### VALUTAZIONE

☒ Valore testimoniale

☐ Valore architettonico

#### NOTE

---

## DOCUMENTAZIONE FOTOGRAFICA

Foto censimento 1985/1987



Foto censimento 2017/2020

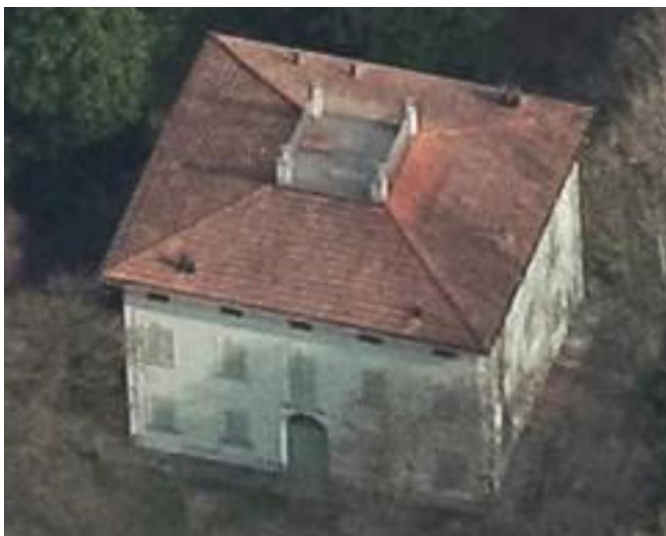

Comune di Modena

## CENSIMENTO PATRIMONIO EDILIZIO IN ZONA EXTRAURBANA

### SCHEMA ANALITICA EDIFICIO

Codice nucleo: 252\_88dr    Categoria nucleo: vocati alla trasformazione

**Codice edificio: 28627**

#### LOCALIZZAZIONE

Indirizzo: STRADA CHIESA COLLEGARA

Numero civico: 0

Riferimenti catastali: Foglio: 252

Mappale: 93

#### FUNZIONE

Funzione principale: residenza

Funzione secondaria: ---

Stato di utilizzazione: in uso

☐ Edificio produttivo agricolo dismesso

#### CARATTERISTICHE DELL'EDIFICIO

Numero di piani: 3

Numero di alloggi: 1

Superficie abitazione (mq): 178

Superficie altre funzioni (mq): 0

Epoca di costruzione: dal 1801 al 1900

Tipologia edilizia storica: **stalla e fienile**

Coerenza con l'impianto storico originario ☒

Integrità tipologica: alterata

Tipo di alterazione: alterazione dell'involucro

Stato di conservazione: buono

Vincolo Monumentale D.Lgs. 42/2004: non presente

Categoria di intervento da PSC/RUE 2016: Riqualificazione e ricomposizione tipologica

Codice Scheda censimento 1985: 252093

#### VALUTAZIONE

☒ Valore testimoniale

☐ Valore architettonico

#### NOTE

pannelli fotovoltaici integrati nella copertura



## DOCUMENTAZIONE FOTOGRAFICA

Foto censimento 1985/1987



Foto censimento 2017/2020



Comune di Modena

## CENSIMENTO PATRIMONIO EDILIZIO IN ZONA EXTRAURBANA

### SCHEDA ANALITICA EDIFICIO

Codice nucleo: 252\_88dr    Categoria nucleo: vocati alla trasformazione

**Codice edificio: 28648**

#### LOCALIZZAZIONE

Indirizzo: STRADA CHIESA COLLEGARA

Numero civico: 45

Riferimenti catastali: Foglio: 252

Mappale: 91

#### FUNZIONE

Funzione principale: residenza

Funzione secondaria: ---

Stato di utilizzazione: in uso

☐ Edificio produttivo agricolo dismesso

#### CARATTERISTICHE DELL'EDIFICIO

Numero di piani: 2

Numero di alloggi: 1

Superficie abitazione (mq): 73

Superficie altre funzioni (mq): 0

Epoca di costruzione: dal 1801 al 1900

Tipologia edilizia storica: **casa colonica**

Coerenza con l'impianto storico originario ☒

Integrità tipologica: alterata

Tipo di alterazione: alterazione dell'involucro

Stato di conservazione: buono

Vincolo Monumentale D.Lgs. 42/2004: non presente

Categoria di intervento da PSC/RUE 2016: Riqualificazione e ricomposizione tipologica

Codice Scheda censimento 1985: 252091

#### VALUTAZIONE

☒ Valore testimoniale

☐ Valore architettonico

#### NOTE

pannelli fotovoltaici "sollevati" in copertura

## DOCUMENTAZIONE FOTOGRAFICA

Foto censimento 1985/1987



Foto censimento 2017/2020

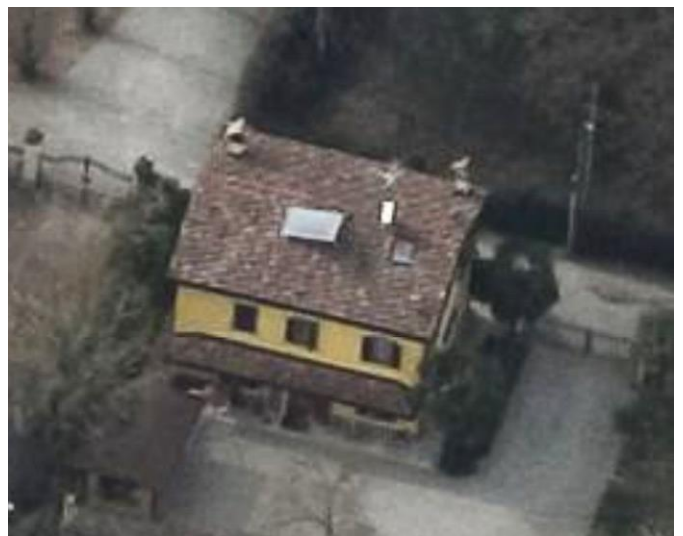





Foto aerea 2019 - C.G.R. s.p.a. Parma scala 1:5000



*Foto aerea 2019      scala 1:2000*

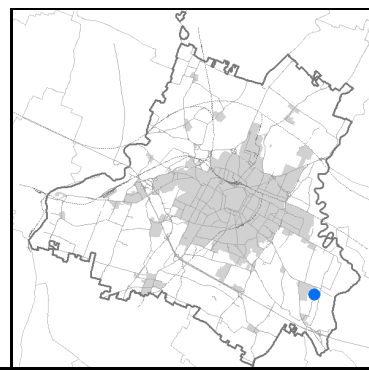
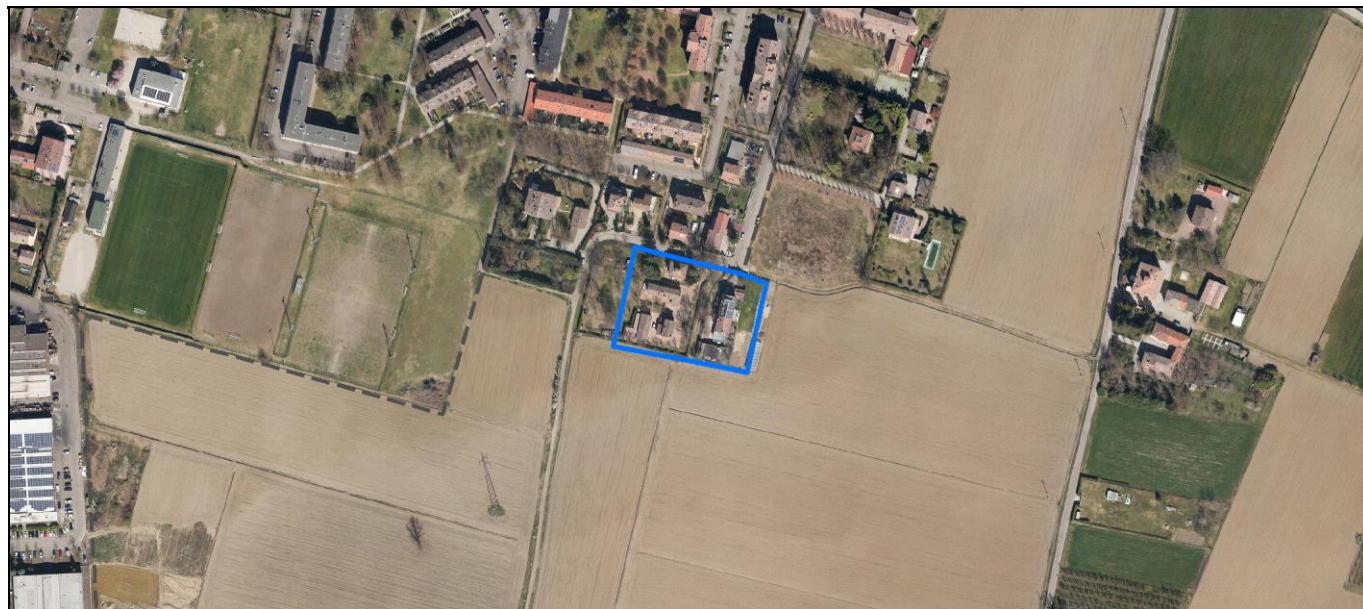
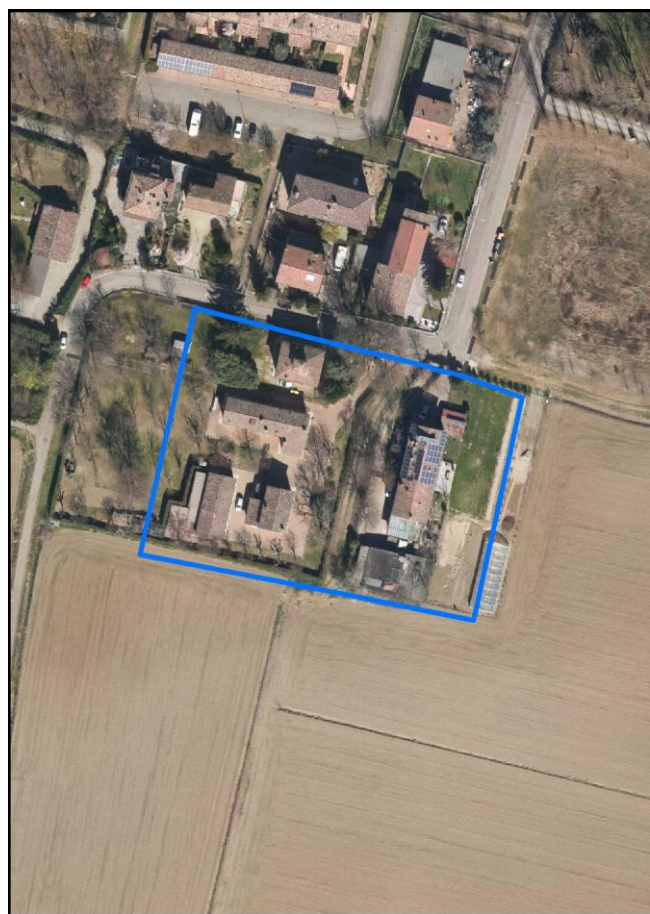

*Estratto di mappa 2019*      *scala 1:2000*

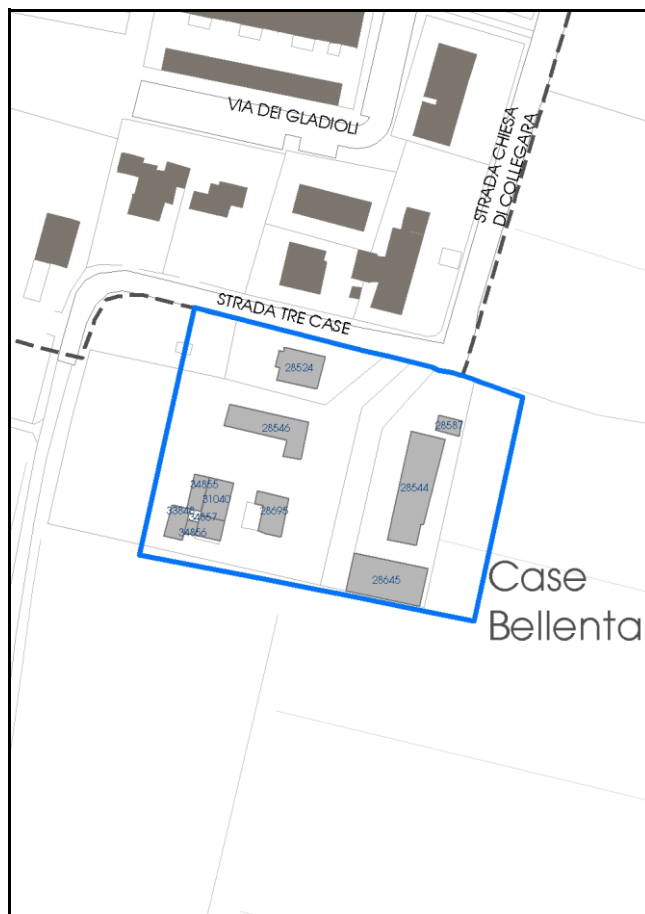

Comune di Modena

**Codice nucleo:** 252\_142dr

**Categoria: vocati alla trasformazione**

residenza

nucleo recuperato

**LOCALIZZAZIONE**

*Indirizzo:* STRADA TRE CASE

*Numero civico:* 84

*Riferimenti catastali:* Foglio: 252

*Mappale:* 142

**FUNZIONI**

- |   |  |   |   |
|---|--|---|---|
| <input checked="" type="checkbox"/> Residenza   | <input checked="" type="checkbox"/> Deposito | <input type="checkbox"/> Allevamento      | <input type="checkbox"/> Centro Aziendale           |
| <input type="checkbox"/> Serra/vivaio           | <input type="checkbox"/> Agriturismo         | <input type="checkbox"/> Maneggio         | <input type="checkbox"/> Impianto di trasformazione |
| <input type="checkbox"/> Altre attività econom. | <input type="checkbox"/> Fattoria didattica  | <input type="checkbox"/> Imp. tecnologico | <input type="checkbox"/> Attività agricola residua  |

*Note:*

Edifici destinati prevalentemente a residenza (B)

**DESCRIZIONE DELL'IMPIANTO INSEDIATIVO**

**Impianto storico**

*Numero edifici:* 11

*Numero edifici oggetto di indagine:* 3

- ☐ Vincolo Monumentale D.Lgs. 42/2004
- ☐ Vincolo Giardino di notevole interesse
- ☐ Presenza di edifici estranei all'impianto -

*Assetto morfologico:* disposizione libera

*Elementi componenti presenti:*

- |  |  |  |  |
|--|--|--|--|
| <input checked="" type="checkbox"/> recinzione     | <input checked="" type="checkbox"/> manufatto funzionale | <input type="checkbox"/> albero singolo      | <input checked="" type="checkbox"/> alberatura a macchia |
| <input checked="" type="checkbox"/> pavimentazione | <input checked="" type="checkbox"/> siepe                | <input type="checkbox"/> alberatura a filare | <input type="checkbox"/> altro                           |

*Note elementi:*

**RELAZIONI CON IL CONTESTO TERRITORIALE**

*Tipo di accesso:* ☐ accesso indiretto ☒ accesso diretto da viabilità ☐ accesso tramite stradello

*Contesto paesaggistico:*

- |  |   |
|--|---|
| <input checked="" type="checkbox"/> appartenenza ad agglomerato rurale | <input checked="" type="checkbox"/> prossimità a territorio urbanizzato |
| <input type="checkbox"/> insediamento isolato                          | <input type="checkbox"/> prossimità ad infrastrutture                   |
| <input type="checkbox"/> prossimità ad area produttiva                 | <input type="checkbox"/> prossimità a corso d'acqua                     |

*Criticità ambientali:* assenti

**NOTE**



## DOCUMENTAZIONE FOTOGRAFICA

Foto anno 2019

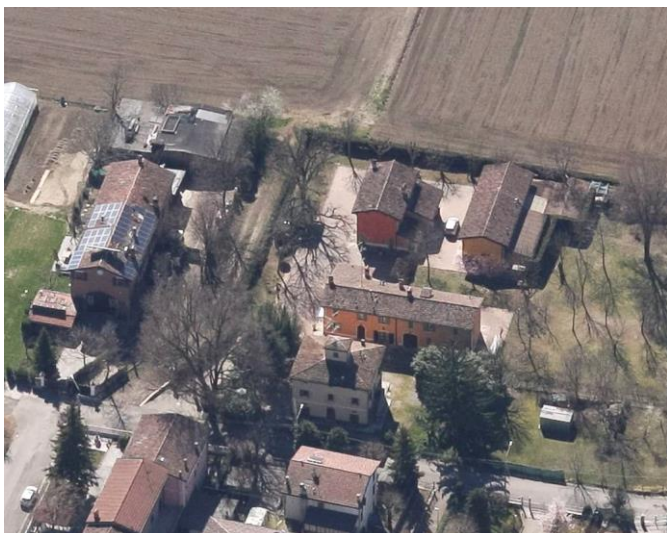



Comune di Modena

## CENSIMENTO PATRIMONIO EDILIZIO IN ZONA EXTRAURBANA

### SCHEDA ANALITICA EDIFICIO

Codice nucleo: 252\_142dr Categoria nucleo: vocati alla trasformazione

**Codice edificio: 28524**

#### LOCALIZZAZIONE

Indirizzo: STRADA TRE CASE

Numero civico: 84

Riferimenti catastali: Foglio: 252

Mappale: 141

#### FUNZIONE

Funzione principale: residenza

Funzione secondaria: ---

Stato di utilizzazione: in uso

☐ Edificio produttivo agricolo dismesso

#### CARATTERISTICHE DELL'EDIFICIO

Numero di piani: 2

Numero di alloggi: 2

Superficie abitazione (mq): 101

Superficie altre funzioni (mq): 0

Epoca di costruzione: dal 1801 al 1900

Tipologia edilizia storica: **casa padronale**

Coerenza con l'impianto storico originario ☒

Integrità tipologica: originaria

Tipo di alterazione:

Stato di conservazione: buono

Vincolo Monumentale D.Lgs. 42/2004: non presente

Categoria di intervento da PSC/RUE 2016: Riqualificazione e ricomposizione tipologica

Codice Scheda censimento 1985: 252141

#### VALUTAZIONE

☒ Valore testimoniale

☐ Valore architettonico

#### NOTE

## DOCUMENTAZIONE FOTOGRAFICA

Foto censimento 1985/1987



Foto censimento 2017/2020



Comune di Modena

## CENSIMENTO PATRIMONIO EDILIZIO IN ZONA EXTRAURBANA

### SCHEDA ANALITICA EDIFICIO

Codice nucleo: 252\_142dr Categoria nucleo: vocati alla trasformazione

**Codice edificio: 28546**

#### LOCALIZZAZIONE

Indirizzo: STRADA TRE CASE

Numero civico: 84

Riferimenti catastali: Foglio: 252

Mappale: 142

#### FUNZIONE

Funzione principale: residenza

Funzione secondaria: ---

Stato di utilizzazione: in uso

☐ Edificio produttivo agricolo dismesso

#### CARATTERISTICHE DELL'EDIFICIO

Numero di piani: 2

Numero di alloggi: 2

Superficie abitazione (mq): 146

Superficie altre funzioni (mq): 0

Epoca di costruzione: dal 1801 al 1900

Tipologia edilizia storica: **edificio a porta morta**

Coerenza con l'impianto storico originario ☒

Integrità tipologica: alterata

Tipo di alterazione: alterazione dell'involucro

Stato di conservazione: buono

Vincolo Monumentale D.Lgs. 42/2004: non presente

Categoria di intervento da PSC/RUE 2016: Riqualificazione e ricomposizione tipologica

Codice Scheda censimento 1985: 252142

#### VALUTAZIONE

☒ Valore testimoniale

☐ Valore architettonico

#### NOTE



## DOCUMENTAZIONE FOTOGRAFICA

Foto censimento 1985/1987



Foto censimento 2017/2020



Comune di Modena

## CENSIMENTO PATRIMONIO EDILIZIO IN ZONA EXTRAURBANA

### SCHEDA ANALITICA EDIFICIO

Codice nucleo: 252\_142dr Categoria nucleo: vocati alla trasformazione

**Codice edificio: 28695**

#### LOCALIZZAZIONE

Indirizzo: STRADA TRE CASE

Numero civico: 84

Riferimenti catastali: Foglio: 252

Mappale: 143

#### FUNZIONE

Funzione principale: residenza

Funzione secondaria: ---

Stato di utilizzazione: in uso

☐ Edificio produttivo agricolo dismesso

#### CARATTERISTICHE DELL'EDIFICIO

Numero di piani: 2

Numero di alloggi: 1

Superficie abitazione (mq): 73

Superficie altre funzioni (mq): 0

Epoca di costruzione: dal 1801 al 1900

Tipologia edilizia storica: **stalla e fienile**

Coerenza con l'impianto storico originario ☒

Integrità tipologica: alterata

Tipo di alterazione: alterazione dell'involucro

Stato di conservazione: buono

Vincolo Monumentale D.Lgs. 42/2004: non presente

Categoria di intervento da PSC/RUE 2016: Riqualificazione e ricomposizione tipologica

Codice Scheda censimento 1985: 252143

#### VALUTAZIONE

☒ Valore testimoniale

☐ Valore architettonico

#### NOTE

## DOCUMENTAZIONE FOTOGRAFICA

Foto censimento 1985/1987



Foto censimento 2017/2020

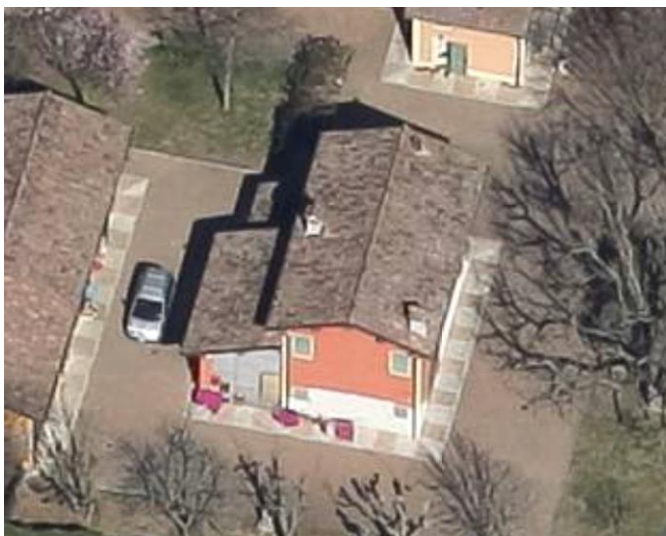



# CENSIMENTO PATRIMONIO EDILIZIO IN ZONA EXTRAURBANA 2020

Codice nucleo: 252\_153



Foto aerea 2019 - C.G.R. s.p.a. Parma scala 1:5000



Foto aerea 2019 scala 1:2000

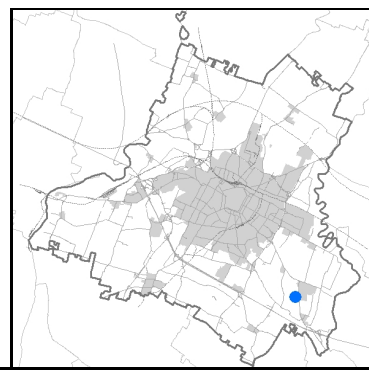

Estratto di mappa 2019 scala 1:2000

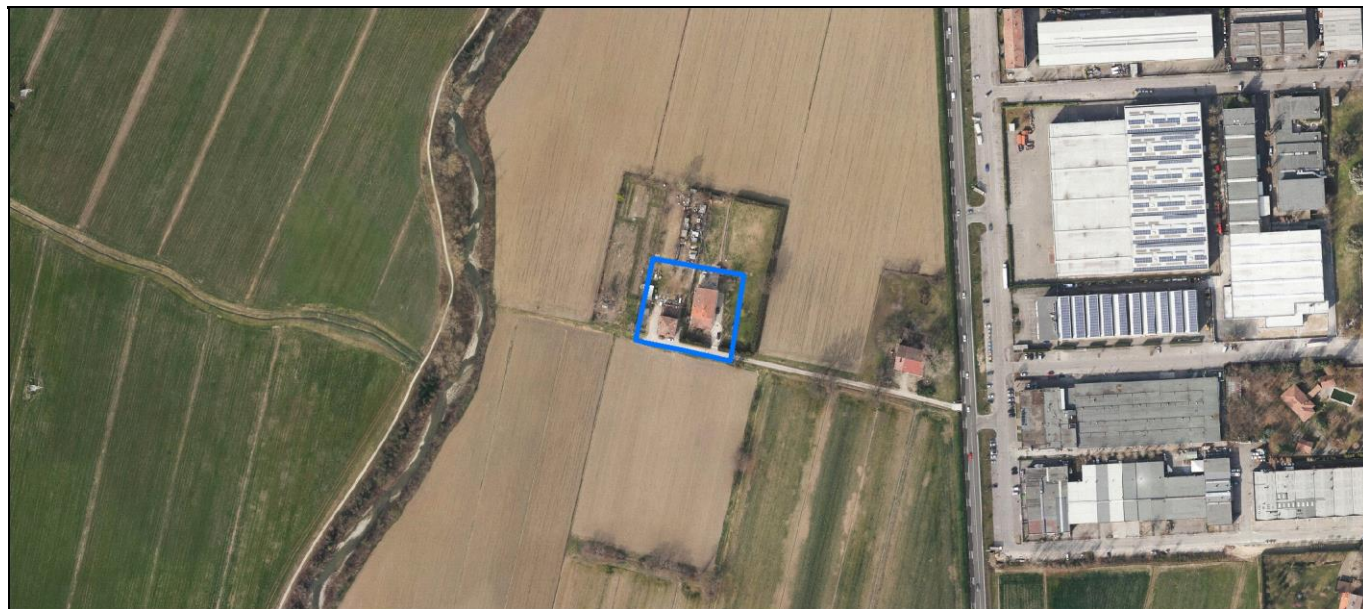
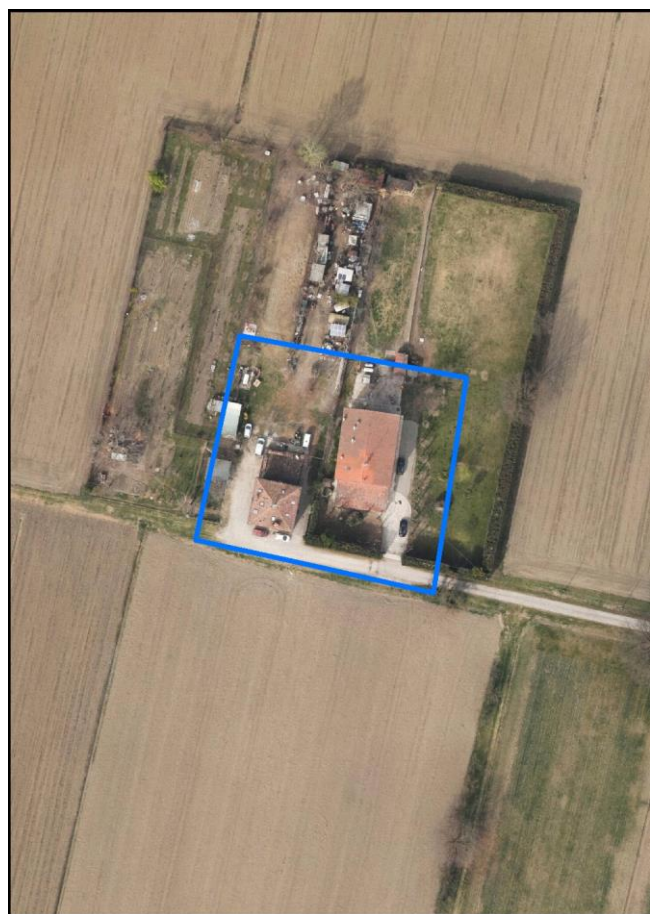
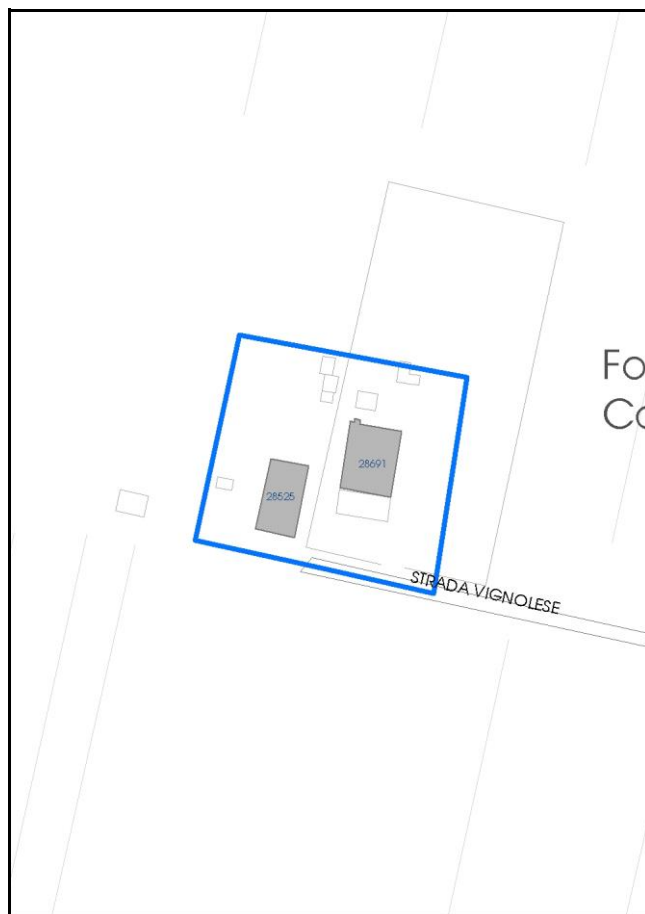

Comune di Modena

**Codice nucleo: 252\_153**

**Categoria: vocati alla trasformazione**

residenza

nucleo recuperato

**LOCALIZZAZIONE**

*Indirizzo:* STRADA VIGNOLESE

*Numero civico:* 1422

*Riferimenti catastali:* Foglio: 252

*Mappale:* 153

**FUNZIONI**

- |   |   |   |   |
|---|---|---|---|
| <input checked="" type="checkbox"/> Residenza   | <input type="checkbox"/> Deposito           | <input type="checkbox"/> Allevamento      | <input type="checkbox"/> Centro Aziendale           |
| <input type="checkbox"/> Serra/vivaio           | <input type="checkbox"/> Agriturismo        | <input type="checkbox"/> Maneggio         | <input type="checkbox"/> Impianto di trasformazione |
| <input type="checkbox"/> Altre attività econom. | <input type="checkbox"/> Fattoria didattica | <input type="checkbox"/> Imp. tecnologico | <input type="checkbox"/> Attività agricola residua  |

*Note:*

Edifici destinati prevalentemente a residenza (B)

**DESCRIZIONE DELL'IMPIANTO INSEDIATIVO**

**Impianto storico**

*Numero edifici:* 2

*Numero edifici oggetto di indagine:* 2

- ☐ Vincolo Monumentale D.Lgs. 42/2004
- ☐ Vincolo Giardino di notevole interesse
- ☐ Presenza di edifici estranei all'impianto -

*Assetto morfologico:* disposizione libera

*Elementi componenti presenti:*

- |  |  |   |  |
|--|--|---|--|
| <input checked="" type="checkbox"/> recinzione     | <input checked="" type="checkbox"/> manufatto funzionale | <input type="checkbox"/> albero singolo                 | <input checked="" type="checkbox"/> alberatura a macchia |
| <input checked="" type="checkbox"/> pavimentazione | <input checked="" type="checkbox"/> siepe                | <input checked="" type="checkbox"/> alberatura a filare | <input type="checkbox"/> altro                           |

*Note elementi:*

**RELAZIONI CON IL CONTESTO TERRITORIALE**

*Tipo di accesso:* ☐ accesso indiretto ☐ accesso diretto da viabilità ☒ accesso tramite stradello

*Contesto paesaggistico:*

- |   |  |
|---|--|
| <input type="checkbox"/> appartenenza ad agglomerato rurale | <input type="checkbox"/> prossimità a territorio urbanizzato |
| <input checked="" type="checkbox"/> insediamento isolato    | <input type="checkbox"/> prossimità ad infrastrutture        |
| <input type="checkbox"/> prossimità ad area produttiva      | <input type="checkbox"/> prossimità a corso d'acqua          |

*Criticità ambientali:* assenti

**NOTE**



## DOCUMENTAZIONE FOTOGRAFICA

Foto anno 2019

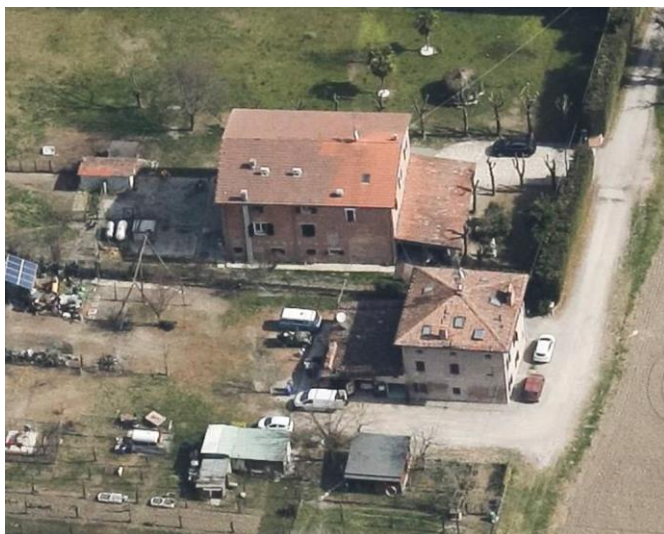



Comune di Modena

## CENSIMENTO PATRIMONIO EDILIZIO IN ZONA EXTRAURBANA

### SCHEDA ANALITICA EDIFICIO

Codice nucleo: 252\_153      Categoria nucleo: vocati alla trasformazione

**Codice edificio: 28525**

#### LOCALIZZAZIONE

Indirizzo: STRADA VIGNOLESE

Numero civico: 1422

Riferimenti catastali: Foglio: 252

Mappale: 152

#### FUNZIONE

Funzione principale: residenza

Funzione secondaria: ---

Stato di utilizzazione: in uso

☐ Edificio produttivo agricolo dismesso

#### CARATTERISTICHE DELL'EDIFICIO

Numero di piani: 3

Numero di alloggi: 3

Superficie abitazione (mq): 197

Superficie altre funzioni (mq): 0

Epoca di costruzione: dal 1901 al 1945

Tipologia edilizia storica: **casa colonica**

Coerenza con l'impianto storico originario ☒

Integrità tipologica: alterata

Tipo di alterazione: alterazione dell'involucro

Stato di conservazione: buono

Vincolo Monumentale D.Lgs. 42/2004: non presente

Categoria di intervento da PSC/RUE 2016: Riqualificazione e ricomposizione tipologica

Codice Scheda censimento 1985: 252152

#### VALUTAZIONE

☒ Valore testimoniale

☐ Valore architettonico

#### NOTE

## DOCUMENTAZIONE FOTOGRAFICA

Foto censimento 1985/1987



Foto censimento 2017/2020



Comune di Modena

## CENSIMENTO PATRIMONIO EDILIZIO IN ZONA EXTRAURBANA

### SCHEDA ANALITICA EDIFICIO

Codice nucleo: 252\_153      Categoria nucleo: vocati alla trasformazione

**Codice edificio: 28691**

#### LOCALIZZAZIONE

Indirizzo: STRADA VIGNOLESE

Numero civico: 1422

Riferimenti catastali: Foglio: 252

Mappale: 153

#### FUNZIONE

Funzione principale: residenza

Funzione secondaria: ---

Stato di utilizzazione: in uso

☐ Edificio produttivo agricolo dismesso

#### CARATTERISTICHE DELL'EDIFICIO

Numero di piani: 3

Numero di alloggi: 1

Superficie abitazione (mq): 243

Superficie altre funzioni (mq): 0

Epoca di costruzione: dal 1901 al 1945

Tipologia edilizia storica: **stalla**

Coerenza con l'impianto storico originario ☒

Integrità tipologica: alterata

Tipo di alterazione: alterazione dell'involucro

Stato di conservazione: medio

Vincolo Monumentale D.Lgs. 42/2004: non presente

Categoria di intervento da PSC/RUE 2016: Riqualificazione e ricomposizione tipologica

Codice Scheda censimento 1985: 252153

#### VALUTAZIONE

☒ Valore testimoniale

☐ Valore architettonico

#### NOTE



## DOCUMENTAZIONE FOTOGRAFICA

Foto censimento 1985/1987



Foto censimento 2017/2020

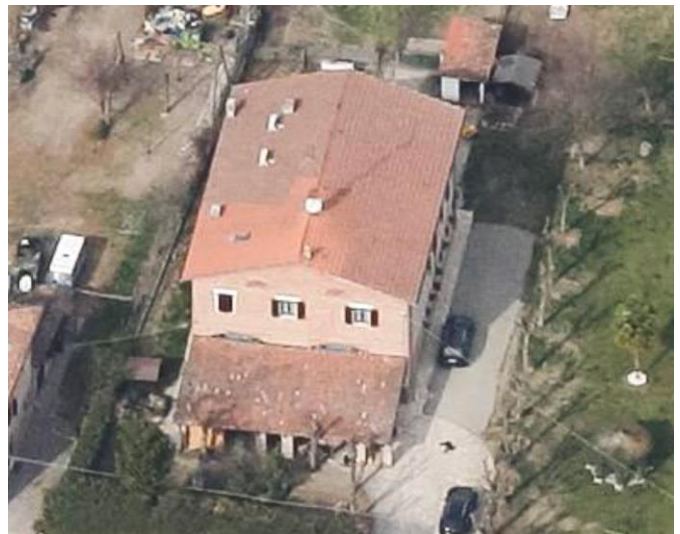

# CENSIMENTO PATRIMONIO EDILIZIO IN ZONA EXTRAURBANA 2020

Codice nucleo: 252\_637dr



Foto aerea 2019 - C.G.R. s.p.a. Parma scala 1:5000



Foto aerea 2019 scala 1:2000

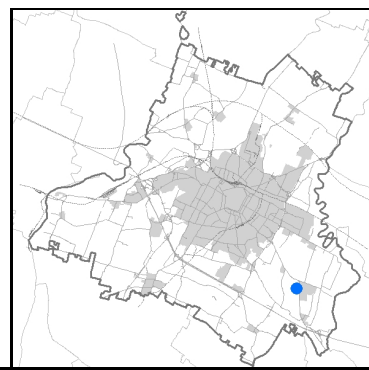

Estratto di mappa 2019 scala 1:2000



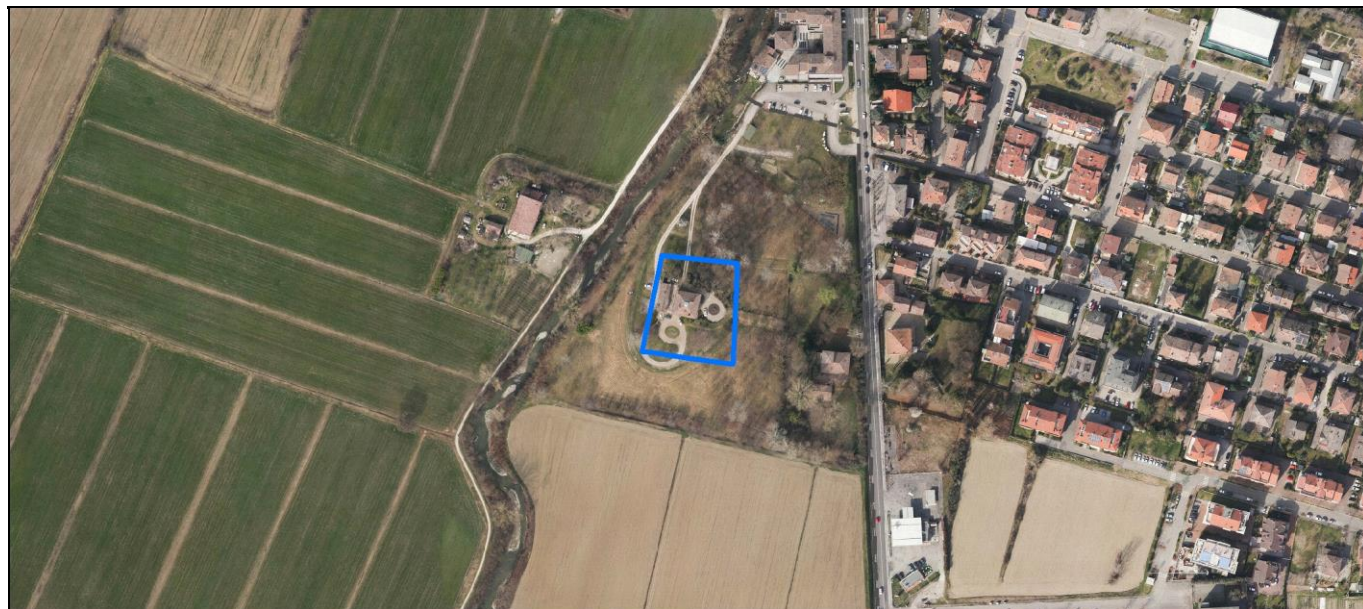
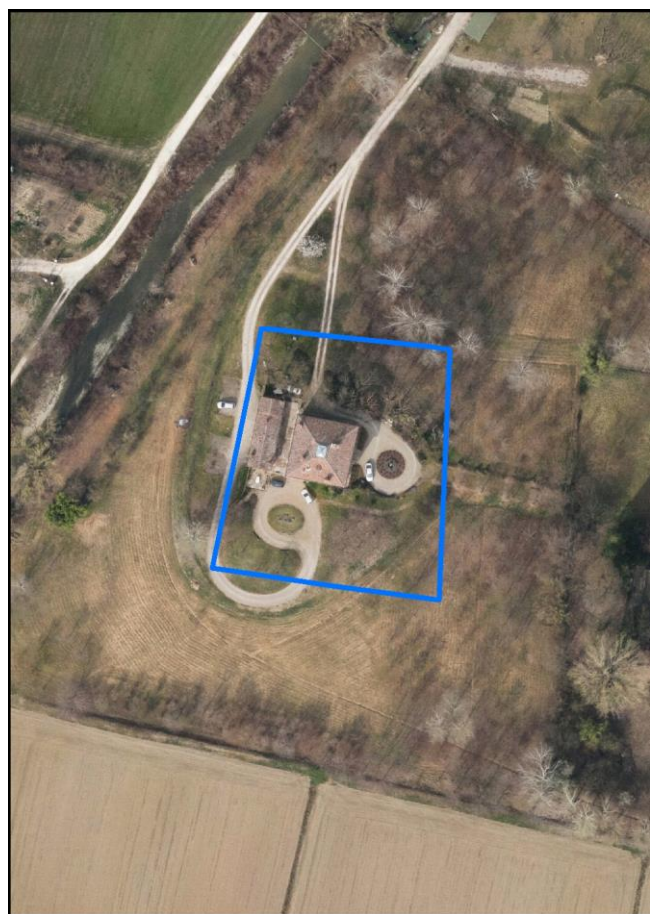

Comune di Modena

**Codice nucleo:** 252\_637dr

**Categoria: vocati alla trasformazione**

residenza

nucleo recuperato

**LOCALIZZAZIONE**

*Indirizzo:* STRADA VIGNOLESE

*Numero civico:* 1376

*Riferimenti catastali:* Foglio: 252

*Mappale:* 637

**FUNZIONI**

- |   |   |   |   |
|---|---|---|---|
| <input checked="" type="checkbox"/> Residenza   | <input type="checkbox"/> Deposito           | <input type="checkbox"/> Allevamento      | <input type="checkbox"/> Centro Aziendale           |
| <input type="checkbox"/> Serra/vivaio           | <input type="checkbox"/> Agriturismo        | <input type="checkbox"/> Maneggio         | <input type="checkbox"/> Impianto di trasformazione |
| <input type="checkbox"/> Altre attività econom. | <input type="checkbox"/> Fattoria didattica | <input type="checkbox"/> Imp. tecnologico | <input type="checkbox"/> Attività agricola residua  |

*Note:*

Edifici destinati prevalentemente a residenza (B)

**DESCRIZIONE DELL'IMPIANTO INSEDIATIVO**

**Impianto storico**

*Numero edifici:* 2

*Numero edifici oggetto di indagine:* 1

- ☐ Vincolo Monumentale D.Lgs. 42/2004
- ☐ Vincolo Giardino di notevole interesse
- ☐ Presenza di edifici estranei all'impianto -

*Assetto morfologico:* disposizione libera

*Elementi componenti presenti:*

- |   |  |  |  |
|---|--|--|--|
| <input type="checkbox"/> recinzione     | <input checked="" type="checkbox"/> manufatto funzionale | <input type="checkbox"/> albero singolo      | <input checked="" type="checkbox"/> alberatura a macchia |
| <input type="checkbox"/> pavimentazione | <input type="checkbox"/> siepe                           | <input type="checkbox"/> alberatura a filare | <input type="checkbox"/> altro                           |

*Note elementi:*

**RELAZIONI CON IL CONTESTO TERRITORIALE**

*Tipo di accesso:* ☐ accesso indiretto ☐ accesso diretto da viabilità ☒ accesso tramite stradello

*Contesto paesaggistico:*

- |   |  |
|---|--|
| <input type="checkbox"/> appartenenza ad agglomerato rurale | <input type="checkbox"/> prossimità a territorio urbanizzato   |
| <input checked="" type="checkbox"/> insediamento isolato    | <input type="checkbox"/> prossimità ad infrastrutture          |
| <input type="checkbox"/> prossimità ad area produttiva      | <input checked="" type="checkbox"/> prossimità a corso d'acqua |

*Criticità ambientali:* assenti

**NOTE**



## DOCUMENTAZIONE FOTOGRAFICA

Foto anno 2019



Comune di Modena

## CENSIMENTO PATRIMONIO EDILIZIO IN ZONA EXTRAURBANA

### SCHEDA ANALITICA EDIFICIO

Codice nucleo: 252\_637dr Categoria nucleo: vocati alla trasformazione

**Codice edificio: 28696**

#### LOCALIZZAZIONE

Indirizzo: STRADA VIGNOLESE

Numero civico: 1376

Riferimenti catastali: Foglio: 252

Mappale: 99

#### FUNZIONE

Funzione principale: residenza

Funzione secondaria: ---

Stato di utilizzazione: in uso

☐ Edificio produttivo agricolo dismesso

#### CARATTERISTICHE DELL'EDIFICIO

Numero di piani: 3

Numero di alloggi: 3

Superficie abitazione (mq): 238

Superficie altre funzioni (mq): 0

Epoca di costruzione: dal 1801 al 1900

Tipologia edilizia storica: **casa padronale**

Coerenza con l'impianto storico originario ☒

Integrità tipologica: originaria

Tipo di alterazione:

Stato di conservazione: buono

Vincolo Monumentale D.Lgs. 42/2004: non presente

Categoria di intervento da PSC/RUE 2016: Riqualificazione e ricomposizione tipologica

Codice Scheda censimento 1985: 252099

#### VALUTAZIONE

☒ Valore testimoniale

☐ Valore architettonico

#### NOTE

## DOCUMENTAZIONE FOTOGRAFICA

Foto censimento 1985/1987



Foto censimento 2017/2020





# CENSIMENTO PATRIMONIO EDILIZIO IN ZONA EXTRAURBANA 2020

Codice nucleo: **252\_772dr**



Foto aerea 2019 - C.G.R. s.p.a. Parma scala 1:5000



Foto aerea 2019 scala 1:2000

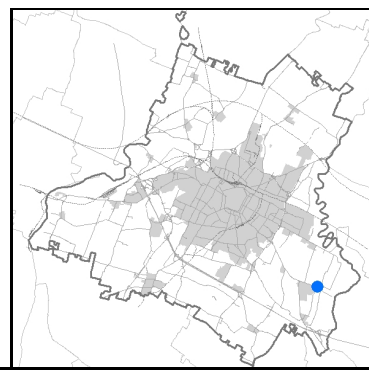

Estratto di mappa 2019 scala 1:2000

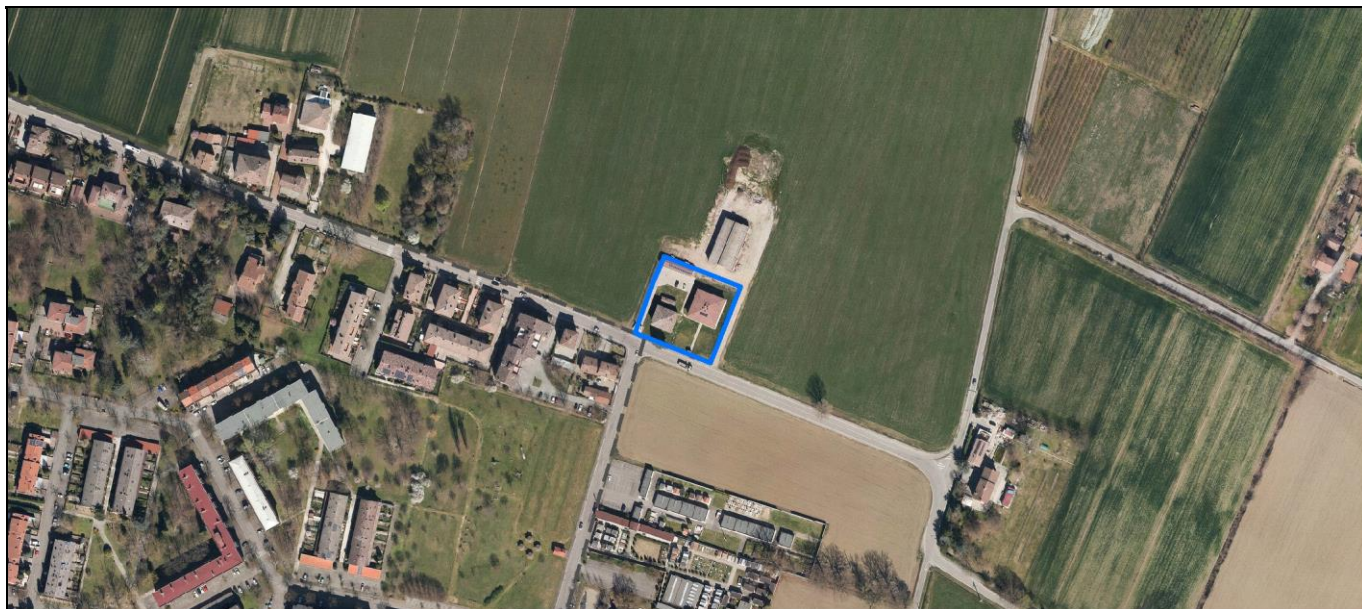
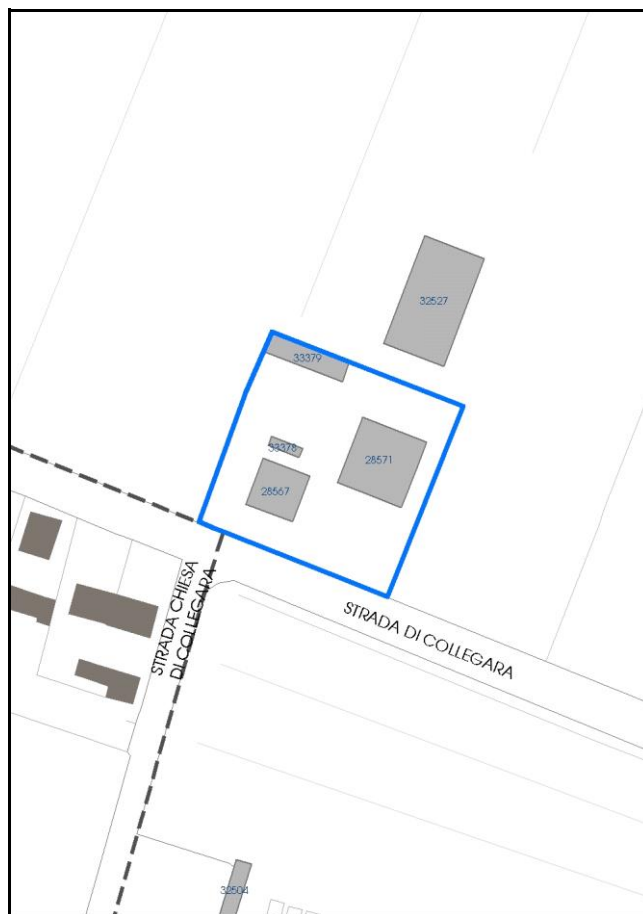

Comune di Modena

**Codice nucleo:** 252\_772dr

**Categoria: vocati alla trasformazione**

residenza

nucleo recuperato

**LOCALIZZAZIONE**

*Indirizzo:* STRADA COLLEGARA

*Numero civico:*

*Riferimenti catastali:* Foglio: 252

*Mappale:* 772

**FUNZIONI**

- |   |   |   |   |
|---|---|---|---|
| <input checked="" type="checkbox"/> Residenza   | <input type="checkbox"/> Deposito           | <input type="checkbox"/> Allevamento      | <input type="checkbox"/> Centro Aziendale           |
| <input type="checkbox"/> Serra/vivaio           | <input type="checkbox"/> Agriturismo        | <input type="checkbox"/> Maneggio         | <input type="checkbox"/> Impianto di trasformazione |
| <input type="checkbox"/> Altre attività econom. | <input type="checkbox"/> Fattoria didattica | <input type="checkbox"/> Imp. tecnologico | <input type="checkbox"/> Attività agricola residua  |

*Note:*

Edifici destinati prevalentemente a residenza (B)

**DESCRIZIONE DELL'IMPIANTO INSEDIATIVO**

**Impianto storico**

*Numero edifici:* 4

*Numero edifici oggetto di indagine:* 2

- ☐ Vincolo Monumentale D.Lgs. 42/2004
- ☐ Vincolo Giardino di notevole interesse
- ☐ Presenza di edifici estranei all'impianto -

*Assetto morfologico:* disposizione libera

*Elementi componenti presenti:*

- |  |   |  |  |
|--|---|--|--|
| <input checked="" type="checkbox"/> recinzione     | <input type="checkbox"/> manufatto funzionale | <input type="checkbox"/> albero singolo      | <input checked="" type="checkbox"/> alberatura a macchia |
| <input checked="" type="checkbox"/> pavimentazione | <input type="checkbox"/> siepe                | <input type="checkbox"/> alberatura a filare | <input type="checkbox"/> altro                           |

*Note elementi:*

**RELAZIONI CON IL CONTESTO TERRITORIALE**

*Tipo di accesso:* ☐ accesso indiretto ☒ accesso diretto da viabilità ☐ accesso tramite stradello

*Contesto paesaggistico:*

- |   |   |
|---|---|
| <input type="checkbox"/> appartenenza ad agglomerato rurale | <input checked="" type="checkbox"/> prossimità a territorio urbanizzato |
| <input checked="" type="checkbox"/> insediamento isolato    | <input type="checkbox"/> prossimità ad infrastrutture                   |
| <input type="checkbox"/> prossimità ad area produttiva      | <input type="checkbox"/> prossimità a corso d'acqua                     |

*Criticità ambientali:* assenti

**NOTE**



## DOCUMENTAZIONE FOTOGRAFICA

Foto anno 2019





Comune di Modena

## CENSIMENTO PATRIMONIO EDILIZIO IN ZONA EXTRAURBANA

### SCHEDA ANALITICA EDIFICIO

Codice nucleo: 252\_772dr Categoria nucleo: vocati alla trasformazione

**Codice edificio: 28567**

#### LOCALIZZAZIONE

Indirizzo: STRADA COLLEGARA

Numero civico: 189

Riferimenti catastali: Foglio: 252

Mappale: 767

#### FUNZIONE

Funzione principale: residenza

Funzione secondaria: ---

Stato di utilizzazione: non in uso

☐ Edificio produttivo agricolo dismesso

#### CARATTERISTICHE DELL'EDIFICIO

Numero di piani: 3

Numero di alloggi: 1

Superficie abitazione (mq): 172

Superficie altre funzioni (mq): 0

Epoca di costruzione: dal 1801 al 1900

Tipologia edilizia storica: **casa colonica**

Coerenza con l'impianto storico originario ☒

Integrità tipologica: originaria

Tipo di alterazione:

Stato di conservazione: scarso

Vincolo Monumentale D.Lgs. 42/2004: non presente

Categoria di intervento da PSC/RUE 2016: Riqualificazione e ricomposizione tipologica

Codice Scheda censimento 1985: 252024

#### VALUTAZIONE

☒ Valore testimoniale

☐ Valore architettonico

#### NOTE

## DOCUMENTAZIONE FOTOGRAFICA

Foto censimento 1985/1987



Foto censimento 2017/2020



Comune di Modena

## CENSIMENTO PATRIMONIO EDILIZIO IN ZONA EXTRAURBANA

### SCHEDA ANALITICA EDIFICIO

Codice nucleo: 252\_772dr Categoria nucleo: vocati alla trasformazione

**Codice edificio: 28571**

#### LOCALIZZAZIONE

Indirizzo: STRADA COLLEGARA

Numero civico: 0

Riferimenti catastali: Foglio: 252

Mappale: 772

#### FUNZIONE

Funzione principale: residenza

Funzione secondaria: ---

Stato di utilizzazione: in uso

☐ Edificio produttivo agricolo dismesso

#### CARATTERISTICHE DELL'EDIFICIO

Numero di piani: 2

Numero di alloggi: 4

Superficie abitazione (mq): 336

Superficie altre funzioni (mq): 0

Epoca di costruzione: dal 1801 al 1900

Tipologia edilizia storica: **stalla e fienile**

Coerenza con l'impianto storico originario ☒

Integrità tipologica: alterata

Tipo di alterazione: alterazione dell'involucro

Stato di conservazione: buono

Vincolo Monumentale D.Lgs. 42/2004: non presente

Categoria di intervento da PSC/RUE 2016: Ripristino tipologico

Codice Scheda censimento 1985: 252023

#### VALUTAZIONE

☒ Valore testimoniale

☐ Valore architettonico

#### NOTE



## DOCUMENTAZIONE FOTOGRAFICA

Foto censimento 1985/1987



Foto censimento 2017/2020





# CENSIMENTO PATRIMONIO EDILIZIO IN ZONA EXTRAURBANA 2020

Codice nucleo: **253\_20dr**



Foto aerea 2019 - C.G.R. s.p.a. Parma scala 1:5000



Foto aerea 2019 scala 1:2000

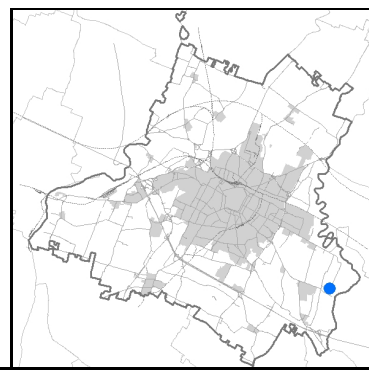

Estratto di mappa 2019 scala 1:2000

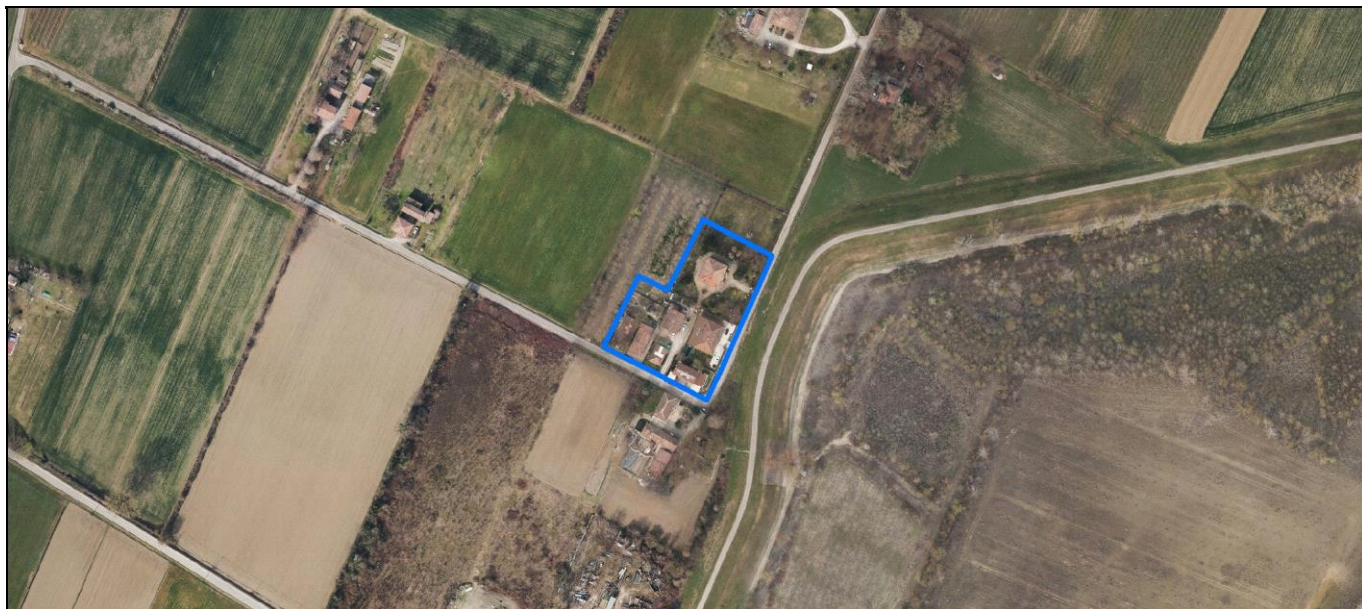

Comune di Modena

**Codice nucleo:** 253\_20dr

**Categoria: vocati alla trasformazione**

residenza

nucleo recuperato

**LOCALIZZAZIONE**

*Indirizzo:* STRADA MONTECATINI

*Numero civico:* 312

*Riferimenti catastali:* Foglio: 253

*Mappale:* 20

**FUNZIONI**

- |  |   |   |   |
|--|---|---|---|
| <input checked="" type="checkbox"/> Residenza              | <input type="checkbox"/> Deposito           | <input type="checkbox"/> Allevamento      | <input type="checkbox"/> Centro Aziendale           |
| <input type="checkbox"/> Serra/vivaio                      | <input type="checkbox"/> Agriturismo        | <input type="checkbox"/> Maneggio         | <input type="checkbox"/> Impianto di trasformazione |
| <input checked="" type="checkbox"/> Altre attività econom. | <input type="checkbox"/> Fattoria didattica | <input type="checkbox"/> Imp. tecnologico | <input type="checkbox"/> Attività agricola residua  |

*Note:* Caseificio-granaio

Edifici destinati prevalentemente a residenza (B)

**DESCRIZIONE DELL'IMPIANTO INSEDIATIVO**

**Impianto storico**

*Numero edifici:* 7

*Numero edifici oggetto di indagine:* 5

- ☐ Vincolo Monumentale D.Lgs. 42/2004
- ☒ Vincolo Giardino di notevole interesse **ALB126**
- ☐ Presenza di edifici estranei all'impianto -

*Assetto morfologico:* disposizione libera

*Elementi componenti presenti:*

- |  |  |  |  |
|--|--|--|--|
| <input checked="" type="checkbox"/> recinzione | <input checked="" type="checkbox"/> manufatto funzionale | <input type="checkbox"/> albero singolo      | <input checked="" type="checkbox"/> alberatura a macchia |
| <input type="checkbox"/> pavimentazione        | <input checked="" type="checkbox"/> siepe                | <input type="checkbox"/> alberatura a filare | <input type="checkbox"/> altro                           |

*Note elementi:*

**RELAZIONI CON IL CONTESTO TERRITORIALE**

*Tipo di accesso:* ☐ accesso indiretto ☒ accesso diretto da viabilità ☐ accesso tramite stradello

*Contesto paesaggistico:*

- |  |  |
|--|--|
| <input checked="" type="checkbox"/> appartenenza ad agglomerato rurale | <input type="checkbox"/> prossimità a territorio urbanizzato |
| <input type="checkbox"/> insediamento isolato                          | <input type="checkbox"/> prossimità ad infrastrutture        |
| <input type="checkbox"/> prossimità ad area produttiva                 | <input type="checkbox"/> prossimità a corso d'acqua          |

*Criticità ambientali:* fonti esterne

170 m da frantoio

**NOTE**

Il giardino di notevole interesse occupa solo una parte del nucleo.



## DOCUMENTAZIONE FOTOGRAFICA

Foto anno 2019



Comune di Modena

## CENSIMENTO PATRIMONIO EDILIZIO IN ZONA EXTRAURBANA

### SCHEDA ANALITICA EDIFICIO

Codice nucleo: 253\_20dr    Categoria nucleo: vocati alla trasformazione

**Codice edificio: 28784**

#### LOCALIZZAZIONE

Indirizzo: STRADA MONTECATINI

Numero civico: 312

Riferimenti catastali: Foglio: 253

Mappale: 20

#### FUNZIONE

Funzione principale: residenza

Funzione secondaria: ---

Stato di utilizzazione: in uso

☐ Edificio produttivo agricolo dismesso

#### CARATTERISTICHE DELL'EDIFICIO

Numero di piani: 3

Numero di alloggi: 1

Superficie abitazione (mq): 194

Superficie altre funzioni (mq): 0

Epoca di costruzione: dal 1801 al 1900

Tipologia edilizia storica: **casa padronale**

Coerenza con l'impianto storico originario ☒

Integrità tipologica: alterata

Tipo di alterazione: finiture

Stato di conservazione: buono

Vincolo Monumentale D.Lgs. 42/2004: non presente

Categoria di intervento da PSC/RUE 2016: Restauro e risanamento conservativo

Codice Scheda censimento 1985: 253020

#### VALUTAZIONE

☒ Valore testimoniale

☐ Valore architettonico

#### NOTE

---

## DOCUMENTAZIONE FOTOGRAFICA

Foto censimento 1985/1987



Foto censimento 2017/2020

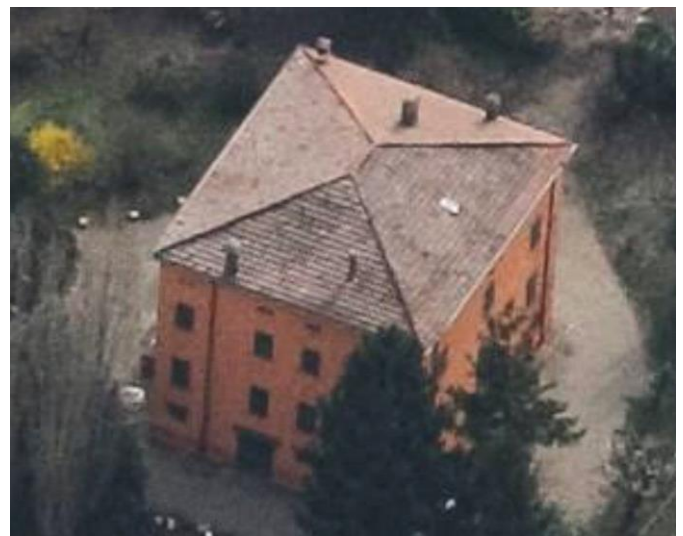



Comune di Modena

## CENSIMENTO PATRIMONIO EDILIZIO IN ZONA EXTRAURBANA

### SCHEMA ANALITICA EDIFICIO

Codice nucleo: 253\_20dr    Categoria nucleo: vocati alla trasformazione

**Codice edificio: 28785**

#### LOCALIZZAZIONE

Indirizzo: STRADA MONTECATINI

Numero civico: 350

Riferimenti catastali: Foglio: 253

Mappale: 21

#### FUNZIONE

Funzione principale: residenza

Funzione secondaria: ---

Stato di utilizzazione: in uso

☐ Edificio produttivo agricolo dismesso

#### CARATTERISTICHE DELL'EDIFICIO

Numero di piani: 2

Numero di alloggi: 2

Superficie abitazione (mq): 330

Superficie altre funzioni (mq): 0

Epoca di costruzione: fino al 1800

Tipologia edilizia storica: **stalla e fienile**

Coerenza con l'impianto storico originario ☒

Integrità tipologica: alterata

Tipo di alterazione: alterazione dell'involucro

Stato di conservazione: buono

Vincolo Monumentale D.Lgs. 42/2004: non presente

Categoria di intervento da PSC/RUE 2016: Riqualificazione e ricomposizione tipologica

Codice Scheda censimento 1985: 253021

#### VALUTAZIONE

☒ Valore testimoniale

☐ Valore architettonico

#### NOTE

pannelli fotovoltaici integrati nella copertura

## DOCUMENTAZIONE FOTOGRAFICA

Foto censimento 1985/1987



Foto censimento 2017/2020

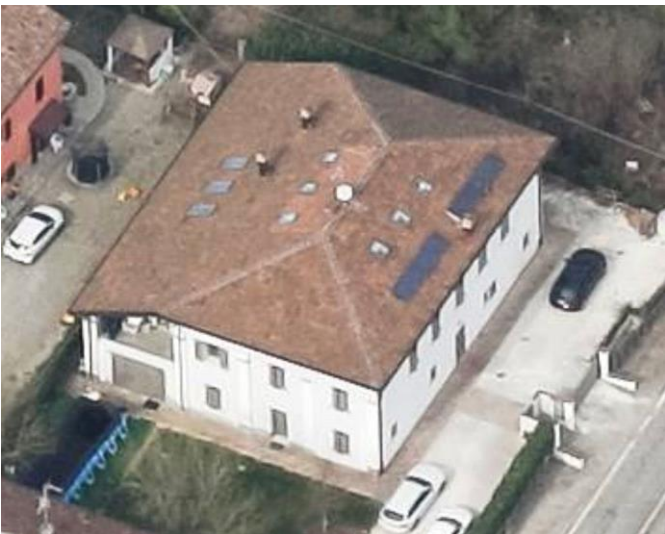

Comune di Modena

## CENSIMENTO PATRIMONIO EDILIZIO IN ZONA EXTRAURBANA

### SCHEDA ANALITICA EDIFICIO

Codice nucleo: 253\_20dr    Categoria nucleo: vocati alla trasformazione

**Codice edificio: 28790**

#### LOCALIZZAZIONE

Indirizzo: STRADA MONTECATINI

Numero civico: 350

Riferimenti catastali: Foglio: 253

Mappale: 23

#### FUNZIONE

Funzione principale: residenza

Funzione secondaria: ---

Stato di utilizzazione: in uso

☐ Edificio produttivo agricolo dismesso

#### CARATTERISTICHE DELL'EDIFICIO

Numero di piani: 2

Numero di alloggi: 2

Superficie abitazione (mq): 137

Superficie altre funzioni (mq): 0

Epoca di costruzione: dal 1801 al 1900

Tipologia edilizia storica: **edificio a porta morta**

Coerenza con l'impianto storico originario ☒

Integrità tipologica: alterata

Tipo di alterazione: alterazione dell'involucro

Stato di conservazione: buono

Vincolo Monumentale D.Lgs. 42/2004: non presente

Categoria di intervento da PSC/RUE 2016: Riqualificazione e ricomposizione tipologica

Codice Scheda censimento 1985: 253023

#### VALUTAZIONE

☒ Valore testimoniale

☐ Valore architettonico

#### NOTE

pannelli fotovoltaici integrati nella copertura



## DOCUMENTAZIONE FOTOGRAFICA

Foto censimento 1985/1987



Foto censimento 2017/2020

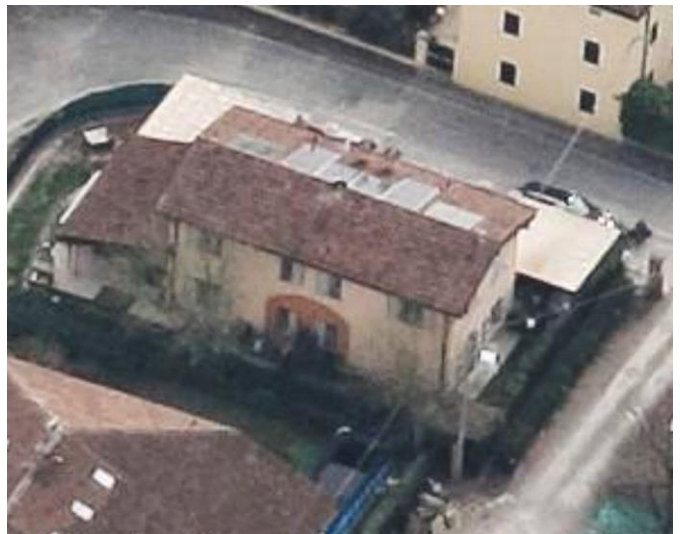

Comune di Modena

## CENSIMENTO PATRIMONIO EDILIZIO IN ZONA EXTRAURBANA

### SCHEDA ANALITICA EDIFICIO

Codice nucleo: 253\_20dr    Categoria nucleo: vocati alla trasformazione

**Codice edificio: 28831**

#### LOCALIZZAZIONE

Indirizzo: STRADA MONTECATINI

Numero civico: 0

Riferimenti catastali: Foglio: 253

Mappale: 33

#### FUNZIONE

Funzione principale: residenza

Funzione secondaria: ---

Stato di utilizzazione: in uso

☐ Edificio produttivo agricolo dismesso

#### CARATTERISTICHE DELL'EDIFICIO

Numero di piani: 2

Numero di alloggi: 1

Superficie abitazione (mq): 123

Superficie altre funzioni (mq): 0

Epoca di costruzione: dal 1801 al 1900

Tipologia edilizia storica: **casa colonica**

Coerenza con l'impianto storico originario ☒

Integrità tipologica: alterata

Tipo di alterazione: alterazione dell'involucro

Stato di conservazione: medio

Vincolo Monumentale D.Lgs. 42/2004: non presente

Categoria di intervento da PSC/RUE 2016: Riqualificazione e ricomposizione tipologica

Codice Scheda censimento 1985: 253033

#### VALUTAZIONE

☒ Valore testimoniale

☐ Valore architettonico

#### NOTE

## DOCUMENTAZIONE FOTOGRAFICA

Foto censimento 1985/1987



Foto censimento 2017/2020





Comune di Modena

## CENSIMENTO PATRIMONIO EDILIZIO IN ZONA EXTRAURBANA

### SCHEDA ANALITICA EDIFICIO

Codice nucleo: 253\_20dr    Categoria nucleo: vocati alla trasformazione

**Codice edificio: 28834**

#### LOCALIZZAZIONE

Indirizzo: STRADA MONTECATINI

Numero civico: 350

Riferimenti catastali: Foglio: 253

Mappale: 25

#### FUNZIONE

Funzione principale: caseificio-granaio

Funzione secondaria: ---

Stato di utilizzazione: uso non rilevabile

☒ Edificio produttivo agricolo dismesso

#### CARATTERISTICHE DELL'EDIFICIO

Numero di piani: 1

Numero di alloggi: 1

Superficie abitazione (mq): 0

Superficie altre funzioni (mq): 96

Epoca di costruzione: dal 1801 al 1900

Tipologia edilizia storica: **caseificio**

Coerenza con l'impianto storico originario ☒

Integrità tipologica: originaria

Tipo di alterazione:

Stato di conservazione: medio

Vincolo Monumentale D.Lgs. 42/2004: non presente

Categoria di intervento da PSC/RUE 2016: Restauro e risanamento conservativo

Codice Scheda censimento 1985: 253025

#### VALUTAZIONE

☒ Valore testimoniale

☐ Valore architettonico

#### NOTE

## DOCUMENTAZIONE FOTOGRAFICA

Foto censimento 1985/1987



Foto censimento 2017/2020

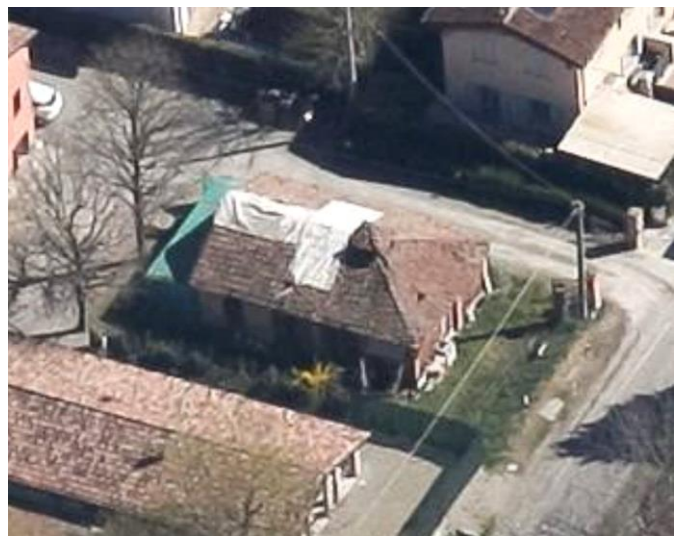



# CENSIMENTO PATRIMONIO EDILIZIO IN ZONA EXTRAURBANA 2020

Codice nucleo: 253\_31dr



Foto aerea 2019 - C.G.R. s.p.a. Parma scala 1:5000



Foto aerea 2019 scala 1:2000

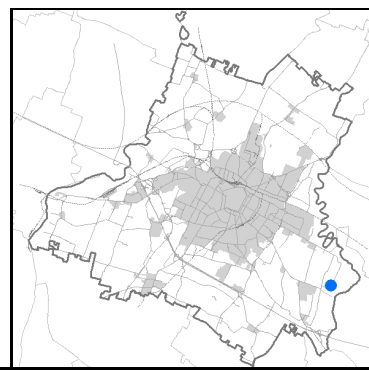

Estratto di mappa 2019 scala 1:2000



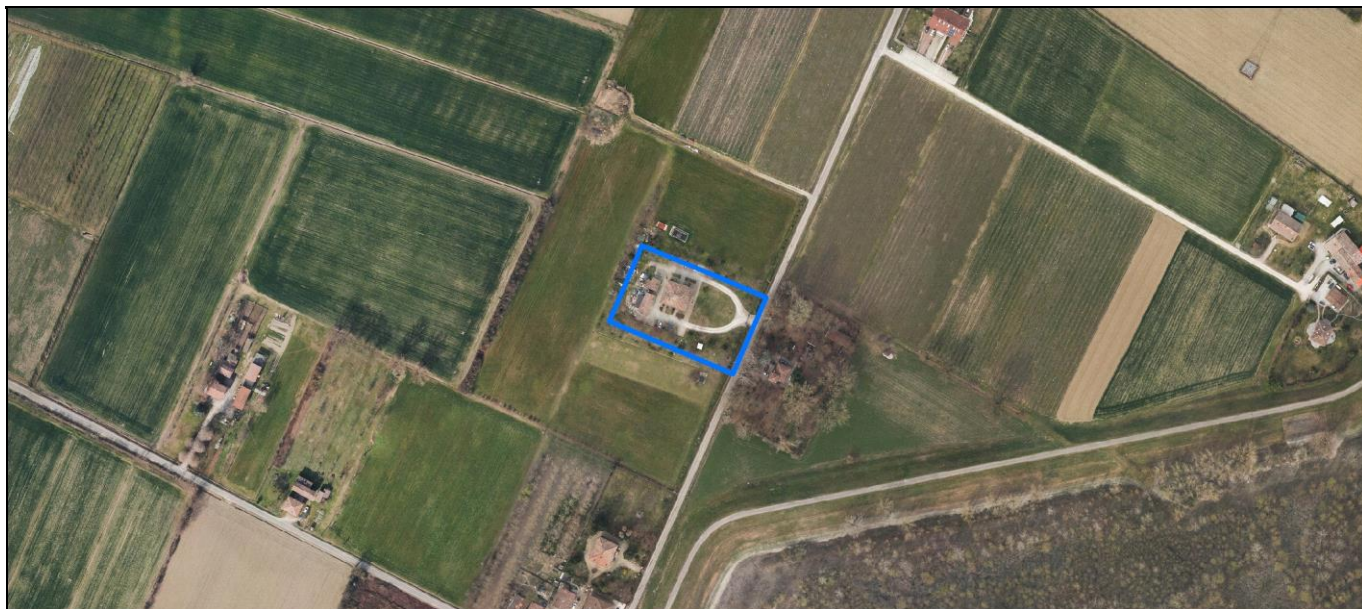
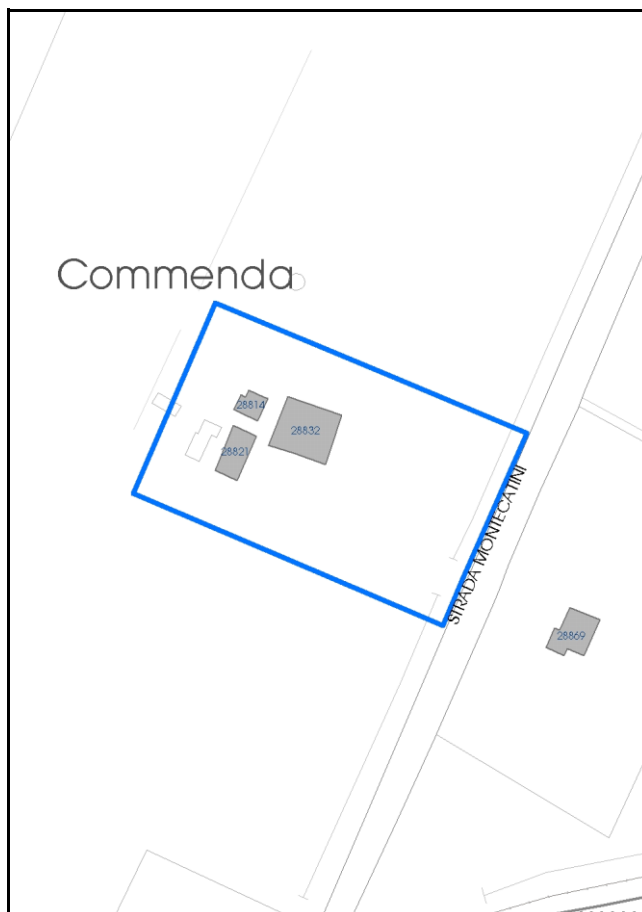

Comune di Modena

**Codice nucleo:** 253\_31dr

**Categoria: vocati alla trasformazione**

residenza

nucleo recuperato

**LOCALIZZAZIONE**

*Indirizzo:* STRADA MONTECATINI

*Numero civico:* 294

*Riferimenti catastali:* Foglio: 253

*Mappale:* 31

**FUNZIONI**

- |  |  |   |   |
|--|--|---|---|
| <input checked="" type="checkbox"/> Residenza              | <input checked="" type="checkbox"/> Deposito | <input type="checkbox"/> Allevamento      | <input type="checkbox"/> Centro Aziendale           |
| <input type="checkbox"/> Serra/vivaio                      | <input type="checkbox"/> Agriturismo         | <input type="checkbox"/> Maneggio         | <input type="checkbox"/> Impianto di trasformazione |
| <input checked="" type="checkbox"/> Altre attività econom. | <input type="checkbox"/> Fattoria didattica  | <input type="checkbox"/> Imp. tecnologico | <input type="checkbox"/> Attività agricola residua  |

*Note:* Vendita accessori camper

Edifici destinati prevalentemente a residenza (B)

**DESCRIZIONE DELL'IMPIANTO INSEDIATIVO**

**Impianto storico**

*Numero edifici:* 3

*Numero edifici oggetto di indagine:* 1

- ☐ Vincolo Monumentale D.Lgs. 42/2004
- ☐ Vincolo Giardino di notevole interesse
- ☐ Presenza di edifici estranei all'impianto -

*Assetto morfologico:* disposizione libera

*Elementi componenti presenti:*

- |   |  |   |  |
|---|--|---|--|
| <input type="checkbox"/> recinzione     | <input checked="" type="checkbox"/> manufatto funzionale | <input type="checkbox"/> albero singolo                 | <input checked="" type="checkbox"/> alberatura a macchia |
| <input type="checkbox"/> pavimentazione | <input checked="" type="checkbox"/> siepe                | <input checked="" type="checkbox"/> alberatura a filare | <input type="checkbox"/> altro                           |

*Note elementi:*

**RELAZIONI CON IL CONTESTO TERRITORIALE**

*Tipo di accesso:* ☐ accesso indiretto ☒ accesso diretto da viabilità ☐ accesso tramite stradello

*Contesto paesaggistico:*

- |  |  |
|--|--|
| <input checked="" type="checkbox"/> appartenenza ad agglomerato rurale | <input type="checkbox"/> prossimità a territorio urbanizzato |
| <input type="checkbox"/> insediamento isolato                          | <input type="checkbox"/> prossimità ad infrastrutture        |
| <input type="checkbox"/> prossimità ad area produttiva                 | <input type="checkbox"/> prossimità a corso d'acqua          |

*Criticità ambientali:* assenti

**NOTE**

## DOCUMENTAZIONE FOTOGRAFICA

Foto anno 2019

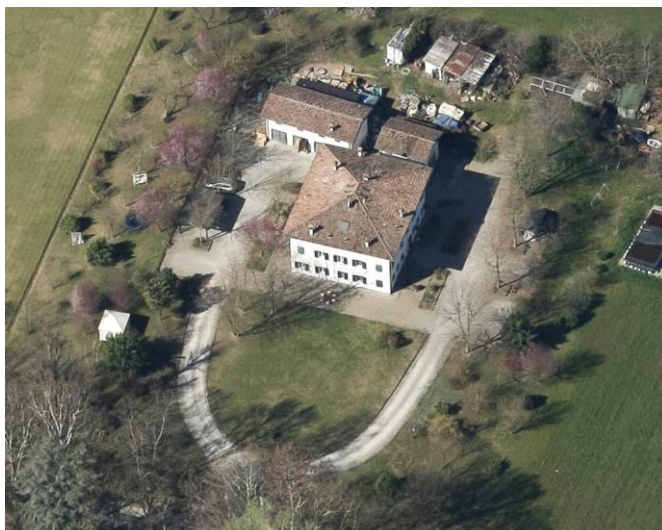

Comune di Modena

## CENSIMENTO PATRIMONIO EDILIZIO IN ZONA EXTRAURBANA

### SCHEDA ANALITICA EDIFICIO

Codice nucleo: 253\_31dr    Categoria nucleo: vocati alla trasformazione

**Codice edificio: 28832**

#### LOCALIZZAZIONE

Indirizzo: STRADA MONTECATINI

Numero civico: 294

Riferimenti catastali: Foglio: 253

Mappale: 31

#### FUNZIONE

Funzione principale: residenza

Funzione secondaria: ---

Stato di utilizzazione: in uso

☐ Edificio produttivo agricolo dismesso

#### CARATTERISTICHE DELL'EDIFICIO

Numero di piani: 3

Numero di alloggi: 3

Superficie abitazione (mq): 211

Superficie altre funzioni (mq): 0

Epoca di costruzione: dal 1801 al 1900

Tipologia edilizia storica: **casa colonica**

Coerenza con l'impianto storico originario ☒

Integrità tipologica: alterata

Tipo di alterazione: alterazione dell'involucro

Stato di conservazione: buono

Vincolo Monumentale D.Lgs. 42/2004: non presente

Categoria di intervento da PSC/RUE 2016: Riqualificazione e ricomposizione tipologica

Codice Scheda censimento 1985: 253031

#### VALUTAZIONE

☒ Valore testimoniale

☐ Valore architettonico

#### NOTE



## DOCUMENTAZIONE FOTOGRAFICA

Foto censimento 1985/1987



Foto censimento 2017/2020



# CENSIMENTO PATRIMONIO EDILIZIO IN ZONA EXTRAURBANA 2020

Codice nucleo: 253\_39dr



Foto aerea 2019 - C.G.R. s.p.a. Parma scala 1:5000



Foto aerea 2019 scala 1:2000

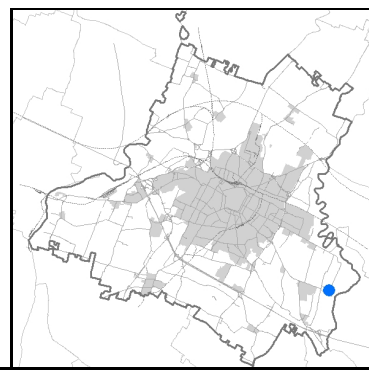

Estratto di mappa 2019 scala 1:2000



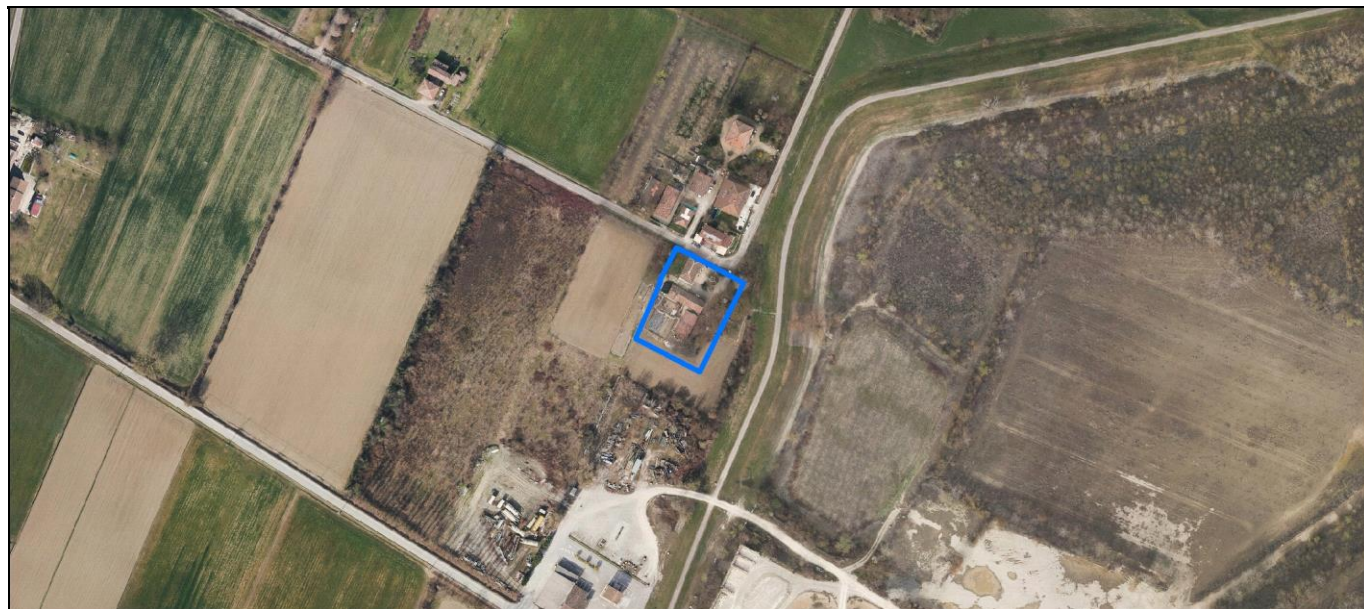

Comune di Modena

**Codice nucleo:** 253\_39dr

**Categoria: vocati alla trasformazione**

residenza

nucleo recuperato

**LOCALIZZAZIONE**

*Indirizzo:* STRADA MONTECATINI

*Numero civico:* 549

*Riferimenti catastali:* Foglio: 253

*Mappale:* 39

**FUNZIONI**

- |  |   |   |   |
|--|---|---|---|
| <input checked="" type="checkbox"/> Residenza              | <input type="checkbox"/> Deposito           | <input type="checkbox"/> Allevamento      | <input type="checkbox"/> Centro Aziendale           |
| <input type="checkbox"/> Serra/vivaio                      | <input type="checkbox"/> Agriturismo        | <input type="checkbox"/> Maneggio         | <input type="checkbox"/> Impianto di trasformazione |
| <input checked="" type="checkbox"/> Altre attività econom. | <input type="checkbox"/> Fattoria didattica | <input type="checkbox"/> Imp. tecnologico | <input type="checkbox"/> Attività agricola residua  |

*Note:* Stalla, fienile

Edifici destinati prevalentemente a residenza (B)

**DESCRIZIONE DELL'IMPIANTO INSEDIATIVO**

**Impianto storico**

*Numero edifici:* 3

*Numero edifici oggetto di indagine:* 2

- ☐ Vincolo Monumentale D.Lgs. 42/2004
- ☐ Vincolo Giardino di notevole interesse
- ☐ Presenza di edifici estranei all'impianto -

*Assetto morfologico:* disposizione libera

*Elementi componenti presenti:*

- |  |  |  |  |
|--|--|--|--|
| <input checked="" type="checkbox"/> recinzione     | <input checked="" type="checkbox"/> manufatto funzionale | <input type="checkbox"/> albero singolo      | <input checked="" type="checkbox"/> alberatura a macchia |
| <input checked="" type="checkbox"/> pavimentazione | <input checked="" type="checkbox"/> siepe                | <input type="checkbox"/> alberatura a filare | <input type="checkbox"/> altro                           |

*Note elementi:*

**RELAZIONI CON IL CONTESTO TERRITORIALE**

*Tipo di accesso:* ☐ accesso indiretto ☒ accesso diretto da viabilità ☐ accesso tramite stradello

*Contesto paesaggistico:*

- |  |  |
|--|--|
| <input checked="" type="checkbox"/> appartenenza ad agglomerato rurale | <input type="checkbox"/> prossimità a territorio urbanizzato |
| <input type="checkbox"/> insediamento isolato                          | <input type="checkbox"/> prossimità ad infrastrutture        |
| <input type="checkbox"/> prossimità ad area produttiva                 | <input type="checkbox"/> prossimità a corso d'acqua          |

*Criticità ambientali:* fonti esterne

130 m da frantoio

**NOTE**



## DOCUMENTAZIONE FOTOGRAFICA

Foto anno 2019



Comune di Modena

## CENSIMENTO PATRIMONIO EDILIZIO IN ZONA EXTRAURBANA

### SCHEDA ANALITICA EDIFICIO

Codice nucleo: 253\_39dr    Categoria nucleo: vocati alla trasformazione

**Codice edificio: 28833**

#### LOCALIZZAZIONE

Indirizzo: STRADA MONTECATINI

Numero civico: 549

Riferimenti catastali: Foglio: 253

Mappale: 41

#### FUNZIONE

Funzione principale: residenza

Funzione secondaria: fienile

Stato di utilizzazione: in uso

☐ Edificio produttivo agricolo dismesso

#### CARATTERISTICHE DELL'EDIFICIO

Numero di piani: 2

Numero di alloggi: 1

Superficie abitazione (mq): 315

Superficie altre funzioni (mq): 0

Epoca di costruzione: dal 1801 al 1900

Tipologia edilizia storica: **stalla e fienile**

Coerenza con l'impianto storico originario ☒

Integrità tipologica: originaria

Tipo di alterazione:

Stato di conservazione: medio

Vincolo Monumentale D.Lgs. 42/2004: non presente

Categoria di intervento da PSC/RUE 2016: Riqualificazione e ricomposizione tipologica

Codice Scheda censimento 1985: 253041

#### VALUTAZIONE

☒ Valore testimoniale

☐ Valore architettonico

#### NOTE

## DOCUMENTAZIONE FOTOGRAFICA

Foto censimento 1985/1987



Foto censimento 2017/2020





Comune di Modena

## CENSIMENTO PATRIMONIO EDILIZIO IN ZONA EXTRAURBANA

### SCHEDA ANALITICA EDIFICIO

Codice nucleo: 253\_39dr    Categoria nucleo: vocati alla trasformazione

**Codice edificio: 30997**

#### LOCALIZZAZIONE

Indirizzo: STRADA MONTECATINI

Numero civico: 549

Riferimenti catastali: Foglio: 253

Mappale: 39

#### FUNZIONE

Funzione principale: residenza

Funzione secondaria: ---

Stato di utilizzazione: in uso

☐ Edificio produttivo agricolo dismesso

#### CARATTERISTICHE DELL'EDIFICIO

Numero di piani: 3

Numero di alloggi: 2

Superficie abitazione (mq): 144

Superficie altre funzioni (mq): 0

Epoca di costruzione: dal 1801 al 1900

Tipologia edilizia storica: **casa padronale**

Coerenza con l'impianto storico originario ☒

Integrità tipologica: alterata

Tipo di alterazione: finiture

Stato di conservazione: buono

Vincolo Monumentale D.Lgs. 42/2004: non presente

Categoria di intervento da PSC/RUE 2016: Riqualificazione e ricomposizione tipologica

Codice Scheda censimento 1985: 253039

#### VALUTAZIONE

☒ Valore testimoniale

☐ Valore architettonico

#### NOTE

## DOCUMENTAZIONE FOTOGRAFICA

Foto censimento 1985/1987



Foto censimento 2017/2020





# CENSIMENTO PATRIMONIO EDILIZIO IN ZONA EXTRAURBANA 2020

Codice nucleo: 253\_60dr



Foto aerea 2019 - C.G.R. s.p.a. Parma scala 1:5000



Foto aerea 2019 scala 1:2000

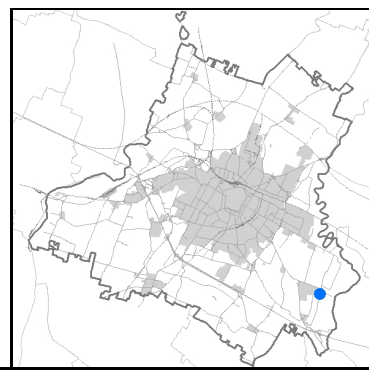

Estratto di mappa 2019 scala 1:2000



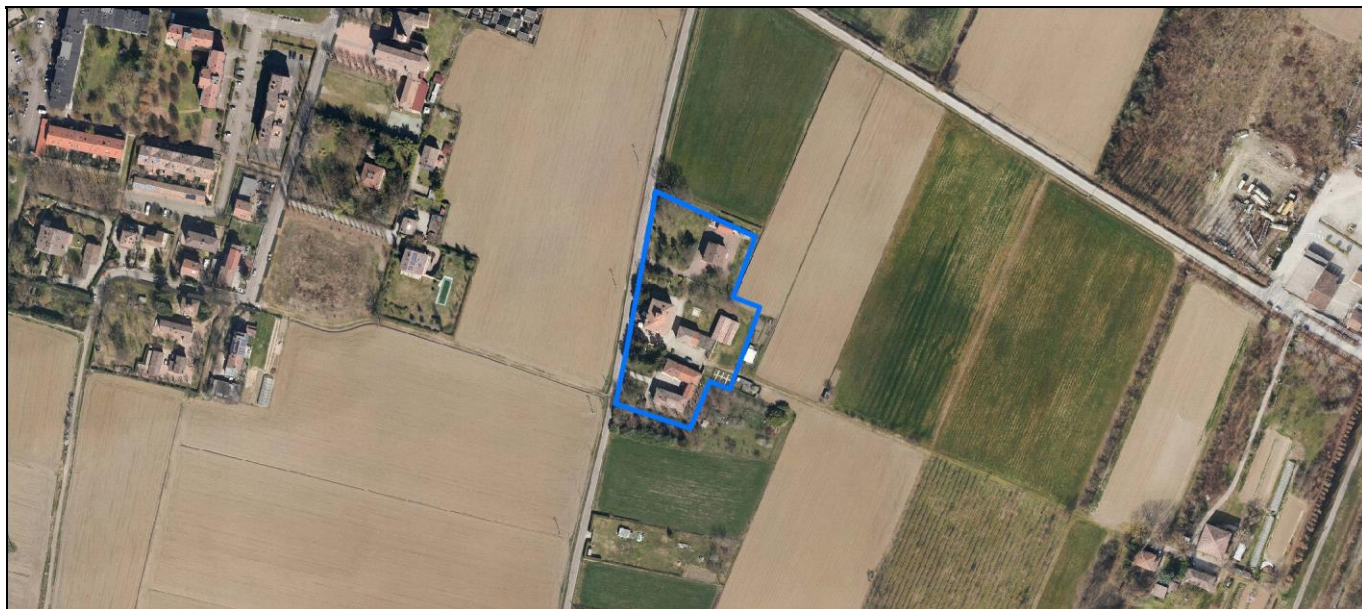
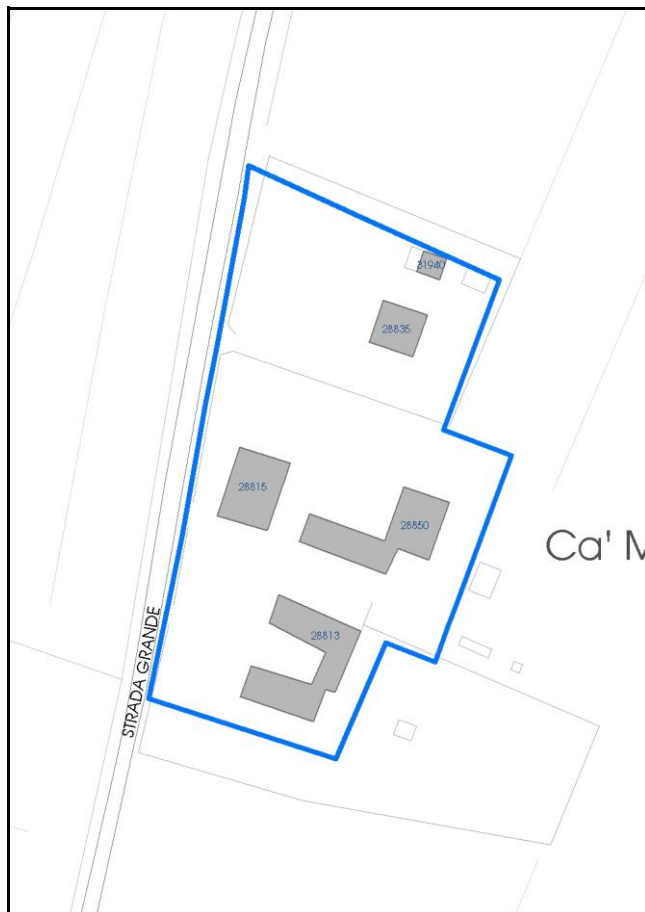

Comune di Modena

**Codice nucleo:** 253\_60dr

**Categoria: vocati alla trasformazione**

residenza

nucleo recuperato

**LOCALIZZAZIONE**

*Indirizzo:* STRADA GRANDE

*Numero civico:* 149

*Riferimenti catastali:* Foglio: 253

*Mappale:* 60

**FUNZIONI**

- |  |   |   |   |
|--|---|---|---|
| <input checked="" type="checkbox"/> Residenza              | <input type="checkbox"/> Deposito           | <input type="checkbox"/> Allevamento      | <input type="checkbox"/> Centro Aziendale           |
| <input type="checkbox"/> Serra/vivaio                      | <input type="checkbox"/> Agriturismo        | <input type="checkbox"/> Maneggio         | <input type="checkbox"/> Impianto di trasformazione |
| <input checked="" type="checkbox"/> Altre attività econom. | <input type="checkbox"/> Fattoria didattica | <input type="checkbox"/> Imp. tecnologico | <input type="checkbox"/> Attività agricola residua  |

*Note:* Stalla, fienile

Edifici destinati prevalentemente a residenza (B)

**DESCRIZIONE DELL'IMPIANTO INSEDIATIVO**

**Impianto storico**

*Numero edifici:* 5

*Numero edifici oggetto di indagine:* 2

- ☐ Vincolo Monumentale D.Lgs. 42/2004
- ☐ Vincolo Giardino di notevole interesse
- ☐ Presenza di edifici estranei all'impianto -

*Assetto morfologico:* disposizione libera

*Elementi componenti presenti:*

- |  |  |  |  |
|--|--|--|--|
| <input checked="" type="checkbox"/> recinzione     | <input checked="" type="checkbox"/> manufatto funzionale | <input type="checkbox"/> albero singolo      | <input checked="" type="checkbox"/> alberatura a macchia |
| <input checked="" type="checkbox"/> pavimentazione | <input checked="" type="checkbox"/> siepe                | <input type="checkbox"/> alberatura a filare | <input type="checkbox"/> altro                           |

*Note elementi:*

**RELAZIONI CON IL CONTESTO TERRITORIALE**

*Tipo di accesso:* ☐ accesso indiretto ☒ accesso diretto da viabilità ☐ accesso tramite stradello

*Contesto paesaggistico:*

- |   |  |
|---|--|
| <input type="checkbox"/> appartenenza ad agglomerato rurale | <input type="checkbox"/> prossimità a territorio urbanizzato |
| <input checked="" type="checkbox"/> insediamento isolato    | <input type="checkbox"/> prossimità ad infrastrutture        |
| <input type="checkbox"/> prossimità ad area produttiva      | <input type="checkbox"/> prossimità a corso d'acqua          |

*Criticità ambientali:* assenti

**NOTE**

## DOCUMENTAZIONE FOTOGRAFICA

Foto anno 2019



Comune di Modena

## CENSIMENTO PATRIMONIO EDILIZIO IN ZONA EXTRAURBANA

### SCHEDA ANALITICA EDIFICIO

Codice nucleo: 253\_60dr    Categoria nucleo: vocati alla trasformazione

**Codice edificio: 28815**

#### LOCALIZZAZIONE

Indirizzo: STRADA GRANDE

Numero civico: 149

Riferimenti catastali: Foglio: 253

Mappale: 60

#### FUNZIONE

Funzione principale: residenza

Funzione secondaria: ---

Stato di utilizzazione: in uso

☐ Edificio produttivo agricolo dismesso

#### CARATTERISTICHE DELL'EDIFICIO

Numero di piani: 3

Numero di alloggi: 6

Superficie abitazione (mq): 262

Superficie altre funzioni (mq): 0

Epoca di costruzione: fino al 1800

Tipologia edilizia storica: **casa padronale**

Coerenza con l'impianto storico originario ☒

Integrità tipologica: alterata

Tipo di alterazione: finiture

Stato di conservazione: buono

Vincolo Monumentale D.Lgs. 42/2004: non presente

Categoria di intervento da PSC/RUE 2016: Riqualificazione e ricomposizione tipologica

Codice Scheda censimento 1985: 253060

#### VALUTAZIONE

☒ Valore testimoniale

☐ Valore architettonico

#### NOTE



## DOCUMENTAZIONE FOTOGRAFICA

Foto censimento 1985/1987



Foto censimento 2017/2020



Comune di Modena

## CENSIMENTO PATRIMONIO EDILIZIO IN ZONA EXTRAURBANA

### SCHEDA ANALITICA EDIFICIO

Codice nucleo: 253\_60dr    Categoria nucleo: vocati alla trasformazione

**Codice edificio: 28850**

#### LOCALIZZAZIONE

Indirizzo: STRADA GRANDE

Numero civico: 149

Riferimenti catastali: Foglio: 253

Mappale: 61

#### FUNZIONE

Funzione principale: fienile

Funzione secondaria: ---

Stato di utilizzazione: in uso

☐ Edificio produttivo agricolo dismesso

#### CARATTERISTICHE DELL'EDIFICIO

Numero di piani: 1

Numero di alloggi: 1

Superficie abitazione (mq): 0

Superficie altre funzioni (mq): 396

Epoca di costruzione: dal 1801 al 1900

Tipologia edilizia storica: **stalla e fienile**

Coerenza con l'impianto storico originario ☒

Integrità tipologica: alterata

Tipo di alterazione: alterazione dell'involucro

Stato di conservazione: medio

Vincolo Monumentale D.Lgs. 42/2004: non presente

Categoria di intervento da PSC/RUE 2016: Riqualificazione e ricomposizione tipologica

Codice Scheda censimento 1985: 253061

#### VALUTAZIONE

☒ Valore testimoniale

☐ Valore architettonico

#### NOTE

## DOCUMENTAZIONE FOTOGRAFICA

Foto censimento 1985/1987



Foto censimento 2017/2020





# CENSIMENTO PATRIMONIO EDILIZIO IN ZONA EXTRAURBANA 2020

Codice nucleo: **253\_68dr**



Foto aerea 2019 - C.G.R. s.p.a. Parma scala 1:5000



Foto aerea 2019 scala 1:2000

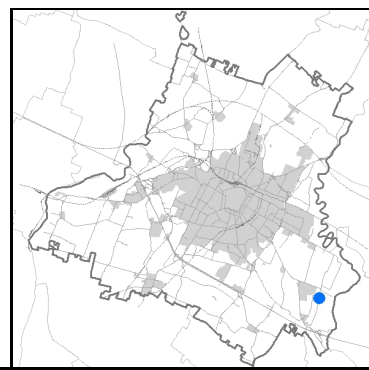

Estratto di mappa 2019 scala 1:2000

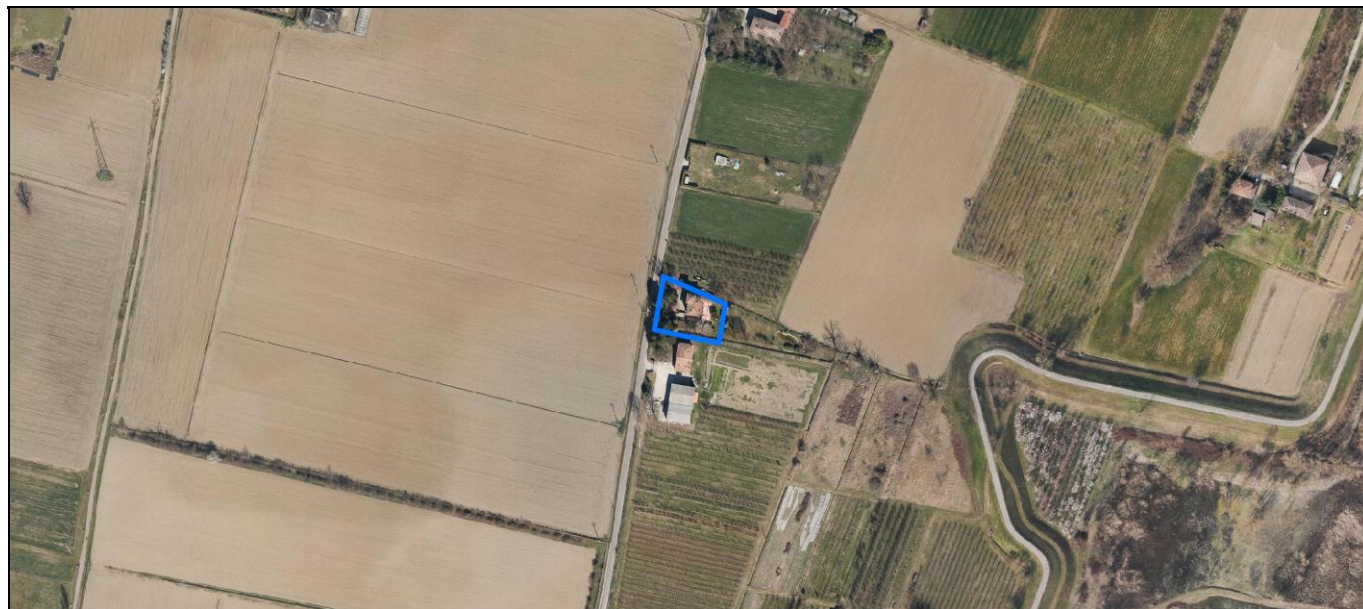
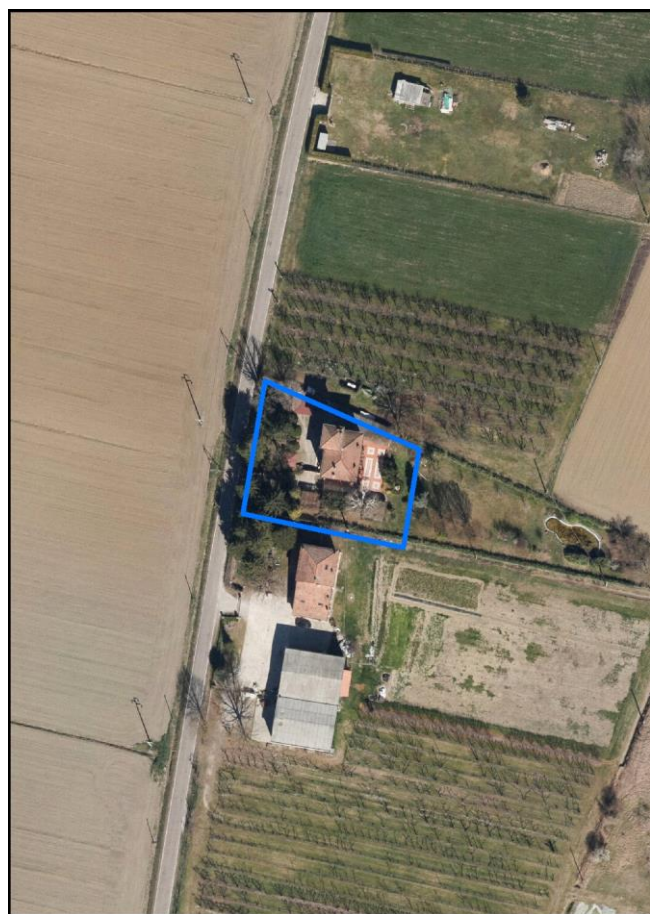
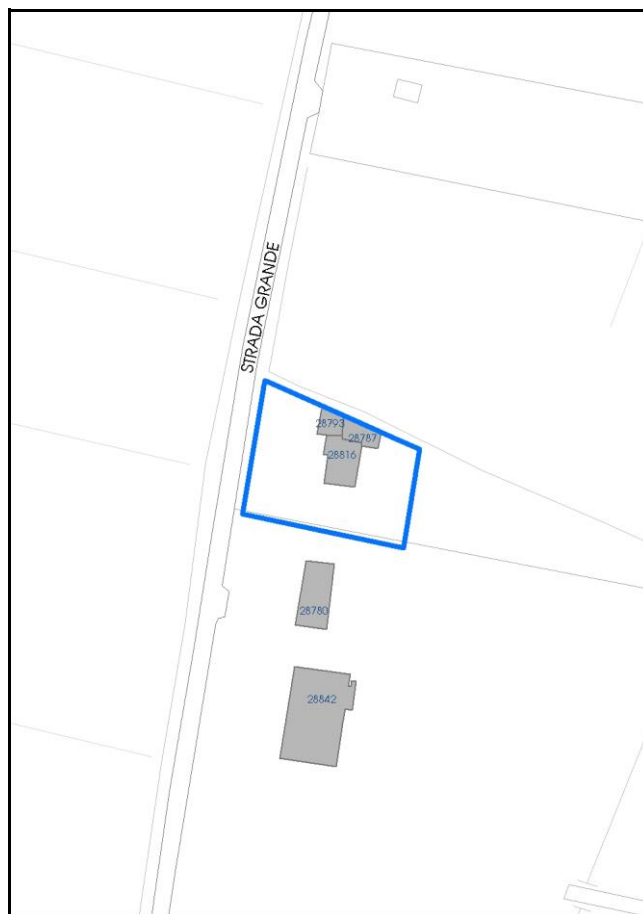

Comune di Modena

**Codice nucleo:** 253\_68dr

**Categoria: vocati alla trasformazione**

residenza

nucleo recuperato

**LOCALIZZAZIONE**

*Indirizzo:* STRADA GRANDE

*Numero civico:* 185

*Riferimenti catastali:* Foglio: 253

*Mappale:* 68

**FUNZIONI**

- |   |   |   |   |
|---|---|---|---|
| <input checked="" type="checkbox"/> Residenza   | <input type="checkbox"/> Deposito           | <input type="checkbox"/> Allevamento      | <input type="checkbox"/> Centro Aziendale           |
| <input type="checkbox"/> Serra/vivaio           | <input type="checkbox"/> Agriturismo        | <input type="checkbox"/> Maneggio         | <input type="checkbox"/> Impianto di trasformazione |
| <input type="checkbox"/> Altre attività econom. | <input type="checkbox"/> Fattoria didattica | <input type="checkbox"/> Imp. tecnologico | <input type="checkbox"/> Attività agricola residua  |

*Note:*

Edifici destinati prevalentemente a residenza (B)

**DESCRIZIONE DELL'IMPIANTO INSEDIATIVO**

**Impianto storico**

*Numero edifici:* 3

*Numero edifici oggetto di indagine:* 1

- ☐ Vincolo Monumentale D.Lgs. 42/2004
- ☐ Vincolo Giardino di notevole interesse
- ☒ Presenza di edifici estranei all'impianto - edificio estraneo in aderenza alla casa padronale

*Assetto morfologico:* cortile

*Elementi componenti presenti:*

- |  |  |  |  |
|--|--|--|--|
| <input checked="" type="checkbox"/> recinzione | <input checked="" type="checkbox"/> manufatto funzionale | <input type="checkbox"/> albero singolo      | <input checked="" type="checkbox"/> alberatura a macchia |
| <input type="checkbox"/> pavimentazione        | <input checked="" type="checkbox"/> siepe                | <input type="checkbox"/> alberatura a filare | <input type="checkbox"/> altro                           |

*Note elementi:*

**RELAZIONI CON IL CONTESTO TERRITORIALE**

*Tipo di accesso:* ☐ accesso indiretto ☒ accesso diretto da viabilità ☐ accesso tramite stradello

*Contesto paesaggistico:*

- |  |  |
|--|--|
| <input checked="" type="checkbox"/> appartenenza ad agglomerato rurale | <input type="checkbox"/> prossimità a territorio urbanizzato |
| <input type="checkbox"/> insediamento isolato                          | <input type="checkbox"/> prossimità ad infrastrutture        |
| <input type="checkbox"/> prossimità ad area produttiva                 | <input type="checkbox"/> prossimità a corso d'acqua          |

*Criticità ambientali:* assenti

**NOTE**



## DOCUMENTAZIONE FOTOGRAFICA

Foto anno 2019

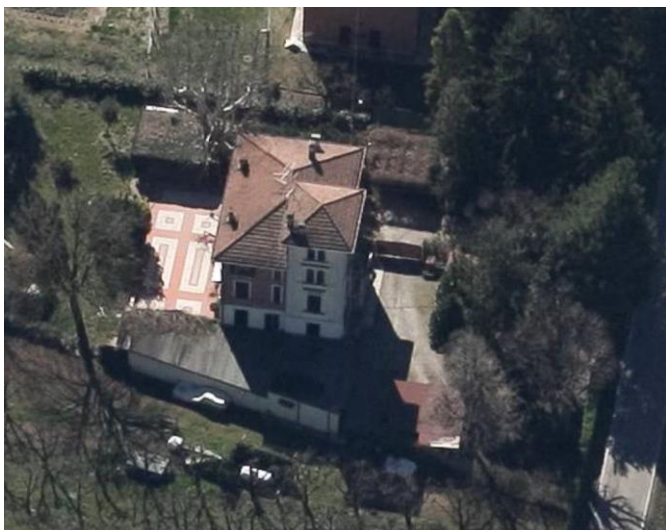
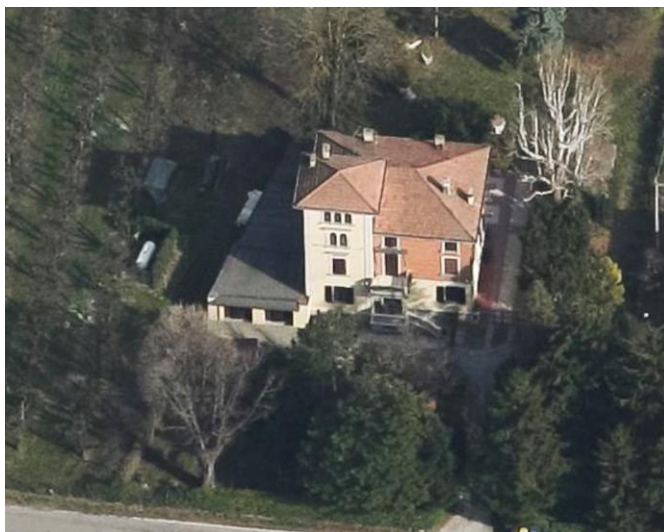



Comune di Modena

## CENSIMENTO PATRIMONIO EDILIZIO IN ZONA EXTRAURBANA

### SCHEDA ANALITICA EDIFICIO

Codice nucleo: 253\_68dr    Categoria nucleo: vocati alla trasformazione

**Codice edificio: 28816**

#### LOCALIZZAZIONE

Indirizzo: STRADA GRANDE

Numero civico: 185

Riferimenti catastali: Foglio: 253

Mappale: 68

#### FUNZIONE

Funzione principale: residenza

Funzione secondaria: ---

Stato di utilizzazione: in uso

☐ Edificio produttivo agricolo dismesso

#### CARATTERISTICHE DELL'EDIFICIO

Numero di piani: 3

Numero di alloggi: 2

Superficie abitazione (mq): 109

Superficie altre funzioni (mq): 0

Epoca di costruzione: dal 1901 al 1945

Tipologia edilizia storica: **casa padronale**

Coerenza con l'impianto storico originario ☒

Integrità tipologica: originaria

Tipo di alterazione:

Stato di conservazione: buono

Vincolo Monumentale D.Lgs. 42/2004: non presente

Categoria di intervento da PSC/RUE 2016: Restauro e risanamento conservativo

Codice Scheda censimento 1985: 253068

#### VALUTAZIONE

☒ Valore testimoniale

☐ Valore architettonico

#### NOTE

---

## DOCUMENTAZIONE FOTOGRAFICA

Foto censimento 1985/1987



Foto censimento 2017/2020

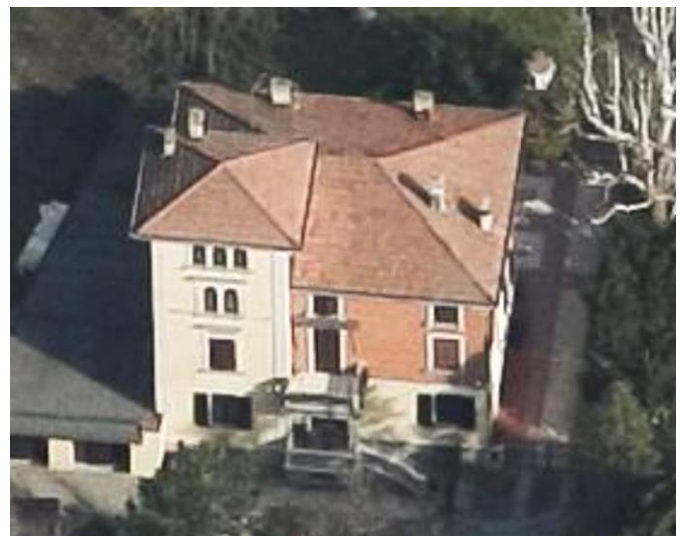
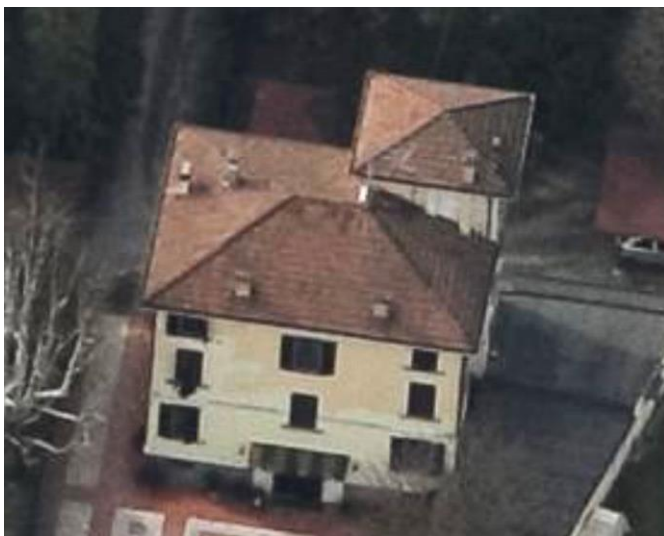

# CENSIMENTO PATRIMONIO EDILIZIO IN ZONA EXTRAURBANA 2020

Codice nucleo: 253\_143dr



Foto aerea 2019 - C.G.R. s.p.a. Parma scala 1:5000



Foto aerea 2019 scala 1:2000

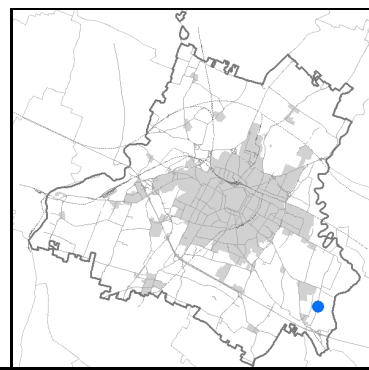

Estratto di mappa 2019 scala 1:2000



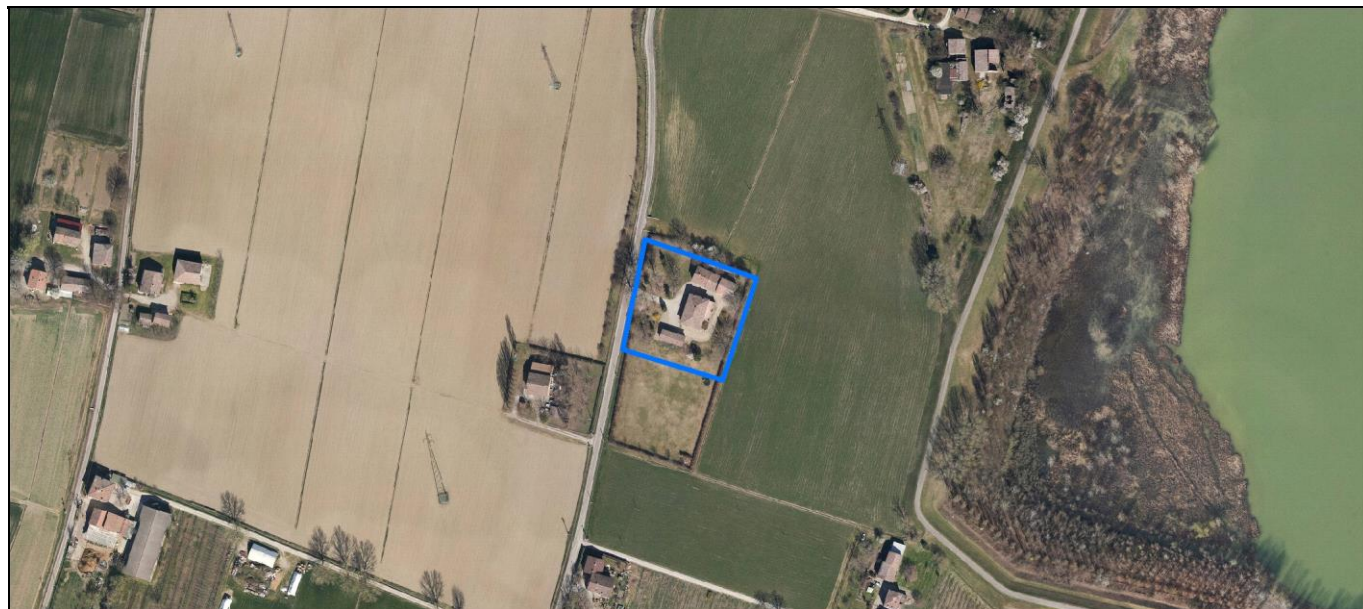
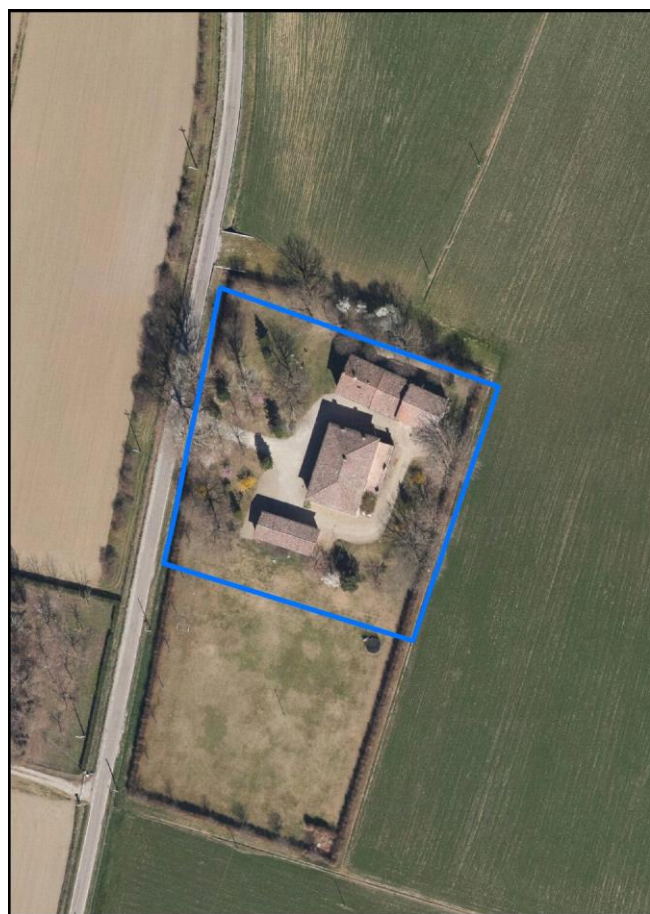
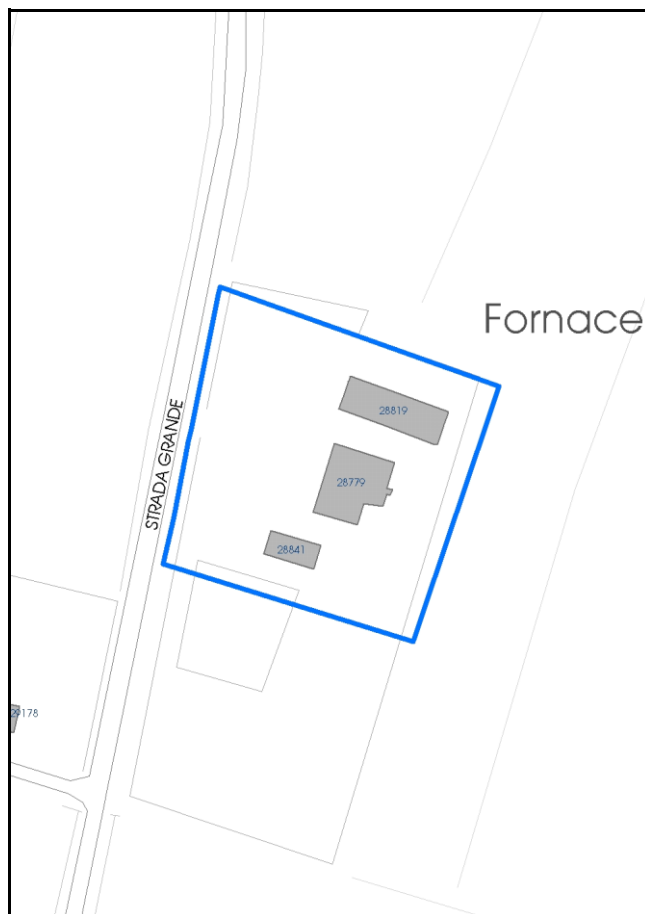

Comune di Modena

**Codice nucleo:** 253\_143dr

**Categoria: vocati alla trasformazione**

residenza

nucleo recuperato

**LOCALIZZAZIONE**

*Indirizzo:* STRADA GRANDE

*Numero civico:* 285

*Riferimenti catastali:* Foglio: 253

*Mappale:* 143

**FUNZIONI**

- |   |   |   |   |
|---|---|---|---|
| <input checked="" type="checkbox"/> Residenza   | <input type="checkbox"/> Deposito           | <input type="checkbox"/> Allevamento      | <input type="checkbox"/> Centro Aziendale           |
| <input type="checkbox"/> Serra/vivaio           | <input type="checkbox"/> Agriturismo        | <input type="checkbox"/> Maneggio         | <input type="checkbox"/> Impianto di trasformazione |
| <input type="checkbox"/> Altre attività econom. | <input type="checkbox"/> Fattoria didattica | <input type="checkbox"/> Imp. tecnologico | <input type="checkbox"/> Attività agricola residua  |

*Note:*

Edifici destinati prevalentemente a residenza (B)

**DESCRIZIONE DELL'IMPIANTO INSEDIATIVO**

**Impianto storico**

*Numero edifici:* 3

*Numero edifici oggetto di indagine:* 2

- ☐ Vincolo Monumentale D.Lgs. 42/2004
- ☐ Vincolo Giardino di notevole interesse
- ☐ Presenza di edifici estranei all'impianto -

*Assetto morfologico:* disposizione libera

*Elementi componenti presenti:*

- |  |   |  |  |
|--|---|--|--|
| <input checked="" type="checkbox"/> recinzione | <input type="checkbox"/> manufatto funzionale | <input type="checkbox"/> albero singolo      | <input checked="" type="checkbox"/> alberatura a macchia |
| <input type="checkbox"/> pavimentazione        | <input checked="" type="checkbox"/> siepe     | <input type="checkbox"/> alberatura a filare | <input type="checkbox"/> altro                           |

*Note elementi:*

**RELAZIONI CON IL CONTESTO TERRITORIALE**

*Tipo di accesso:* ☐ accesso indiretto ☒ accesso diretto da viabilità ☐ accesso tramite stradello

*Contesto paesaggistico:*

- |  |  |
|--|--|
| <input checked="" type="checkbox"/> appartenenza ad agglomerato rurale | <input type="checkbox"/> prossimità a territorio urbanizzato |
| <input type="checkbox"/> insediamento isolato                          | <input type="checkbox"/> prossimità ad infrastrutture        |
| <input type="checkbox"/> prossimità ad area produttiva                 | <input type="checkbox"/> prossimità a corso d'acqua          |

*Criticità ambientali:* assenti

**NOTE**

## DOCUMENTAZIONE FOTOGRAFICA

Foto anno 2019



Comune di Modena

## CENSIMENTO PATRIMONIO EDILIZIO IN ZONA EXTRAURBANA

### SCHEDA ANALITICA EDIFICIO

Codice nucleo: 253\_143dr Categoria nucleo: vocati alla trasformazione

**Codice edificio: 28779**

#### LOCALIZZAZIONE

Indirizzo: STRADA GRANDE

Numero civico: 285

Riferimenti catastali: Foglio: 253

Mappale: 143

#### FUNZIONE

Funzione principale: residenza

Funzione secondaria: ---

Stato di utilizzazione: in uso

☐ Edificio produttivo agricolo dismesso

#### CARATTERISTICHE DELL'EDIFICIO

Numero di piani: 2

Numero di alloggi: 2

Superficie abitazione (mq): 289

Superficie altre funzioni (mq): 0

Epoca di costruzione: dal 1801 al 1900

Tipologia edilizia storica: **edificio a porta morta**

Coerenza con l'impianto storico originario ☒

Integrità tipologica: alterata

Tipo di alterazione: finiture

Stato di conservazione: buono

Vincolo Monumentale D.Lgs. 42/2004: non presente

Categoria di intervento da PSC/RUE 2016: Restauro e risanamento conservativo

Codice Scheda censimento 1985: 253143

#### VALUTAZIONE

☒ Valore testimoniale

☐ Valore architettonico

#### NOTE



---

## DOCUMENTAZIONE FOTOGRAFICA

Foto censimento 1985/1987



Foto censimento 2017/2020



Comune di Modena

## CENSIMENTO PATRIMONIO EDILIZIO IN ZONA EXTRAURBANA

### SCHEDA ANALITICA EDIFICIO

Codice nucleo: 253\_143dr Categoria nucleo: vocati alla trasformazione

**Codice edificio: 28841**

#### LOCALIZZAZIONE

Indirizzo: STRADA GRANDE

Numero civico: 285

Riferimenti catastali: Foglio: 253

Mappale: 144

#### FUNZIONE

Funzione principale: autorimessa

Funzione secondaria: ---

Stato di utilizzazione: in uso

☐ Edificio produttivo agricolo dismesso

#### CARATTERISTICHE DELL'EDIFICIO

Numero di piani: 1

Numero di alloggi: 0

Superficie abitazione (mq): 0

Superficie altre funzioni (mq): 90

Epoca di costruzione: dal 1801 al 1900

Tipologia edilizia storica: **stalla e fienile**

Coerenza con l'impianto storico originario ☒

Integrità tipologica: alterata

Tipo di alterazione: alterazione dell'involucro

Stato di conservazione: buono

Vincolo Monumentale D.Lgs. 42/2004: non presente

Categoria di intervento da PSC/RUE 2016: Riqualificazione e ricomposizione tipologica

Codice Scheda censimento 1985: 253144

#### VALUTAZIONE

☒ Valore testimoniale

☐ Valore architettonico

#### NOTE

---

## DOCUMENTAZIONE FOTOGRAFICA

Foto censimento 1985/1987



Foto censimento 2017/2020





# CENSIMENTO PATRIMONIO EDILIZIO IN ZONA EXTRAURBANA 2020

Codice nucleo: 253\_339dr



Foto aerea 2019 - C.G.R. s.p.a. Parma scala 1:5000



Foto aerea 2019 scala 1:2000

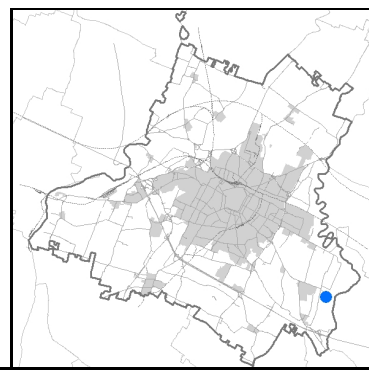

Estratto di mappa 2019 scala 1:2000

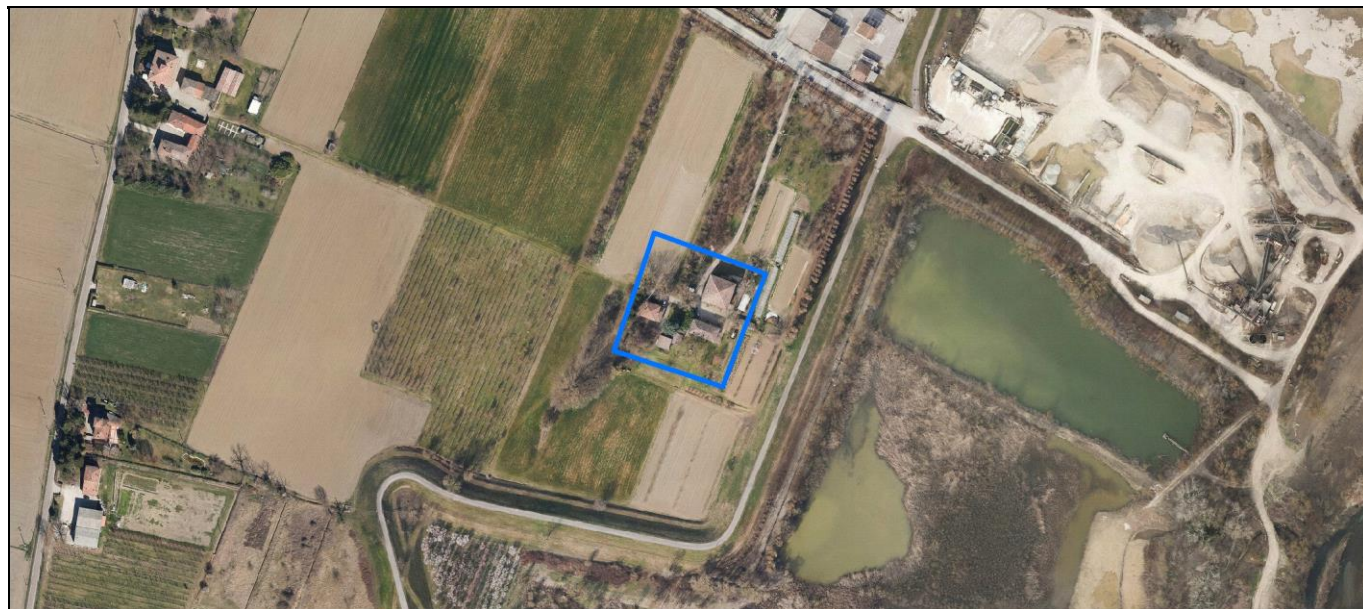
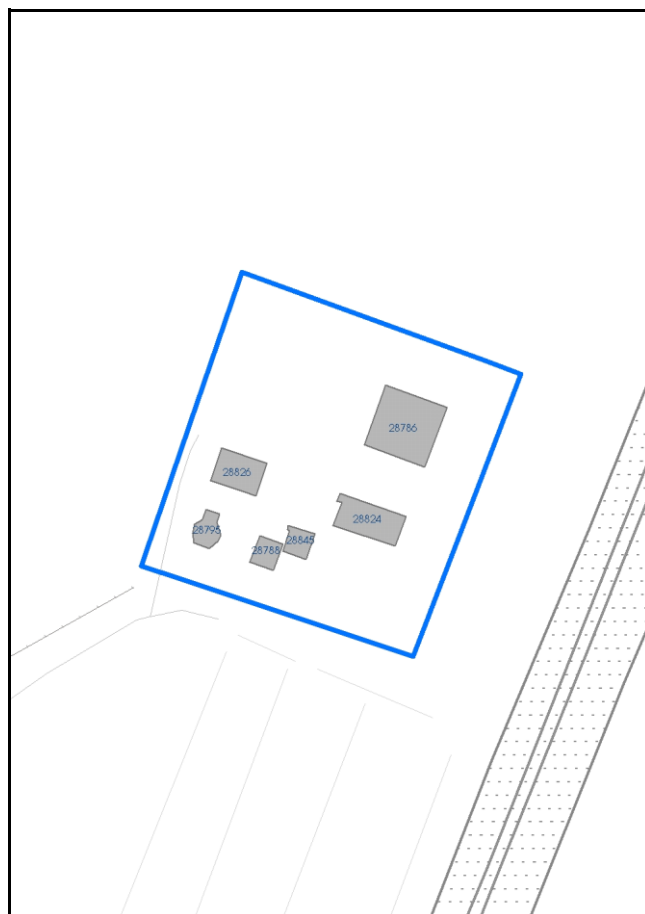

Comune di Modena

**Codice nucleo:** 253\_339dr

**Categoria: vocati alla trasformazione**

residenza

nucleo recuperato

**LOCALIZZAZIONE**

*Indirizzo:* STRADA CAVE MONTORSI

*Numero civico:* 16

*Riferimenti catastali:* Foglio: 253

*Mappale:* 339

**FUNZIONI**

- |  |   |   |   |
|--|---|---|---|
| <input checked="" type="checkbox"/> Residenza              | <input type="checkbox"/> Deposito           | <input type="checkbox"/> Allevamento      | <input type="checkbox"/> Centro Aziendale           |
| <input type="checkbox"/> Serra/vivaio                      | <input type="checkbox"/> Agriturismo        | <input type="checkbox"/> Maneggio         | <input type="checkbox"/> Impianto di trasformazione |
| <input checked="" type="checkbox"/> Altre attività econom. | <input type="checkbox"/> Fattoria didattica | <input type="checkbox"/> Imp. tecnologico | <input type="checkbox"/> Attività agricola residua  |

*Note:* Stalla, fienile

Edifici destinati prevalentemente a residenza (B)

**DESCRIZIONE DELL'IMPIANTO INSEDIATIVO**

**Impianto storico**

*Numero edifici:* 6

*Numero edifici oggetto di indagine:* 3

- ☐ Vincolo Monumentale D.Lgs. 42/2004
- ☐ Vincolo Giardino di notevole interesse
- ☐ Presenza di edifici estranei all'impianto -

*Assetto morfologico:* corte aperta

*Elementi componenti presenti:*

- |   |   |   |  |
|---|---|---|--|
| <input type="checkbox"/> recinzione     | <input type="checkbox"/> manufatto funzionale | <input type="checkbox"/> albero singolo                 | <input checked="" type="checkbox"/> alberatura a macchia |
| <input type="checkbox"/> pavimentazione | <input type="checkbox"/> siepe                | <input checked="" type="checkbox"/> alberatura a filare | <input type="checkbox"/> altro                           |

*Note elementi:*

**RELAZIONI CON IL CONTESTO TERRITORIALE**

*Tipo di accesso:* ☐ accesso indiretto ☐ accesso diretto da viabilità ☒ accesso tramite stradello

*Contesto paesaggistico:*

- |   |  |
|---|--|
| <input type="checkbox"/> appartenenza ad agglomerato rurale | <input type="checkbox"/> prossimità a territorio urbanizzato |
| <input checked="" type="checkbox"/> insediamento isolato    | <input type="checkbox"/> prossimità ad infrastrutture        |
| <input type="checkbox"/> prossimità ad area produttiva      | <input type="checkbox"/> prossimità a corso d'acqua          |

*Criticità ambientali:* fonti esterne

170 m da frantoio

**NOTE**



## DOCUMENTAZIONE FOTOGRAFICA

Foto anno 2019





Comune di Modena

## CENSIMENTO PATRIMONIO EDILIZIO IN ZONA EXTRAURBANA

### SCHEMA ANALITICA EDIFICIO

Codice nucleo: 253\_339dr Categoria nucleo: vocati alla trasformazione

**Codice edificio: 28786**

#### LOCALIZZAZIONE

Indirizzo: STRADA CAVE MONTORSI

Numero civico: 16

Riferimenti catastali: Foglio: 253

Mappale: 339

#### FUNZIONE

Funzione principale: stalla

Funzione secondaria: ---

Stato di utilizzazione: in uso

☐ Edificio produttivo agricolo dismesso

#### CARATTERISTICHE DELL'EDIFICIO

Numero di piani: 1

Numero di alloggi: 0

Superficie abitazione (mq): 0

Superficie altre funzioni (mq): 290

Epoca di costruzione: dal 1801 al 1900

Tipologia edilizia storica: **stalla**

Coerenza con l'impianto storico originario ☒

Integrità tipologica: originaria

Tipo di alterazione:

Stato di conservazione: buono

Vincolo Monumentale D.Lgs. 42/2004: non presente

Categoria di intervento da PSC/RUE 2016: Restauro e risanamento conservativo

Codice Scheda censimento 1985: 253076

#### VALUTAZIONE

☒ Valore testimoniale

☐ Valore architettonico

#### NOTE

## DOCUMENTAZIONE FOTOGRAFICA

Foto censimento 1985/1987



Foto censimento 2017/2020



Comune di Modena

## CENSIMENTO PATRIMONIO EDILIZIO IN ZONA EXTRAURBANA

### SCHEDA ANALITICA EDIFICIO

Codice nucleo: 253\_339dr Categoria nucleo: vocati alla trasformazione

**Codice edificio: 28824**

#### LOCALIZZAZIONE

Indirizzo: STRADA CAVE MONTORSI

Numero civico: 16

Riferimenti catastali: Foglio: 253

Mappale: 77

#### FUNZIONE

Funzione principale: residenza

Funzione secondaria: ---

Stato di utilizzazione: in uso

☐ Edificio produttivo agricolo dismesso

#### CARATTERISTICHE DELL'EDIFICIO

Numero di piani: 2

Numero di alloggi: 2

Superficie abitazione (mq): 148

Superficie altre funzioni (mq): 0

Epoca di costruzione: fino al 1800

Tipologia edilizia storica: **casa colonica**

Coerenza con l'impianto storico originario ☒

Integrità tipologica: alterata

Tipo di alterazione: alterazione dell'involucro

Stato di conservazione: medio

Vincolo Monumentale D.Lgs. 42/2004: non presente

Categoria di intervento da PSC/RUE 2016: Restauro e risanamento conservativo

Codice Scheda censimento 1985: 253077

#### VALUTAZIONE

☒ Valore testimoniale

☐ Valore architettonico

#### NOTE



## DOCUMENTAZIONE FOTOGRAFICA

Foto censimento 1985/1987



Foto censimento 2017/2020



Comune di Modena

## CENSIMENTO PATRIMONIO EDILIZIO IN ZONA EXTRAURBANA

### SCHEDA ANALITICA EDIFICIO

Codice nucleo: 253\_339dr Categoria nucleo: vocati alla trasformazione

**Codice edificio: 28845**

#### LOCALIZZAZIONE

Indirizzo: STRADA CAVE MONTORSI

Numero civico: 0

Riferimenti catastali: Foglio: 253

Mappale: 78

#### FUNZIONE

Funzione principale:

Funzione secondaria: ---

Stato di utilizzazione: uso non rilevabile

☐ Edificio produttivo agricolo dismesso

#### CARATTERISTICHE DELL'EDIFICIO

Numero di piani: 1

Numero di alloggi: 0

Superficie abitazione (mq): 0

Superficie altre funzioni (mq): 47

Epoca di costruzione: dal 1801 al 1900

Tipologia edilizia storica: **stalla e fienile**

Coerenza con l'impianto storico originario ☒

Integrità tipologica: originaria

Tipo di alterazione:

Stato di conservazione: medio

Vincolo Monumentale D.Lgs. 42/2004: non presente

Categoria di intervento da PSC/RUE 2016: Riqualificazione e ricomposizione tipologica

Codice Scheda censimento 1985: 253078

#### VALUTAZIONE

☒ Valore testimoniale

☐ Valore architettonico

#### NOTE

## DOCUMENTAZIONE FOTOGRAFICA

Foto censimento 1985/1987



Foto censimento 2017/2020





# CENSIMENTO PATRIMONIO EDILIZIO IN ZONA EXTRAURBANA 2020

Codice nucleo: 254\_6dr



Foto aerea 2019 - C.G.R. s.p.a. Parma scala 1:5000



Foto aerea 2019 scala 1:2000

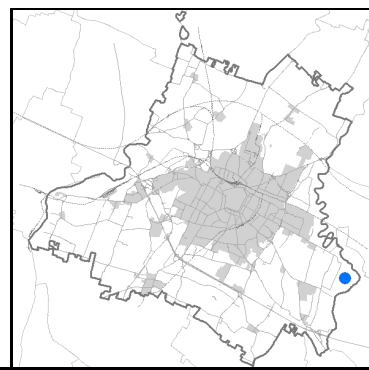
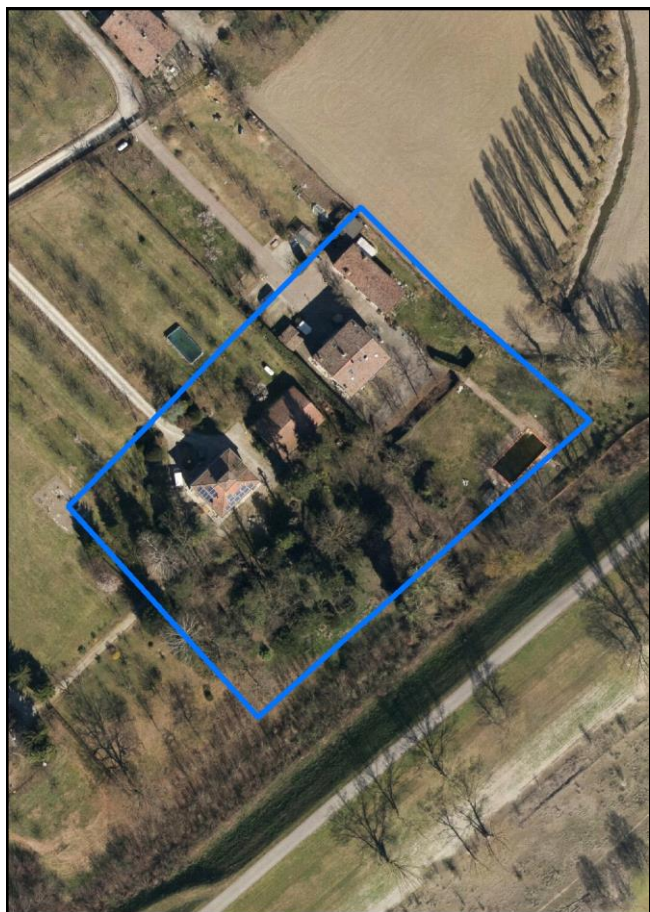

Estratto di mappa 2019 scala 1:2000

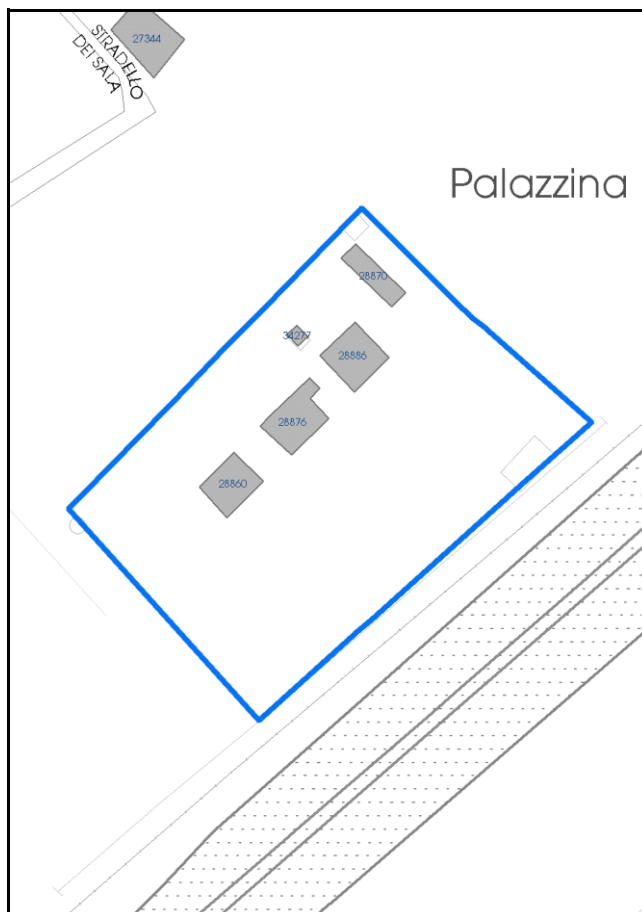

**Categoria: vocati alla trasformazione**

residenza

nucleo recuperato

**LOCALIZZAZIONE**

Indirizzo: STRADELLO SALA

Numero civico: 12

Riferimenti catastali: Foglio: 254

Mappale: 6

**FUNZIONI**

- |   |  |   |   |
|---|--|---|---|
| <input checked="" type="checkbox"/> Residenza   | <input checked="" type="checkbox"/> Deposito | <input type="checkbox"/> Allevamento      | <input type="checkbox"/> Centro Aziendale           |
| <input type="checkbox"/> Serra/vivaio           | <input type="checkbox"/> Agriturismo         | <input type="checkbox"/> Maneggio         | <input type="checkbox"/> Impianto di trasformazione |
| <input type="checkbox"/> Altre attività econom. | <input type="checkbox"/> Fattoria didattica  | <input type="checkbox"/> Imp. tecnologico | <input type="checkbox"/> Attività agricola residua  |

Note:

Edifici destinati prevalentemente a residenza (B)

**DESCRIZIONE DELL'IMPIANTO INSEDIATIVO**

Impianto storico

Numero edifici: 5

Numero edifici oggetto di indagine: 2

- ☐ Vincolo Monumentale D.Lgs. 42/2004
- ☒ Vincolo Giardino di notevole interesse **ALB127**
- ☒ Presenza di edifici estranei all'impianto - edificio estraneo alla corte aperta

Assetto morfologico: corte aperta

Elementi componenti presenti:

- |  |  |   |  |
|--|--|---|--|
| <input type="checkbox"/> recinzione                | <input checked="" type="checkbox"/> manufatto funzionale | <input type="checkbox"/> albero singolo                 | <input checked="" type="checkbox"/> alberatura a macchia |
| <input checked="" type="checkbox"/> pavimentazione | <input checked="" type="checkbox"/> siepe                | <input checked="" type="checkbox"/> alberatura a filare | <input type="checkbox"/> altro                           |

Note elementi:

**RELAZIONI CON IL CONTESTO TERRITORIALE**Tipo di accesso: ☐ accesso indiretto ☐ accesso diretto da viabilità ☒ accesso tramite stradello

Contesto paesaggistico:

- |   |  |
|---|--|
| <input type="checkbox"/> appartenenza ad agglomerato rurale | <input type="checkbox"/> prossimità a territorio urbanizzato |
| <input checked="" type="checkbox"/> insediamento isolato    | <input type="checkbox"/> prossimità ad infrastrutture        |
| <input type="checkbox"/> prossimità ad area produttiva      | <input type="checkbox"/> prossimità a corso d'acqua          |

Criticità ambientali: assenti

**NOTE**

Il giardino di notevole interesse occupa solo una parte del nucleo.



## DOCUMENTAZIONE FOTOGRAFICA

Foto anno 2019





Comune di Modena

## CENSIMENTO PATRIMONIO EDILIZIO IN ZONA EXTRAURBANA

### SCHEDA ANALITICA EDIFICIO

Codice nucleo: 254\_6dr

Categoria nucleo: vocati alla trasformazione

**Codice edificio: 28860**

#### LOCALIZZAZIONE

Indirizzo: STRADELLO SALA

Numero civico: 12

Riferimenti catastali: Foglio: 254

Mappale: 6

#### FUNZIONE

Funzione principale: residenza

Funzione secondaria: ---

Stato di utilizzazione: in uso

☐ Edificio produttivo agricolo dismesso

#### CARATTERISTICHE DELL'EDIFICIO

Numero di piani: 2

Numero di alloggi: 1

Superficie abitazione (mq): 145

Superficie altre funzioni (mq): 0

Epoca di costruzione: dal 1901 al 1945

Tipologia edilizia storica: **casa padronale**

Coerenza con l'impianto storico originario ☒

Integrità tipologica: originaria

Tipo di alterazione:

Stato di conservazione: buono

Vincolo Monumentale D.Lgs. 42/2004: non presente

Categoria di intervento da PSC/RUE 2016: Restauro e risanamento conservativo

Codice Scheda censimento 1985: 254006

#### VALUTAZIONE

☒ Valore testimoniale

☐ Valore architettonico

#### NOTE

pannelli fotovoltaici integrati nella copertura

## DOCUMENTAZIONE FOTOGRAFICA

Foto censimento 1985/1987



Foto censimento 2017/2020

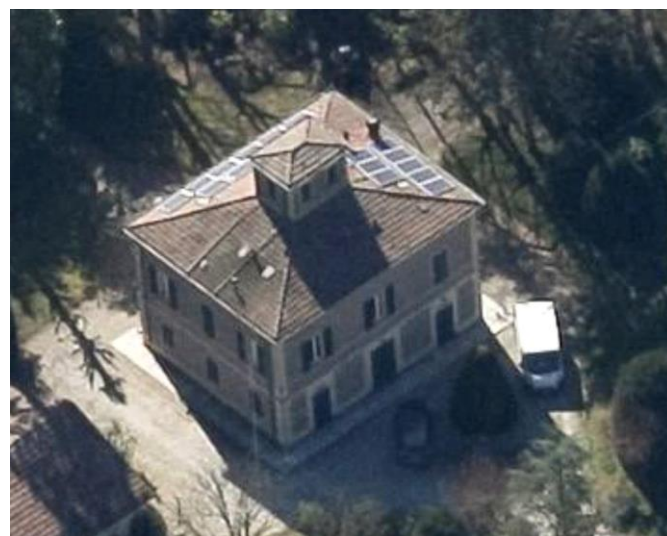

Comune di Modena

## CENSIMENTO PATRIMONIO EDILIZIO IN ZONA EXTRAURBANA

### SCHEDA ANALITICA EDIFICIO

Codice nucleo: 254\_6dr

Categoria nucleo: vocati alla trasformazione

**Codice edificio: 28886**

#### LOCALIZZAZIONE

Indirizzo: STRADELLO SALA

Numero civico: 14

Riferimenti catastali: Foglio: 254

Mappale: 2

#### FUNZIONE

Funzione principale: residenza

Funzione secondaria: ---

Stato di utilizzazione: in uso

☐ Edificio produttivo agricolo dismesso

#### CARATTERISTICHE DELL'EDIFICIO

Numero di piani: 3

Numero di alloggi: 1

Superficie abitazione (mq): 171

Superficie altre funzioni (mq): 0

Epoca di costruzione: dal 1801 al 1900

Tipologia edilizia storica: **casa padronale**

Coerenza con l'impianto storico originario ☒

Integrità tipologica: alterata

Tipo di alterazione: corpo annesso precario

Stato di conservazione: buono

Vincolo Monumentale D.Lgs. 42/2004: non presente

Categoria di intervento da PSC/RUE 2016: Riqualificazione e ricomposizione tipologica

Codice Scheda censimento 1985: 254002

#### VALUTAZIONE

☒ Valore testimoniale

☐ Valore architettonico

#### NOTE



## DOCUMENTAZIONE FOTOGRAFICA

Foto censimento 1985/1987



Foto censimento 2017/2020





# CENSIMENTO PATRIMONIO EDILIZIO IN ZONA EXTRAURBANA 2020

Codice nucleo: 254\_11dr



Foto aerea 2019 - C.G.R. s.p.a. Parma scala 1:5000



Foto aerea 2019 scala 1:2000

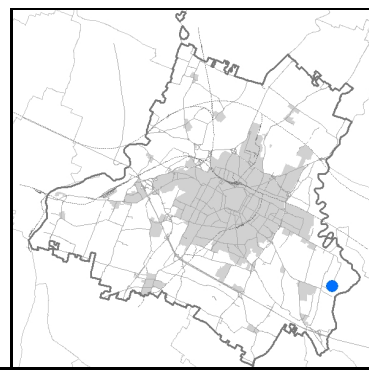

Estratto di mappa 2019 scala 1:2000

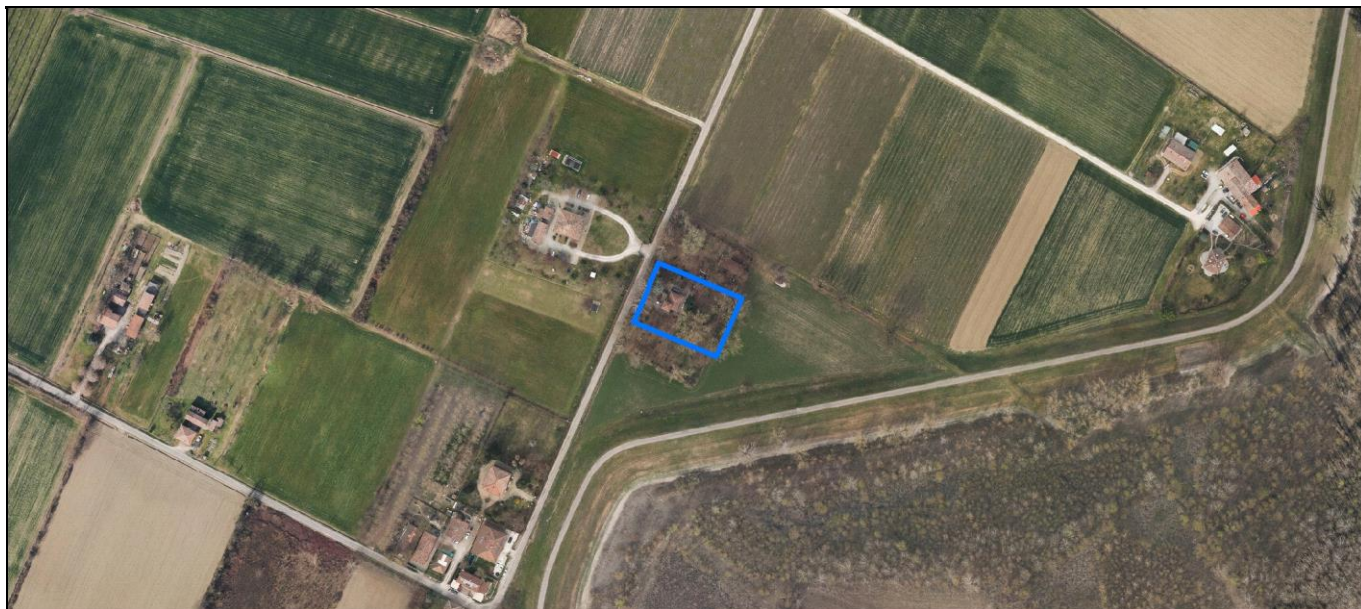
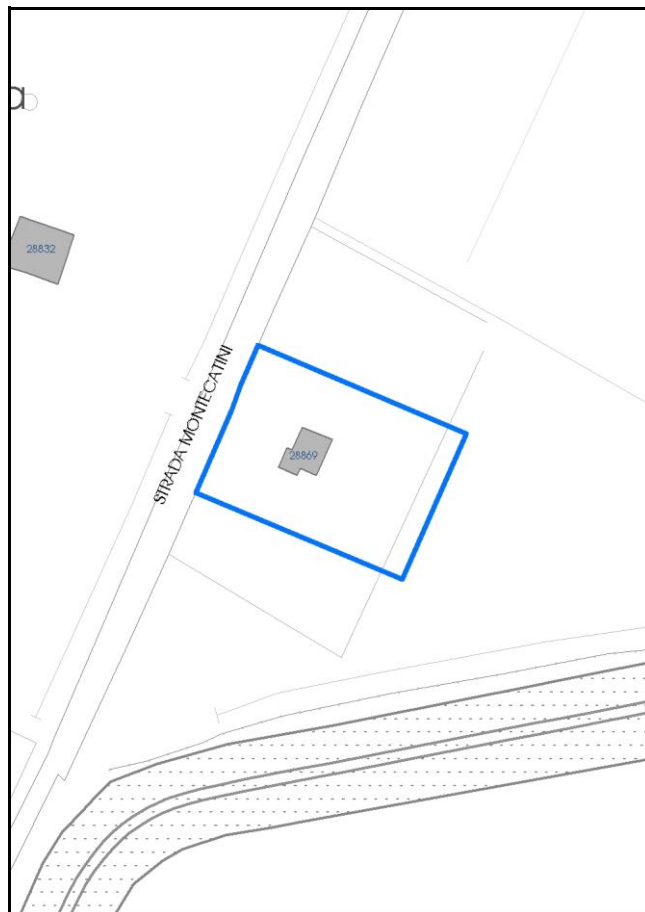

Comune di Modena

**Codice nucleo:** 254\_11dr

**Categoria: vocati alla trasformazione**

residenza

nucleo recuperato

**LOCALIZZAZIONE**

*Indirizzo:* STRADA MONTECATINI

*Numero civico:* 511

*Riferimenti catastali:* Foglio: 254

*Mappale:* 11

**FUNZIONI**

- |   |   |   |   |
|---|---|---|---|
| <input checked="" type="checkbox"/> Residenza   | <input type="checkbox"/> Deposito           | <input type="checkbox"/> Allevamento      | <input type="checkbox"/> Centro Aziendale           |
| <input type="checkbox"/> Serra/vivaio           | <input type="checkbox"/> Agriturismo        | <input type="checkbox"/> Maneggio         | <input type="checkbox"/> Impianto di trasformazione |
| <input type="checkbox"/> Altre attività econom. | <input type="checkbox"/> Fattoria didattica | <input type="checkbox"/> Imp. tecnologico | <input type="checkbox"/> Attività agricola residua  |

*Note:*

Edifici destinati prevalentemente a residenza (B)

**DESCRIZIONE DELL'IMPIANTO INSEDIATIVO**

**Impianto storico**

*Numero edifici:* 1

*Numero edifici oggetto di indagine:* 1

- ☐ Vincolo Monumentale D.Lgs. 42/2004
- ☒ Vincolo Giardino di notevole interesse **ALB128**
- ☐ Presenza di edifici estranei all'impianto -

*Assetto morfologico:* cortile

*Elementi componenti presenti:*

- |  |   |  |  |
|--|---|--|--|
| <input checked="" type="checkbox"/> recinzione | <input type="checkbox"/> manufatto funzionale | <input type="checkbox"/> albero singolo      | <input checked="" type="checkbox"/> alberatura a macchia |
| <input type="checkbox"/> pavimentazione        | <input checked="" type="checkbox"/> siepe     | <input type="checkbox"/> alberatura a filare | <input type="checkbox"/> altro                           |

*Note elementi:*

**RELAZIONI CON IL CONTESTO TERRITORIALE**

*Tipo di accesso:* ☐ accesso indiretto ☒ accesso diretto da viabilità ☐ accesso tramite stradello

*Contesto paesaggistico:*

- |  |  |
|--|--|
| <input checked="" type="checkbox"/> appartenenza ad agglomerato rurale | <input type="checkbox"/> prossimità a territorio urbanizzato |
| <input type="checkbox"/> insediamento isolato                          | <input type="checkbox"/> prossimità ad infrastrutture        |
| <input type="checkbox"/> prossimità ad area produttiva                 | <input type="checkbox"/> prossimità a corso d'acqua          |

*Criticità ambientali:* assenti

**NOTE**



## DOCUMENTAZIONE FOTOGRAFICA

Foto anno 2019

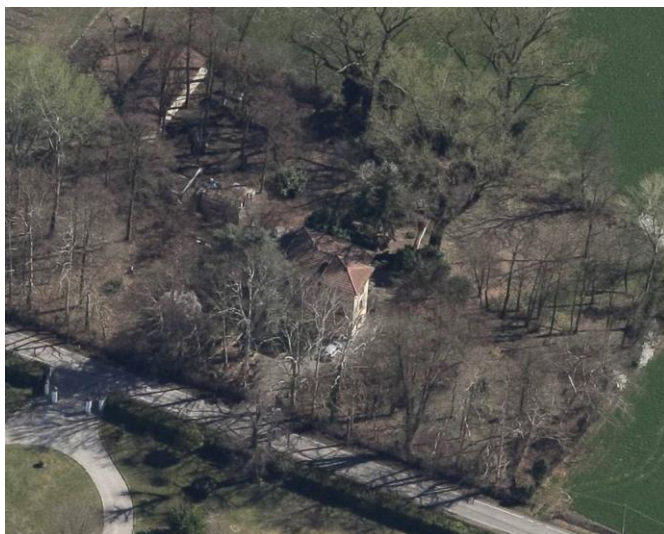

Comune di Modena

## CENSIMENTO PATRIMONIO EDILIZIO IN ZONA EXTRAURBANA

### SCHEDA ANALITICA EDIFICIO

Codice nucleo: 254\_11dr    Categoria nucleo: vocati alla trasformazione

**Codice edificio: 28869**

#### LOCALIZZAZIONE

Indirizzo: STRADA MONTECATINI

Numero civico: 511

Riferimenti catastali: Foglio: 254

Mappale: 111

#### FUNZIONE

Funzione principale: residenza

Funzione secondaria: ---

Stato di utilizzazione: in uso

☐ Edificio produttivo agricolo dismesso

#### CARATTERISTICHE DELL'EDIFICIO

Numero di piani: 3

Numero di alloggi: 1

Superficie abitazione (mq): 103

Superficie altre funzioni (mq): 0

Epoca di costruzione: dal 1901 al 1945

Tipologia edilizia storica: **casa padronale**

Coerenza con l'impianto storico originario ☒

Integrità tipologica: originaria

Tipo di alterazione:

Stato di conservazione: buono

Vincolo Monumentale D.Lgs. 42/2004: non presente

Categoria di intervento da PSC/RUE 2016: Restauro e risanamento conservativo

Codice Scheda censimento 1985: 254111

#### VALUTAZIONE

☒ Valore testimoniale

☐ Valore architettonico

#### NOTE

---

## DOCUMENTAZIONE FOTOGRAFICA

Foto censimento 1985/1987



Foto censimento 2017/2020





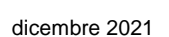
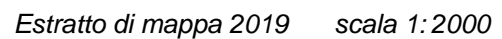
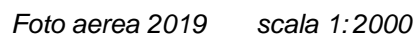
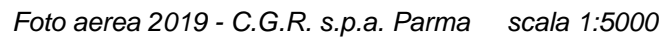

Comune di Modena

**Codice nucleo:** 254\_47dr

**Categoria: vocati alla trasformazione**

residenza

nucleo recuperato

**LOCALIZZAZIONE**

*Indirizzo:* STRADELLO CAVE RUBBIANI

*Numero civico:*

*Riferimenti catastali:* Foglio: 254

*Mappale:* 47

**FUNZIONI**

- |   |  |   |   |
|---|--|---|---|
| <input checked="" type="checkbox"/> Residenza   | <input checked="" type="checkbox"/> Deposito | <input type="checkbox"/> Allevamento      | <input type="checkbox"/> Centro Aziendale           |
| <input type="checkbox"/> Serra/vivaio           | <input type="checkbox"/> Agriturismo         | <input type="checkbox"/> Maneggio         | <input type="checkbox"/> Impianto di trasformazione |
| <input type="checkbox"/> Altre attività econom. | <input type="checkbox"/> Fattoria didattica  | <input type="checkbox"/> Imp. tecnologico | <input type="checkbox"/> Attività agricola residua  |

*Note:*

Edifici destinati prevalentemente a residenza (B)

**DESCRIZIONE DELL'IMPIANTO INSEDIATIVO**

**Impianto storico**

*Numero edifici:* 12

*Numero edifici oggetto di indagine:* 2

- ☐ Vincolo Monumentale D.Lgs. 42/2004
- ☐ Vincolo Giardino di notevole interesse
- ☒ Presenza di edifici estranei all'impianto - edifici estranei alla corte aperta

*Assetto morfologico:* corte aperta

*Elementi componenti presenti:*

- |  |  |   |  |
|--|--|---|--|
| <input checked="" type="checkbox"/> recinzione | <input checked="" type="checkbox"/> manufatto funzionale | <input type="checkbox"/> albero singolo                 | <input checked="" type="checkbox"/> alberatura a macchia |
| <input type="checkbox"/> pavimentazione        | <input checked="" type="checkbox"/> siepe                | <input checked="" type="checkbox"/> alberatura a filare | <input type="checkbox"/> altro                           |

*Note elementi:*

**RELAZIONI CON IL CONTESTO TERRITORIALE**

*Tipo di accesso:* ☐ accesso indiretto ☒ accesso diretto da viabilità ☐ accesso tramite stradello

*Contesto paesaggistico:*

- |  |  |
|--|--|
| <input checked="" type="checkbox"/> appartenenza ad agglomerato rurale | <input type="checkbox"/> prossimità a territorio urbanizzato |
| <input type="checkbox"/> insediamento isolato                          | <input type="checkbox"/> prossimità ad infrastrutture        |
| <input type="checkbox"/> prossimità ad area produttiva                 | <input type="checkbox"/> prossimità a corso d'acqua          |

*Criticità ambientali:* assenti

**NOTE**



## DOCUMENTAZIONE FOTOGRAFICA

Foto anno 2019





Comune di Modena

## CENSIMENTO PATRIMONIO EDILIZIO IN ZONA EXTRAURBANA

### SCHEDA ANALITICA EDIFICIO

Codice nucleo: 254\_47dr    Categoria nucleo: vocati alla trasformazione

**Codice edificio: 28872**

#### LOCALIZZAZIONE

Indirizzo: STRADELLO CAVE RUBBIANI

Numero civico: 10

Riferimenti catastali: Foglio: 254

Mappale: 43

#### FUNZIONE

Funzione principale: residenza

Funzione secondaria: ---

Stato di utilizzazione: in uso

☐ Edificio produttivo agricolo dismesso

#### CARATTERISTICHE DELL'EDIFICIO

Numero di piani: 3

Numero di alloggi: 1

Superficie abitazione (mq): 106

Superficie altre funzioni (mq): 0

Epoca di costruzione: dal 1801 al 1900

Tipologia edilizia storica: **casa padronale**

Coerenza con l'impianto storico originario ☒

Integrità tipologica: originaria

Tipo di alterazione:

Stato di conservazione: buono

Vincolo Monumentale D.Lgs. 42/2004: non presente

Categoria di intervento da PSC/RUE 2016: Riqualificazione e ricomposizione tipologica

Codice Scheda censimento 1985: 254043

#### VALUTAZIONE

☒ Valore testimoniale

☐ Valore architettonico

#### NOTE

## DOCUMENTAZIONE FOTOGRAFICA

Foto censimento 1985/1987



Foto censimento 2017/2020



Comune di Modena

## CENSIMENTO PATRIMONIO EDILIZIO IN ZONA EXTRAURBANA

### SCHEDA ANALITICA EDIFICIO

Codice nucleo: 254\_47dr    Categoria nucleo: vocati alla trasformazione

**Codice edificio: 28875**

#### LOCALIZZAZIONE

Indirizzo: STRADELLO CAVE RUBBIANI

Numero civico: 20

Riferimenti catastali: Foglio: 254

Mappale: 47

#### FUNZIONE

Funzione principale: residenza

Funzione secondaria: deposito

Stato di utilizzazione: in uso

☐ Edificio produttivo agricolo dismesso

#### CARATTERISTICHE DELL'EDIFICIO

Numero di piani: 2

Numero di alloggi: 1

Superficie abitazione (mq): 62

Superficie altre funzioni (mq): 0

Epoca di costruzione: dal 1901 al 1945

Tipologia edilizia storica: **stalla e fienile**

Coerenza con l'impianto storico originario ☒

Integrità tipologica: alterata

Tipo di alterazione: corpo annesso precario

Stato di conservazione: medio

Vincolo Monumentale D.Lgs. 42/2004: non presente

Categoria di intervento da PSC/RUE 2016: Riqualificazione e ricomposizione tipologica

Codice Scheda censimento 1985: 254047

#### VALUTAZIONE

☒ Valore testimoniale

☐ Valore architettonico

#### NOTE



## DOCUMENTAZIONE FOTOGRAFICA

Foto censimento 1985/1987



Foto censimento 2017/2020

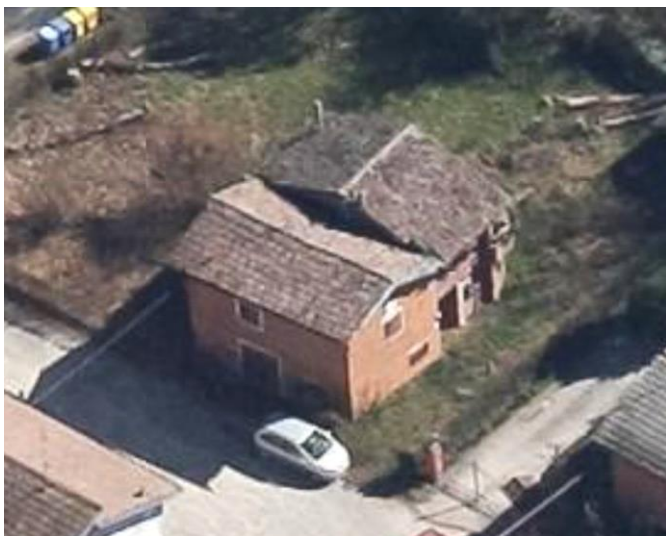

# CENSIMENTO PATRIMONIO EDILIZIO IN ZONA EXTRAURBANA 2020

Codice nucleo: **254\_60dr**



Foto aerea 2019 - C.G.R. s.p.a. Parma scala 1:5000



Foto aerea 2019 scala 1:2000

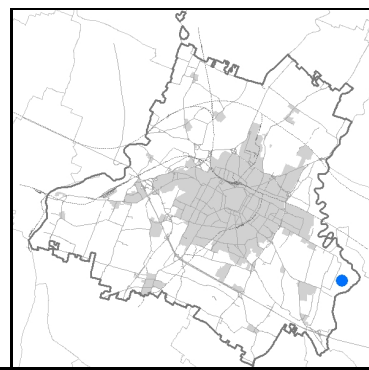

Estratto di mappa 2019 scala 1:2000



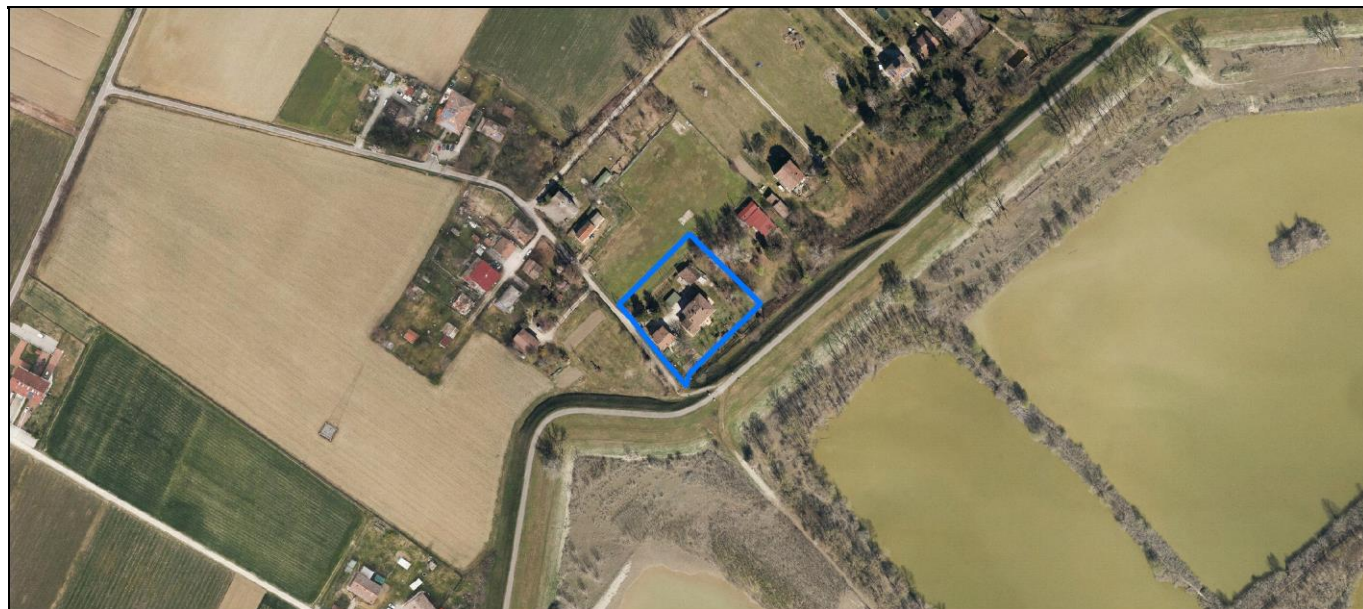
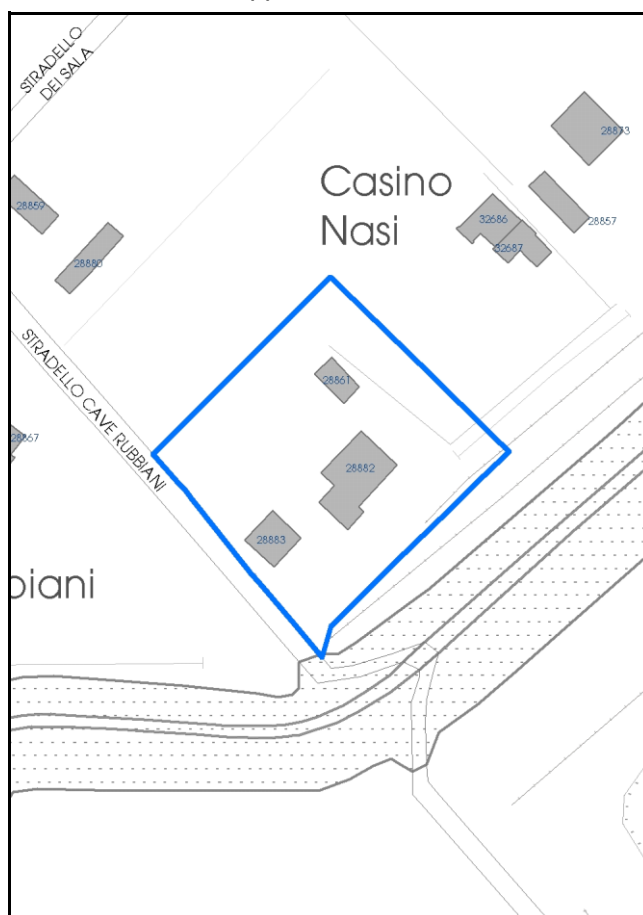

Comune di Modena

**Codice nucleo:** 254\_60dr

**Categoria: vocati alla trasformazione**

residenza

nucleo recuperato

**LOCALIZZAZIONE**

*Indirizzo:* STRADELLO CAVE RUBBIANI

*Numero civico:* 33

*Riferimenti catastali:* Foglio: 254

*Mappale:* 60

**FUNZIONI**

- |   |  |   |   |
|---|--|---|---|
| <input checked="" type="checkbox"/> Residenza   | <input checked="" type="checkbox"/> Deposito | <input type="checkbox"/> Allevamento      | <input type="checkbox"/> Centro Aziendale           |
| <input type="checkbox"/> Serra/vivaio           | <input type="checkbox"/> Agriturismo         | <input type="checkbox"/> Maneggio         | <input type="checkbox"/> Impianto di trasformazione |
| <input type="checkbox"/> Altre attività econom. | <input type="checkbox"/> Fattoria didattica  | <input type="checkbox"/> Imp. tecnologico | <input type="checkbox"/> Attività agricola residua  |

*Note:*

Edifici destinati prevalentemente a residenza (B)

**DESCRIZIONE DELL'IMPIANTO INSEDIATIVO**

**Impianto storico**

*Numero edifici:* 3

*Numero edifici oggetto di indagine:* 1

- ☐ Vincolo Monumentale D.Lgs. 42/2004
- ☐ Vincolo Giardino di notevole interesse
- ☐ Presenza di edifici estranei all'impianto -

*Assetto morfologico:* corte aperta

*Elementi componenti presenti:*

- |  |  |  |  |
|--|--|--|--|
| <input checked="" type="checkbox"/> recinzione | <input checked="" type="checkbox"/> manufatto funzionale | <input type="checkbox"/> albero singolo      | <input checked="" type="checkbox"/> alberatura a macchia |
| <input type="checkbox"/> pavimentazione        | <input checked="" type="checkbox"/> siepe                | <input type="checkbox"/> alberatura a filare | <input type="checkbox"/> altro                           |

*Note elementi:*

**RELAZIONI CON IL CONTESTO TERRITORIALE**

*Tipo di accesso:* ☐ accesso indiretto ☒ accesso diretto da viabilità ☐ accesso tramite stradello

*Contesto paesaggistico:*

- |   |  |
|---|--|
| <input type="checkbox"/> appartenenza ad agglomerato rurale | <input type="checkbox"/> prossimità a territorio urbanizzato |
| <input checked="" type="checkbox"/> insediamento isolato    | <input type="checkbox"/> prossimità ad infrastrutture        |
| <input type="checkbox"/> prossimità ad area produttiva      | <input type="checkbox"/> prossimità a corso d'acqua          |

*Criticità ambientali:* assenti

**NOTE**



## DOCUMENTAZIONE FOTOGRAFICA

Foto anno 2019



Comune di Modena

## CENSIMENTO PATRIMONIO EDILIZIO IN ZONA EXTRAURBANA

### SCHEDA ANALITICA EDIFICIO

Codice nucleo: 254\_60dr    Categoria nucleo: vocati alla trasformazione

**Codice edificio: 28882**

#### LOCALIZZAZIONE

Indirizzo: STRADELLO CAVE RUBBIANI

Numero civico: 33

Riferimenti catastali: Foglio: 254

Mappale: 60

#### FUNZIONE

Funzione principale: residenza

Funzione secondaria: ---

Stato di utilizzazione: in uso

☐ Edificio produttivo agricolo dismesso

#### CARATTERISTICHE DELL'EDIFICIO

Numero di piani: 3

Numero di alloggi: 3

Superficie abitazione (mq): 268

Superficie altre funzioni (mq): 0

Epoca di costruzione: dal 1801 al 1900

Tipologia edilizia storica: **stalla e fienile**

Coerenza con l'impianto storico originario ☒

Integrità tipologica: alterata

Tipo di alterazione: finiture

Stato di conservazione: buono

Vincolo Monumentale D.Lgs. 42/2004: non presente

Categoria di intervento da PSC/RUE 2016: Riqualificazione e ricomposizione tipologica

Codice Scheda censimento 1985: 254060

#### VALUTAZIONE

☒ Valore testimoniale

☐ Valore architettonico

#### NOTE



## DOCUMENTAZIONE FOTOGRAFICA

Foto censimento 1985/1987



Foto censimento 2017/2020





# CENSIMENTO PATRIMONIO EDILIZIO IN ZONA EXTRAURBANA 2020

Codice nucleo: **254\_100dr**



Foto aerea 2019 - C.G.R. s.p.a. Parma scala 1:5000



Foto aerea 2019 scala 1:2000

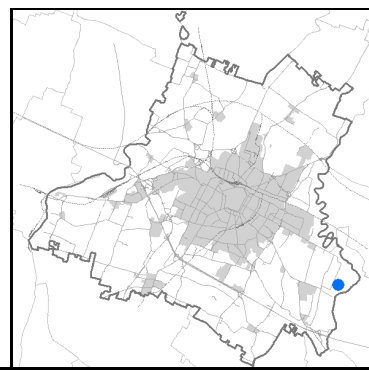

Estratto di mappa 2019 scala 1:2000

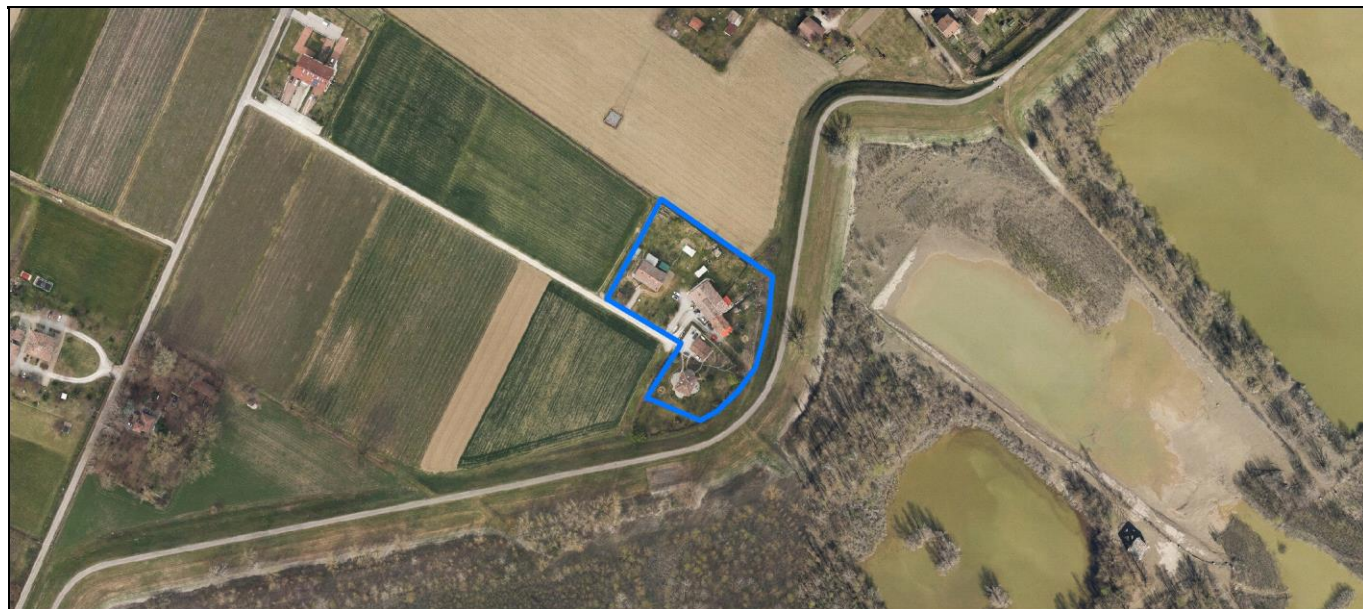

Comune di Modena

**Codice nucleo:** 254\_100dr

**Categoria: vocati alla trasformazione**

residenza

nucleo recuperato

**LOCALIZZAZIONE**

*Indirizzo:* STRADA MONTECATINI

*Numero civico:* 413

*Riferimenti catastali:* Foglio: 254

*Mappale:* 100

**FUNZIONI**

- |   |   |   |   |
|---|---|---|---|
| <input checked="" type="checkbox"/> Residenza   | <input type="checkbox"/> Deposito           | <input type="checkbox"/> Allevamento      | <input type="checkbox"/> Centro Aziendale           |
| <input type="checkbox"/> Serra/vivaio           | <input type="checkbox"/> Agriturismo        | <input type="checkbox"/> Maneggio         | <input type="checkbox"/> Impianto di trasformazione |
| <input type="checkbox"/> Altre attività econom. | <input type="checkbox"/> Fattoria didattica | <input type="checkbox"/> Imp. tecnologico | <input type="checkbox"/> Attività agricola residua  |

*Note:*

Edifici destinati prevalentemente a residenza (B)

**DESCRIZIONE DELL'IMPIANTO INSEDIATIVO**

**Impianto storico**

*Numero edifici:* 6

*Numero edifici oggetto di indagine:* 3

- ☐ Vincolo Monumentale D.Lgs. 42/2004
- ☐ Vincolo Giardino di notevole interesse
- ☐ Presenza di edifici estranei all'impianto -

*Assetto morfologico:* disposizione libera

*Elementi componenti presenti:*

- |   |  |  |  |
|---|--|--|--|
| <input type="checkbox"/> recinzione     | <input checked="" type="checkbox"/> manufatto funzionale | <input type="checkbox"/> albero singolo      | <input checked="" type="checkbox"/> alberatura a macchia |
| <input type="checkbox"/> pavimentazione | <input type="checkbox"/> siepe                           | <input type="checkbox"/> alberatura a filare | <input type="checkbox"/> altro                           |

*Note elementi:*

**RELAZIONI CON IL CONTESTO TERRITORIALE**

*Tipo di accesso:* ☐ accesso indiretto ☐ accesso diretto da viabilità ☒ accesso tramite stradello

*Contesto paesaggistico:*

- |   |  |
|---|--|
| <input type="checkbox"/> appartenenza ad agglomerato rurale | <input type="checkbox"/> prossimità a territorio urbanizzato |
| <input checked="" type="checkbox"/> insediamento isolato    | <input type="checkbox"/> prossimità ad infrastrutture        |
| <input type="checkbox"/> prossimità ad area produttiva      | <input type="checkbox"/> prossimità a corso d'acqua          |

*Criticità ambientali:* fonti esterne

150 m da frantoio

**NOTE**



## DOCUMENTAZIONE FOTOGRAFICA

Foto anno 2019





Comune di Modena

## CENSIMENTO PATRIMONIO EDILIZIO IN ZONA EXTRAURBANA

### SCHEDA ANALITICA EDIFICIO

Codice nucleo: 254\_100dr Categoria nucleo: vocati alla trasformazione

**Codice edificio: 28864**

#### LOCALIZZAZIONE

Indirizzo: STRADA MONTECATINI

Numero civico: 413

Riferimenti catastali: Foglio: 254

Mappale: 100

#### FUNZIONE

Funzione principale: residenza

Funzione secondaria: ---

Stato di utilizzazione: in uso

☐ Edificio produttivo agricolo dismesso

#### CARATTERISTICHE DELL'EDIFICIO

Numero di piani: 3

Numero di alloggi: 3

Superficie abitazione (mq): 412

Superficie altre funzioni (mq): 0

Epoca di costruzione: dal 1801 al 1900

Tipologia edilizia storica: **stalla e fienile**

Coerenza con l'impianto storico originario ☒

Integrità tipologica: alterata

Tipo di alterazione: corpo annesso precario

Stato di conservazione: buono

Vincolo Monumentale D.Lgs. 42/2004: non presente

Categoria di intervento da PSC/RUE 2016: Riqualificazione e ricomposizione tipologica

Codice Scheda censimento 1985: 254100

#### VALUTAZIONE

☒ Valore testimoniale

☐ Valore architettonico

#### NOTE

## DOCUMENTAZIONE FOTOGRAFICA

Foto censimento 1985/1987



Foto censimento 2017/2020

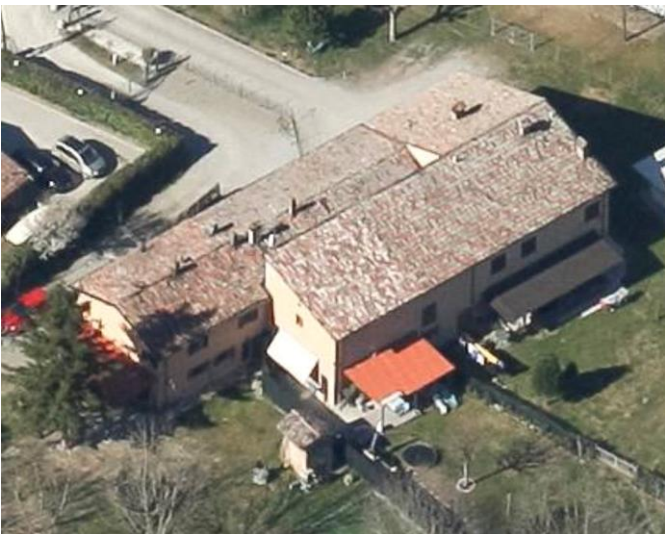

Comune di Modena

## CENSIMENTO PATRIMONIO EDILIZIO IN ZONA EXTRAURBANA

### SCHEDA ANALITICA EDIFICIO

Codice nucleo: 254\_100dr Categoria nucleo: vocati alla trasformazione

**Codice edificio: 28891**

#### LOCALIZZAZIONE

Indirizzo: STRADA MONTECATINI

Numero civico: 413

Riferimenti catastali: Foglio: 254

Mappale: 104

#### FUNZIONE

Funzione principale: residenza

Funzione secondaria: ---

Stato di utilizzazione: in uso

☐ Edificio produttivo agricolo dismesso

#### CARATTERISTICHE DELL'EDIFICIO

Numero di piani: 3

Numero di alloggi: 1

Superficie abitazione (mq): 121

Superficie altre funzioni (mq): 0

Epoca di costruzione: dal 1801 al 1900

Tipologia edilizia storica: **casa colonica**

Coerenza con l'impianto storico originario ☒

Integrità tipologica: originaria

Tipo di alterazione:

Stato di conservazione: buono

Vincolo Monumentale D.Lgs. 42/2004: non presente

Categoria di intervento da PSC/RUE 2016: Riqualificazione e ricomposizione tipologica

Codice Scheda censimento 1985: 254104

#### VALUTAZIONE

☒ Valore testimoniale

☐ Valore architettonico

#### NOTE



## DOCUMENTAZIONE FOTOGRAFICA

Foto censimento 1985/1987



Foto censimento 2017/2020



# CENSIMENTO PATRIMONIO EDILIZIO IN ZONA EXTRAURBANA 2020

Codice nucleo: **254\_358dr**



Foto aerea 2019 - C.G.R. s.p.a. Parma scala 1:5000



Foto aerea 2019 scala 1:2000

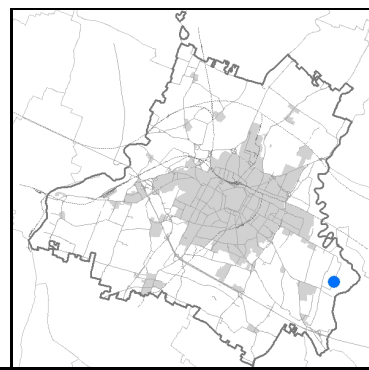

Estratto di mappa 2019 scala 1:2000



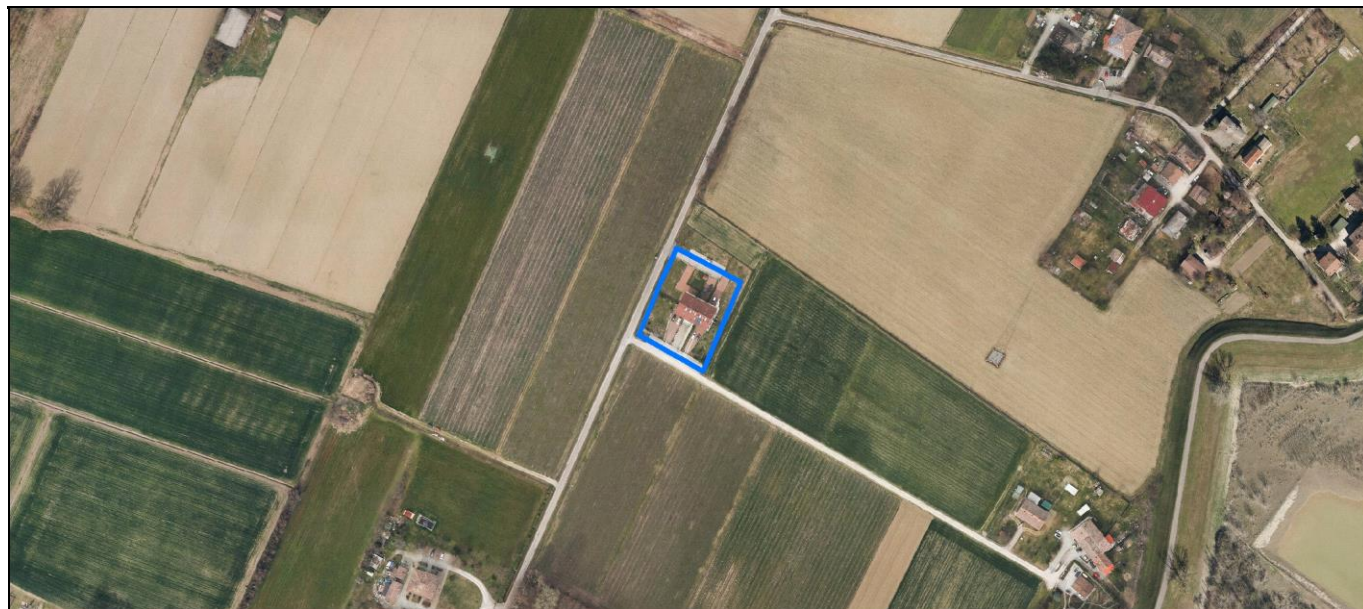
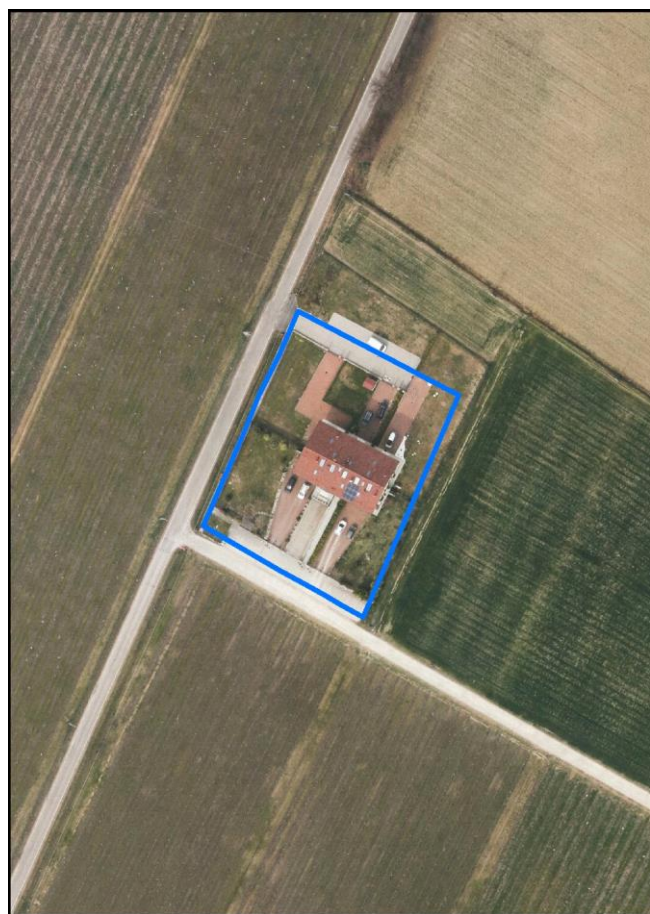
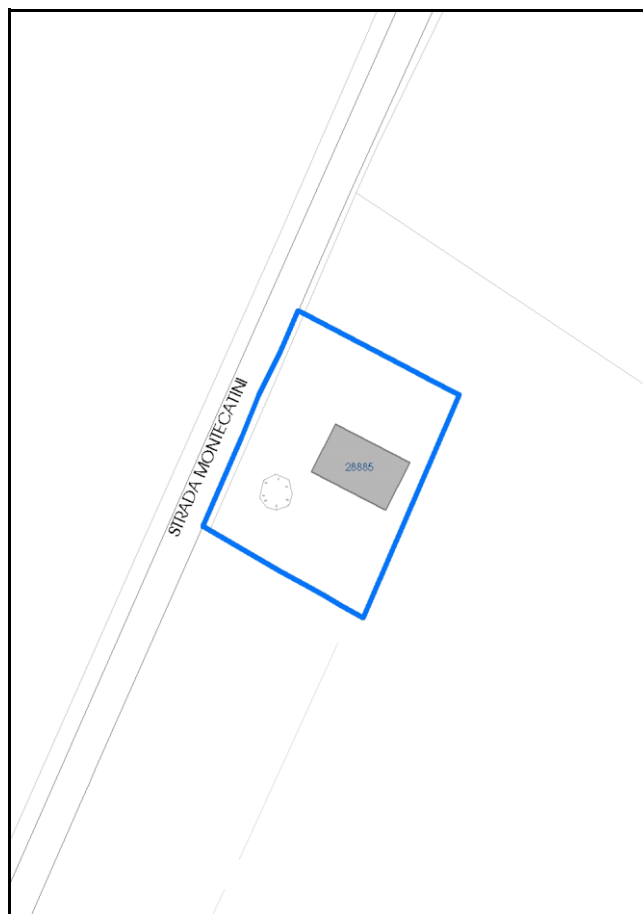

Comune di Modena

**Codice nucleo:** 254\_358dr

**Categoria: vocati alla trasformazione**

residenza

nucleo recuperato

**LOCALIZZAZIONE**

*Indirizzo:* STRADA MONTECATINI

*Numero civico:* 413

*Riferimenti catastali:* Foglio: 254

*Mappale:* 358

**FUNZIONI**

- |   |   |   |   |
|---|---|---|---|
| <input checked="" type="checkbox"/> Residenza   | <input type="checkbox"/> Deposito           | <input type="checkbox"/> Allevamento      | <input type="checkbox"/> Centro Aziendale           |
| <input type="checkbox"/> Serra/vivaio           | <input type="checkbox"/> Agriturismo        | <input type="checkbox"/> Maneggio         | <input type="checkbox"/> Impianto di trasformazione |
| <input type="checkbox"/> Altre attività econom. | <input type="checkbox"/> Fattoria didattica | <input type="checkbox"/> Imp. tecnologico | <input type="checkbox"/> Attività agricola residua  |

*Note:*

Edifici destinati prevalentemente a residenza (B)

**DESCRIZIONE DELL'IMPIANTO INSEDIATIVO**

**Impianto storico**

*Numero edifici:* 1

*Numero edifici oggetto di indagine:* 1

- ☐ Vincolo Monumentale D.Lgs. 42/2004
- ☐ Vincolo Giardino di notevole interesse
- ☐ Presenza di edifici estranei all'impianto -

*Assetto morfologico:* cortile

*Elementi componenti presenti:*

- |  |  |  |   |
|--|--|--|---|
| <input checked="" type="checkbox"/> recinzione     | <input checked="" type="checkbox"/> manufatto funzionale | <input checked="" type="checkbox"/> albero singolo | <input type="checkbox"/> alberatura a macchia |
| <input checked="" type="checkbox"/> pavimentazione | <input checked="" type="checkbox"/> siepe                | <input type="checkbox"/> alberatura a filare       | <input type="checkbox"/> altro                |

*Note elementi:*

**RELAZIONI CON IL CONTESTO TERRITORIALE**

*Tipo di accesso:* ☐ accesso indiretto ☒ accesso diretto da viabilità ☐ accesso tramite stradello

*Contesto paesaggistico:*

- |   |  |
|---|--|
| <input type="checkbox"/> appartenenza ad agglomerato rurale | <input type="checkbox"/> prossimità a territorio urbanizzato |
| <input checked="" type="checkbox"/> insediamento isolato    | <input type="checkbox"/> prossimità ad infrastrutture        |
| <input type="checkbox"/> prossimità ad area produttiva      | <input type="checkbox"/> prossimità a corso d'acqua          |

*Criticità ambientali:* assenti

**NOTE**



## DOCUMENTAZIONE FOTOGRAFICA

Foto anno 2019

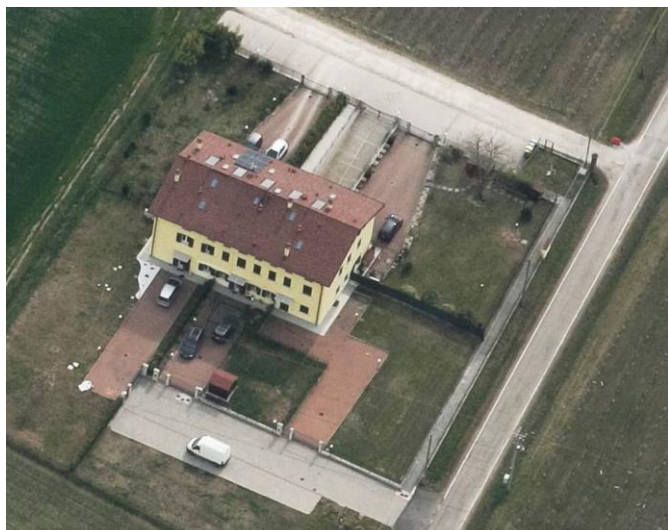

Comune di Modena

## CENSIMENTO PATRIMONIO EDILIZIO IN ZONA EXTRAURBANA

### SCHEDA ANALITICA EDIFICIO

Codice nucleo: 254\_358dr Categoria nucleo: vocati alla trasformazione

**Codice edificio: 28885**

#### LOCALIZZAZIONE

Indirizzo: STRADA MONTECATINI

Numero civico: 413

Riferimenti catastali: Foglio: 254

Mappale: 358

#### FUNZIONE

Funzione principale: residenza

Funzione secondaria: ---

Stato di utilizzazione: in uso

☐ Edificio produttivo agricolo dismesso

#### CARATTERISTICHE DELL'EDIFICIO

Numero di piani: 3

Numero di alloggi: 5

Superficie abitazione (mq): 313

Superficie altre funzioni (mq): 0

Epoca di costruzione: dal 1801 al 1900

Tipologia edilizia storica: **edificio a porta morta**

Coerenza con l'impianto storico originario ☒

Integrità tipologica: alterata

Tipo di alterazione: alterazione dell'involucro

Stato di conservazione: buono

Vincolo Monumentale D.Lgs. 42/2004: non presente

Categoria di intervento da PSC/RUE 2016: Riqualificazione e ricomposizione tipologica

Codice Scheda censimento 1985: 254090

#### VALUTAZIONE

☐ Valore testimoniale

☐ Valore architettonico

#### NOTE

pannelli fotovoltaici integrati nella copertura



## DOCUMENTAZIONE FOTOGRAFICA

Foto censimento 1985/1987



Foto censimento 2017/2020





# CENSIMENTO PATRIMONIO EDILIZIO IN ZONA EXTRAURBANA 2020

Codice nucleo: 255\_45dr



Foto aerea 2019 - C.G.R. s.p.a. Parma scala 1:5000



Foto aerea 2019 scala 1:2000

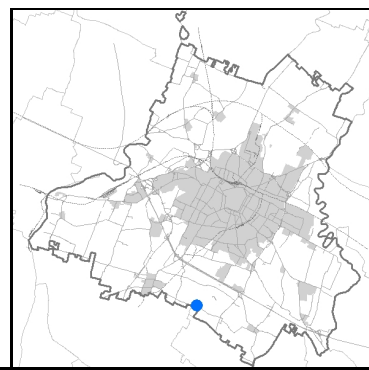

Estratto di mappa 2019 scala 1:2000

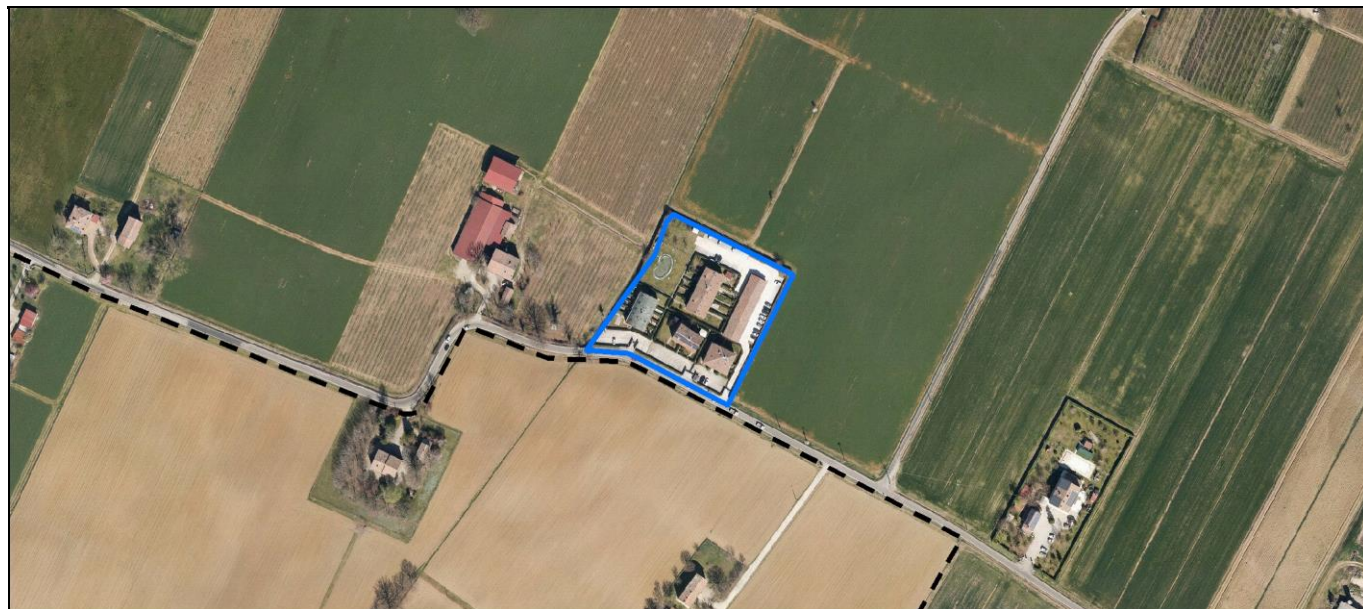
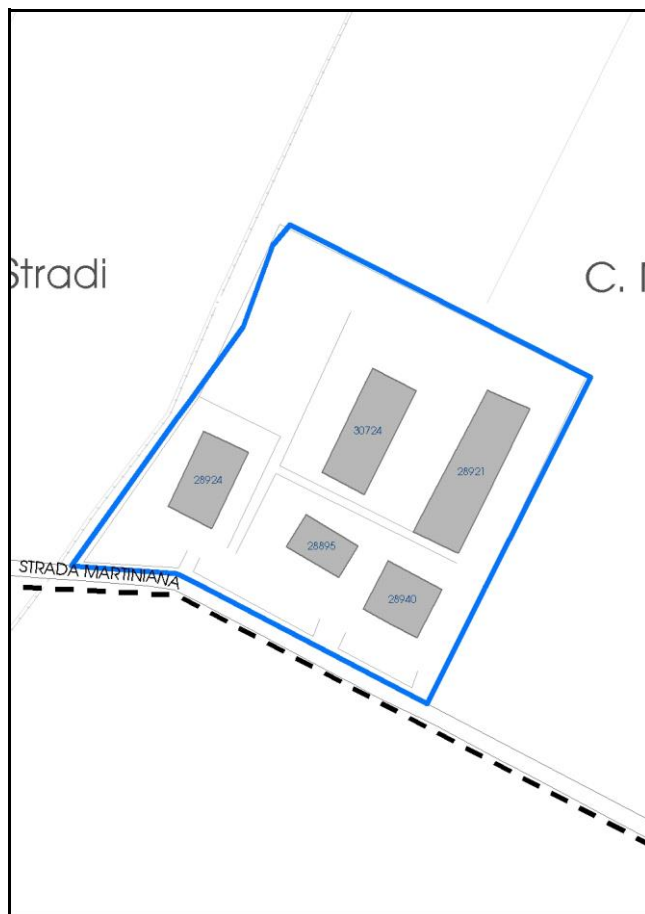

Comune di Modena

**Codice nucleo:** 255\_45dr

**Categoria: vocati alla trasformazione**

residenza

nucleo recuperato

**LOCALIZZAZIONE**

*Indirizzo:* STRADA MARTINIANA

*Numero civico:* 327

*Riferimenti catastali:* Foglio: 255

*Mappale:* 45

**FUNZIONI**

- |   |  |   |   |
|---|--|---|---|
| <input checked="" type="checkbox"/> Residenza   | <input checked="" type="checkbox"/> Deposito | <input type="checkbox"/> Allevamento      | <input type="checkbox"/> Centro Aziendale           |
| <input type="checkbox"/> Serra/vivaio           | <input type="checkbox"/> Agriturismo         | <input type="checkbox"/> Maneggio         | <input type="checkbox"/> Impianto di trasformazione |
| <input type="checkbox"/> Altre attività econom. | <input type="checkbox"/> Fattoria didattica  | <input type="checkbox"/> Imp. tecnologico | <input type="checkbox"/> Attività agricola residua  |

*Note:*

Edifici destinati prevalentemente a residenza (B)

**DESCRIZIONE DELL'IMPIANTO INSEDIATIVO**

**Impianto storico**

*Numero edifici:* 5

*Numero edifici oggetto di indagine:* 2

- ☐ Vincolo Monumentale D.Lgs. 42/2004
- ☐ Vincolo Giardino di notevole interesse
- ☒ Presenza di edifici estranei all'impianto -

*Assetto morfologico:* disposizione libera

*Elementi componenti presenti:*

- |  |  |  |   |
|--|--|--|---|
| <input checked="" type="checkbox"/> recinzione     | <input checked="" type="checkbox"/> manufatto funzionale | <input checked="" type="checkbox"/> albero singolo | <input type="checkbox"/> alberatura a macchia |
| <input checked="" type="checkbox"/> pavimentazione | <input checked="" type="checkbox"/> siepe                | <input type="checkbox"/> alberatura a filare       | <input type="checkbox"/> altro                |

*Note elementi:*

**RELAZIONI CON IL CONTESTO TERRITORIALE**

*Tipo di accesso:* ☐ accesso indiretto ☒ accesso diretto da viabilità ☐ accesso tramite stradello

*Contesto paesaggistico:*

- |   |  |
|---|--|
| <input type="checkbox"/> appartenenza ad agglomerato rurale | <input type="checkbox"/> prossimità a territorio urbanizzato |
| <input checked="" type="checkbox"/> insediamento isolato    | <input type="checkbox"/> prossimità ad infrastrutture        |
| <input type="checkbox"/> prossimità ad area produttiva      | <input type="checkbox"/> prossimità a corso d'acqua          |

*Criticità ambientali:* assenti

**NOTE**



## DOCUMENTAZIONE FOTOGRAFICA

Foto anno 2019

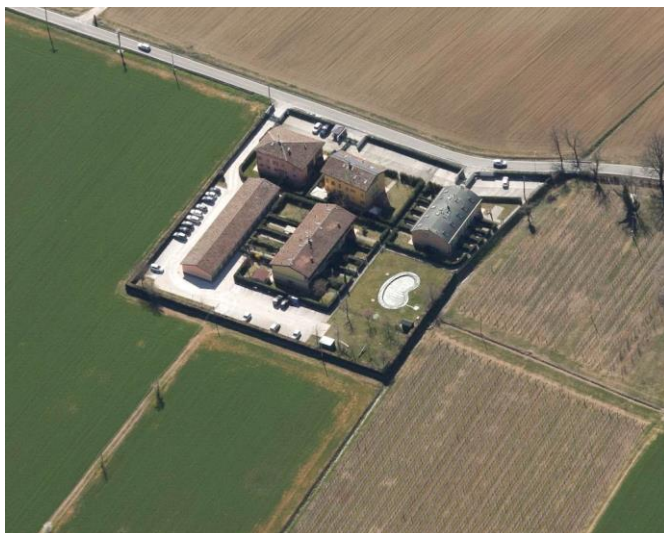



Comune di Modena

## CENSIMENTO PATRIMONIO EDILIZIO IN ZONA EXTRAURBANA

### SCHEDA ANALITICA EDIFICIO

Codice nucleo: 255\_45dr    Categoria nucleo: vocati alla trasformazione

**Codice edificio: 28895**

#### LOCALIZZAZIONE

Indirizzo: STRADA MARTINIANA

Numero civico: 327

Riferimenti catastali: Foglio: 255

Mappale: 45

#### FUNZIONE

Funzione principale: residenza

Funzione secondaria: ---

Stato di utilizzazione: in uso

☐ Edificio produttivo agricolo dismesso

#### CARATTERISTICHE DELL'EDIFICIO

Numero di piani: 2

Numero di alloggi: 3

Superficie abitazione (mq): 158

Superficie altre funzioni (mq): 0

Epoca di costruzione: dal 1801 al 1900

Tipologia edilizia storica: **edificio a blocco**

Coerenza con l'impianto storico originario ☒

Integrità tipologica: alterata

Tipo di alterazione: finiture

Stato di conservazione: buono

Vincolo Monumentale D.Lgs. 42/2004: non presente

Categoria di intervento da PSC/RUE 2016: Riqualificazione e ricomposizione tipologica

Codice Scheda censimento 1985: 255045

#### VALUTAZIONE

☒ Valore testimoniale

☐ Valore architettonico

#### NOTE

pannelli solari integrati nella copertura

## DOCUMENTAZIONE FOTOGRAFICA

Foto censimento 1985/1987



Foto censimento 2017/2020



Comune di Modena

## CENSIMENTO PATRIMONIO EDILIZIO IN ZONA EXTRAURBANA

### SCHEDA ANALITICA EDIFICIO

Codice nucleo: 255\_45dr    Categoria nucleo: vocati alla trasformazione

**Codice edificio: 28940**

#### LOCALIZZAZIONE

*Indirizzo:* STRADA MARTINIANA

*Numero civico:* 327

*Riferimenti catastali:* Foglio: 255

*Mappale:* 47

#### FUNZIONE

*Funzione principale:* residenza

*Funzione secondaria:* ---

*Stato di utilizzazione:* in uso

☐ *Edificio produttivo agricolo dismesso*

#### CARATTERISTICHE DELL'EDIFICIO

*Numero di piani:* 2

*Numero di alloggi:* 99

*Superficie abitazione (mq):* 231

*Superficie altre funzioni (mq):* 0

*Epoca di costruzione:* dal 1801 al 1900

*Tipologia edilizia storica:* **stalla e fienile**

*Coerenza con l'impianto storico originario* ☒

*Integrità tipologica:* alterata

*Tipo di alterazione:* alterazione dell'involucro

*Stato di conservazione:* buono

*Vincolo Monumentale D.Lgs. 42/2004:* non presente

*Categoria di intervento da PSC/RUE 2016:* Restauro e risanamento conservativo

*Codice Scheda censimento 1985:* 255047

#### VALUTAZIONE

☒ Valore testimoniale

☐ Valore architettonico

#### NOTE



## DOCUMENTAZIONE FOTOGRAFICA

Foto censimento 1985/1987



Foto censimento 2017/2020

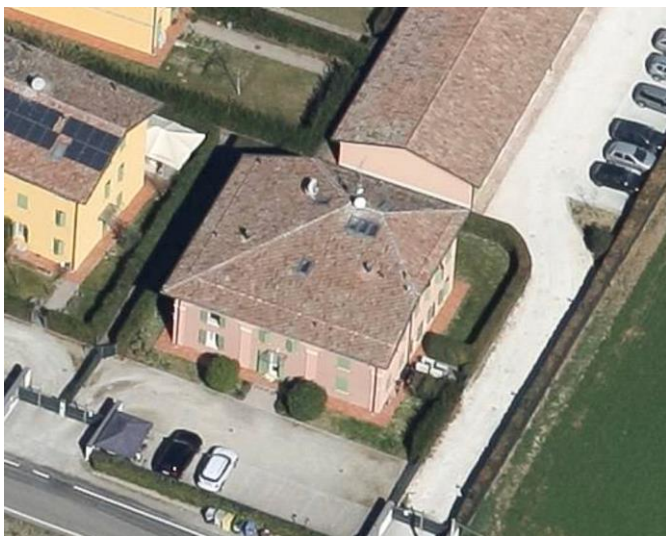

# CENSIMENTO PATRIMONIO EDILIZIO IN ZONA EXTRAURBANA 2020

Codice nucleo: 255\_51dr



Foto aerea 2019 - C.G.R. s.p.a. Parma scala 1:5000



Foto aerea 2019 scala 1:2000

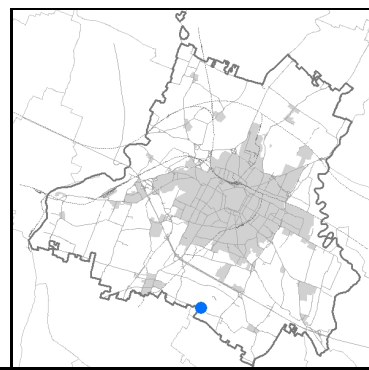

Estratto di mappa 2019 scala 1:2000



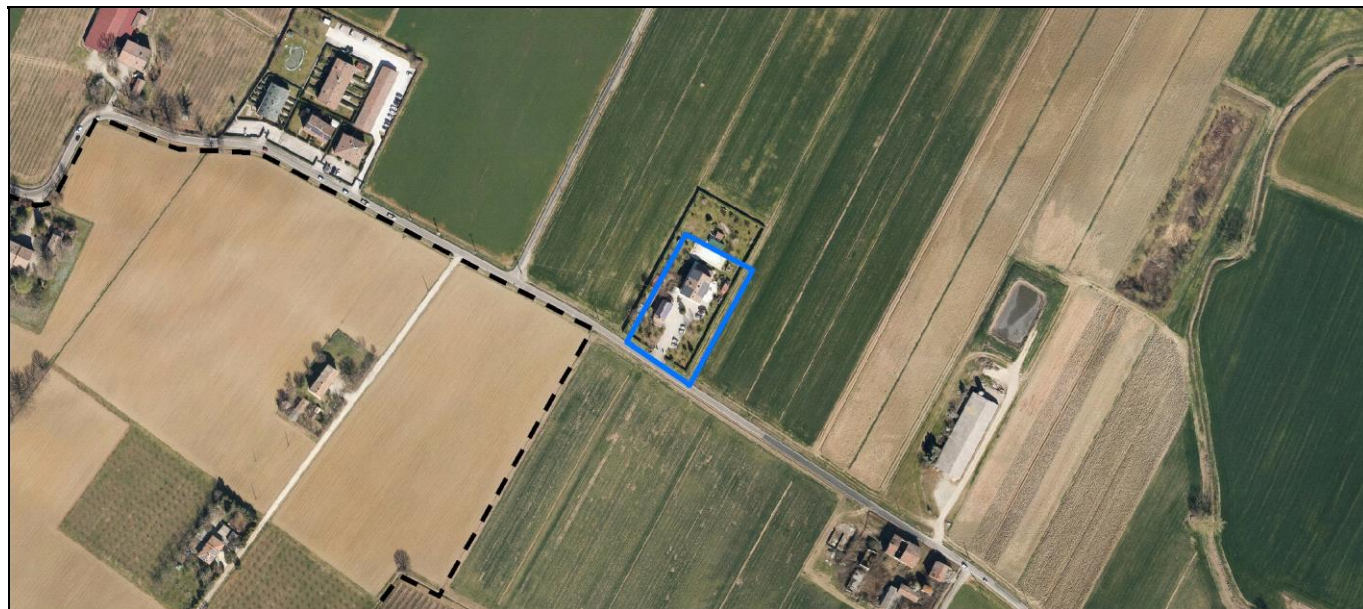
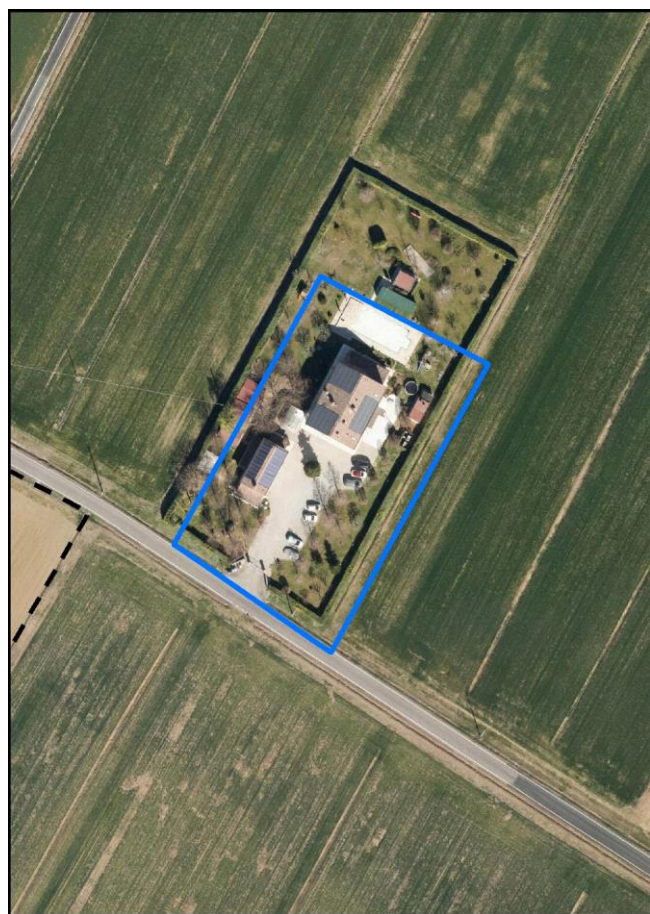
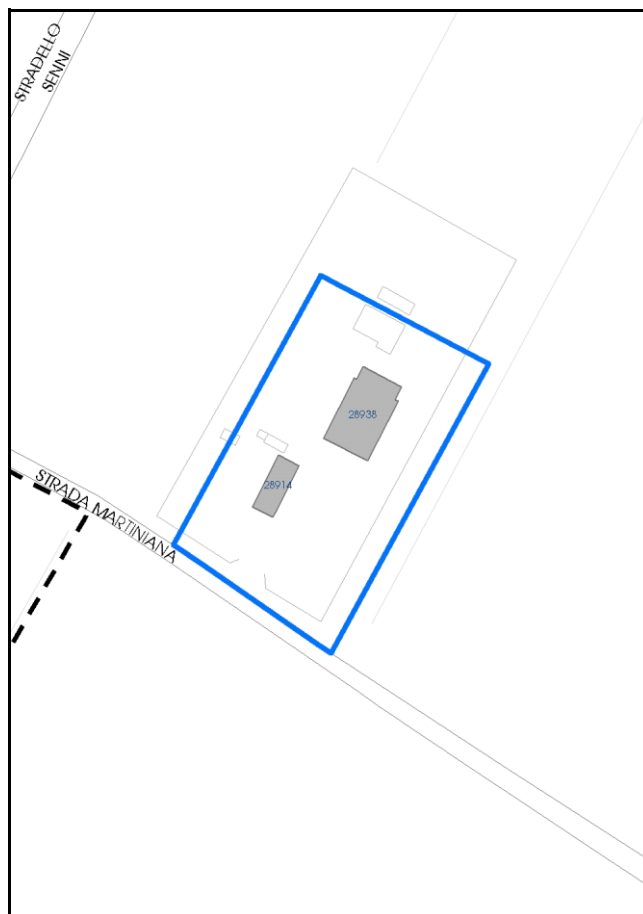

Comune di Modena

**Codice nucleo: 255\_51dr**

**Categoria: vocati alla trasformazione**

residenza

nucleo recuperato

**LOCALIZZAZIONE**

*Indirizzo:* STRADA MARTINIANA

*Numero civico:* 347

*Riferimenti catastali:* Foglio: 255

*Mappale:* 51

**FUNZIONI**

- |   |  |   |   |
|---|--|---|---|
| <input checked="" type="checkbox"/> Residenza   | <input checked="" type="checkbox"/> Deposito | <input type="checkbox"/> Allevamento      | <input type="checkbox"/> Centro Aziendale           |
| <input type="checkbox"/> Serra/vivaio           | <input type="checkbox"/> Agriturismo         | <input type="checkbox"/> Maneggio         | <input type="checkbox"/> Impianto di trasformazione |
| <input type="checkbox"/> Altre attività econom. | <input type="checkbox"/> Fattoria didattica  | <input type="checkbox"/> Imp. tecnologico | <input type="checkbox"/> Attività agricola residua  |

*Note:*

Edifici destinati prevalentemente a residenza (B)

**DESCRIZIONE DELL'IMPIANTO INSEDIATIVO**

**Impianto storico**

*Numero edifici:* 2

*Numero edifici oggetto di indagine:* 1

- ☐ Vincolo Monumentale D.Lgs. 42/2004
- ☐ Vincolo Giardino di notevole interesse
- ☐ Presenza di edifici estranei all'impianto -

*Assetto morfologico:* corte aperta

*Elementi componenti presenti:*

- |  |  |  |  |
|--|--|--|--|
| <input checked="" type="checkbox"/> recinzione     | <input checked="" type="checkbox"/> manufatto funzionale | <input type="checkbox"/> albero singolo      | <input checked="" type="checkbox"/> alberatura a macchia |
| <input checked="" type="checkbox"/> pavimentazione | <input checked="" type="checkbox"/> siepe                | <input type="checkbox"/> alberatura a filare | <input type="checkbox"/> altro                           |

*Note elementi:*

**RELAZIONI CON IL CONTESTO TERRITORIALE**

*Tipo di accesso:* ☐ accesso indiretto ☒ accesso diretto da viabilità ☐ accesso tramite stradello

*Contesto paesaggistico:*

- |   |  |
|---|--|
| <input type="checkbox"/> appartenenza ad agglomerato rurale | <input type="checkbox"/> prossimità a territorio urbanizzato |
| <input checked="" type="checkbox"/> insediamento isolato    | <input type="checkbox"/> prossimità ad infrastrutture        |
| <input type="checkbox"/> prossimità ad area produttiva      | <input type="checkbox"/> prossimità a corso d'acqua          |

*Criticità ambientali:* fonti esterne

(allevamento bovini 200 m)

**NOTE**



## DOCUMENTAZIONE FOTOGRAFICA

Foto anno 2019

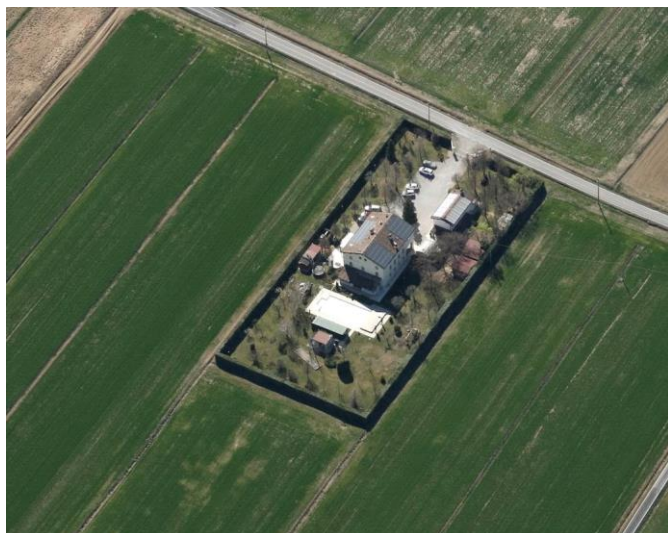
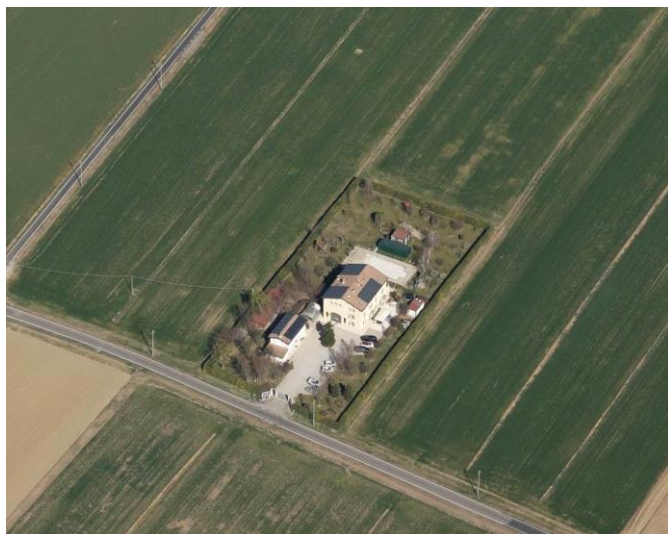

Comune di Modena

## CENSIMENTO PATRIMONIO EDILIZIO IN ZONA EXTRAURBANA

### SCHEDA ANALITICA EDIFICIO

Codice nucleo: 255\_51dr    Categoria nucleo: vocati alla trasformazione

**Codice edificio: 28938**

#### LOCALIZZAZIONE

Indirizzo: STRADA MARTINIANA

Numero civico: 347

Riferimenti catastali: Foglio: 255

Mappale: 51

#### FUNZIONE

Funzione principale: residenza

Funzione secondaria: ---

Stato di utilizzazione: in uso

☐ Edificio produttivo agricolo dismesso

#### CARATTERISTICHE DELL'EDIFICIO

Numero di piani: 3

Numero di alloggi: 2

Superficie abitazione (mq): 276

Superficie altre funzioni (mq): 0

Epoca di costruzione: dal 1901 al 1945

Tipologia edilizia storica: **casa colonica**

Coerenza con l'impianto storico originario ☒

Integrità tipologica: alterata

Tipo di alterazione: alterazione dell'involucro

Stato di conservazione: buono

Vincolo Monumentale D.Lgs. 42/2004: non presente

Categoria di intervento da PSC/RUE 2016: Riqualificazione e ricomposizione tipologica

Codice Scheda censimento 1985: 255051

#### VALUTAZIONE

☒ Valore testimoniale

☐ Valore architettonico

#### NOTE

pannelli solari integrati nella copertura

## DOCUMENTAZIONE FOTOGRAFICA

Foto censimento 1985/1987



Foto censimento 2017/2020



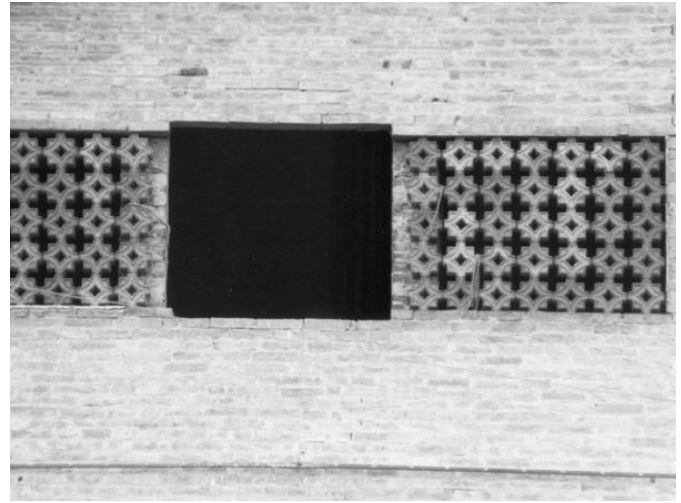

# CENSIMENTO PATRIMONIO EDILIZIO IN ZONA EXTRAURBANA 2020

Codice nucleo: **256\_5dr**



Foto aerea 2019 - C.G.R. s.p.a. Parma scala 1:5000



Foto aerea 2019 scala 1:2000

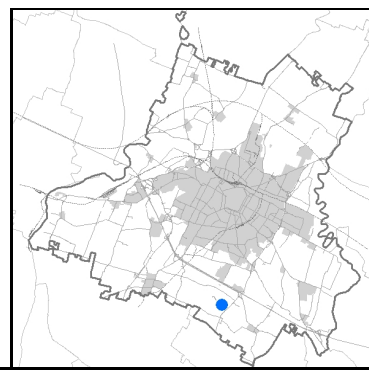

Estratto di mappa 2019 scala 1:2000



Comune di Modena

**Codice nucleo:** 256\_5dr

**Categoria: vocati alla trasformazione**

residenza

nucleo recuperato

**LOCALIZZAZIONE**

*Indirizzo:* STRADELLO NAVA

*Numero civico:*

*Riferimenti catastali:* Foglio: 256

*Mappale:* 5

**FUNZIONI**

- |   |  |   |   |
|---|--|---|---|
| <input checked="" type="checkbox"/> Residenza   | <input checked="" type="checkbox"/> Deposito | <input type="checkbox"/> Allevamento      | <input type="checkbox"/> Centro Aziendale           |
| <input type="checkbox"/> Serra/vivaio           | <input type="checkbox"/> Agriturismo         | <input type="checkbox"/> Maneggio         | <input type="checkbox"/> Impianto di trasformazione |
| <input type="checkbox"/> Altre attività econom. | <input type="checkbox"/> Fattoria didattica  | <input type="checkbox"/> Imp. tecnologico | <input type="checkbox"/> Attività agricola residua  |

*Note:*

Edifici destinati prevalentemente a residenza (B)

**DESCRIZIONE DELL'IMPIANTO INSEDIATIVO**

**Impianto storico**

*Numero edifici:* 5

*Numero edifici oggetto di indagine:* 4

- ☐ Vincolo Monumentale D.Lgs. 42/2004
- ☐ Vincolo Giardino di notevole interesse
- ☐ Presenza di edifici estranei all'impianto -

*Assetto morfologico:* corte aperta

*Elementi componenti presenti:*

- |  |  |  |  |
|--|--|--|--|
| <input checked="" type="checkbox"/> recinzione     | <input checked="" type="checkbox"/> manufatto funzionale | <input type="checkbox"/> albero singolo      | <input checked="" type="checkbox"/> alberatura a macchia |
| <input checked="" type="checkbox"/> pavimentazione | <input checked="" type="checkbox"/> siepe                | <input type="checkbox"/> alberatura a filare | <input checked="" type="checkbox"/> altro                |

*Note elementi:*

edificio non presente nello shape edifici 2020.

**RELAZIONI CON IL CONTESTO TERRITORIALE**

*Tipo di accesso:* ☐ accesso indiretto ☒ accesso diretto da viabilità ☐ accesso tramite stradello

*Contesto paesaggistico:*

- |  |  |
|--|--|
| <input checked="" type="checkbox"/> appartenenza ad agglomerato rurale | <input type="checkbox"/> prossimità a territorio urbanizzato |
| <input type="checkbox"/> insediamento isolato                          | <input type="checkbox"/> prossimità ad infrastrutture        |
| <input type="checkbox"/> prossimità ad area produttiva                 | <input type="checkbox"/> prossimità a corso d'acqua          |

*Criticità ambientali:* assenti

**NOTE**



## DOCUMENTAZIONE FOTOGRAFICA

Foto anno 2019

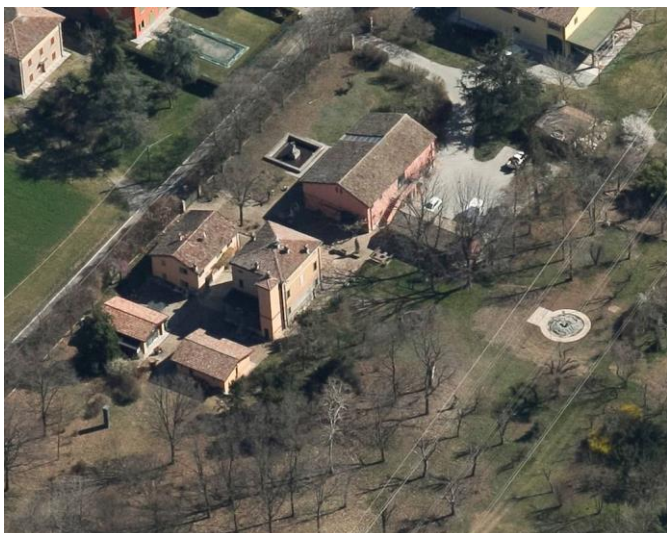



Comune di Modena

## CENSIMENTO PATRIMONIO EDILIZIO IN ZONA EXTRAURBANA

### SCHEDA ANALITICA EDIFICIO

Codice nucleo: 256\_5dr

Categoria nucleo: vocati alla trasformazione

**Codice edificio: 28960**

#### LOCALIZZAZIONE

Indirizzo: STRADELLO NAVA

Numero civico: 0

Riferimenti catastali: Foglio: 256

Mappale: 5

#### FUNZIONE

Funzione principale: residenza

Funzione secondaria: deposito

Stato di utilizzazione: in uso

☐ Edificio produttivo agricolo dismesso

#### CARATTERISTICHE DELL'EDIFICIO

Numero di piani: 2

Numero di alloggi: 99

Superficie abitazione (mq): 256

Superficie altre funzioni (mq): 0

Epoca di costruzione: dal 1801 al 1900

Tipologia edilizia storica: **stalla e fienile**

Coerenza con l'impianto storico originario ☒

Integrità tipologica: alterata

Tipo di alterazione: alterazione dell'involucro

Stato di conservazione: buono

Vincolo Monumentale D.Lgs. 42/2004: non presente

Categoria di intervento da PSC/RUE 2016: Riqualificazione e ricomposizione tipologica

Codice Scheda censimento 1985: 256901

#### VALUTAZIONE

☐ Valore testimoniale

☐ Valore architettonico

#### NOTE

## DOCUMENTAZIONE FOTOGRAFICA

Foto censimento 1985/1987



Foto censimento 2017/2020



Comune di Modena

## CENSIMENTO PATRIMONIO EDILIZIO IN ZONA EXTRAURBANA

### SCHEDA ANALITICA EDIFICIO

Codice nucleo: 256\_5dr      Categoria nucleo: vocati alla trasformazione

**Codice edificio: 28988**

#### LOCALIZZAZIONE

Indirizzo: STRADELLO NAVA

Numero civico: 24

Riferimenti catastali: Foglio: 256

Mappale: 5

#### FUNZIONE

Funzione principale: residenza

Funzione secondaria: ---

Stato di utilizzazione: in uso

☐ Edificio produttivo agricolo dismesso

#### CARATTERISTICHE DELL'EDIFICIO

Numero di piani: 2

Numero di alloggi: 1

Superficie abitazione (mq): 110

Superficie altre funzioni (mq): 0

Epoca di costruzione: dal 1801 al 1900

Tipologia edilizia storica: **casa padronale**

Coerenza con l'impianto storico originario ☒

Integrità tipologica: alterata

Tipo di alterazione: ampliamento

Stato di conservazione: buono

Vincolo Monumentale D.Lgs. 42/2004: non presente

Categoria di intervento da PSC/RUE 2016: Restauro e risanamento conservativo

Codice Scheda censimento 1985: 256005

#### VALUTAZIONE

☒ Valore testimoniale

☐ Valore architettonico

#### NOTE



## DOCUMENTAZIONE FOTOGRAFICA

Foto censimento 1985/1987



Foto censimento 2017/2020



Comune di Modena

## CENSIMENTO PATRIMONIO EDILIZIO IN ZONA EXTRAURBANA

### SCHEDA ANALITICA EDIFICIO

Codice nucleo: 256\_5dr

Categoria nucleo: vocati alla trasformazione

**Codice edificio: 28991**

#### LOCALIZZAZIONE

Indirizzo: STRADELLO NAVA

Numero civico: 24

Riferimenti catastali: Foglio: 256

Mappale: 5

#### FUNZIONE

Funzione principale: residenza

Funzione secondaria: ---

Stato di utilizzazione: in uso

☐ Edificio produttivo agricolo dismesso

#### CARATTERISTICHE DELL'EDIFICIO

Numero di piani: 2

Numero di alloggi: 1

Superficie abitazione (mq): 94

Superficie altre funzioni (mq): 0

Epoca di costruzione: dal 1801 al 1900

Tipologia edilizia storica: **casa colonica**

Coerenza con l'impianto storico originario ☒

Integrità tipologica: originaria

Tipo di alterazione:

Stato di conservazione: buono

Vincolo Monumentale D.Lgs. 42/2004: non presente

Categoria di intervento da PSC/RUE 2016: Riqualificazione e ricomposizione tipologica

Codice Scheda censimento 1985: 256004

#### VALUTAZIONE

☒ Valore testimoniale

☐ Valore architettonico

#### NOTE

## DOCUMENTAZIONE FOTOGRAFICA

Foto censimento 1985/1987



Foto censimento 2017/2020

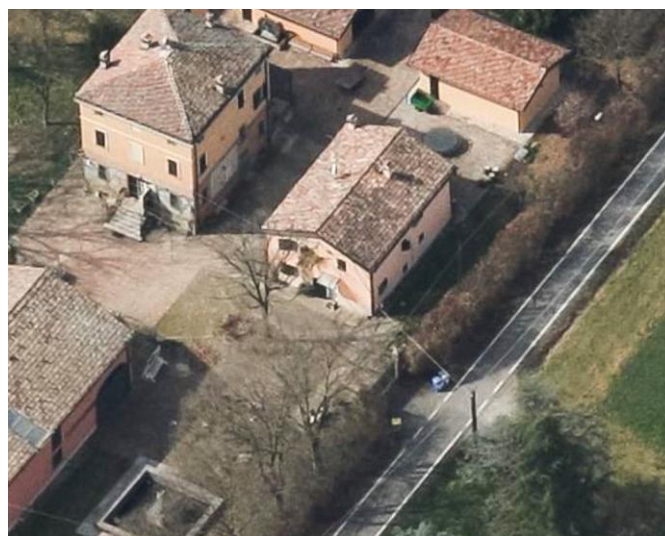



Comune di Modena

## CENSIMENTO PATRIMONIO EDILIZIO IN ZONA EXTRAURBANA

### SCHEMA ANALITICA EDIFICIO

Codice nucleo: 256\_5dr      Categoria nucleo: vocati alla trasformazione

**Codice edificio: 29002**

#### LOCALIZZAZIONE

Indirizzo: STRADELLO NAVA

Numero civico: 0

Riferimenti catastali: Foglio: 256

Mappale: 5

#### FUNZIONE

Funzione principale: deposito

Funzione secondaria: autorimessa

Stato di utilizzazione: in uso

☐ Edificio produttivo agricolo dismesso

#### CARATTERISTICHE DELL'EDIFICIO

Numero di piani: 1

Numero di alloggi: 0

Superficie abitazione (mq): 0

Superficie altre funzioni (mq): 81

Epoca di costruzione: dal 1901 al 1945

Tipologia edilizia storica: **stalla e fienile**

Coerenza con l'impianto storico originario ☒

Integrità tipologica: alterata

Tipo di alterazione: alterazione dell'involucro

Stato di conservazione: buono

Vincolo Monumentale D.Lgs. 42/2004: non presente

Categoria di intervento da PSC/RUE 2016: Riqualificazione e ricomposizione tipologica

Codice Scheda censimento 1985: 256902

#### VALUTAZIONE

☐ Valore testimoniale

☐ Valore architettonico

#### NOTE

## DOCUMENTAZIONE FOTOGRAFICA

Foto censimento 1985/1987



Foto censimento 2017/2020





# CENSIMENTO PATRIMONIO EDILIZIO IN ZONA EXTRAURBANA 2020

Codice nucleo: 256\_13dr



Foto aerea 2019 - C.G.R. s.p.a. Parma scala 1:5000



Foto aerea 2019 scala 1:2000

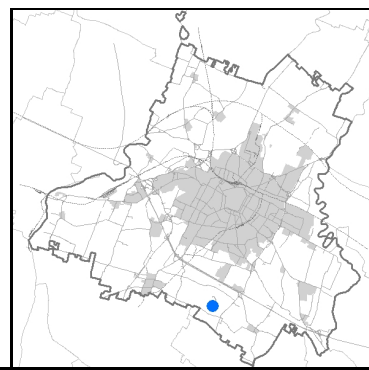

Estratto di mappa 2019 scala 1:2000



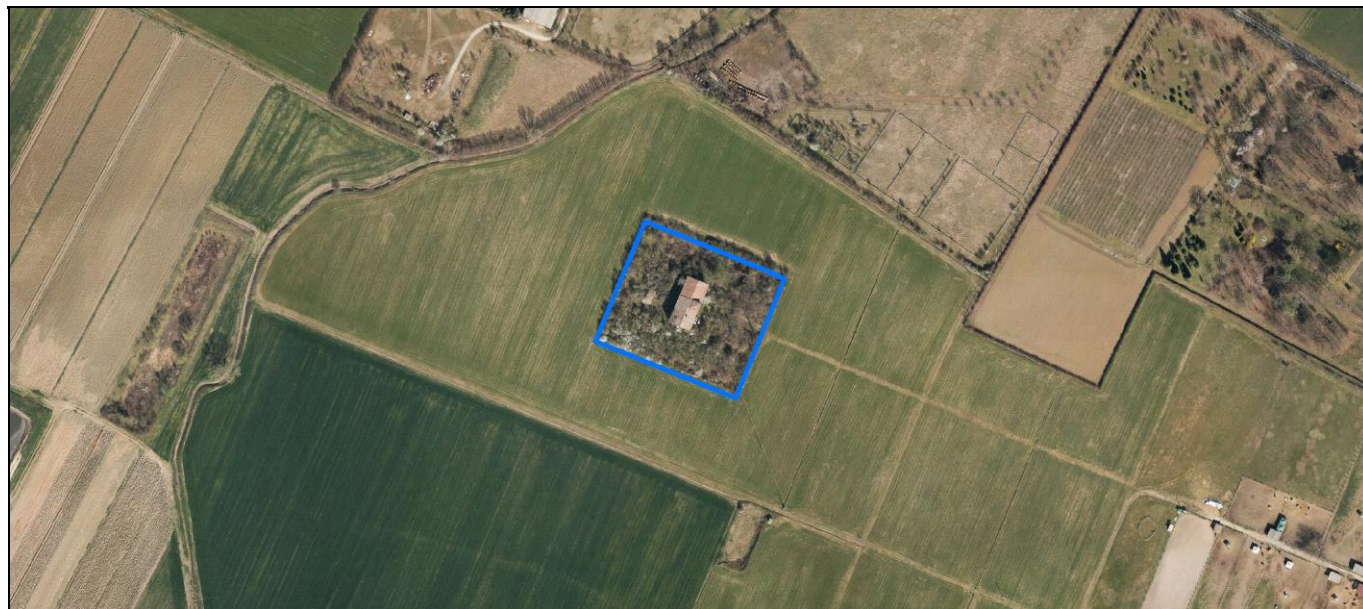
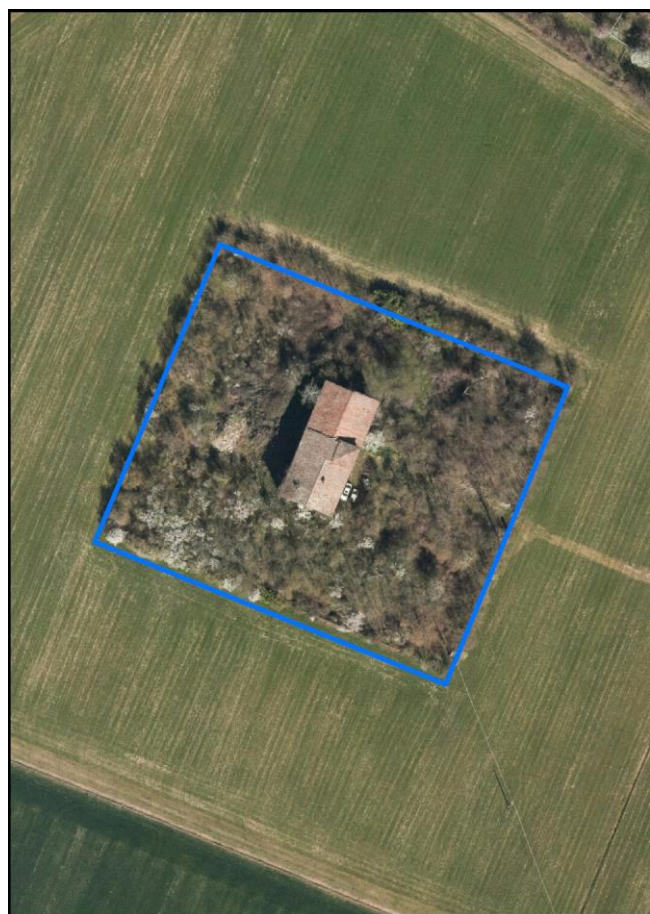
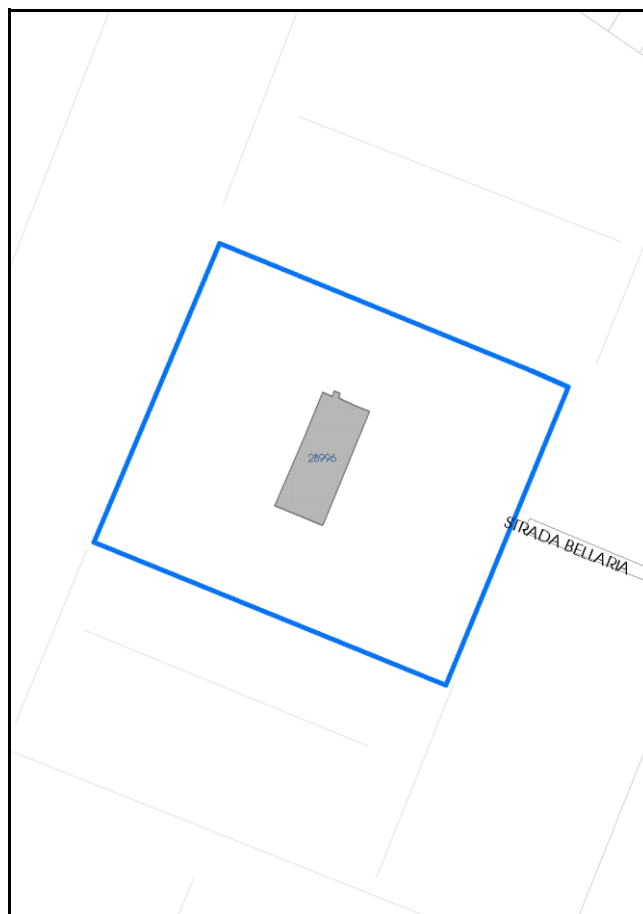

**Categoria: vocati alla trasformazione**

residenza

nucleo recuperato

**LOCALIZZAZIONE**

Indirizzo: STRADA BELLARIA

Numero civico: 346

Riferimenti catastali: Foglio: 256

Mappale: 13

**FUNZIONI**

- |   |   |   |   |
|---|---|---|---|
| <input checked="" type="checkbox"/> Residenza   | <input type="checkbox"/> Deposito           | <input type="checkbox"/> Allevamento      | <input type="checkbox"/> Centro Aziendale           |
| <input type="checkbox"/> Serra/vivaio           | <input type="checkbox"/> Agriturismo        | <input type="checkbox"/> Maneggio         | <input type="checkbox"/> Impianto di trasformazione |
| <input type="checkbox"/> Altre attività econom. | <input type="checkbox"/> Fattoria didattica | <input type="checkbox"/> Imp. tecnologico | <input type="checkbox"/> Attività agricola residua  |

Note:

Edifici destinati prevalentemente a residenza (B)

**DESCRIZIONE DELL'IMPIANTO INSEDIATIVO**

Impianto storico

Numero edifici: 1

Numero edifici oggetto di indagine: 1

- ☐ Vincolo Monumentale D.Lgs. 42/2004
- ☐ Vincolo Giardino di notevole interesse
- ☐ Presenza di edifici estranei all'impianto -

Assetto morfologico: cortile

Elementi componenti presenti:

- |   |   |  |  |
|---|---|--|--|
| <input type="checkbox"/> recinzione     | <input type="checkbox"/> manufatto funzionale | <input type="checkbox"/> albero singolo      | <input checked="" type="checkbox"/> alberatura a macchia |
| <input type="checkbox"/> pavimentazione | <input type="checkbox"/> siepe                | <input type="checkbox"/> alberatura a filare | <input type="checkbox"/> altro                           |

Note elementi:

**RELAZIONI CON IL CONTESTO TERRITORIALE**Tipo di accesso: ☐ accesso indiretto ☐ accesso diretto da viabilità ☒ accesso tramite stradello

Contesto paesaggistico:

- |   |  |
|---|--|
| <input type="checkbox"/> appartenenza ad agglomerato rurale | <input type="checkbox"/> prossimità a territorio urbanizzato |
| <input checked="" type="checkbox"/> insediamento isolato    | <input type="checkbox"/> prossimità ad infrastrutture        |
| <input type="checkbox"/> prossimità ad area produttiva      | <input type="checkbox"/> prossimità a corso d'acqua          |

Criticità ambientali: assenti

**NOTE**

Nel nucleo erano presenti due edifici ai mpp. 11 e 14 (cod\_vinc 256011 e 256014) vincolati a riqualificazione e ricomposizione tipologica ora demoliti.

## DOCUMENTAZIONE FOTOGRAFICA

Foto anno 2019



Comune di Modena

## CENSIMENTO PATRIMONIO EDILIZIO IN ZONA EXTRAURBANA

### SCHEDA ANALITICA EDIFICIO

Codice nucleo: 256\_13dr    Categoria nucleo: vocati alla trasformazione

**Codice edificio: 28996**

#### LOCALIZZAZIONE

Indirizzo: STRADA BELLARIA

Numero civico: 346

Riferimenti catastali: Foglio: 256

Mappale: 13

#### FUNZIONE

Funzione principale: residenza

Funzione secondaria: ---

Stato di utilizzazione: in uso

☐ Edificio produttivo agricolo dismesso

#### CARATTERISTICHE DELL'EDIFICIO

Numero di piani: 2

Numero di alloggi: 2

Superficie abitazione (mq): 440

Superficie altre funzioni (mq): 0

Epoca di costruzione: dal 1801 al 1900

Tipologia edilizia storica: **edificio a porta morta**

Coerenza con l'impianto storico originario ☒

Integrità tipologica: originaria

Tipo di alterazione:

Stato di conservazione: buono

Vincolo Monumentale D.Lgs. 42/2004: non presente

Categoria di intervento da PSC/RUE 2016: Restauro e risanamento conservativo

Codice Scheda censimento 1985: 256013

#### VALUTAZIONE

☒ Valore testimoniale

☐ Valore architettonico

#### NOTE



## DOCUMENTAZIONE FOTOGRAFICA

Foto censimento 1985/1987



Foto censimento 2017/2020



# CENSIMENTO PATRIMONIO EDILIZIO IN ZONA EXTRAURBANA 2020

Codice nucleo: 256\_31dr



Foto aerea 2019 - C.G.R. s.p.a. Parma scala 1:5000



Foto aerea 2019 scala 1:3000

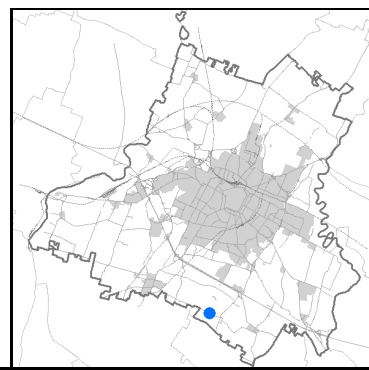

Estratto di mappa 2019 scala 1:3000





Comune di Modena

**Codice nucleo:** 256\_31dr

**Categoria:** servizi/attrezzature

nucleo recuperato

## LOCALIZZAZIONE

*Indirizzo:* STRADA MARTINIANA

*Numero civico:* 385

*Riferimenti catastali:* Foglio: 256

*Mappale:* 31

## FUNZIONI

- |  |  |   |   |
|--|--|---|---|
| <input checked="" type="checkbox"/> Residenza              | <input checked="" type="checkbox"/> Deposito | <input type="checkbox"/> Allevamento      | <input type="checkbox"/> Centro Aziendale           |
| <input type="checkbox"/> Serra/vivaio                      | <input type="checkbox"/> Agriturismo         | <input type="checkbox"/> Maneggio         | <input type="checkbox"/> Impianto di trasformazione |
| <input checked="" type="checkbox"/> Altre attività econom. | <input type="checkbox"/> Fattoria didattica  | <input type="checkbox"/> Imp. tecnologico | <input type="checkbox"/> Attività agricola residua  |

*Note:*

Normativa delle Zone Elementari (ZE 5042)

## DESCRIZIONE DELL'IMPIANTO INSEDIATIVO

**Impianto storico**

*Numero edifici:* 6

*Numero edifici oggetto di indagine:* 3

- ☐ Vincolo Monumentale D.Lgs. 42/2004
- ☐ Vincolo Giardino di notevole interesse
- ☒ Presenza di edifici estranei all'impianto -

*Assetto morfologico:* corte aperta

*Elementi componenti presenti:*

- |  |  |  |  |
|--|--|--|--|
| <input checked="" type="checkbox"/> recinzione     | <input checked="" type="checkbox"/> manufatto funzionale | <input type="checkbox"/> albero singolo      | <input checked="" type="checkbox"/> alberatura a macchia |
| <input checked="" type="checkbox"/> pavimentazione | <input checked="" type="checkbox"/> siepe                | <input type="checkbox"/> alberatura a filare | <input type="checkbox"/> altro                           |

*Note elementi:*

## RELAZIONI CON IL CONTESTO TERRITORIALE

*Tipo di accesso:* ☐ accesso indiretto ☒ accesso diretto da viabilità ☐ accesso tramite stradello

*Contesto paesaggistico:*

- |   |  |
|---|--|
| <input type="checkbox"/> appartenenza ad agglomerato rurale | <input type="checkbox"/> prossimità a territorio urbanizzato |
| <input type="checkbox"/> insediamento isolato               | <input type="checkbox"/> prossimità ad infrastrutture        |
| <input type="checkbox"/> prossimità ad area produttiva      | <input type="checkbox"/> prossimità a corso d'acqua          |

*Criticità ambientali:* fonti esterne

(allevamento bovini ed equini 100 m)

## NOTE



## DOCUMENTAZIONE FOTOGRAFICA

Foto anno 2019

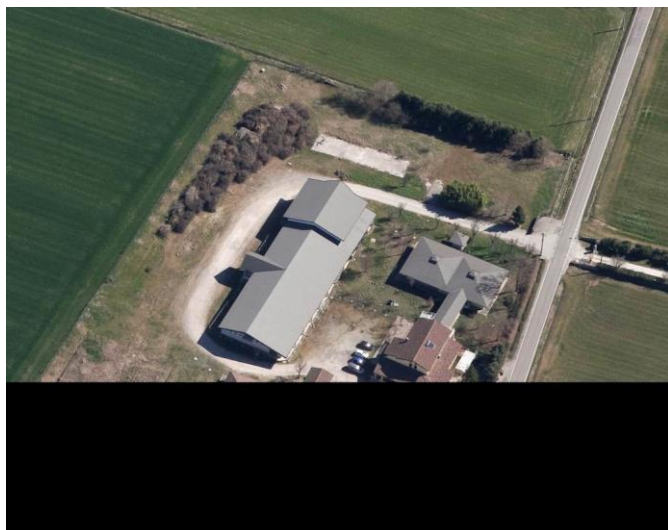
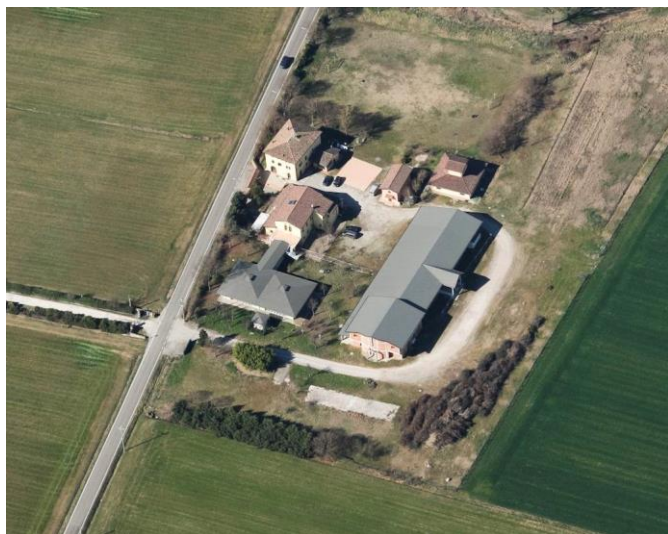

Comune di Modena

## CENSIMENTO PATRIMONIO EDILIZIO IN ZONA EXTRAURBANA

### SCHEDA ANALITICA EDIFICIO

Codice nucleo: 256\_31dr    Categoria nucleo: servizi/attrezzature

**Codice edificio: 28970**

#### LOCALIZZAZIONE

*Indirizzo:* STRADA MARTINIANA

*Numero civico:* 385

*Riferimenti catastali:* Foglio: 256

*Mappale:* 30

#### FUNZIONE

*Funzione principale:* residenza

*Funzione secondaria:* ---

*Stato di utilizzazione:* in uso

☐ *Edificio produttivo agricolo dismesso*

#### CARATTERISTICHE DELL'EDIFICIO

*Numero di piani:* 2

*Numero di alloggi:* 1

*Superficie abitazione (mq):* 199

*Superficie altre funzioni (mq):* 0

*Epoca di costruzione:* fino al 1800

*Tipologia edilizia storica:* **casa colonica**

*Coerenza con l'impianto storico originario* ☒

*Integrità tipologica:* alterata

*Tipo di alterazione:* alterazione dell'involucro

*Stato di conservazione:* buono

*Vincolo Monumentale D.Lgs. 42/2004:* non presente

*Categoria di intervento da PSC/RUE 2016:* Riqualificazione e ricomposizione tipologica

*Codice Scheda censimento 1985:* 256030

#### VALUTAZIONE

☒ Valore testimoniale

☐ Valore architettonico

#### NOTE

## DOCUMENTAZIONE FOTOGRAFICA

Foto censimento 1985/1987



Foto censimento 2017/2020

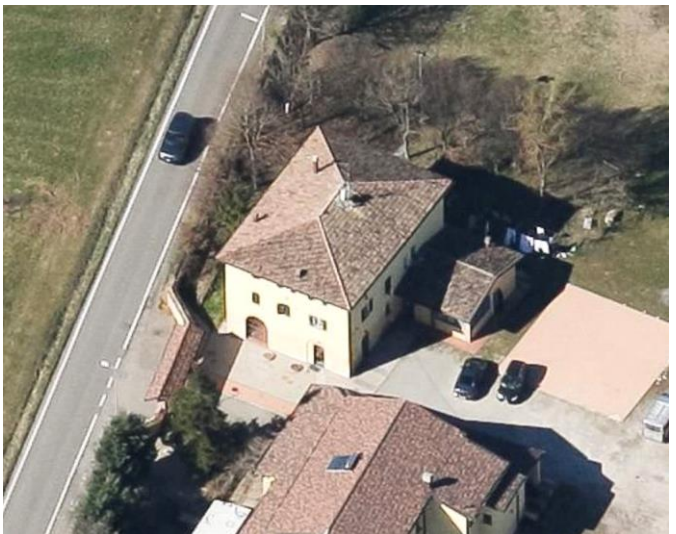



Comune di Modena

## CENSIMENTO PATRIMONIO EDILIZIO IN ZONA EXTRAURBANA

### SCHEDA ANALITICA EDIFICIO

Codice nucleo: 256\_31dr    Categoria nucleo: servizi/attrezzature

**Codice edificio: 28979**

#### LOCALIZZAZIONE

Indirizzo: STRADA MARTINIANA

Numero civico: 0

Riferimenti catastali: Foglio: 256

Mappale: 29

#### FUNZIONE

Funzione principale: cappella religiosa

Funzione secondaria: ---

Stato di utilizzazione: in uso

☐ Edificio produttivo agricolo dismesso

#### CARATTERISTICHE DELL'EDIFICIO

Numero di piani: 1

Numero di alloggi: 0

Superficie abitazione (mq): 0

Superficie altre funzioni (mq): 46

Epoca di costruzione: dal 1901 al 1945

Tipologia edilizia storica: **stalla e fienile**

Coerenza con l'impianto storico originario ☒

Integrità tipologica: alterata

Tipo di alterazione: alterazione dell'involucro

Stato di conservazione: buono

Vincolo Monumentale D.Lgs. 42/2004: non presente

Categoria di intervento da PSC/RUE 2016: Riqualificazione e ricomposizione tipologica

Codice Scheda censimento 1985: 256029

#### VALUTAZIONE

☒ Valore testimoniale

☐ Valore architettonico

#### NOTE

## DOCUMENTAZIONE FOTOGRAFICA

Foto censimento 1985/1987



Foto censimento 2017/2020



Comune di Modena

## CENSIMENTO PATRIMONIO EDILIZIO IN ZONA EXTRAURBANA

### SCHEMA ANALITICA EDIFICIO

Codice nucleo: 256\_31dr    Categoria nucleo: servizi/attrezzature

**Codice edificio: 28980**

#### LOCALIZZAZIONE

Indirizzo: STRADA MARTINIANA

Numero civico: 385

Riferimenti catastali: Foglio: 256

Mappale: 31

#### FUNZIONE

Funzione principale: ristorante

Funzione secondaria: servizi sociali

Stato di utilizzazione: in uso

☐ Edificio produttivo agricolo dismesso

#### CARATTERISTICHE DELL'EDIFICIO

Numero di piani: 2

Numero di alloggi: 0

Superficie abitazione (mq): 0

Superficie altre funzioni (mq): 294

Epoca di costruzione: fino al 1800

Tipologia edilizia storica: **stalla e fienile**

Coerenza con l'impianto storico originario ☒

Integrità tipologica: alterata

Tipo di alterazione: alterazione dell'involucro

Stato di conservazione: buono

Vincolo Monumentale D.Lgs. 42/2004: non presente

Categoria di intervento da PSC/RUE 2016: Riqualificazione e ricomposizione tipologica

Codice Scheda censimento 1985: 256031

#### VALUTAZIONE

☒ Valore testimoniale

☐ Valore architettonico

#### NOTE



## DOCUMENTAZIONE FOTOGRAFICA

Foto censimento 1985/1987



Foto censimento 2017/2020





# CENSIMENTO PATRIMONIO EDILIZIO IN ZONA EXTRAURBANA 2020

Codice nucleo: 256\_45dr



Foto aerea 2019 - C.G.R. s.p.a. Parma scala 1:5000



Foto aerea 2019 scala 1:2000

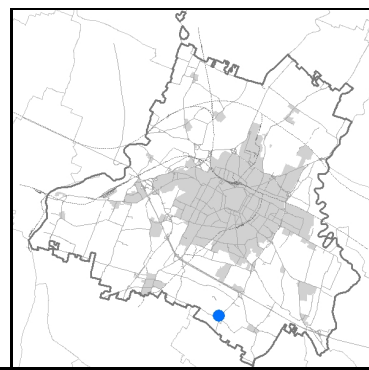

Estratto di mappa 2019 scala 1:2000

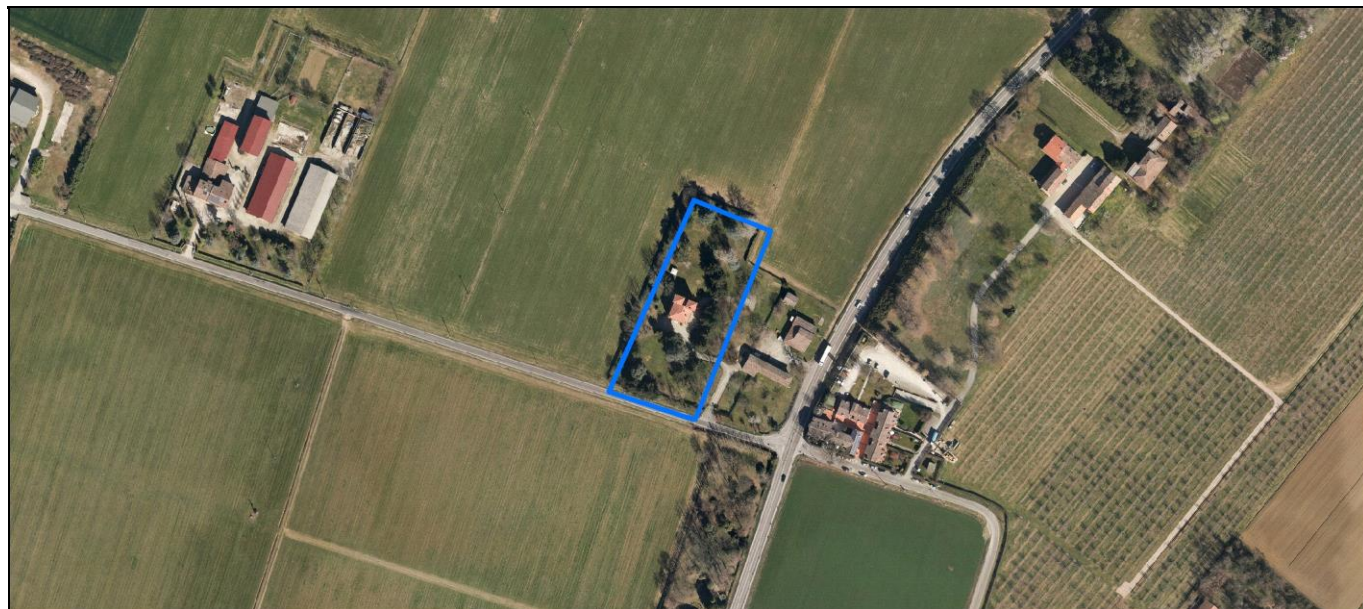
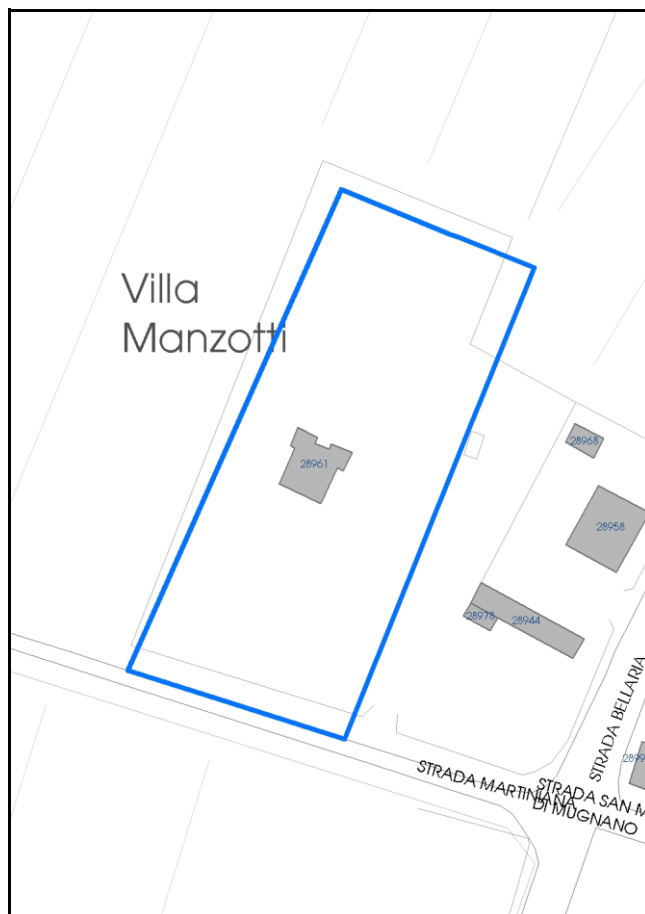

Comune di Modena

**Codice nucleo:** 256\_45dr

**Categoria: vocati alla trasformazione**

residenza

nucleo recuperato

**LOCALIZZAZIONE**

*Indirizzo:* STRADA BELLARIA

*Numero civico:* 356

*Riferimenti catastali:* Foglio: 256

*Mappale:* 45

**FUNZIONI**

- |   |   |   |   |
|---|---|---|---|
| <input checked="" type="checkbox"/> Residenza   | <input type="checkbox"/> Deposito           | <input type="checkbox"/> Allevamento      | <input type="checkbox"/> Centro Aziendale           |
| <input type="checkbox"/> Serra/vivaio           | <input type="checkbox"/> Agriturismo        | <input type="checkbox"/> Maneggio         | <input type="checkbox"/> Impianto di trasformazione |
| <input type="checkbox"/> Altre attività econom. | <input type="checkbox"/> Fattoria didattica | <input type="checkbox"/> Imp. tecnologico | <input type="checkbox"/> Attività agricola residua  |

*Note:*

Beni culturali all'esterno dei centri storici (A)

**DESCRIZIONE DELL'IMPIANTO INSEDIATIVO**

**Impianto storico**

*Numero edifici:* 1

*Numero edifici oggetto di indagine:* 1

- ☐ Vincolo Monumentale D.Lgs. 42/2004
- ☒ Vincolo Giardino di notevole interesse **ALB129**
- ☐ Presenza di edifici estranei all'impianto -

*Assetto morfologico:* cortile

*Elementi componenti presenti:*

- |  |  |  |  |
|--|--|--|--|
| <input checked="" type="checkbox"/> recinzione     | <input checked="" type="checkbox"/> manufatto funzionale | <input type="checkbox"/> albero singolo      | <input checked="" type="checkbox"/> alberatura a macchia |
| <input checked="" type="checkbox"/> pavimentazione | <input checked="" type="checkbox"/> siepe                | <input type="checkbox"/> alberatura a filare | <input type="checkbox"/> altro                           |

*Note elementi:*

**RELAZIONI CON IL CONTESTO TERRITORIALE**

*Tipo di accesso:* ☐ accesso indiretto ☐ accesso diretto da viabilità ☒ accesso tramite stradello

*Contesto paesaggistico:*

- |  |  |
|--|--|
| <input checked="" type="checkbox"/> appartenenza ad agglomerato rurale | <input type="checkbox"/> prossimità a territorio urbanizzato |
| <input type="checkbox"/> insediamento isolato                          | <input type="checkbox"/> prossimità ad infrastrutture        |
| <input type="checkbox"/> prossimità ad area produttiva                 | <input type="checkbox"/> prossimità a corso d'acqua          |

*Criticità ambientali:* assenti

**NOTE**



## DOCUMENTAZIONE FOTOGRAFICA

Foto anno 2019



Comune di Modena

## CENSIMENTO PATRIMONIO EDILIZIO IN ZONA EXTRAURBANA

### SCHEDA ANALITICA EDIFICIO

Codice nucleo: 256\_45dr    Categoria nucleo: vocati alla trasformazione

**Codice edificio: 28961**

Villa Manzotti

#### LOCALIZZAZIONE

Indirizzo: STRADA BELLARIA

Numero civico: 356

Riferimenti catastali: Foglio: 256

Mappale: 45

#### FUNZIONE

Funzione principale: residenza

Funzione secondaria: ---

Stato di utilizzazione: in uso

☐ Edificio produttivo agricolo dismesso

#### CARATTERISTICHE DELL'EDIFICIO

Numero di piani: 3

Numero di alloggi: 1

Superficie abitazione (mq): 203

Superficie altre funzioni (mq): 0

Epoca di costruzione: fino al 1800

Tipologia edilizia storica: **casa padronale**

Coerenza con l'impianto storico originario ☒

Integrità tipologica: originaria

Tipo di alterazione:

Stato di conservazione: buono

Vincolo Monumentale D.Lgs. 42/2004: non presente

Categoria di intervento da PSC/RUE 2016: Restauro scientifico

Codice Scheda censimento 1985: 256045

#### VALUTAZIONE

☐ Valore testimoniale

☒ Valore architettonico

#### NOTE

## DOCUMENTAZIONE FOTOGRAFICA

Foto censimento 1985/1987



Foto censimento 2017/2020





# CENSIMENTO PATRIMONIO EDILIZIO IN ZONA EXTRAURBANA 2020

Codice nucleo: 256\_47dr



Foto aerea 2019 - C.G.R. s.p.a. Parma scala 1:5000



Foto aerea 2019 scala 1:2000

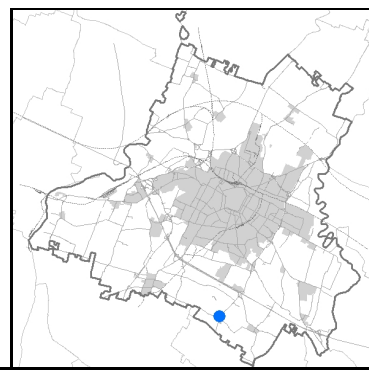

Estratto di mappa 2019 scala 1:2000

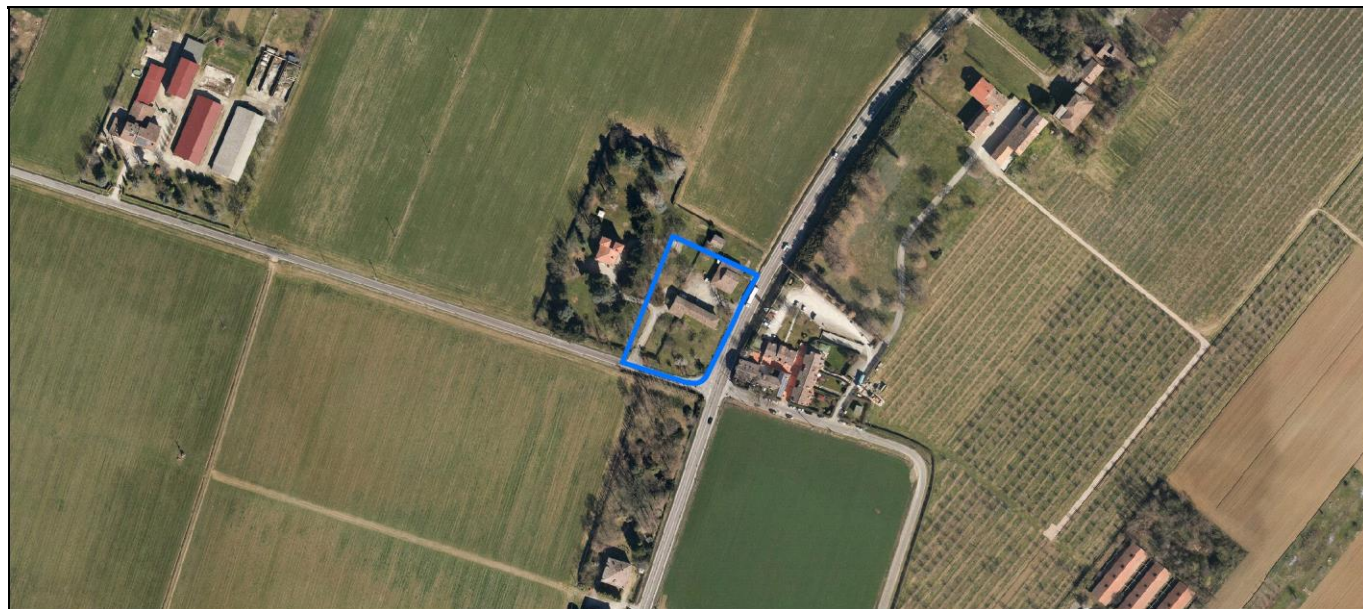
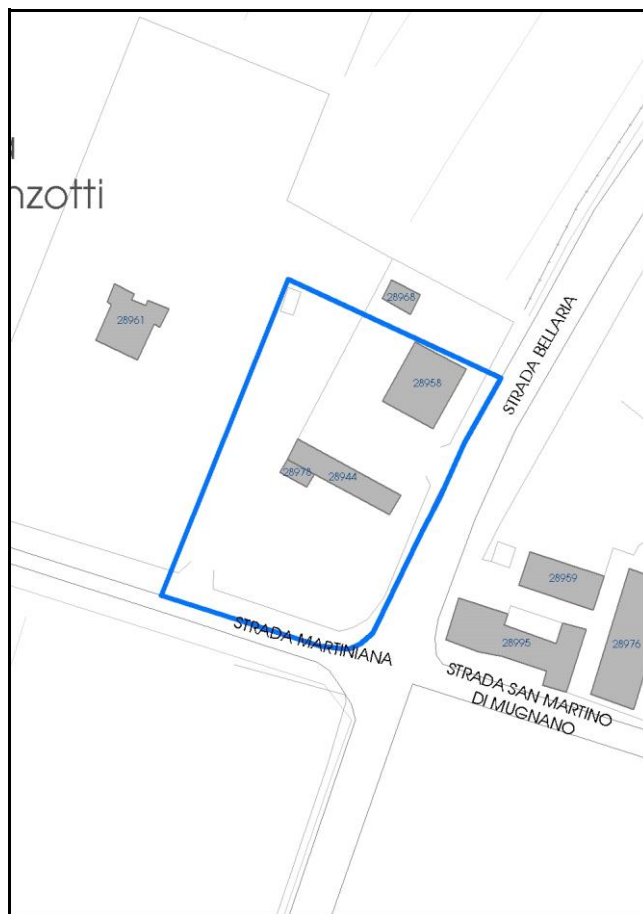

Comune di Modena

**Codice nucleo:** 256\_47dr

**Categoria: vocati alla trasformazione**

residenza

nucleo recuperato

**LOCALIZZAZIONE**

*Indirizzo:* STRADA BELLARIA

*Numero civico:* 356

*Riferimenti catastali:* Foglio: 256

*Mappale:* 47

**FUNZIONI**

- |   |  |   |   |
|---|--|---|---|
| <input checked="" type="checkbox"/> Residenza   | <input checked="" type="checkbox"/> Deposito | <input type="checkbox"/> Allevamento      | <input type="checkbox"/> Centro Aziendale           |
| <input type="checkbox"/> Serra/vivaio           | <input type="checkbox"/> Agriturismo         | <input type="checkbox"/> Maneggio         | <input type="checkbox"/> Impianto di trasformazione |
| <input type="checkbox"/> Altre attività econom. | <input type="checkbox"/> Fattoria didattica  | <input type="checkbox"/> Imp. tecnologico | <input type="checkbox"/> Attività agricola residua  |

*Note:*

Edifici destinati prevalentemente a residenza (B)

**DESCRIZIONE DELL'IMPIANTO INSEDIATIVO**

**Impianto storico**

*Numero edifici:* 3

*Numero edifici oggetto di indagine:* 2

- ☐ Vincolo Monumentale D.Lgs. 42/2004
- ☐ Vincolo Giardino di notevole interesse
- ☐ Presenza di edifici estranei all'impianto -

*Assetto morfologico:* corte aperta

*Elementi componenti presenti:*

- |  |   |  |   |
|--|---|--|---|
| <input checked="" type="checkbox"/> recinzione     | <input type="checkbox"/> manufatto funzionale | <input checked="" type="checkbox"/> albero singolo | <input type="checkbox"/> alberatura a macchia |
| <input checked="" type="checkbox"/> pavimentazione | <input checked="" type="checkbox"/> siepe     | <input type="checkbox"/> alberatura a filare       | <input type="checkbox"/> altro                |

*Note elementi:*

**RELAZIONI CON IL CONTESTO TERRITORIALE**

*Tipo di accesso:* ☐ accesso indiretto ☒ accesso diretto da viabilità ☐ accesso tramite stradello

*Contesto paesaggistico:*

- |  |  |
|--|--|
| <input checked="" type="checkbox"/> appartenenza ad agglomerato rurale | <input type="checkbox"/> prossimità a territorio urbanizzato |
| <input type="checkbox"/> insediamento isolato                          | <input type="checkbox"/> prossimità ad infrastrutture        |
| <input type="checkbox"/> prossimità ad area produttiva                 | <input type="checkbox"/> prossimità a corso d'acqua          |

*Criticità ambientali:* assenti

**NOTE**



## DOCUMENTAZIONE FOTOGRAFICA

Foto anno 2019

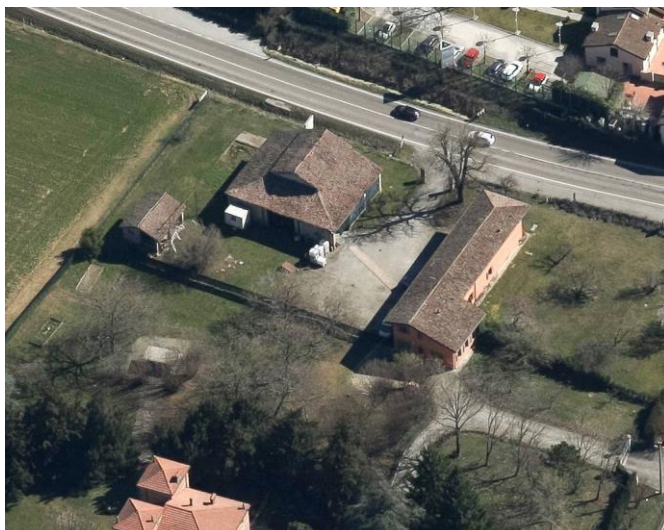



Comune di Modena

## CENSIMENTO PATRIMONIO EDILIZIO IN ZONA EXTRAURBANA

### SCHEMA ANALITICA EDIFICIO

Codice nucleo: 256\_47dr    Categoria nucleo: vocati alla trasformazione

**Codice edificio: 28944**

#### LOCALIZZAZIONE

Indirizzo: STRADA BELLARIA

Numero civico: 356

Riferimenti catastali: Foglio: 256

Mappale: 48

#### FUNZIONE

Funzione principale: residenza

Funzione secondaria: ---

Stato di utilizzazione: in uso

☐ Edificio produttivo agricolo dismesso

#### CARATTERISTICHE DELL'EDIFICIO

Numero di piani: 2

Numero di alloggi: 1

Superficie abitazione (mq): 186

Superficie altre funzioni (mq): 0

Epoca di costruzione: dal 1801 al 1900

Tipologia edilizia storica: **casa colonica**

Coerenza con l'impianto storico originario ☒

Integrità tipologica: alterata

Tipo di alterazione: finiture

Stato di conservazione: buono

Vincolo Monumentale D.Lgs. 42/2004: non presente

Categoria di intervento da PSC/RUE 2016: Riqualificazione e ricomposizione tipologica

Codice Scheda censimento 1985: 256048

#### VALUTAZIONE

☒ Valore testimoniale

☐ Valore architettonico

#### NOTE

## DOCUMENTAZIONE FOTOGRAFICA

Foto censimento 1985/1987



Foto censimento 2017/2020



Comune di Modena

## CENSIMENTO PATRIMONIO EDILIZIO IN ZONA EXTRAURBANA

### SCHEDA ANALITICA EDIFICIO

Codice nucleo: 256\_47dr    Categoria nucleo: vocati alla trasformazione

**Codice edificio: 28958**

#### LOCALIZZAZIONE

Indirizzo: STRADA BELLARIA

Numero civico: 356

Riferimenti catastali: Foglio: 256

Mappale: 47

#### FUNZIONE

Funzione principale: deposito

Funzione secondaria: ---

Stato di utilizzazione: in uso

☐ Edificio produttivo agricolo dismesso

#### CARATTERISTICHE DELL'EDIFICIO

Numero di piani: 1

Numero di alloggi: 0

Superficie abitazione (mq): 0

Superficie altre funzioni (mq): 273

Epoca di costruzione: dal 1801 al 1900

Tipologia edilizia storica: **stalla e fienile**

Coerenza con l'impianto storico originario ☒

Integrità tipologica: alterata

Tipo di alterazione: alterazione dell'involucro

Stato di conservazione: buono

Vincolo Monumentale D.Lgs. 42/2004: non presente

Categoria di intervento da PSC/RUE 2016: Riqualificazione e ricomposizione tipologica

Codice Scheda censimento 1985: 256047

#### VALUTAZIONE

☒ Valore testimoniale

☐ Valore architettonico

#### NOTE



## DOCUMENTAZIONE FOTOGRAFICA

Foto censimento 1985/1987



Foto censimento 2017/2020





# CENSIMENTO PATRIMONIO EDILIZIO IN ZONA EXTRAURBANA 2020

Codice nucleo: 256\_83dr



Foto aerea 2019 - C.G.R. s.p.a. Parma scala 1:5000



Foto aerea 2019 scala 1:2000

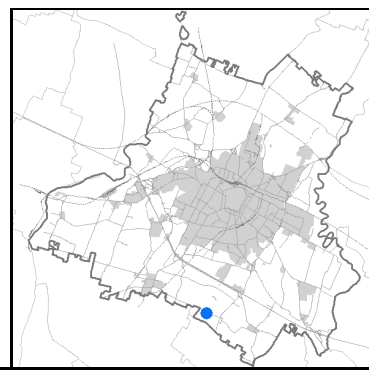
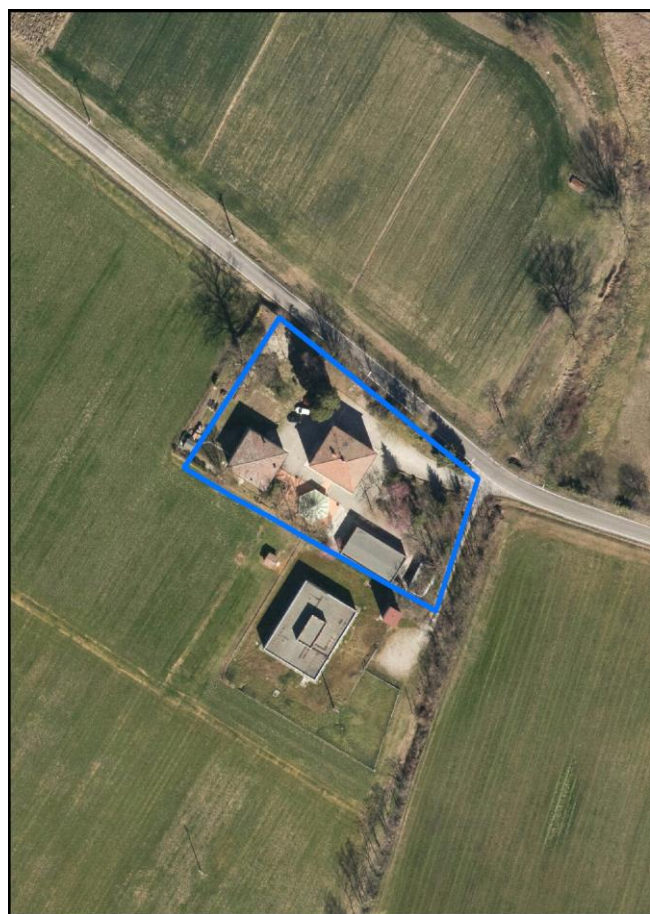

Estratto di mappa 2019 scala 1:2000

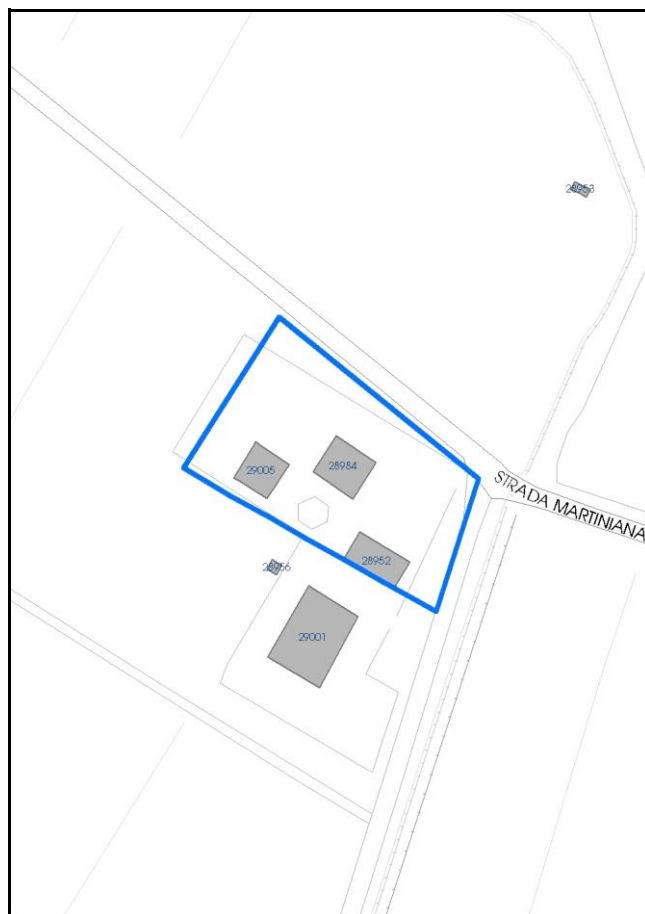

Comune di Modena

**Codice nucleo: 256\_83dr**

**Categoria: servizi/attrezzature**

nucleo recuperato

## LOCALIZZAZIONE

*Indirizzo:* STRADA MARTINIANA

*Numero civico:* 376

*Riferimenti catastali:* Foglio: 256

*Mappale:* 83

## FUNZIONI

- |  |  |   |   |
|--|--|---|---|
| <input checked="" type="checkbox"/> Residenza              | <input checked="" type="checkbox"/> Deposito | <input type="checkbox"/> Allevamento      | <input type="checkbox"/> Centro Aziendale           |
| <input type="checkbox"/> Serra/vivaio                      | <input type="checkbox"/> Agriturismo         | <input type="checkbox"/> Maneggio         | <input type="checkbox"/> Impianto di trasformazione |
| <input checked="" type="checkbox"/> Altre attività econom. | <input type="checkbox"/> Fattoria didattica  | <input type="checkbox"/> Imp. tecnologico | <input type="checkbox"/> Attività agricola residua  |

*Note:*

Edifici destinati ad attrezzature generali (F)

## DESCRIZIONE DELL'IMPIANTO INSEDIATIVO

**Impianto storico**

*Numero edifici:* 3

*Numero edifici oggetto di indagine:* 1

- ☐ Vincolo Monumentale D.Lgs. 42/2004
- ☐ Vincolo Giardino di notevole interesse
- ☐ Presenza di edifici estranei all'impianto -

*Assetto morfologico:* corte aperta

*Elementi componenti presenti:*

- |  |  |   |  |
|--|--|---|--|
| <input checked="" type="checkbox"/> recinzione     | <input checked="" type="checkbox"/> manufatto funzionale | <input type="checkbox"/> albero singolo                 | <input checked="" type="checkbox"/> alberatura a macchia |
| <input checked="" type="checkbox"/> pavimentazione | <input checked="" type="checkbox"/> siepe                | <input checked="" type="checkbox"/> alberatura a filare | <input type="checkbox"/> altro                           |

*Note elementi:*

## RELAZIONI CON IL CONTESTO TERRITORIALE

*Tipo di accesso:* ☐ accesso indiretto ☒ accesso diretto da viabilità ☐ accesso tramite stradello

*Contesto paesaggistico:*

- |  |  |
|--|--|
| <input checked="" type="checkbox"/> appartenenza ad agglomerato rurale | <input type="checkbox"/> prossimità a territorio urbanizzato |
| <input type="checkbox"/> insediamento isolato                          | <input type="checkbox"/> prossimità ad infrastrutture        |
| <input type="checkbox"/> prossimità ad area produttiva                 | <input type="checkbox"/> prossimità a corso d'acqua          |

*Criticità ambientali:* fonti esterne

(allevamento bovini 160 m)

## NOTE



## DOCUMENTAZIONE FOTOGRAFICA

Foto anno 2019



Comune di Modena

## CENSIMENTO PATRIMONIO EDILIZIO IN ZONA EXTRAURBANA

### SCHEDA ANALITICA EDIFICIO

Codice nucleo: 256\_83dr    Categoria nucleo: servizi/attrezzature

**Codice edificio: 28984**

Sede comunita' L'Angolo

#### LOCALIZZAZIONE

*Indirizzo:* STRADA MARTINIANA

*Numero civico:* 376

*Riferimenti catastali:* Foglio: 256

*Mappale:* 83

#### FUNZIONE

*Funzione principale:* centro cura dipendenze

*Funzione secondaria:* ---

*Stato di utilizzazione:* in uso

☐ *Edificio produttivo agricolo dismesso*

#### CARATTERISTICHE DELL'EDIFICIO

*Numero di piani:* 2

*Numero di alloggi:* 0

*Superficie abitazione (mq):* 0

*Superficie altre funzioni (mq):* 143

*Epoca di costruzione:* dal 1801 al 1900

*Tipologia edilizia storica:* **casa padronale**

*Coerenza con l'impianto storico originario* ☒

*Integrità tipologica:* originaria

*Tipo di alterazione:*

*Stato di conservazione:* buono

*Vincolo Monumentale D.Lgs. 42/2004:* Ope Legis 58

*Categoria di intervento da PSC/RUE 2016:* Riqualificazione e ricomposizione tipologica

*Codice Scheda censimento 1985:* 256083

#### VALUTAZIONE

☐ Valore testimoniale

☒ Valore architettonico

#### NOTE



## DOCUMENTAZIONE FOTOGRAFICA

Foto censimento 1985/1987



Foto censimento 2017/2020

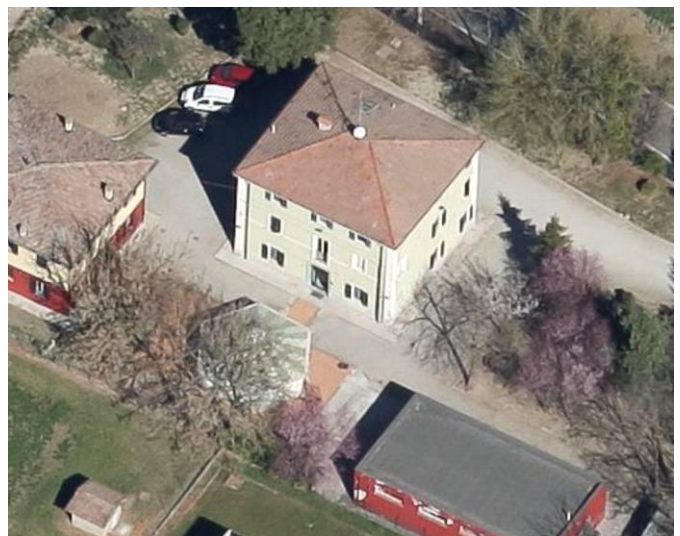
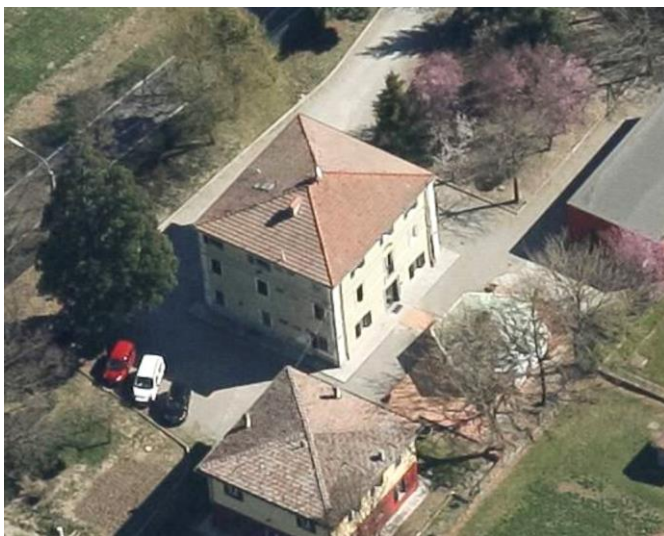



# CENSIMENTO PATRIMONIO EDILIZIO IN ZONA EXTRAURBANA 2020

Codice nucleo: 256\_95dr



Foto aerea 2019 - C.G.R. s.p.a. Parma scala 1:5000



Foto aerea 2019 scala 1:2000

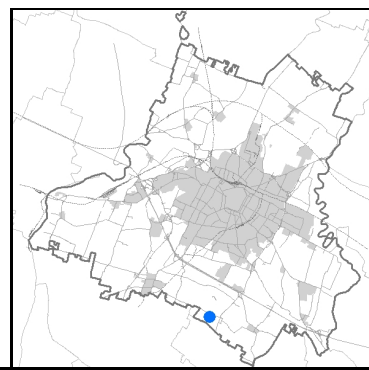

Estratto di mappa 2019 scala 1:2000

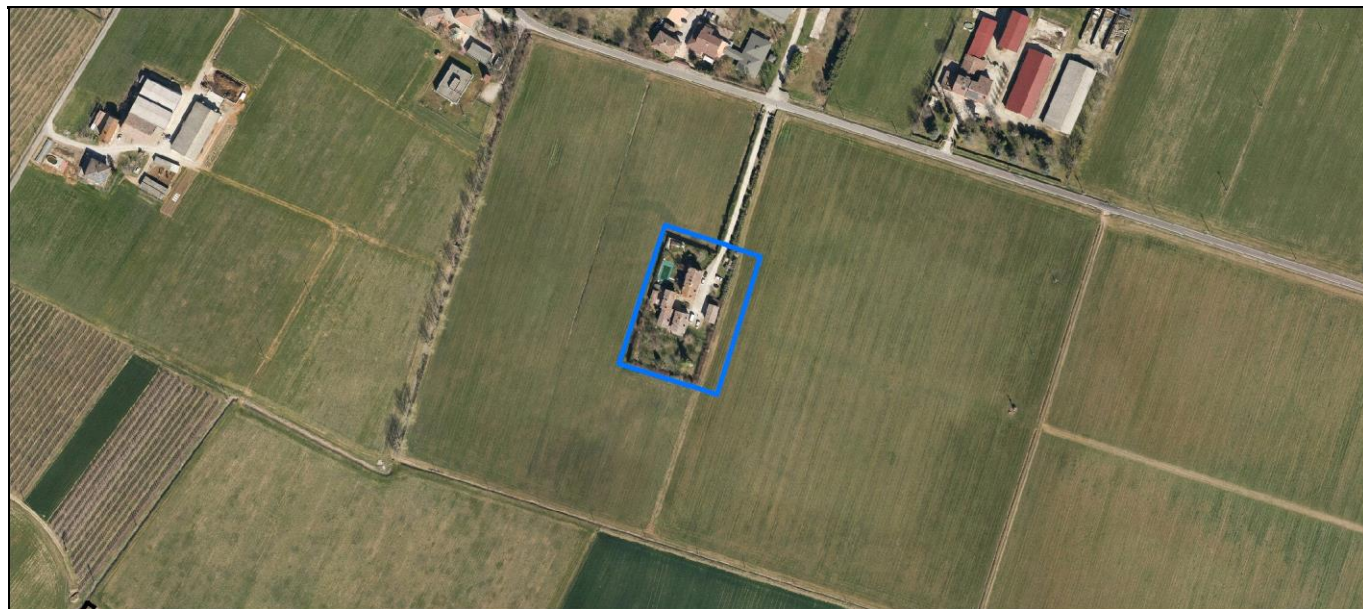
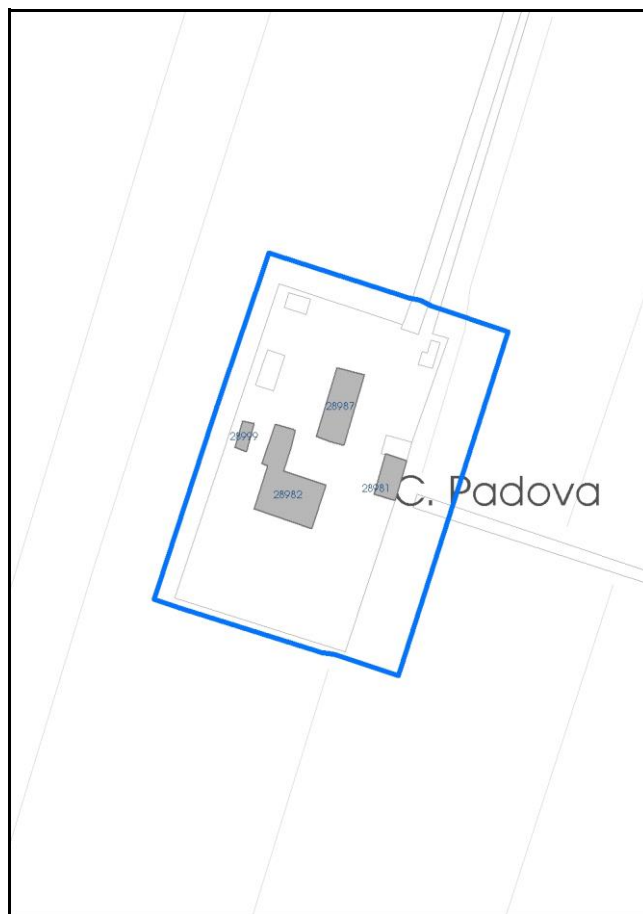

Comune di Modena

**Codice nucleo:** 256\_95dr

**Categoria: vocati alla trasformazione**

residenza

nucleo recuperato

**LOCALIZZAZIONE**

*Indirizzo:* STRADA MARTINIANA

*Numero civico:*

*Riferimenti catastali:* Foglio: 256

*Mappale:* 95

**FUNZIONI**

- |   |  |   |   |
|---|--|---|---|
| <input checked="" type="checkbox"/> Residenza   | <input checked="" type="checkbox"/> Deposito | <input type="checkbox"/> Allevamento      | <input type="checkbox"/> Centro Aziendale           |
| <input type="checkbox"/> Serra/vivaio           | <input type="checkbox"/> Agriturismo         | <input type="checkbox"/> Maneggio         | <input type="checkbox"/> Impianto di trasformazione |
| <input type="checkbox"/> Altre attività econom. | <input type="checkbox"/> Fattoria didattica  | <input type="checkbox"/> Imp. tecnologico | <input type="checkbox"/> Attività agricola residua  |

*Note:*

Edifici destinati prevalentemente a residenza (B)

**DESCRIZIONE DELL'IMPIANTO INSEDIATIVO**

**Impianto storico**

*Numero edifici:* 4

*Numero edifici oggetto di indagine:* 2

- ☐ Vincolo Monumentale D.Lgs. 42/2004
- ☐ Vincolo Giardino di notevole interesse
- ☐ Presenza di edifici estranei all'impianto -

*Assetto morfologico:* corte aperta

*Elementi componenti presenti:*

- |  |  |  |  |
|--|--|--|--|
| <input checked="" type="checkbox"/> recinzione     | <input checked="" type="checkbox"/> manufatto funzionale | <input type="checkbox"/> albero singolo      | <input checked="" type="checkbox"/> alberatura a macchia |
| <input checked="" type="checkbox"/> pavimentazione | <input checked="" type="checkbox"/> siepe                | <input type="checkbox"/> alberatura a filare | <input type="checkbox"/> altro                           |

*Note elementi:*

**RELAZIONI CON IL CONTESTO TERRITORIALE**

*Tipo di accesso:* ☐ accesso indiretto ☐ accesso diretto da viabilità ☒ accesso tramite stradello

*Contesto paesaggistico:*

- |   |  |
|---|--|
| <input type="checkbox"/> appartenenza ad agglomerato rurale | <input type="checkbox"/> prossimità a territorio urbanizzato |
| <input checked="" type="checkbox"/> insediamento isolato    | <input type="checkbox"/> prossimità ad infrastrutture        |
| <input type="checkbox"/> prossimità ad area produttiva      | <input type="checkbox"/> prossimità a corso d'acqua          |

*Criticità ambientali:* assenti

**NOTE**



## DOCUMENTAZIONE FOTOGRAFICA

Foto anno 2019





Comune di Modena

## CENSIMENTO PATRIMONIO EDILIZIO IN ZONA EXTRAURBANA

### SCHEDA ANALITICA EDIFICIO

Codice nucleo: 256\_95dr    Categoria nucleo: vocati alla trasformazione

**Codice edificio: 28982**

#### LOCALIZZAZIONE

Indirizzo: STRADA MARTINIANA

Numero civico: 0

Riferimenti catastali: Foglio: 256

Mappale: 95

#### FUNZIONE

Funzione principale: residenza

Funzione secondaria: ---

Stato di utilizzazione: in uso

☐ Edificio produttivo agricolo dismesso

#### CARATTERISTICHE DELL'EDIFICIO

Numero di piani: 2

Numero di alloggi: 2

Superficie abitazione (mq): 258

Superficie altre funzioni (mq): 0

Epoca di costruzione: dal 1801 al 1900

Tipologia edilizia storica: **casa colonica**

Coerenza con l'impianto storico originario ☒

Integrità tipologica: originaria

Tipo di alterazione:

Stato di conservazione: buono

Vincolo Monumentale D.Lgs. 42/2004: non presente

Categoria di intervento da PSC/RUE 2016: Riqualificazione e ricomposizione tipologica

Codice Scheda censimento 1985: 256095

#### VALUTAZIONE

☒ Valore testimoniale

☐ Valore architettonico

#### NOTE

## DOCUMENTAZIONE FOTOGRAFICA

Foto censimento 1985/1987



Foto censimento 2017/2020



Comune di Modena

## CENSIMENTO PATRIMONIO EDILIZIO IN ZONA EXTRAURBANA

### SCHEDA ANALITICA EDIFICIO

Codice nucleo: 256\_95dr    Categoria nucleo: vocati alla trasformazione

**Codice edificio: 28987**

#### LOCALIZZAZIONE

Indirizzo: STRADA MARTINIANA

Numero civico: 394

Riferimenti catastali: Foglio: 256

Mappale: 93

#### FUNZIONE

Funzione principale: residenza

Funzione secondaria: ---

Stato di utilizzazione: in uso

☐ Edificio produttivo agricolo dismesso

#### CARATTERISTICHE DELL'EDIFICIO

Numero di piani: 3

Numero di alloggi: 2

Superficie abitazione (mq): 146

Superficie altre funzioni (mq): 0

Epoca di costruzione: dal 1801 al 1900

Tipologia edilizia storica: **edificio a blocco**

Coerenza con l'impianto storico originario ☒

Integrità tipologica: originaria

Tipo di alterazione:

Stato di conservazione: buono

Vincolo Monumentale D.Lgs. 42/2004: non presente

Categoria di intervento da PSC/RUE 2016: Riqualificazione e ricomposizione tipologica

Codice Scheda censimento 1985: 256093

#### VALUTAZIONE

☒ Valore testimoniale

☐ Valore architettonico

#### NOTE



## DOCUMENTAZIONE FOTOGRAFICA

Foto censimento 1985/1987



Foto censimento 2017/2020





# CENSIMENTO PATRIMONIO EDILIZIO IN ZONA EXTRAURBANA 2020

Codice nucleo: 256\_227dr



Foto aerea 2019 - C.G.R. s.p.a. Parma scala 1:5000



Foto aerea 2019 scala 1:2000

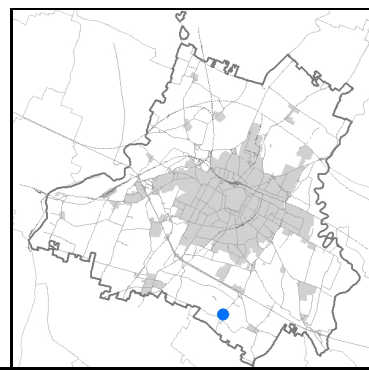

Estratto di mappa 2019 scala 1:2000

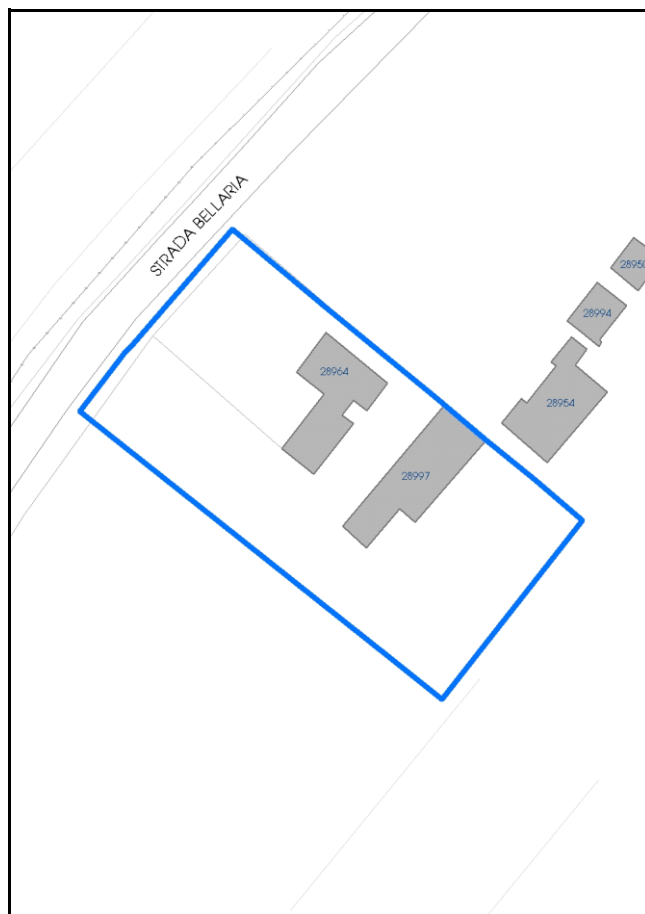

Comune di Modena

**Codice nucleo:** 256\_227dr

**Categoria: vocati alla trasformazione**

residenza

nucleo recuperato

**LOCALIZZAZIONE**

*Indirizzo:* STRADA BELLARIA

*Numero civico:* 353

*Riferimenti catastali:* Foglio: 256

*Mappale:* 227

**FUNZIONI**

- |   |  |   |   |
|---|--|---|---|
| <input checked="" type="checkbox"/> Residenza   | <input checked="" type="checkbox"/> Deposito | <input type="checkbox"/> Allevamento      | <input type="checkbox"/> Centro Aziendale           |
| <input type="checkbox"/> Serra/vivaio           | <input type="checkbox"/> Agriturismo         | <input type="checkbox"/> Maneggio         | <input type="checkbox"/> Impianto di trasformazione |
| <input type="checkbox"/> Altre attività econom. | <input type="checkbox"/> Fattoria didattica  | <input type="checkbox"/> Imp. tecnologico | <input type="checkbox"/> Attività agricola residua  |

*Note:*

Edifici destinati prevalentemente a residenza (B)

**DESCRIZIONE DELL'IMPIANTO INSEDIATIVO**

**Impianto storico**

*Numero edifici:* 2

*Numero edifici oggetto di indagine:* 1

- ☐ Vincolo Monumentale D.Lgs. 42/2004
- ☐ Vincolo Giardino di notevole interesse
- ☐ Presenza di edifici estranei all'impianto -

*Assetto morfologico:* corte aperta

*Elementi componenti presenti:*

- |  |   |   |   |
|--|---|---|---|
| <input checked="" type="checkbox"/> recinzione     | <input type="checkbox"/> manufatto funzionale | <input type="checkbox"/> albero singolo                 | <input type="checkbox"/> alberatura a macchia |
| <input checked="" type="checkbox"/> pavimentazione | <input checked="" type="checkbox"/> siepe     | <input checked="" type="checkbox"/> alberatura a filare | <input type="checkbox"/> altro                |

*Note elementi:*

**RELAZIONI CON IL CONTESTO TERRITORIALE**

*Tipo di accesso:* ☒ accesso indiretto ☐ accesso diretto da viabilità ☒ accesso tramite stradello

*Contesto paesaggistico:*

- |  |  |
|--|--|
| <input checked="" type="checkbox"/> appartenenza ad agglomerato rurale | <input type="checkbox"/> prossimità a territorio urbanizzato |
| <input type="checkbox"/> insediamento isolato                          | <input type="checkbox"/> prossimità ad infrastrutture        |
| <input type="checkbox"/> prossimità ad area produttiva                 | <input type="checkbox"/> prossimità a corso d'acqua          |

*Criticità ambientali:* fonti esterne  
(allevamento equini 110 m)

**NOTE**



## DOCUMENTAZIONE FOTOGRAFICA

Foto anno 2019



Comune di Modena

## CENSIMENTO PATRIMONIO EDILIZIO IN ZONA EXTRAURBANA

### SCHEDA ANALITICA EDIFICIO

Codice nucleo: 256\_227dr Categoria nucleo: vocati alla trasformazione

**Codice edificio: 28997**

#### LOCALIZZAZIONE

Indirizzo: STRADA BELLARIA

Numero civico: 353

Riferimenti catastali: Foglio: 256

Mappale: 227

#### FUNZIONE

Funzione principale: residenza

Funzione secondaria: autorimessa

Stato di utilizzazione: in uso

☐ Edificio produttivo agricolo dismesso

#### CARATTERISTICHE DELL'EDIFICIO

Numero di piani: 2

Numero di alloggi: 1

Superficie abitazione (mq): 520

Superficie altre funzioni (mq): 0

Epoca di costruzione: dal 1801 al 1900

Tipologia edilizia storica: **casa colonica**

Coerenza con l'impianto storico originario ☒

Integrità tipologica: alterata

Tipo di alterazione: alterazione dell'involucro

Stato di conservazione: buono

Vincolo Monumentale D.Lgs. 42/2004: non presente

Categoria di intervento da PSC/RUE 2016: Riqualificazione e ricomposizione tipologica

Codice Scheda censimento 1985: 256059

#### VALUTAZIONE

☒ Valore testimoniale

☐ Valore architettonico

#### NOTE



## DOCUMENTAZIONE FOTOGRAFICA

Foto censimento 1985/1987



Foto censimento 2017/2020





# CENSIMENTO PATRIMONIO EDILIZIO IN ZONA EXTRAURBANA 2020

Codice nucleo: 256\_306dr



Foto aerea 2019 - C.G.R. s.p.a. Parma scala 1:5000



Foto aerea 2019 scala 1:2000

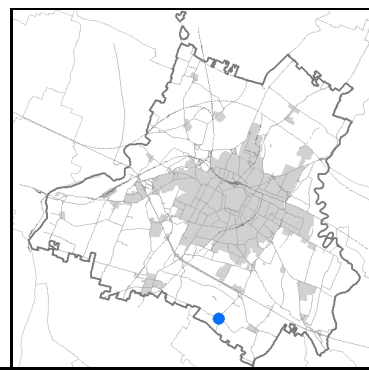

Estratto di mappa 2019 scala 1:2000

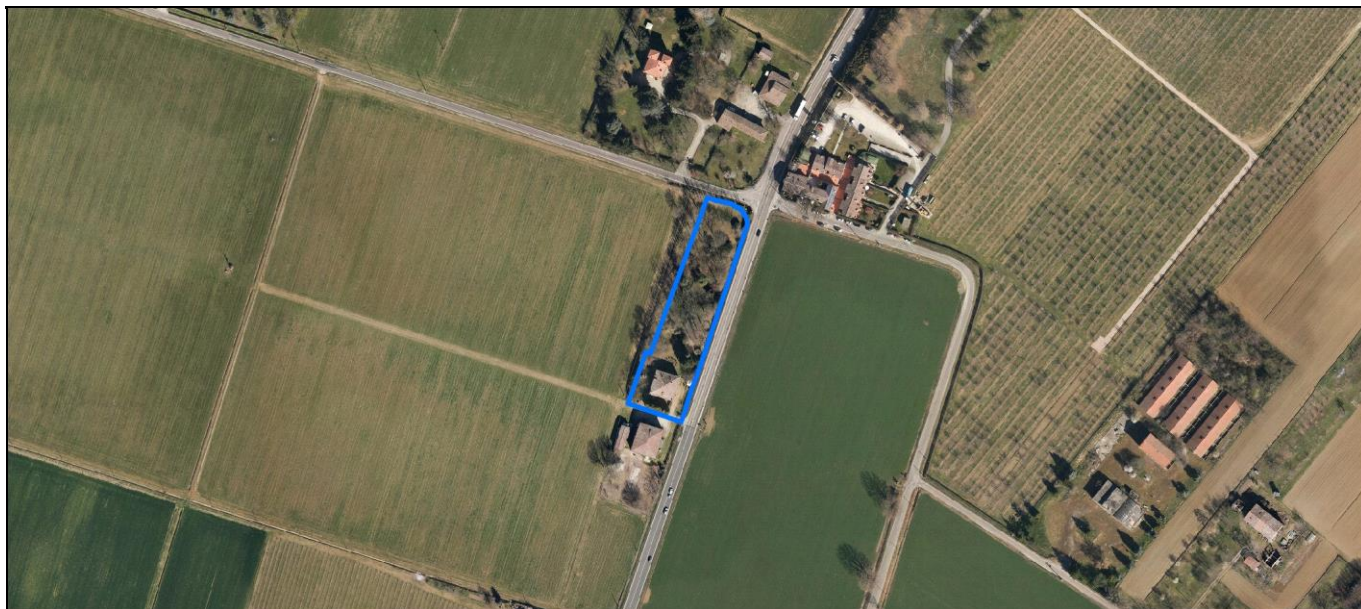
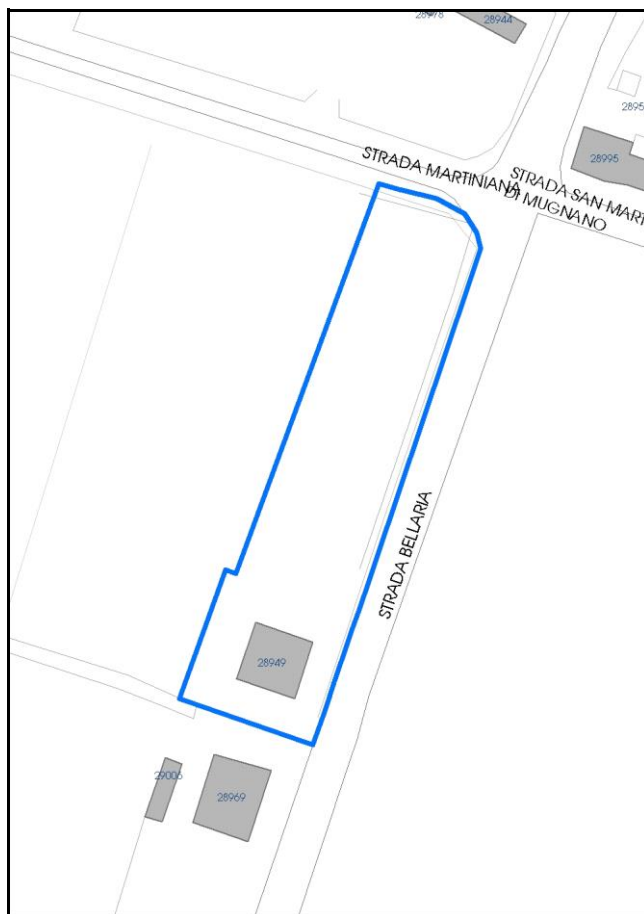

**Categoria: vocati alla trasformazione**

residenza

nucleo recuperato

**LOCALIZZAZIONE**

Indirizzo: STRADA BELLARIA

Numero civico: 370

Riferimenti catastali: Foglio: 256

Mappale: 306

**FUNZIONI**

- |   |   |   |   |
|---|---|---|---|
| <input checked="" type="checkbox"/> Residenza   | <input type="checkbox"/> Deposito           | <input type="checkbox"/> Allevamento      | <input type="checkbox"/> Centro Aziendale           |
| <input type="checkbox"/> Serra/vivaio           | <input type="checkbox"/> Agriturismo        | <input type="checkbox"/> Maneggio         | <input type="checkbox"/> Impianto di trasformazione |
| <input type="checkbox"/> Altre attività econom. | <input type="checkbox"/> Fattoria didattica | <input type="checkbox"/> Imp. tecnologico | <input type="checkbox"/> Attività agricola residua  |

Note:

Edifici destinati prevalentemente a residenza (B)

**DESCRIZIONE DELL'IMPIANTO INSEDIATIVO**

Impianto storico

Numero edifici: 1

Numero edifici oggetto di indagine: 1

- ☐ Vincolo Monumentale D.Lgs. 42/2004
- ☒ Vincolo Giardino di notevole interesse **ALB131**
- ☐ Presenza di edifici estranei all'impianto -

Assetto morfologico: cortile

Elementi componenti presenti:

- |  |   |  |  |
|--|---|--|--|
| <input checked="" type="checkbox"/> recinzione | <input type="checkbox"/> manufatto funzionale | <input type="checkbox"/> albero singolo      | <input checked="" type="checkbox"/> alberatura a macchia |
| <input type="checkbox"/> pavimentazione        | <input checked="" type="checkbox"/> siepe     | <input type="checkbox"/> alberatura a filare | <input type="checkbox"/> altro                           |

Note elementi:

**RELAZIONI CON IL CONTESTO TERRITORIALE**Tipo di accesso: ☐ accesso indiretto ☒ accesso diretto da viabilità ☐ accesso tramite stradello

Contesto paesaggistico:

- |  |  |
|--|--|
| <input checked="" type="checkbox"/> appartenenza ad agglomerato rurale | <input type="checkbox"/> prossimità a territorio urbanizzato |
| <input type="checkbox"/> insediamento isolato                          | <input type="checkbox"/> prossimità ad infrastrutture        |
| <input type="checkbox"/> prossimità ad area produttiva                 | <input type="checkbox"/> prossimità a corso d'acqua          |

Criticità ambientali: assenti

**NOTE**



## DOCUMENTAZIONE FOTOGRAFICA

Foto anno 2019

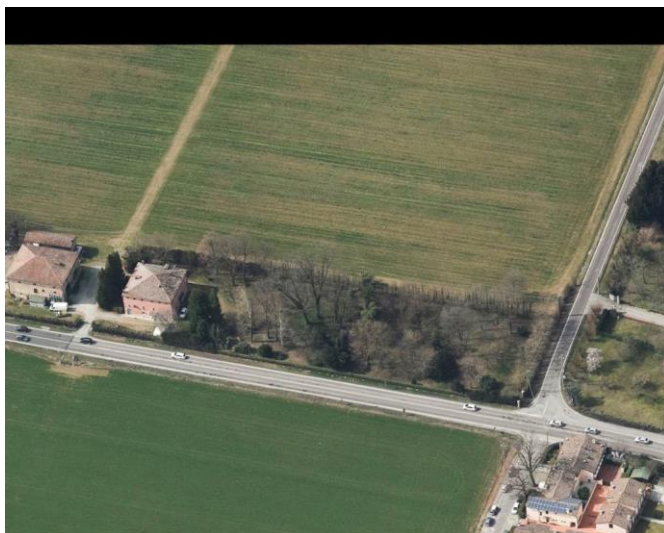
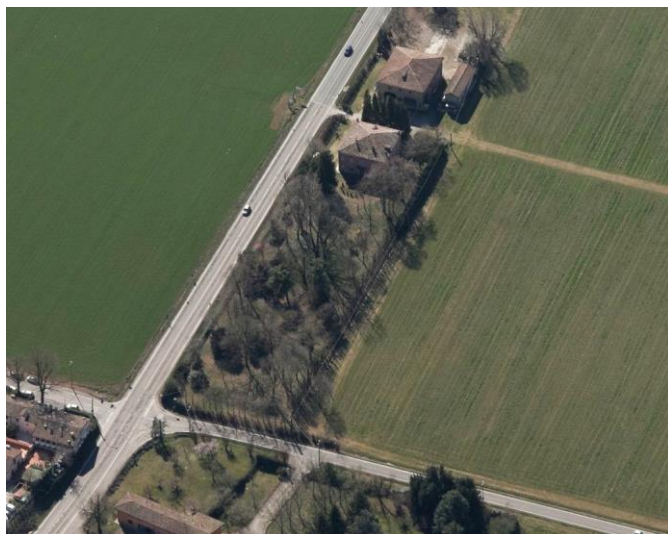



Comune di Modena

## CENSIMENTO PATRIMONIO EDILIZIO IN ZONA EXTRAURBANA

### SCHEDA ANALITICA EDIFICIO

Codice nucleo: 256\_306dr Categoria nucleo: vocati alla trasformazione

**Codice edificio: 28949**

#### LOCALIZZAZIONE

Indirizzo: STRADA BELLARIA

Numero civico: 370

Riferimenti catastali: Foglio: 256

Mappale: 306

#### FUNZIONE

Funzione principale: residenza

Funzione secondaria: ---

Stato di utilizzazione: in uso

☐ Edificio produttivo agricolo dismesso

#### CARATTERISTICHE DELL'EDIFICIO

Numero di piani: 2

Numero di alloggi: 2

Superficie abitazione (mq): 253

Superficie altre funzioni (mq): 0

Epoca di costruzione: dal 1801 al 1900

Tipologia edilizia storica: **casa padronale**

Coerenza con l'impianto storico originario ☒

Integrità tipologica: originaria

Tipo di alterazione:

Stato di conservazione: buono

Vincolo Monumentale D.Lgs. 42/2004: non presente

Categoria di intervento da PSC/RUE 2016: Restauro e risanamento conservativo

Codice Scheda censimento 1985: 256101

#### VALUTAZIONE

☒ Valore testimoniale

☐ Valore architettonico

#### NOTE

## DOCUMENTAZIONE FOTOGRAFICA

Foto censimento 1985/1987



Foto censimento 2017/2020





# CENSIMENTO PATRIMONIO EDILIZIO IN ZONA EXTRAURBANA 2020

Codice nucleo: 257\_2dr



Foto aerea 2019 - C.G.R. s.p.a. Parma scala 1:5000



Foto aerea 2019 scala 1:2000

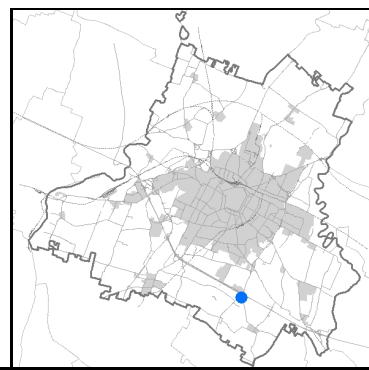

Estratto di mappa 2019 scala 1:2000



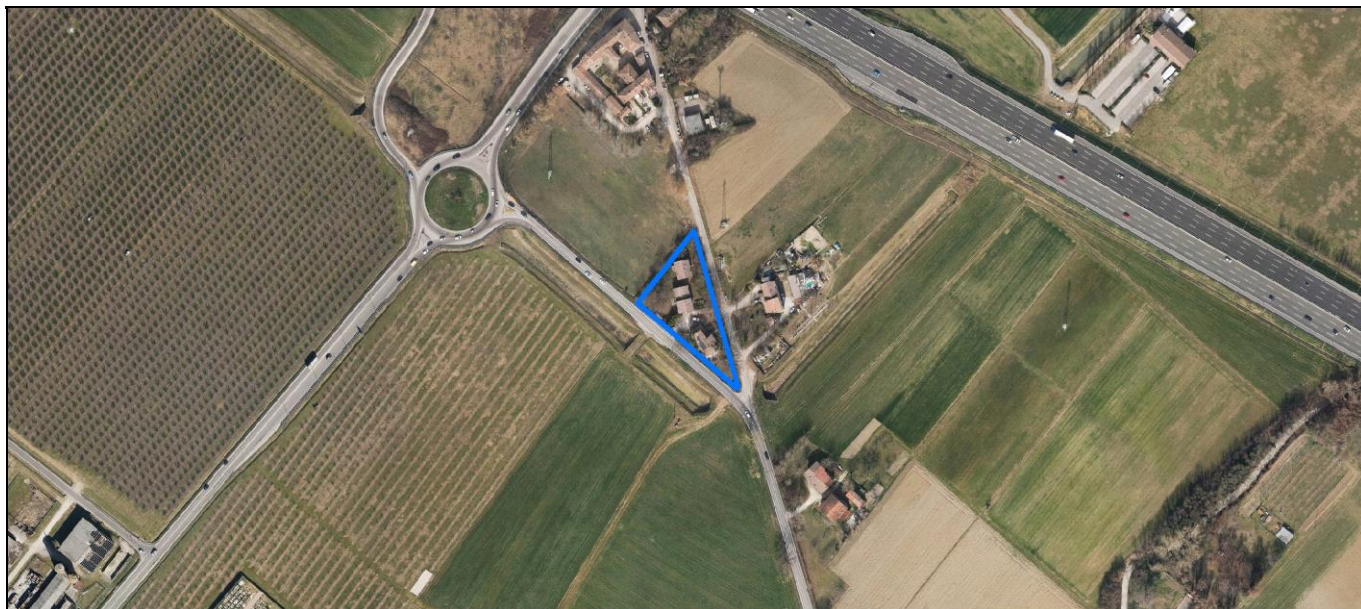
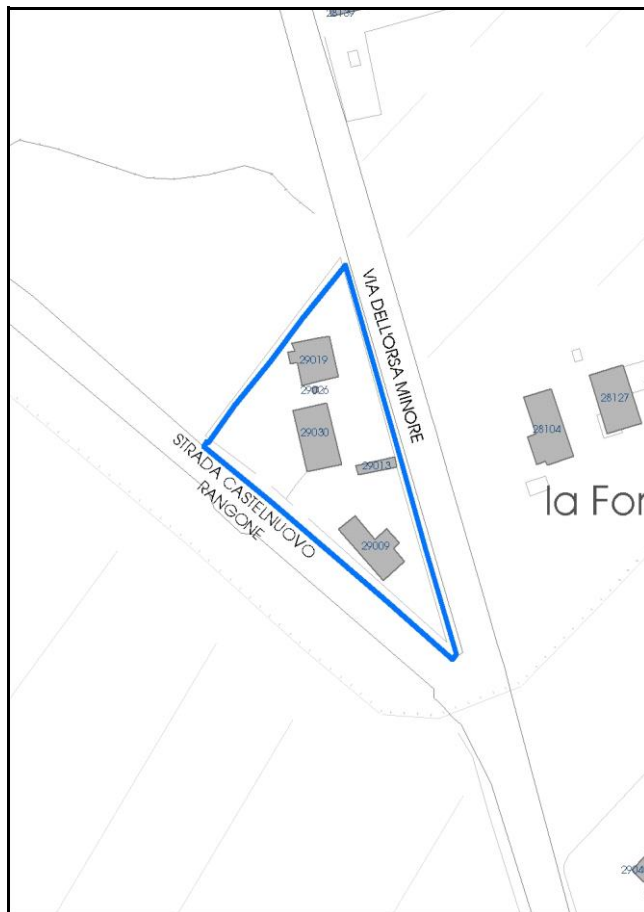

Comune di Modena

**Codice nucleo: 257\_2dr**

**Categoria: vocati alla trasformazione**

residenza

nucleo recuperato

**LOCALIZZAZIONE**

*Indirizzo:* STRADA CASTELNUOVO RANGONE

*Numero civico:* 41

*Riferimenti catastali:* Foglio: 257

*Mappale:* 2

**FUNZIONI**

- |   |  |   |   |
|---|--|---|---|
| <input checked="" type="checkbox"/> Residenza   | <input checked="" type="checkbox"/> Deposito | <input type="checkbox"/> Allevamento      | <input type="checkbox"/> Centro Aziendale           |
| <input type="checkbox"/> Serra/vivaio           | <input type="checkbox"/> Agriturismo         | <input type="checkbox"/> Maneggio         | <input type="checkbox"/> Impianto di trasformazione |
| <input type="checkbox"/> Altre attività econom. | <input type="checkbox"/> Fattoria didattica  | <input type="checkbox"/> Imp. tecnologico | <input type="checkbox"/> Attività agricola residua  |

*Note:*

Edifici destinati prevalentemente a residenza (B)

**DESCRIZIONE DELL'IMPIANTO INSEDIATIVO**

**Impianto storico**

*Numero edifici:* 4

*Numero edifici oggetto di indagine:* 2

- ☐ Vincolo Monumentale D.Lgs. 42/2004
- ☐ Vincolo Giardino di notevole interesse
- ☐ Presenza di edifici estranei all'impianto -

*Assetto morfologico:* corte aperta

*Elementi componenti presenti:*

- |  |   |  |  |
|--|---|--|--|
| <input checked="" type="checkbox"/> recinzione     | <input type="checkbox"/> manufatto funzionale | <input type="checkbox"/> albero singolo      | <input checked="" type="checkbox"/> alberatura a macchia |
| <input checked="" type="checkbox"/> pavimentazione | <input checked="" type="checkbox"/> siepe     | <input type="checkbox"/> alberatura a filare | <input type="checkbox"/> altro                           |

*Note elementi:*

**RELAZIONI CON IL CONTESTO TERRITORIALE**

*Tipo di accesso:* ☐ accesso indiretto ☒ accesso diretto da viabilità ☐ accesso tramite stradello

*Contesto paesaggistico:*

- |  |   |
|--|---|
| <input checked="" type="checkbox"/> appartenenza ad agglomerato rurale | <input checked="" type="checkbox"/> prossimità a territorio urbanizzato |
| <input type="checkbox"/> insediamento isolato                          | <input type="checkbox"/> prossimità ad infrastrutture                   |
| <input type="checkbox"/> prossimità ad area produttiva                 | <input type="checkbox"/> prossimità a corso d'acqua                     |

*Criticità ambientali:* fonti esterne

(autostrada 190 m, ripetitore rete cellulare 100 m)

**NOTE**

## DOCUMENTAZIONE FOTOGRAFICA

Foto anno 2019



Comune di Modena

## CENSIMENTO PATRIMONIO EDILIZIO IN ZONA EXTRAURBANA

### SCHEDA ANALITICA EDIFICIO

Codice nucleo: 257\_2dr      Categoria nucleo: vocati alla trasformazione

**Codice edificio: 29019**

#### LOCALIZZAZIONE

Indirizzo: STRADA CASTELNUOVO RANGONE

Numero civico: 98

Riferimenti catastali: Foglio: 257

Mappale: 1

#### FUNZIONE

Funzione principale: residenza

Funzione secondaria: ---

Stato di utilizzazione: in uso

☐ Edificio produttivo agricolo dismesso

#### CARATTERISTICHE DELL'EDIFICIO

Numero di piani: 2

Numero di alloggi: 1

Superficie abitazione (mq): 116

Superficie altre funzioni (mq): 0

Epoca di costruzione: dal 1801 al 1900

Tipologia edilizia storica: **casa padronale**

Coerenza con l'impianto storico originario ☒

Integrità tipologica: originaria

Tipo di alterazione:

Stato di conservazione: buono

Vincolo Monumentale D.Lgs. 42/2004: non presente

Categoria di intervento da PSC/RUE 2016: Riqualificazione e ricomposizione tipologica

Codice Scheda censimento 1985: 257001

#### VALUTAZIONE

☒ Valore testimoniale

☐ Valore architettonico

#### NOTE



## DOCUMENTAZIONE FOTOGRAFICA

Foto censimento 1985/1987



Foto censimento 2017/2020



Comune di Modena

## CENSIMENTO PATRIMONIO EDILIZIO IN ZONA EXTRAURBANA

### SCHEDA ANALITICA EDIFICIO

Codice nucleo: 257\_2dr

Categoria nucleo: vocati alla trasformazione

**Codice edificio: 29030**

#### LOCALIZZAZIONE

Indirizzo: STRADA CASTELNUOVO RANGONE

Numero civico: 41

Riferimenti catastali: Foglio: 257

Mappale: 2

#### FUNZIONE

Funzione principale: residenza

Funzione secondaria: ---

Stato di utilizzazione: in uso

☐ Edificio produttivo agricolo dismesso

#### CARATTERISTICHE DELL'EDIFICIO

Numero di piani: 2

Numero di alloggi: 1

Superficie abitazione (mq): 154

Superficie altre funzioni (mq): 0

Epoca di costruzione: dal 1801 al 1900

Tipologia edilizia storica: **stalla e fienile**

Coerenza con l'impianto storico originario ☒

Integrità tipologica: alterata

Tipo di alterazione: alterazione dell'involucro

Stato di conservazione: buono

Vincolo Monumentale D.Lgs. 42/2004: non presente

Categoria di intervento da PSC/RUE 2016: Riqualificazione e ricomposizione tipologica

Codice Scheda censimento 1985: 257002

#### VALUTAZIONE

☒ Valore testimoniale

☐ Valore architettonico

#### NOTE

## DOCUMENTAZIONE FOTOGRAFICA

Foto censimento 1985/1987



Foto censimento 2017/2020





# CENSIMENTO PATRIMONIO EDILIZIO IN ZONA EXTRAURBANA 2020

Codice nucleo: **257\_37dr**



Foto aerea 2019 - C.G.R. s.p.a. Parma scala 1:5000



Foto aerea 2019 scala 1:2000

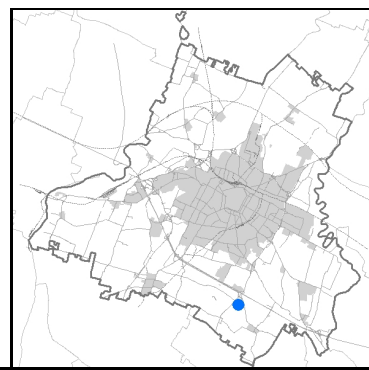

Estratto di mappa 2019 scala 1:2000

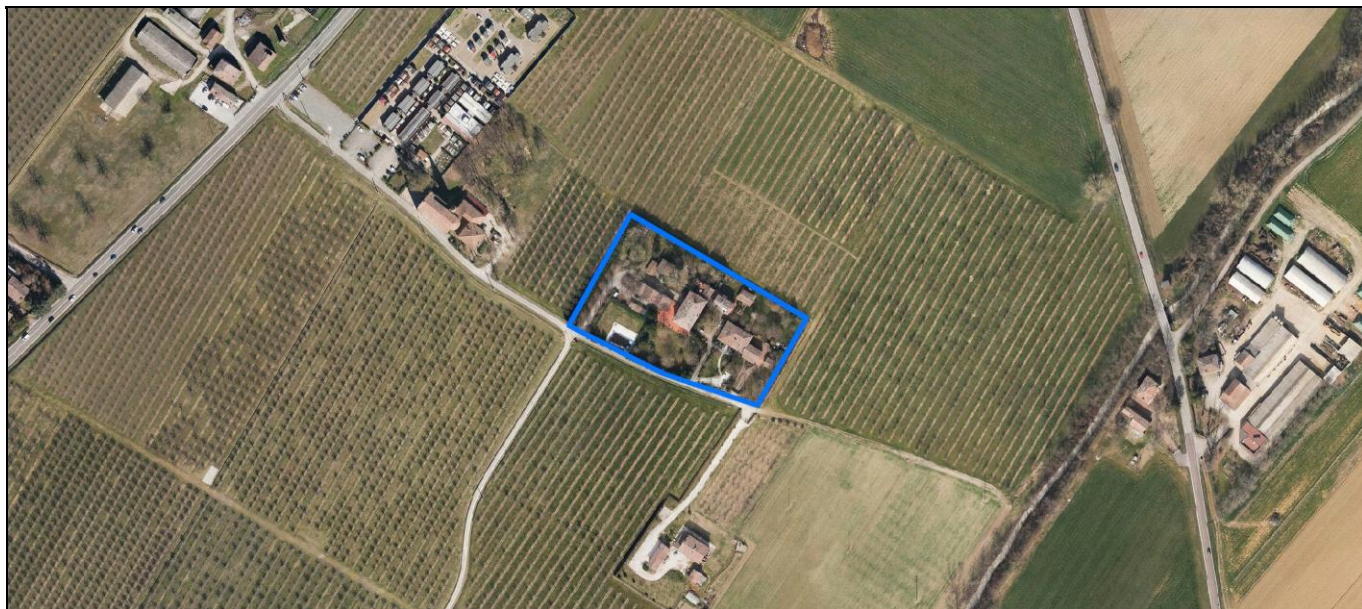

Comune di Modena

**Codice nucleo: 257\_37dr**

**Categoria: vocati alla trasformazione**

residenza

nucleo recuperato

**LOCALIZZAZIONE**

*Indirizzo:* STRADA CHIESA SANTA MARIA DI MUGNANO      *Numero civico:*

*Riferimenti catastali:*    *Foglio:* 257                      *Mappale:* 37

**FUNZIONI**

- |   |  |   |   |
|---|--|---|---|
| <input checked="" type="checkbox"/> Residenza   | <input checked="" type="checkbox"/> Deposito | <input type="checkbox"/> Allevamento      | <input type="checkbox"/> Centro Aziendale           |
| <input type="checkbox"/> Serra/vivaio           | <input type="checkbox"/> Agriturismo         | <input type="checkbox"/> Maneggio         | <input type="checkbox"/> Impianto di trasformazione |
| <input type="checkbox"/> Altre attività econom. | <input type="checkbox"/> Fattoria didattica  | <input type="checkbox"/> Imp. tecnologico | <input type="checkbox"/> Attività agricola residua  |

*Note:*

Edifici destinati prevalentemente a residenza (B)

**DESCRIZIONE DELL'IMPIANTO INSEDIATIVO**

**Impianto storico**                      *Numero edifici:* 8                      *Numero edifici oggetto di indagine:* 5

- ☐ Vincolo Monumentale D.Lgs. 42/2004
- ☐ Vincolo Giardino di notevole interesse
- ☐ Presenza di edifici estranei all'impianto -

*Assetto morfologico:* corte aperta

*Elementi componenti presenti:*

- |  |  |  |  |
|--|--|--|--|
| <input checked="" type="checkbox"/> recinzione     | <input checked="" type="checkbox"/> manufatto funzionale | <input type="checkbox"/> albero singolo      | <input checked="" type="checkbox"/> alberatura a macchia |
| <input checked="" type="checkbox"/> pavimentazione | <input checked="" type="checkbox"/> siepe                | <input type="checkbox"/> alberatura a filare | <input type="checkbox"/> altro                           |

*Note elementi:*

**RELAZIONI CON IL CONTESTO TERRITORIALE**

*Tipo di accesso:*    ☐ accesso indiretto    ☒ accesso diretto da viabilità    ☐ accesso tramite stradello

*Contesto paesaggistico:*

- |   |  |
|---|--|
| <input type="checkbox"/> appartenenza ad agglomerato rurale | <input type="checkbox"/> prossimità a territorio urbanizzato |
| <input checked="" type="checkbox"/> insediamento isolato    | <input type="checkbox"/> prossimità ad infrastrutture        |
| <input type="checkbox"/> prossimità ad area produttiva      | <input type="checkbox"/> prossimità a corso d'acqua          |

*Criticità ambientali:* fonti esterne  
(cimitero 170 m)

**NOTE**



## DOCUMENTAZIONE FOTOGRAFICA

Foto anno 2019

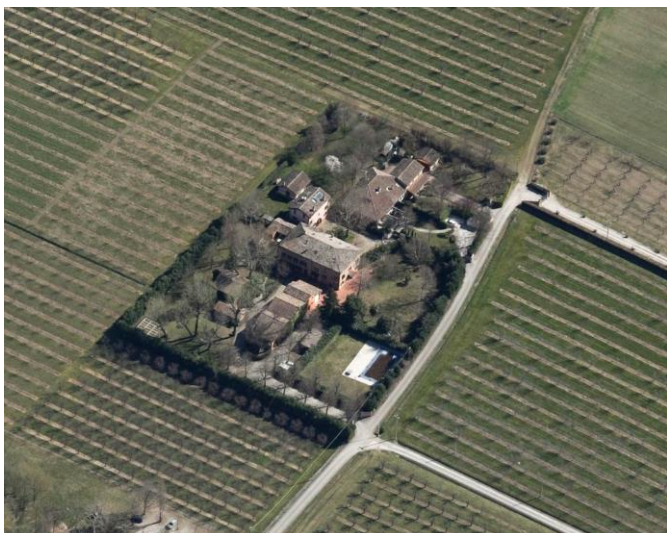



Comune di Modena

## CENSIMENTO PATRIMONIO EDILIZIO IN ZONA EXTRAURBANA

### SCHEDA ANALITICA EDIFICIO

Codice nucleo: 257\_37dr    Categoria nucleo: vocati alla trasformazione

**Codice edificio: 29012**

#### LOCALIZZAZIONE

Indirizzo: STRADA CHIESA SANTA MARIA DI MUGNA    Numero civico: 0

Riferimenti catastali:    Foglio: 257    Mappale: 40

#### FUNZIONE

Funzione principale: residenza

Funzione secondaria: ---

Stato di utilizzazione: in uso

☐ Edificio produttivo agricolo dismesso

#### CARATTERISTICHE DELL'EDIFICIO

Numero di piani: 2

Numero di alloggi: 1

Superficie abitazione (mq): 125

Superficie altre funzioni (mq): 0

Epoca di costruzione: dal 1801 al 1900

Tipologia edilizia storica: **casa colonica**

Coerenza con l'impianto storico originario ☒

Integrità tipologica: alterata

Tipo di alterazione: corpo annesso precario

Stato di conservazione: buono

Vincolo Monumentale D.Lgs. 42/2004: non presente

Categoria di intervento da PSC/RUE 2016: Riqualificazione e ricomposizione tipologica

Codice Scheda censimento 1985: 257040

#### VALUTAZIONE

☒ Valore testimoniale

☐ Valore architettonico

#### NOTE

pannelli solari integrati nella copertura

## DOCUMENTAZIONE FOTOGRAFICA

Foto censimento 1985/1987



Foto censimento 2017/2020



Comune di Modena

## CENSIMENTO PATRIMONIO EDILIZIO IN ZONA EXTRAURBANA

### SCHEDA ANALITICA EDIFICIO

Codice nucleo: 257\_37dr    Categoria nucleo: vocati alla trasformazione

**Codice edificio: 29015**

#### LOCALIZZAZIONE

Indirizzo: STRADA CHIESA SANTA MARIA DI MUGNA    Numero civico: 49

Riferimenti catastali:    Foglio: 257    Mappale: 38

#### FUNZIONE

Funzione principale: residenza

Funzione secondaria: ---

Stato di utilizzazione: in uso

☐ Edificio produttivo agricolo dismesso

#### CARATTERISTICHE DELL'EDIFICIO

Numero di piani: 2

Numero di alloggi: 3

Superficie abitazione (mq): 401

Superficie altre funzioni (mq): 0

Epoca di costruzione: dal 1801 al 1900

Tipologia edilizia storica: **casa colonica**

Coerenza con l'impianto storico originario ☒

Integrità tipologica: alterata

Tipo di alterazione: alterazione dell'involucro

Stato di conservazione: buono

Vincolo Monumentale D.Lgs. 42/2004: non presente

Categoria di intervento da PSC/RUE 2016: Riqualificazione e ricomposizione tipologica

Codice Scheda censimento 1985: 257038

#### VALUTAZIONE

☒ Valore testimoniale

☐ Valore architettonico

#### NOTE



## DOCUMENTAZIONE FOTOGRAFICA

Foto censimento 1985/1987



Foto censimento 2017/2020



Comune di Modena

## CENSIMENTO PATRIMONIO EDILIZIO IN ZONA EXTRAURBANA

### SCHEMA ANALITICA EDIFICIO

Codice nucleo: 257\_37dr Categoria nucleo: vocati alla trasformazione

**Codice edificio: 29027**

#### LOCALIZZAZIONE

Indirizzo: STRADA CHIESA SANTA MARIA DI MUGNA Numero civico: 0

Riferimenti catastali: Foglio: 257 Mappale: 37

#### FUNZIONE

Funzione principale: deposito

Funzione secondaria: ---

Stato di utilizzazione: in uso

☐ Edificio produttivo agricolo dismesso

#### CARATTERISTICHE DELL'EDIFICIO

Numero di piani: 2

Numero di alloggi: 0

Superficie abitazione (mq): 0

Superficie altre funzioni (mq): 217

Epoca di costruzione: dal 1801 al 1900

Tipologia edilizia storica: **stalla e fienile**

Coerenza con l'impianto storico originario ☒

Integrità tipologica: originaria

Tipo di alterazione:

Stato di conservazione: buono

Vincolo Monumentale D.Lgs. 42/2004: non presente

Categoria di intervento da PSC/RUE 2016: Riqualificazione e ricomposizione tipologica

Codice Scheda censimento 1985: 257037

#### VALUTAZIONE

☒ Valore testimoniale

☐ Valore architettonico

#### NOTE



## DOCUMENTAZIONE FOTOGRAFICA

Foto censimento 1985/1987



Foto censimento 2017/2020





Comune di Modena

## CENSIMENTO PATRIMONIO EDILIZIO IN ZONA EXTRAURBANA

### SCHEDA ANALITICA EDIFICIO

Codice nucleo: 257\_37dr    Categoria nucleo: vocati alla trasformazione

**Codice edificio: 29035**

#### LOCALIZZAZIONE

Indirizzo: STRADA CHIESA SANTA MARIA DI MUGNA    Numero civico: 0

Riferimenti catastali:    Foglio: 257    Mappale: 43

#### FUNZIONE

Funzione principale: residenza

Funzione secondaria: ---

Stato di utilizzazione: in uso

☐ Edificio produttivo agricolo dismesso

#### CARATTERISTICHE DELL'EDIFICIO

Numero di piani: 2

Numero di alloggi: 2

Superficie abitazione (mq): 303

Superficie altre funzioni (mq): 0

Epoca di costruzione: dal 1801 al 1900

Tipologia edilizia storica: **casa colonica**

Coerenza con l'impianto storico originario ☒

Integrità tipologica: alterata

Tipo di alterazione: alterazione dell'involucro

Stato di conservazione: buono

Vincolo Monumentale D.Lgs. 42/2004: non presente

Categoria di intervento da PSC/RUE 2016: Riqualificazione e ricomposizione tipologica

Codice Scheda censimento 1985: 257043

#### VALUTAZIONE

☒ Valore testimoniale

☐ Valore architettonico

#### NOTE

## DOCUMENTAZIONE FOTOGRAFICA

Foto censimento 1985/1987



Foto censimento 2017/2020



Comune di Modena

## CENSIMENTO PATRIMONIO EDILIZIO IN ZONA EXTRAURBANA

### SCHEDA ANALITICA EDIFICIO

Codice nucleo: 257\_37dr    Categoria nucleo: vocati alla trasformazione

**Codice edificio: 29053**

#### LOCALIZZAZIONE

Indirizzo: STRADA CHIESA SANTA MARIA DI MUGNA    Numero civico: 0

Riferimenti catastali:    Foglio: 257    Mappale: 36

#### FUNZIONE

Funzione principale: deposito

Funzione secondaria: ---

Stato di utilizzazione: in uso

☐ Edificio produttivo agricolo dismesso

#### CARATTERISTICHE DELL'EDIFICIO

Numero di piani: 2

Numero di alloggi: 0

Superficie abitazione (mq): 0

Superficie altre funzioni (mq): 72

Epoca di costruzione: dal 1801 al 1900

Tipologia edilizia storica: **stalla e fienile**

Coerenza con l'impianto storico originario ☒

Integrità tipologica: alterata

Tipo di alterazione: alterazione dell'involucro

Stato di conservazione: buono

Vincolo Monumentale D.Lgs. 42/2004: non presente

Categoria di intervento da PSC/RUE 2016: Riqualificazione e ricomposizione tipologica

Codice Scheda censimento 1985: 257036

#### VALUTAZIONE

☒ Valore testimoniale

☐ Valore architettonico

#### NOTE



## DOCUMENTAZIONE FOTOGRAFICA

Foto censimento 1985/1987



Foto censimento 2017/2020





# CENSIMENTO PATRIMONIO EDILIZIO IN ZONA EXTRAURBANA 2020

Codice nucleo: 257\_154dr



Foto aerea 2019 - C.G.R. s.p.a. Parma scala 1:5000



Foto aerea 2019 scala 1:2000

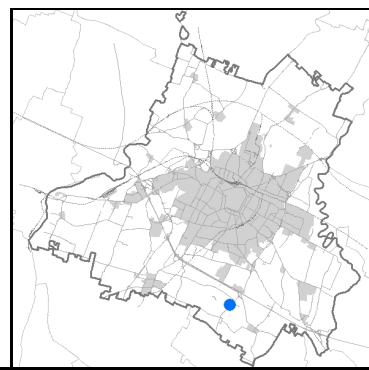

Estratto di mappa 2019 scala 1:2000

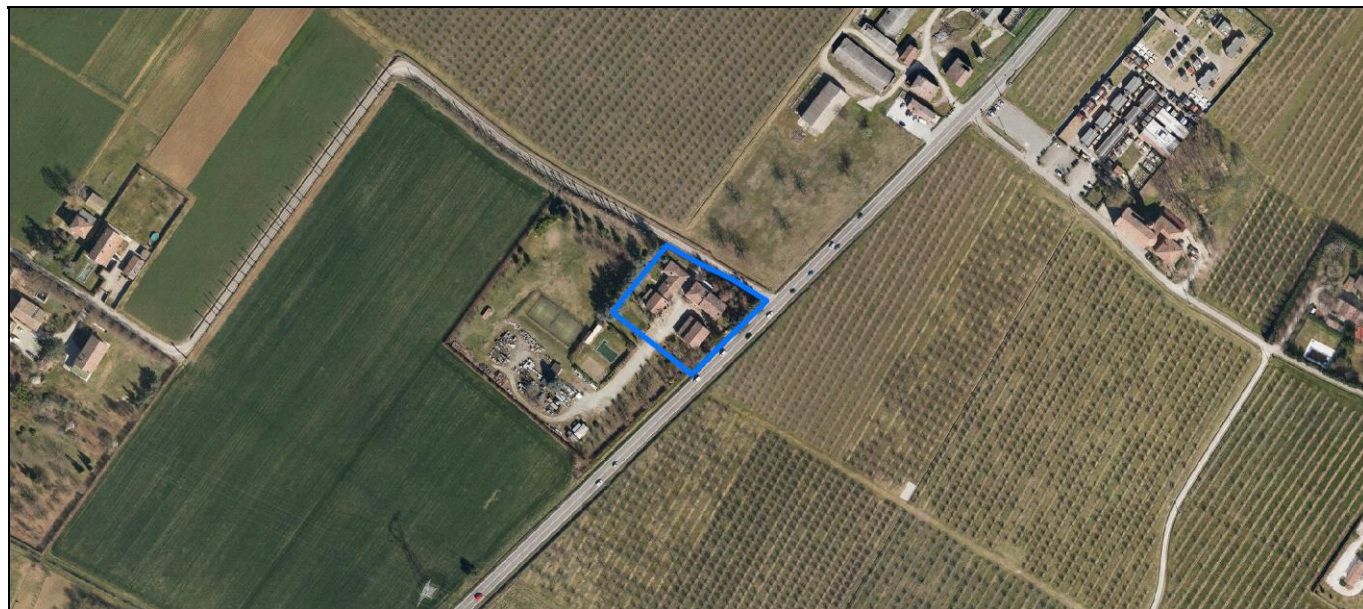
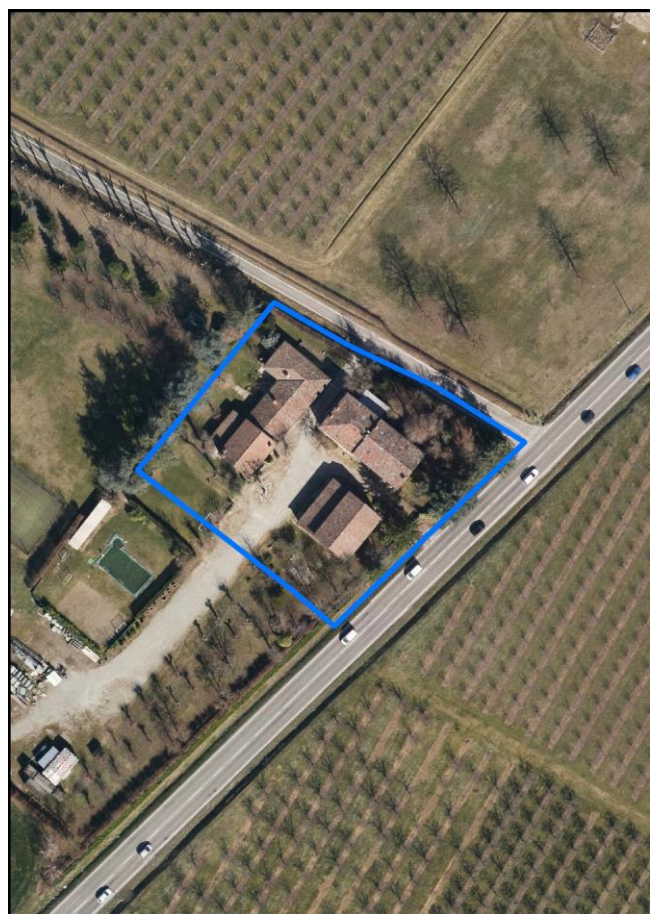

Comune di Modena

**Codice nucleo: 257\_154dr**

**Categoria: vocati alla trasformazione**

residenza

nucleo recuperato

**LOCALIZZAZIONE**

*Indirizzo:* STRADA BELLARIA

*Numero civico:* 320

*Riferimenti catastali:* Foglio: 257

*Mappale:* 154

**FUNZIONI**

- |   |  |   |   |
|---|--|---|---|
| <input checked="" type="checkbox"/> Residenza   | <input checked="" type="checkbox"/> Deposito | <input type="checkbox"/> Allevamento      | <input type="checkbox"/> Centro Aziendale           |
| <input type="checkbox"/> Serra/vivaio           | <input type="checkbox"/> Agriturismo         | <input type="checkbox"/> Maneggio         | <input type="checkbox"/> Impianto di trasformazione |
| <input type="checkbox"/> Altre attività econom. | <input type="checkbox"/> Fattoria didattica  | <input type="checkbox"/> Imp. tecnologico | <input type="checkbox"/> Attività agricola residua  |

*Note:*

Edifici destinati prevalentemente a residenza (B)

**DESCRIZIONE DELL'IMPIANTO INSEDIATIVO**

**Impianto storico**

*Numero edifici:* 3

*Numero edifici oggetto di indagine:* 1

- ☐ Vincolo Monumentale D.Lgs. 42/2004
- ☐ Vincolo Giardino di notevole interesse
- ☐ Presenza di edifici estranei all'impianto -

*Assetto morfologico:* corte aperta

*Elementi componenti presenti:*

- |  |   |  |  |
|--|---|--|--|
| <input checked="" type="checkbox"/> recinzione     | <input type="checkbox"/> manufatto funzionale | <input type="checkbox"/> albero singolo      | <input checked="" type="checkbox"/> alberatura a macchia |
| <input checked="" type="checkbox"/> pavimentazione | <input checked="" type="checkbox"/> siepe     | <input type="checkbox"/> alberatura a filare | <input type="checkbox"/> altro                           |

*Note elementi:*

**RELAZIONI CON IL CONTESTO TERRITORIALE**

*Tipo di accesso:* ☐ accesso indiretto ☒ accesso diretto da viabilità ☐ accesso tramite stradello

*Contesto paesaggistico:*

- |   |  |
|---|--|
| <input type="checkbox"/> appartenenza ad agglomerato rurale | <input type="checkbox"/> prossimità a territorio urbanizzato |
| <input checked="" type="checkbox"/> insediamento isolato    | <input type="checkbox"/> prossimità ad infrastrutture        |
| <input type="checkbox"/> prossimità ad area produttiva      | <input type="checkbox"/> prossimità a corso d'acqua          |

*Criticità ambientali:* fonti esterne

(allevamento bovini 140 m)

**NOTE**



## DOCUMENTAZIONE FOTOGRAFICA

Foto anno 2019

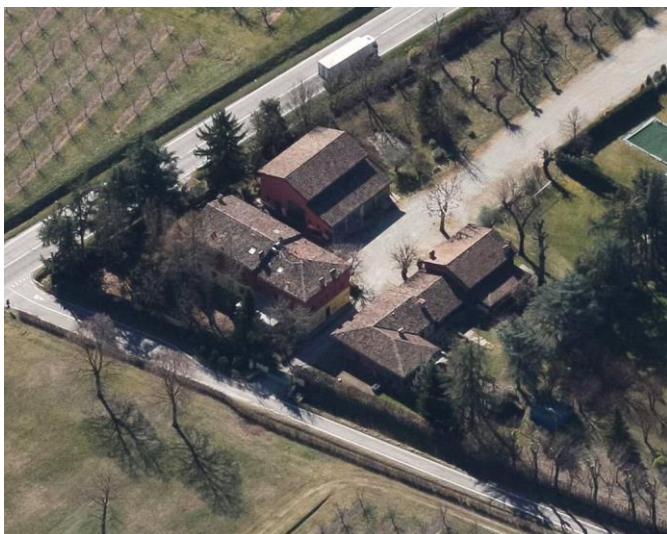

Comune di Modena

## CENSIMENTO PATRIMONIO EDILIZIO IN ZONA EXTRAURBANA

### SCHEDA ANALITICA EDIFICIO

Codice nucleo: 257\_154dr Categoria nucleo: vocati alla trasformazione

**Codice edificio: 29010**

#### LOCALIZZAZIONE

Indirizzo: STRADA BELLARIA

Numero civico: 320

Riferimenti catastali: Foglio: 257

Mappale: 154

#### FUNZIONE

Funzione principale: residenza

Funzione secondaria: ---

Stato di utilizzazione: in uso

☐ Edificio produttivo agricolo dismesso

#### CARATTERISTICHE DELL'EDIFICIO

Numero di piani: 1

Numero di alloggi: 1

Superficie abitazione (mq): 221

Superficie altre funzioni (mq): 0

Epoca di costruzione: dal 1801 al 1900

Tipologia edilizia storica: **stalla e fienile**

Coerenza con l'impianto storico originario ☒

Integrità tipologica: alterata

Tipo di alterazione: alterazione dell'involucro

Stato di conservazione: buono

Vincolo Monumentale D.Lgs. 42/2004: non presente

Categoria di intervento da PSC/RUE 2016: Riqualificazione e ricomposizione tipologica

Codice Scheda censimento 1985: 257065

#### VALUTAZIONE

☒ Valore testimoniale

☐ Valore architettonico

#### NOTE



## DOCUMENTAZIONE FOTOGRAFICA

Foto censimento 1985/1987



Foto censimento 2017/2020

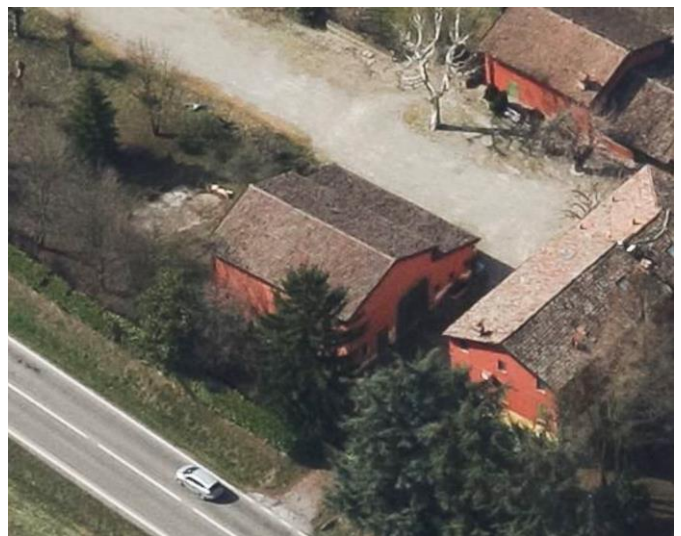



# CENSIMENTO PATRIMONIO EDILIZIO IN ZONA EXTRAURBANA 2020

Codice nucleo: 258\_10dr



Foto aerea 2019 - C.G.R. s.p.a. Parma scala 1:5000



Foto aerea 2019 scala 1:2000

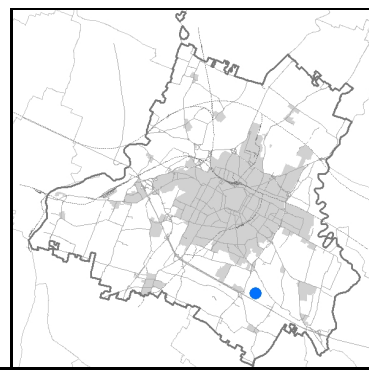

Estratto di mappa 2019 scala 1:2000

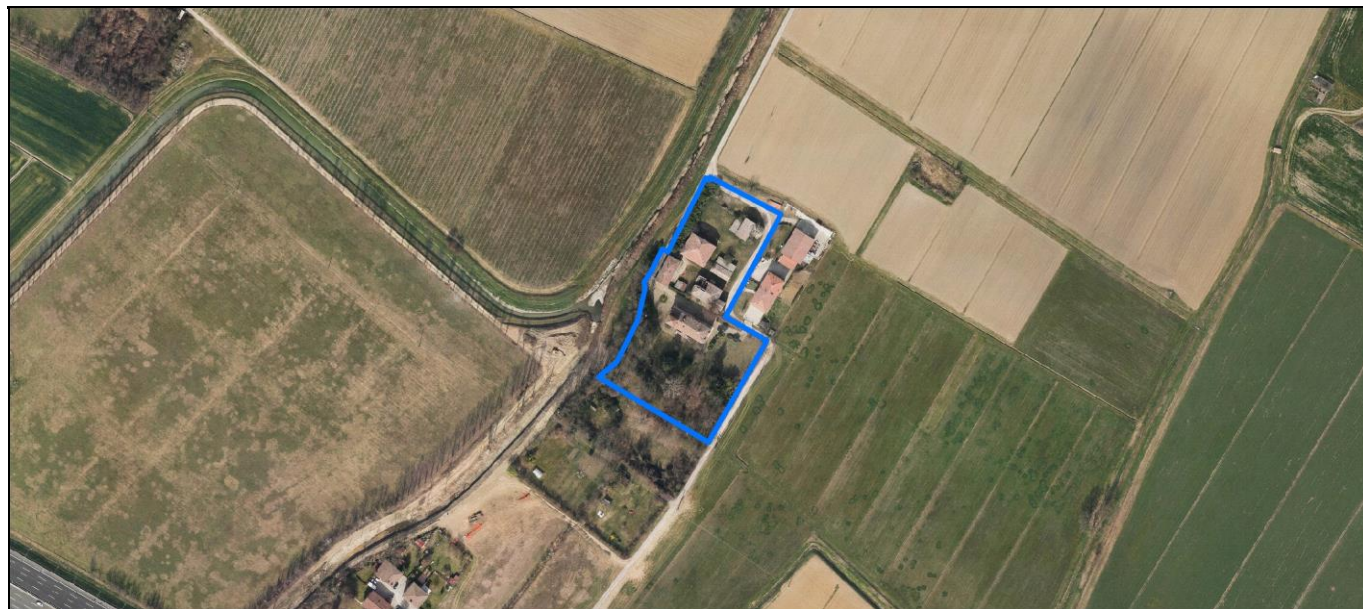
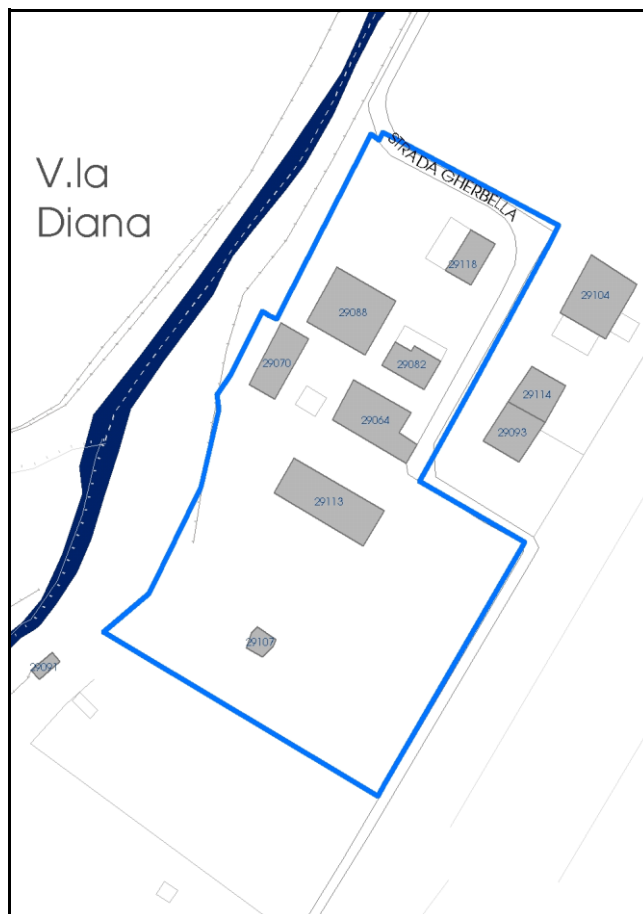

**Categoria: vocati alla trasformazione**

residenza

nucleo recuperato

**LOCALIZZAZIONE**

Indirizzo: STRADA GHERBELLA

Numero civico: 152

Riferimenti catastali: Foglio: 258

Mappale: 10

**FUNZIONI**

- |   |   |   |   |
|---|---|---|---|
| <input checked="" type="checkbox"/> Residenza   | <input type="checkbox"/> Deposito           | <input type="checkbox"/> Allevamento      | <input type="checkbox"/> Centro Aziendale           |
| <input type="checkbox"/> Serra/vivaio           | <input type="checkbox"/> Agriturismo        | <input type="checkbox"/> Maneggio         | <input type="checkbox"/> Impianto di trasformazione |
| <input type="checkbox"/> Altre attività econom. | <input type="checkbox"/> Fattoria didattica | <input type="checkbox"/> Imp. tecnologico | <input type="checkbox"/> Attività agricola residua  |

Note:

Beni culturali all'esterno dei centri storici (A)

**DESCRIZIONE DELL'IMPIANTO INSEDIATIVO**

Impianto storico

Numero edifici: 7

Numero edifici oggetto di indagine: 5

- ☐ Vincolo Monumentale D.Lgs. 42/2004
- ☒ Vincolo Giardino di notevole interesse **ALB132**
- ☐ Presenza di edifici estranei all'impianto -

Assetto morfologico: disposizione libera

Elementi componenti presenti:

- |  |  |  |  |
|--|--|--|--|
| <input checked="" type="checkbox"/> recinzione | <input checked="" type="checkbox"/> manufatto funzionale | <input checked="" type="checkbox"/> albero singolo | <input checked="" type="checkbox"/> alberatura a macchia |
| <input type="checkbox"/> pavimentazione        | <input checked="" type="checkbox"/> siepe                | <input type="checkbox"/> alberatura a filare       | <input type="checkbox"/> altro                           |

Note elementi:

**RELAZIONI CON IL CONTESTO TERRITORIALE**Tipo di accesso: ☐ accesso indiretto ☐ accesso diretto da viabilità ☒ accesso tramite stradello

Contesto paesaggistico:

- |  |  |
|--|--|
| <input checked="" type="checkbox"/> appartenenza ad agglomerato rurale | <input type="checkbox"/> prossimità a territorio urbanizzato   |
| <input type="checkbox"/> insediamento isolato                          | <input type="checkbox"/> prossimità ad infrastrutture          |
| <input type="checkbox"/> prossimità ad area produttiva                 | <input checked="" type="checkbox"/> prossimità a corso d'acqua |

Criticità ambientali: assenti

**NOTE**

Il giardino di notevole interesse occupa solo una parte del nucleo.



## DOCUMENTAZIONE FOTOGRAFICA

Foto anno 2019

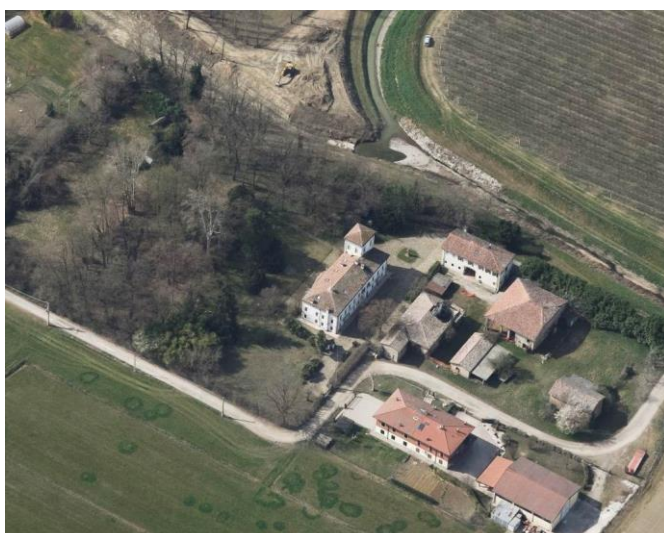



Comune di Modena

## CENSIMENTO PATRIMONIO EDILIZIO IN ZONA EXTRAURBANA

### SCHEDA ANALITICA EDIFICIO

Codice nucleo: 258\_10dr    Categoria nucleo: vocati alla trasformazione

**Codice edificio: 29064**

Villa Diena e pertinenze

#### LOCALIZZAZIONE

Indirizzo: STRADA GHERBELLA

Numero civico: 152

Riferimenti catastali: Foglio: 258

Mappale: 9

#### FUNZIONE

Funzione principale: residenza

Funzione secondaria: ---

Stato di utilizzazione: non in uso

☒ Edificio produttivo agricolo dismesso

#### CARATTERISTICHE DELL'EDIFICIO

Numero di piani: 2

Numero di alloggi: 1

Superficie abitazione (mq): 242

Superficie altre funzioni (mq): 0

Epoca di costruzione: fino al 1800

Tipologia edilizia storica: **casa colonica**

Coerenza con l'impianto storico originario ☒

Integrità tipologica: originaria

Tipo di alterazione:

Stato di conservazione: pessimo

Vincolo Monumentale D.Lgs. 42/2004: non presente

Categoria di intervento da PSC/RUE 2016: Riqualificazione e ricomposizione tipologica

Codice Scheda censimento 1985: 258009

#### VALUTAZIONE

☒ Valore testimoniale

☐ Valore architettonico

#### NOTE

## DOCUMENTAZIONE FOTOGRAFICA

Foto censimento 1985/1987



Foto censimento 2017/2020



Comune di Modena

## CENSIMENTO PATRIMONIO EDILIZIO IN ZONA EXTRAURBANA

### SCHEMA ANALITICA EDIFICIO

Codice nucleo: 258\_10dr Categoria nucleo: vocati alla trasformazione

**Codice edificio: 29070**

Villa Diena e pertinenze

#### LOCALIZZAZIONE

Indirizzo: STRADA GHERBELLA

Numero civico: 152

Riferimenti catastali: Foglio: 258

Mappale: 6

#### FUNZIONE

Funzione principale: residenza

Funzione secondaria: ---

Stato di utilizzazione: in uso

☐ Edificio produttivo agricolo dismesso

#### CARATTERISTICHE DELL'EDIFICIO

Numero di piani: 2

Numero di alloggi: 1

Superficie abitazione (mq): 148

Superficie altre funzioni (mq): 0

Epoca di costruzione: fino al 1800

Tipologia edilizia storica: **casa padronale**

Coerenza con l'impianto storico originario ☒

Integrità tipologica: originaria

Tipo di alterazione:

Stato di conservazione: buono

Vincolo Monumentale D.Lgs. 42/2004: non presente

Categoria di intervento da PSC/RUE 2016: Restauro e risanamento conservativo

Codice Scheda censimento 1985: 258006

#### VALUTAZIONE

☒ Valore testimoniale

☐ Valore architettonico

#### NOTE



---

## DOCUMENTAZIONE FOTOGRAFICA

Foto censimento 1985/1987



Foto censimento 2017/2020



Comune di Modena

## CENSIMENTO PATRIMONIO EDILIZIO IN ZONA EXTRAURBANA

### SCHEMA ANALITICA EDIFICIO

Codice nucleo: 258\_10dr Categoria nucleo: vocati alla trasformazione

**Codice edificio: 29082**

Villa Diena e pertinenze

#### LOCALIZZAZIONE

Indirizzo: STRADA GHERBELLA

Numero civico: 0

Riferimenti catastali: Foglio: 258

Mappale: 8

#### FUNZIONE

Funzione principale: stalla

Funzione secondaria: ---

Stato di utilizzazione: non in uso

☒ Edificio produttivo agricolo dismesso

#### CARATTERISTICHE DELL'EDIFICIO

Numero di piani: 1

Numero di alloggi: 0

Superficie abitazione (mq): 0

Superficie altre funzioni (mq): 104

Epoca di costruzione: fino al 1800

Tipologia edilizia storica: **stalla e fienile**

Coerenza con l'impianto storico originario ☒

Integrità tipologica: originaria

Tipo di alterazione:

Stato di conservazione: scarso

Vincolo Monumentale D.Lgs. 42/2004: non presente

Categoria di intervento da PSC/RUE 2016: Riqualificazione e ricomposizione tipologica

Codice Scheda censimento 1985: 258008

#### VALUTAZIONE

☒ Valore testimoniale

☐ Valore architettonico

#### NOTE

## DOCUMENTAZIONE FOTOGRAFICA

Foto censimento 1985/1987



Foto censimento 2017/2020





Comune di Modena

## CENSIMENTO PATRIMONIO EDILIZIO IN ZONA EXTRAURBANA

### SCHEDA ANALITICA EDIFICIO

Codice nucleo: 258\_10dr    Categoria nucleo: vocati alla trasformazione

**Codice edificio: 29088**

Villa Diena e pertinenze

#### LOCALIZZAZIONE

Indirizzo: STRADA GHERBELLA

Numero civico: 152

Riferimenti catastali: Foglio: 258

Mappale: 5

#### FUNZIONE

Funzione principale: fienile

Funzione secondaria: ---

Stato di utilizzazione: non in uso

☒ Edificio produttivo agricolo dismesso

#### CARATTERISTICHE DELL'EDIFICIO

Numero di piani: 1

Numero di alloggi: 0

Superficie abitazione (mq): 0

Superficie altre funzioni (mq): 292

Epoca di costruzione: fino al 1800

Tipologia edilizia storica: **stalla e fienile**

Coerenza con l'impianto storico originario ☒

Integrità tipologica: originaria

Tipo di alterazione:

Stato di conservazione: scarso

Vincolo Monumentale D.Lgs. 42/2004: non presente

Categoria di intervento da PSC/RUE 2016: Riqualificazione e ricomposizione tipologica

Codice Scheda censimento 1985: 258005

#### VALUTAZIONE

☒ Valore testimoniale

☐ Valore architettonico

#### NOTE

---

## DOCUMENTAZIONE FOTOGRAFICA

Foto censimento 1985/1987



Foto censimento 2017/2020



Comune di Modena

## CENSIMENTO PATRIMONIO EDILIZIO IN ZONA EXTRAURBANA

### SCHEDA ANALITICA EDIFICIO

Codice nucleo: 258\_10dr    Categoria nucleo: vocati alla trasformazione

**Codice edificio: 29113**

Villa Diena e pertinenze

#### LOCALIZZAZIONE

Indirizzo: STRADA GHERBELLA

Numero civico: 152

Riferimenti catastali: Foglio: 258

Mappale: 10

#### FUNZIONE

Funzione principale: residenza

Funzione secondaria: ---

Stato di utilizzazione: in uso

☐ Edificio produttivo agricolo dismesso

#### CARATTERISTICHE DELL'EDIFICIO

Numero di piani: 3

Numero di alloggi: 1

Superficie abitazione (mq): 294

Superficie altre funzioni (mq): 0

Epoca di costruzione: fino al 1800

Tipologia edilizia storica: **villa monumentale**

Coerenza con l'impianto storico originario ☒

Integrità tipologica: originaria

Tipo di alterazione:

Stato di conservazione: buono

Vincolo Monumentale D.Lgs. 42/2004: non presente

Categoria di intervento da PSC/RUE 2016: Restauro scientifico

Codice Scheda censimento 1985: 258010

#### VALUTAZIONE

☐ Valore testimoniale

☒ Valore architettonico

#### NOTE



## DOCUMENTAZIONE FOTOGRAFICA

Foto censimento 1985/1987



Foto censimento 2017/2020

