

# PUG



## PIANO URBANISTICO GENERALE

Sindaco  
Giancarlo Muzzarelli

Assessora a Urbanistica, Edilizia, Politiche Abitative, Aree Produttive  
Anna Maria Vandelli

Direttrice Generale  
Valeria Meloncelli

Coordinamento generale -  
Dirigente del Settore Pianificazione Territoriale e Rigenerazione Urbana e RUP  
Maria Sergio

### C SISTEMA TERRITORIALE

## QC.C3.1.5.2.9

Aggiornamento e integrazione del  
censimento di nuclei ed edifici siti in  
territorio rurale:  
Schede nuclei disciplinati recuperati - Volume 9

ASSUNZIONE  
Delibera C.C. n° 86 del 29/12/2021

ADOZIONE  
Delibera C.C. n° del / /

APPROVAZIONE  
Delibera C.C. n° del / /



Comune  
di Modena



**UNIVERSITÀ  
DI PARMA**

Attività specialistica, di coordinamento e supporto scientifico, inerente alla predisposizione dei nuovi strumenti urbanistici - il Piano Urbanistico Generale (PUG) – e alla definizione della disciplina degli usi e delle trasformazioni nel territorio rurale, ai sensi dell'art. 36 della nuova Legge Urbanistica Regionale, L.R. 24/2017

CONVENZIONE DI RICERCA

Dipartimento di Ingegneria e Architettura (DIA) dell'Università di Parma e Comune di Modena, Settore Pianificazione territoriale e sostenibilità urbana

**ALLEGATO 2.2**  
**Schede di censimento**  
**DR\_2020**

Dicembre 2021

**Gruppo di lavoro del Dipartimento di Ingegneria e Architettura:**

Prof. ing. Michele Zazzi (Responsabile scientifico)

Prof. ing. Silvia Rossetti

Prof. arch. Barbara Caselli

Ing. Francesco Botticini

Arch. Marianna Ceci

Ing. Giovanni Tedeschi



CODICE NUCLEO	CODICE EDIFICIO	INDIRIZZO: VIA, CIV	CATASTO 2019: FG, MAPP	CENSIMENTO
258_29dr	29054	STRADA GHERBELLA	217258	29 DR_2020
258_33dr	29071	STRADA GHERBELLA	233258	33 DR_2020
258_52dr	29063	STRADA PAGANINE	24258	52 DR_2020
258_64dr	29100	STRADA GHERBELLA	296258	67 DR_2020
258_64dr	29089	STRADA GHERBELLA	0258	65 DR_2020
258_64dr	29117	STRADA GHERBELLA	296258	64 DR_2020
258_78dr	29067	STRADELLO PONTE GHIOTTO	25258	78 DR_2020
259_21dr	25982	STRADA VIGNOLESE	1065226	30 DR_2020
259_21dr	25975	STRADA VIGNOLESE	0226	29 DR_2020
259_21dr	25921	STRADA VIGNOLESE	1065226	27 DR_2020
259_144dr	29137	STRADELLO DEL MULINO	7259	91 DR_2020
259_144dr	29158	STRADELLO DEL MULINO	7259	92 DR_2020
259_144dr	29139	STRADELLO DEL MULINO	0259	93 DR_2020
259_144dr	29172	STRADELLO DEL MULINO	0259	90 DR_2020
259_36dr	29151	STRADA TRE CASE	50259	39 DR_2020
259_36dr	29169	STRADA TRE CASE	50259	36 DR_2020
259_36dr	29149	STRADA TRE CASE	50259	37 DR_2020
259_75dr	29174	STRADA VIGNOLESE	0259	83 DR_2020
259_75dr	29163	STRADA VIGNOLESE	0259	265 DR_2020
259_75dr	29124	STRADA VIGNOLESE	0259	264 DR_2020
259_75dr	29147	STRADA VIGNOLESE	0259	78 DR_2020
259_75dr	29122	STRADA VIGNOLESE	1470259	263 DR_2020
259_75dr	29144	STRADA VIGNOLESE	0259	262 DR_2020
259_75dr	29154	STRADA VIGNOLESE	1446259	77 DR_2020
259_75dr	29181	STRADA VIGNOLESE	1470259	75 DR_2020
259_87dr	29125	STRADA VIGNOLESE	1474259	87 DR_2020
259_87dr	29135	STRADA VIGNOLESE	1474259	85 DR_2020
259_87dr	29160	STRADA VIGNOLESE	1474259	84 DR_2020
259_243dr	29157	STRADA VIGNOLESE	0259	57 DR_2020
259_243dr	29166	STRADA VIGNOLESE	1441259	245 DR_2020
259_243dr	29130	STRADA VIGNOLESE	0259	56 DR_2020
259_243dr	29162	STRADA VIGNOLESE	1441259	243 DR_2020
259_243dr	29136	STRADA VIGNOLESE	0259	53 DR_2020
259_243dr	29129	STRADA VIGNOLESE	0259	242 DR_2020
260_122dr	29212	STRADA SAN MARTINO MUGNANO	0260	122 DR_2020
260_122dr	29198	STRADA SAN MARTINO MUGNANO	90260	121 DR_2020
260_129dr	29258	STRADA SAN MARTINO MUGNANO	91260	A DR_2020
260_129dr	29245	STRADA SAN MARTINO MUGNANO	89260	129 DR_2020
260_129dr	29209	STRADA SAN MARTINO MUGNANO	85260	127 DR_2020
260_40dr	29197	STRADA SANTA MARIA E SAN MARTINO	0260	42 DR_2020
260_40dr	29255	STRADA SANTA MARIA E SAN MARTINO	24260	41 DR_2020
260_40dr	29252	STRADA SANTA MARIA E SAN MARTINO	0260	40 DR_2020
260_4dr	29199	STRADA CASTELNUOVO RANGONE	0260	12 DR_2020
260_4dr	29230	STRADA CASTELNUOVO RANGONE	180260	12 DR_2020
260_4dr	29195	STRADA CASTELNUOVO RANGONE	180260	4 DR_2020
260_4dr	29247	STRADA CASTELNUOVO RANGONE	0260	5 DR_2020
260_4dr	29234	STRADA CASTELNUOVO RANGONE	180260	3 DR_2020
260_56dr	29207	STRADA SAN MARTINO MUGNANO	180260	56 DR_2020
260_73dr	29256	STRADA CASTELNUOVO RANGONE	231260	73 DR_2020
261_114dr	29305	STRADELLO FONTANA	15261	114 DR_2020
261_114dr	29282	STRADELLO FONTANA	0261	113 DR_2020
261_128dr	29292	STRADA SANTA LUCIA	23261	129 DR_2020
261_128dr	29271	STRADA SANTA LUCIA	25261	128 DR_2020
261_17dr	29311	STRADA SAN MARTINO MUGNANO	78261	18 DR_2020
261_17dr	29310	STRADA SAN MARTINO MUGNANO	62261	16 DR_2020
261_17dr	29287	STRADA SAN MARTINO MUGNANO	34261	13 DR_2020
261_42dr	29295	STRADA BELLARIA	404261	146 DR_2020
261_42dr	29267	STRADA BELLARIA	404261	43 DR_2020
261_42dr	29286	STRADA BELLARIA	398261	42 DR_2020
261_58dr	29306	STRADA BELLARIA	397261	58 DR_2020
261_8dr	29283	STRADA SAN MARTINO MUGNANO	34261	11 DR_2020
261_8dr	29265	STRADA SAN MARTINO MUGNANO	34261	8 DR_2020
261_8dr	29273	STRADA SAN MARTINO MUGNANO	28261	4 DR_2020
262_18dr	29333	STRADA SANTA MARIA E SAN MARTINO	73262	18 DR_2020
262_246dr	29337	STRADA SAN MARTINO MUGNANO	0262	247 DR_2020
262_246dr	29375	STRADA SAN MARTINO MUGNANO	0262	246 DR_2020
262_246dr	29335	STRADA SAN MARTINO MUGNANO	100262	245 DR_2020
262_24dr	29336	STRADA SAN MARTINO MUGNANO	0262	26 DR_2020
262_24dr	29354	STRADA SAN MARTINO MUGNANO	156262	25 DR_2020
262_24dr	29379	STRADA SAN MARTINO MUGNANO	156262	24 DR_2020
262_2dr	29326	STRADA CASTELNUOVO RANGONE	0262	3 DR_2020
262_2dr	29365	STRADA CASTELNUOVO RANGONE	218262	2 DR_2020
262_41dr	29362	STRADA SAN MARTINO MUGNANO	61262	39 DR_2020
262_41dr	29359	STRADA SAN MARTINO MUGNANO	75262	41 DR_2020
262_41dr	29360	STRADA SAN MARTINO MUGNANO	0262	45 DR_2020
262_79dr	29349	STRADELLO FONTANA	3262	79 DR_2020
263_17dr	29423	STRADELLO PONTE GHIOTTO	0263	19 DR_2020
263_17dr	29424	STRADELLO PONTE GHIOTTO	0263	18 DR_2020
263_17dr	29402	STRADELLO PONTE GHIOTTO	100263	17 DR_2020
263_27dr	29398	STRADA PAGANINE	0263	29 DR_2020
263_27dr	29430	STRADA PAGANINE	68263	27 DR_2020
263_27dr	29505	STRADA PAGANINE	0263	26 DR_2020
263_446dr	29460	STRADA PAGANINE	150263	53 DR_2020
263_446dr	29427	STRADA PAGANINE	154263	49 DR_2020
263_446dr	29528	STRADA PAGANINE	150263	52 DR_2020
263_446dr	29405	STRADA PAGANINE	140263	413 DR_2020
263_446dr	29390	STRADA PAGANINE	140263	42 DR_2020
263_446dr	29496	STRADA PAGANINE	0263	41 DR_2020
263_446dr	29422	STRADA PAGANINE	0263	446 DR_2020
263_60dr	29404	STRADA PAGANINE	0263	463 DR_2020
263_60dr	29454	STRADA PAGANINE	173263	60 DR_2020
263_60dr	29540	STRADA PAGANINE	173263	60 DR_2020
263_79dr	29486	STRADA CAVEDOLE	0263	79 DR_2020
263_79dr	29512	STRADA CAVEDOLE	0263	76 DR_2020
264_132dr	29582	STRADA PAGANINE	119264	132 DR_2020
264_76dr	29602	STRADA GHERBELLA	350264	76 DR_2020

## DR\_2020\_2\_4

265_26dr	29708	STRADA GHERBELLA	432	265	31	DR_2020
265_26dr	29701	STRADA GHERBELLA	432	265	30	DR_2020
265_26dr	29703	STRADA GHERBELLA	432	265	26	DR_2020
265_43dr	29700	STRADA GHERBELLA	448	265	43	DR_2020
265_43dr	29705	STRADA GHERBELLA	448	265	43	DR_2020
266_141dr	29824	STRADA VIGNOLESE	1514	266	141	DR_2020
266_148dr	29755	STRADA VIGNOLESE	1526	266	152	DR_2020
266_148dr	29741	STRADA VIGNOLESE	1526	266	149	DR_2020
266_148dr	29795	STRADA VIGNOLESE	1526	266	151	DR_2020
266_148dr	29757	STRADA VIGNOLESE	1526	266	150	DR_2020
266_148dr	29781	STRADA VIGNOLESE	1526	266	148	DR_2020
266_167dr	29826	STRADA VIGNOLESE	1553	266	167	DR_2020
266_167dr	29836	STRADA VIGNOLESE	0	266	437	DR_2020
266_167dr	29716	STRADA VIGNOLESE	1543	266	161	DR_2020
266_171dr	29838	STRADA MEDICINA	1562	266	171	DR_2020
266_171dr	29720	STRADA VIGNOLESE	1574	266	173	DR_2020
266_171dr	29804	STRADA VIGNOLESE	0	266	172	DR_2020
266_178dr	29865	STRADELLO SAN LORENZO	0	266	178	DR_2020
266_196dr	29753	STRADA MEDICINA	4	266	196	DR_2020
266_202dr	29810	STRADA MEDICINA	25	266	202	DR_2020
266_211dr	29861	STRADELLO SAN LORENZO	29	266	211	DR_2020
266_221dr	29775	STRADA MEDICINA	41	266	222	DR_2020
266_221dr	29790	STRADA MEDICINA	0	266	220	DR_2020
266_221dr	29855	STRADA MEDICINA	41	266	221	DR_2020
266_81dr	29882	STRADA GRANDE	246	266	81	DR_2020
266_81dr	29841	STRADA GRANDE	0	266	80	DR_2020
266_81dr	29774	STRADA GRANDE	242	266	79	DR_2020
266_81dr	91001	STRADA GRANDE	242	266	367	DR_2020
267_7dr	29952	STRADA GRANDE	325	267	7	DR_2020
267_7dr	29892	STRADA GRANDE	0	267	4	DR_2020
267_7dr	29897	STRADA GRANDE	0	267	245	DR_2020
267_55dr	29931	STRADA GRANDE	387	267	55	DR_2020
267_97dr	29923	STRADELLO DELLA NIZZOLA	8	267	97	DR_2020
267_184dr	29951	STRADA GRANDE	455	267	A	DR_2020
268_38dr	30024	STRADELLO GAZZA	48	268	38	DR_2020
268_38dr	29989	STRADELLO GAZZA	0	268	36	DR_2020
268_38dr	29999	STRADELLO GAZZA	48	268	35	DR_2020
268_74dr	29995	STRADA CASTELNUOVO RANGONE	388	268	106	DR_2020
268_74dr	30002	STRADA CASTELNUOVO RANGONE	388	268	74	DR_2020
268_171dr	30019	STRADA SANTA LUCIA	75	268	171	DR_2020
268_171dr	29963	STRADA SANTA LUCIA	0	268	172	DR_2020
269_41dr	30028	STRADELLO PORTILE	0	269	41	DR_2020
269_41dr	30027	STRADELLO PORTILE	4	269	41	DR_2020
269_41dr	30061	STRADELLO PORTILE	4	269	41	DR_2020
269_48dr	30030	STRADELLO PORTILE	42	269	48	DR_2020
269_55dr	30047	STRADA CASTELNUOVO RANGONE	345	269	55	DR_2020
269_89dr	30054	STRADA CAVE PAOLUCCI	67	269	89	DR_2020
269_96dr	30069	STRADA CAVE PAOLUCCI	0	269	97	DR_2020
269_96dr	30035	STRADA CAVE PAOLUCCI	71	269	96	DR_2020
270_12dr	30080	STRADELLO BARCA	0	270	14	DR_2020
270_12dr	30079	STRADELLO BARCA	101	270	12	DR_2020
270_12dr	30085	STRADELLO BARCA	0	270	101	DR_2020
270_17dr	30090	STRADELLO BARCA	35	270	19	DR_2020
270_17dr	30115	STRADELLO BARCA	35	270	18	DR_2020
270_17dr	30082	STRADELLO BARCA	35	270	17	DR_2020
270_17dr	30118	STRADELLO BARCA	35	270	16	DR_2020
270_28dr	30092	STRADELLO BARCA	225	270	29	DR_2020
270_28dr	30091	STRADELLO BARCA	0	270	28	DR_2020
270_28dr	30110	STRADELLO BARCA	0	270	27	DR_2020
270_45dr	30104	STRADELLO BARCA	28	270	47	DR_2020
270_45dr	30081	STRADELLO BARCA	20	270	46	DR_2020
270_45dr	30086	STRADELLO BARCA	8	270	45	DR_2020
271_1dr	30156	STRADA VIGNOLESE	1625	271	14	DR_2020
271_1dr	30162	STRADA VIGNOLESE	1626	271	15	DR_2020
271_1dr	30164	STRADA VIGNOLESE	0	271	8	DR_2020
271_1dr	30160	STRADA VIGNOLESE	1626	271	7	DR_2020
271_1dr	30161	STRADA VIGNOLESE	1626	271	5	DR_2020
271_1dr	30153	STRADA VIGNOLESE	1626	271	1	DR_2020
271_25dr	30130	STRADA VIGNOLESE	1666	271	25	DR_2020
271_25dr	30128	STRADA VIGNOLESE	1666	271	24	DR_2020
271_35dr	30141	STRADA VIGNOLESE	1653	271	35	DR_2020
271_44dr	30131	STRADA VIGNOLESE	1729	271	44	DR_2020
271_44dr	30137	STRADA VIGNOLESE	0	271	44	DR_2020
271_49dr	30126	STRADA VIGNOLESE	1704	271	49	DR_2020
271_60dr	30149	STRADA VIGNOLESE	0	271	73	DR_2020
271_60dr	30129	STRADA VIGNOLESE	1754	271	69	DR_2020
271_60dr	30133	STRADA VIGNOLESE	1726	271	67	DR_2020
271_60dr	30134	STRADA VIGNOLESE	0	271	60	DR_2020
272_6dr	30186	STRADA CASTELNUOVO RANGONE	416	272	10	DR_2020
272_6dr	30195	STRADA CASTELNUOVO RANGONE	0	272	184	DR_2020
272_6dr	30193	STRADA CASTELNUOVO RANGONE	0	272	8	DR_2020
272_6dr	30181	STRADA CASTELNUOVO RANGONE	0	272	7	DR_2020
272_6dr	30196	STRADA CASTELNUOVO RANGONE	0	272	6	DR_2020
272_65dr	30213	STRADA CAVE PAOLUCCI	48	272	65	DR_2020
272_65dr	30211	STRADA CAVE PAOLUCCI	48	272	65	DR_2020
272_65dr	30177	STRADA CAVE PAOLUCCI	48	272	A	DR_2020
272_65dr	30208	STRADA CAVE PAOLUCCI	48	272	65	DR_2020
272_85dr	30166	STRADA CAVE PAOLUCCI	64	272	85	DR_2020
272_91dr	30215	STRADA CASTELNUOVO RANGONE	427	272	91	DR_2020

# CENSIMENTO PATRIMONIO EDILIZIO IN ZONA EXTRAURBANA 2020

Codice nucleo: 258\_29dr



Foto aerea 2019 - C.G.R. s.p.a. Parma scala 1:5000



Foto aerea 2019 scala 1:2000

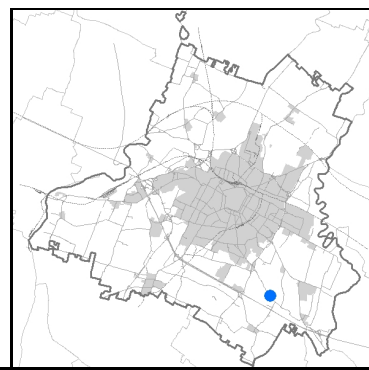

Estratto di mappa 2019 scala 1:2000



Comune di Modena

**Codice nucleo:** 258\_29dr

**Categoria: vocati alla trasformazione**

residenza

nucleo recuperato

**LOCALIZZAZIONE**

*Indirizzo:* STRADA GHERBELLA

*Numero civico:* 217

*Riferimenti catastali:* Foglio: 258

*Mappale:* 29

**FUNZIONI**

- |   |  |   |   |
|---|--|---|---|
| <input checked="" type="checkbox"/> Residenza   | <input checked="" type="checkbox"/> Deposito | <input type="checkbox"/> Allevamento      | <input type="checkbox"/> Centro Aziendale           |
| <input type="checkbox"/> Serra/vivaio           | <input type="checkbox"/> Agriturismo         | <input type="checkbox"/> Maneggio         | <input type="checkbox"/> Impianto di trasformazione |
| <input type="checkbox"/> Altre attività econom. | <input type="checkbox"/> Fattoria didattica  | <input type="checkbox"/> Imp. tecnologico | <input type="checkbox"/> Attività agricola residua  |

*Note:*

Edifici destinati prevalentemente a residenza (B)

**DESCRIZIONE DELL'IMPIANTO INSEDIATIVO**

**Impianto storico**

*Numero edifici:* 2

*Numero edifici oggetto di indagine:* 1

- ☐ Vincolo Monumentale D.Lgs. 42/2004
- ☐ Vincolo Giardino di notevole interesse
- ☐ Presenza di edifici estranei all'impianto -

*Assetto morfologico:* disposizione libera

*Elementi componenti presenti:*

- |  |  |  |  |
|--|--|--|--|
| <input checked="" type="checkbox"/> recinzione     | <input checked="" type="checkbox"/> manufatto funzionale | <input type="checkbox"/> albero singolo      | <input checked="" type="checkbox"/> alberatura a macchia |
| <input checked="" type="checkbox"/> pavimentazione | <input checked="" type="checkbox"/> siepe                | <input type="checkbox"/> alberatura a filare | <input type="checkbox"/> altro                           |

*Note elementi:*

**RELAZIONI CON IL CONTESTO TERRITORIALE**

*Tipo di accesso:* ☐ accesso indiretto ☒ accesso diretto da viabilità ☐ accesso tramite stradello

*Contesto paesaggistico:*

- |  |  |
|--|--|
| <input checked="" type="checkbox"/> appartenenza ad agglomerato rurale | <input type="checkbox"/> prossimità a territorio urbanizzato |
| <input type="checkbox"/> insediamento isolato                          | <input type="checkbox"/> prossimità ad infrastrutture        |
| <input type="checkbox"/> prossimità ad area produttiva                 | <input type="checkbox"/> prossimità a corso d'acqua          |

*Criticità ambientali:* assenti

**NOTE**



## DOCUMENTAZIONE FOTOGRAFICA

Foto anno 2019



Comune di Modena

## CENSIMENTO PATRIMONIO EDILIZIO IN ZONA EXTRAURBANA

### SCHEDA ANALITICA EDIFICIO

Codice nucleo: 258\_29dr    Categoria nucleo: vocati alla trasformazione

**Codice edificio: 29054**

#### LOCALIZZAZIONE

Indirizzo: STRADA GHERBELLA

Numero civico: 217

Riferimenti catastali: Foglio: 258

Mappale: 29

#### FUNZIONE

Funzione principale: residenza

Funzione secondaria: ---

Stato di utilizzazione: in uso

☐ Edificio produttivo agricolo dismesso

#### CARATTERISTICHE DELL'EDIFICIO

Numero di piani: 2

Numero di alloggi: 3

Superficie abitazione (mq): 190

Superficie altre funzioni (mq): 0

Epoca di costruzione: dal 1801 al 1900

Tipologia edilizia storica: **casa padronale**

Coerenza con l'impianto storico originario ☒

Integrità tipologica: originaria

Tipo di alterazione:

Stato di conservazione: buono

Vincolo Monumentale D.Lgs. 42/2004: non presente

Categoria di intervento da PSC/RUE 2016: Restauro e risanamento conservativo

Codice Scheda censimento 1985: 258029

#### VALUTAZIONE

☒ Valore testimoniale

☐ Valore architettonico

#### NOTE

pannelli fotovoltaici integrati nella copertura

## DOCUMENTAZIONE FOTOGRAFICA

Foto censimento 1985/1987



Foto censimento 2017/2020





# CENSIMENTO PATRIMONIO EDILIZIO IN ZONA EXTRAURBANA 2020

Codice nucleo: 258\_33dr



Foto aerea 2019 - C.G.R. s.p.a. Parma scala 1:5000



Foto aerea 2019 scala 1:2000

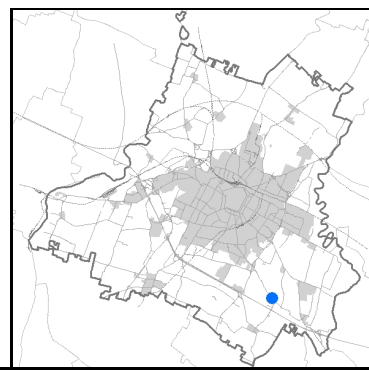

Estratto di mappa 2019 scala 1:2000



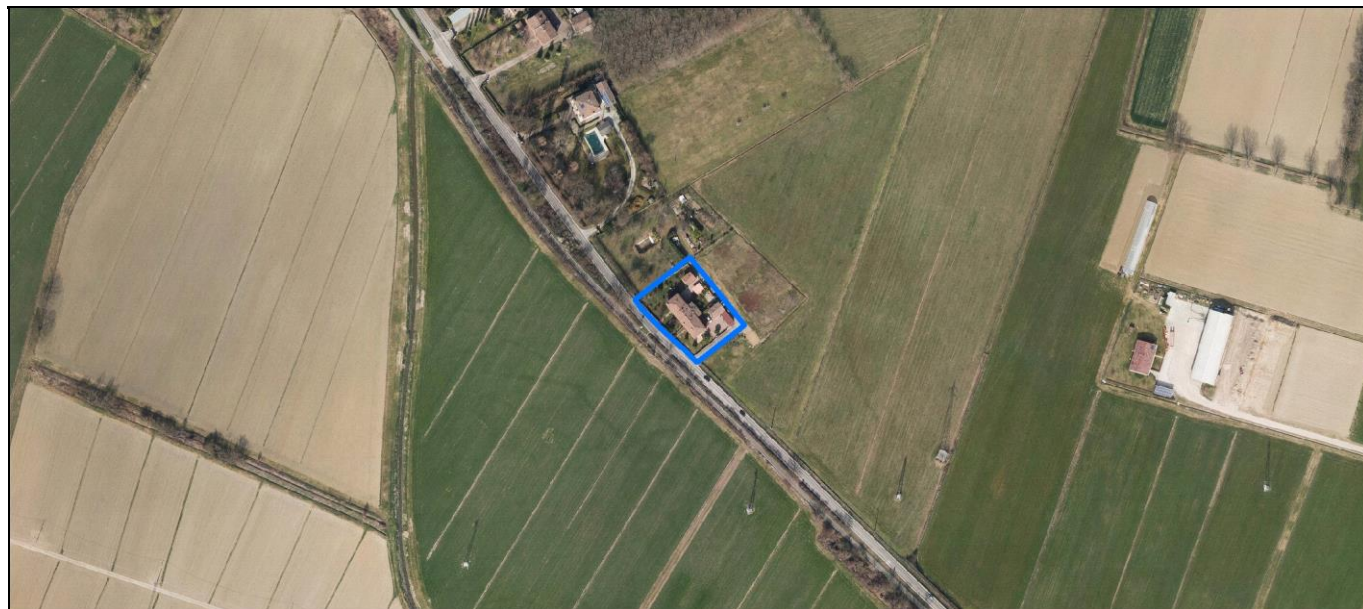
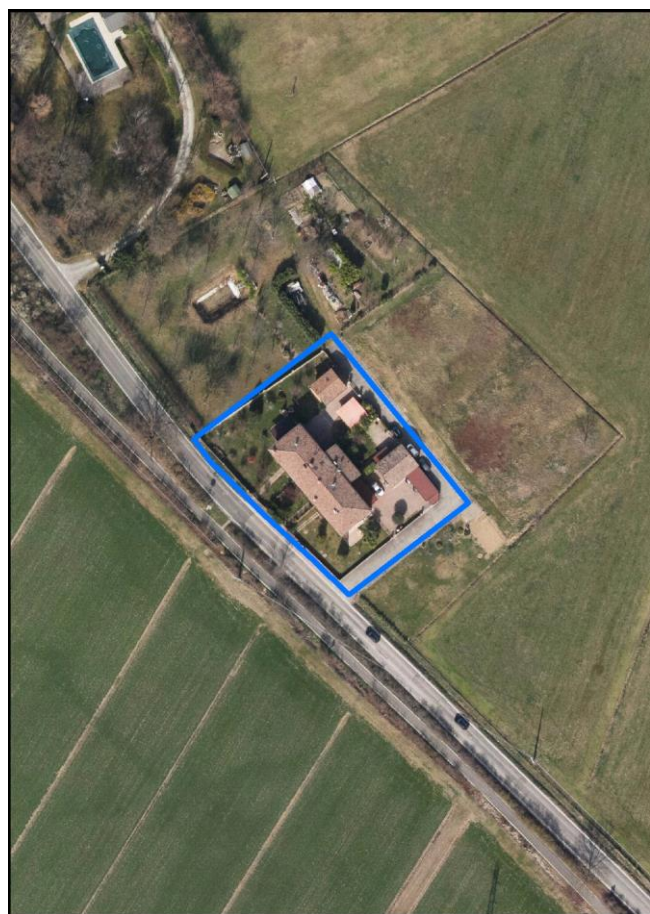
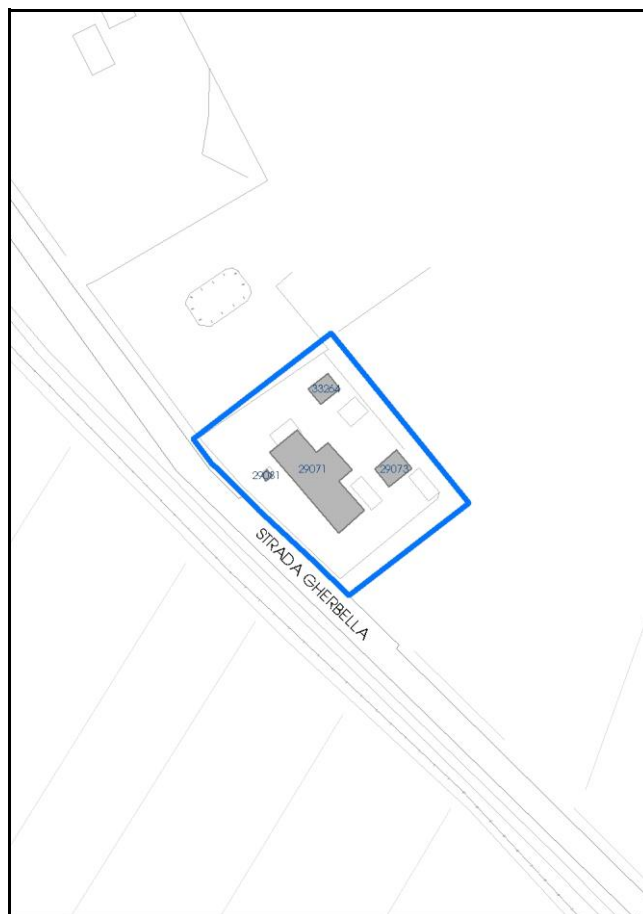

Comune di Modena

**Codice nucleo:** 258\_33dr

**Categoria: vocati alla trasformazione**

residenza

nucleo recuperato

**LOCALIZZAZIONE**

*Indirizzo:* STRADA GHERBELLA

*Numero civico:* 233

*Riferimenti catastali:* Foglio: 258

*Mappale:* 33

**FUNZIONI**

- |   |   |   |   |
|---|---|---|---|
| <input checked="" type="checkbox"/> Residenza   | <input type="checkbox"/> Deposito           | <input type="checkbox"/> Allevamento      | <input type="checkbox"/> Centro Aziendale           |
| <input type="checkbox"/> Serra/vivaio           | <input type="checkbox"/> Agriturismo        | <input type="checkbox"/> Maneggio         | <input type="checkbox"/> Impianto di trasformazione |
| <input type="checkbox"/> Altre attività econom. | <input type="checkbox"/> Fattoria didattica | <input type="checkbox"/> Imp. tecnologico | <input type="checkbox"/> Attività agricola residua  |

*Note:*

Edifici destinati prevalentemente a residenza (B)

**DESCRIZIONE DELL'IMPIANTO INSEDIATIVO**

**Impianto storico**

*Numero edifici:* 4

*Numero edifici oggetto di indagine:* 1

- ☐ Vincolo Monumentale D.Lgs. 42/2004
- ☐ Vincolo Giardino di notevole interesse
- ☐ Presenza di edifici estranei all'impianto -

*Assetto morfologico:* disposizione libera

*Elementi componenti presenti:*

- |  |  |  |  |
|--|--|--|--|
| <input checked="" type="checkbox"/> recinzione     | <input checked="" type="checkbox"/> manufatto funzionale | <input checked="" type="checkbox"/> albero singolo | <input checked="" type="checkbox"/> alberatura a macchia |
| <input checked="" type="checkbox"/> pavimentazione | <input checked="" type="checkbox"/> siepe                | <input type="checkbox"/> alberatura a filare       | <input type="checkbox"/> altro                           |

*Note elementi:*

**RELAZIONI CON IL CONTESTO TERRITORIALE**

*Tipo di accesso:* ☐ accesso indiretto ☒ accesso diretto da viabilità ☐ accesso tramite stradello

*Contesto paesaggistico:*

- |   |  |
|---|--|
| <input type="checkbox"/> appartenenza ad agglomerato rurale | <input type="checkbox"/> prossimità a territorio urbanizzato |
| <input checked="" type="checkbox"/> insediamento isolato    | <input type="checkbox"/> prossimità ad infrastrutture        |
| <input type="checkbox"/> prossimità ad area produttiva      | <input type="checkbox"/> prossimità a corso d'acqua          |

*Criticità ambientali:* assenti

**NOTE**

## DOCUMENTAZIONE FOTOGRAFICA

Foto anno 2019

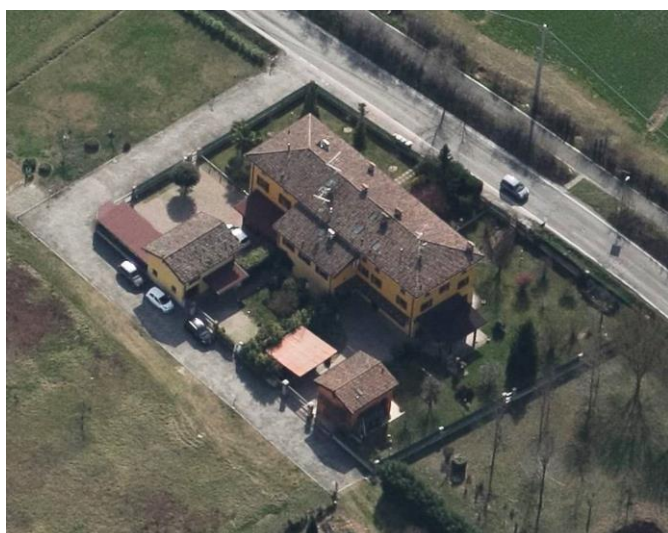
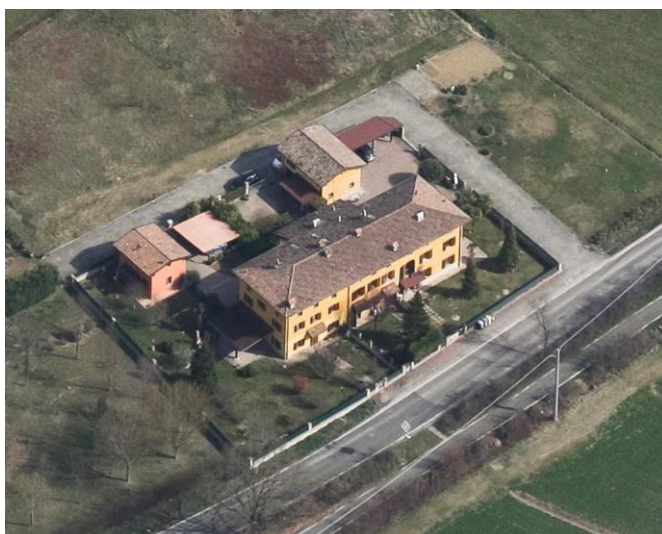
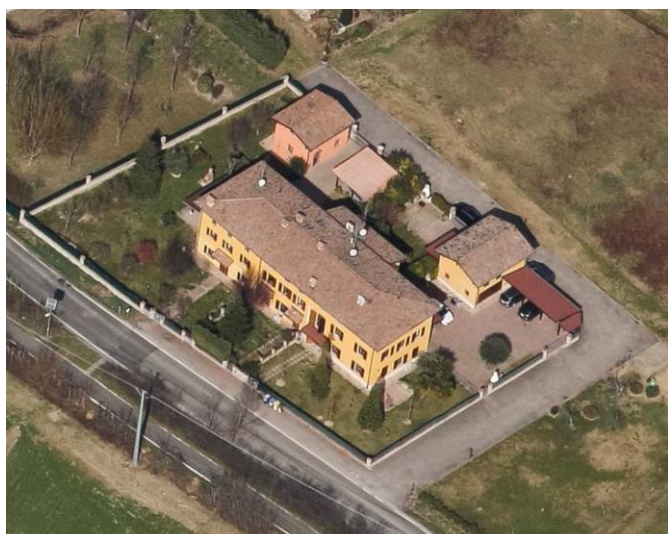

Comune di Modena

## CENSIMENTO PATRIMONIO EDILIZIO IN ZONA EXTRAURBANA

### SCHEMA ANALITICA EDIFICIO

Codice nucleo: 258\_33dr    Categoria nucleo: vocati alla trasformazione

**Codice edificio: 29071**

#### LOCALIZZAZIONE

Indirizzo: STRADA GHERBELLA

Numero civico: 233

Riferimenti catastali: Foglio: 258

Mappale: 33

#### FUNZIONE

Funzione principale: residenza

Funzione secondaria: ---

Stato di utilizzazione: in uso

☐ Edificio produttivo agricolo dismesso

#### CARATTERISTICHE DELL'EDIFICIO

Numero di piani: 3

Numero di alloggi: 3

Superficie abitazione (mq): 296

Superficie altre funzioni (mq): 0

Epoca di costruzione: dal 1801 al 1900

Tipologia edilizia storica: **edificio a blocco**

Coerenza con l'impianto storico originario ☒

Integrità tipologica: alterata

Tipo di alterazione: corpo annesso precario

Stato di conservazione: buono

Vincolo Monumentale D.Lgs. 42/2004: non presente

Categoria di intervento da PSC/RUE 2016: Riqualificazione e ricomposizione tipologica

Codice Scheda censimento 1985: 258033

#### VALUTAZIONE

☒ Valore testimoniale

☐ Valore architettonico

#### NOTE



---

## DOCUMENTAZIONE FOTOGRAFICA

Foto censimento 1985/1987



Foto censimento 2017/2020

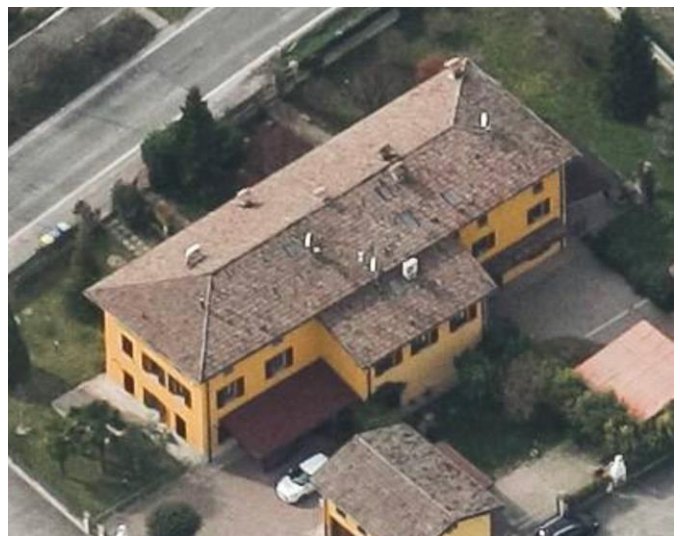

# CENSIMENTO PATRIMONIO EDILIZIO IN ZONA EXTRAURBANA 2020

Codice nucleo: 258\_52dr



Foto aerea 2019 - C.G.R. s.p.a. Parma scala 1:5000



Foto aerea 2019 scala 1:2000

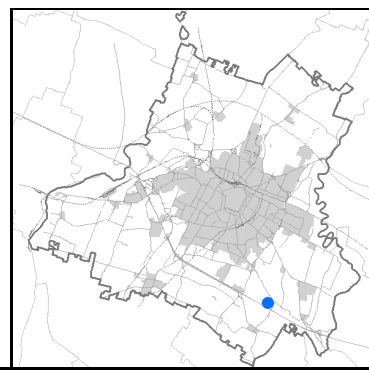

Estratto di mappa 2019 scala 1:2000

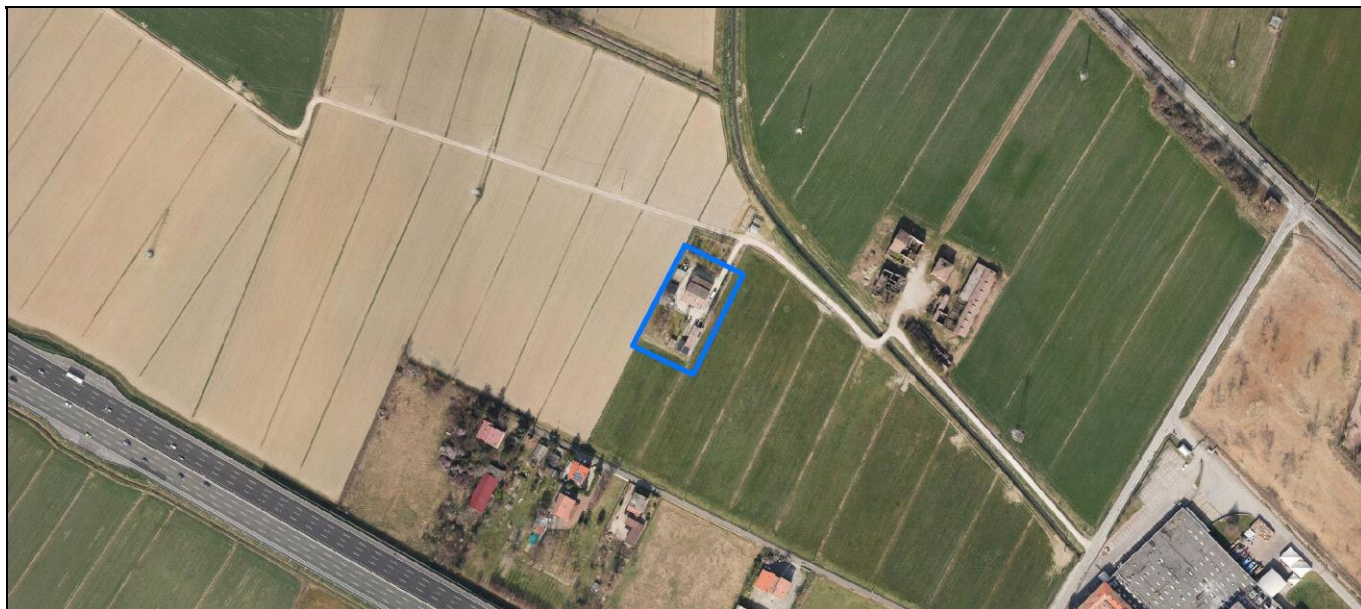
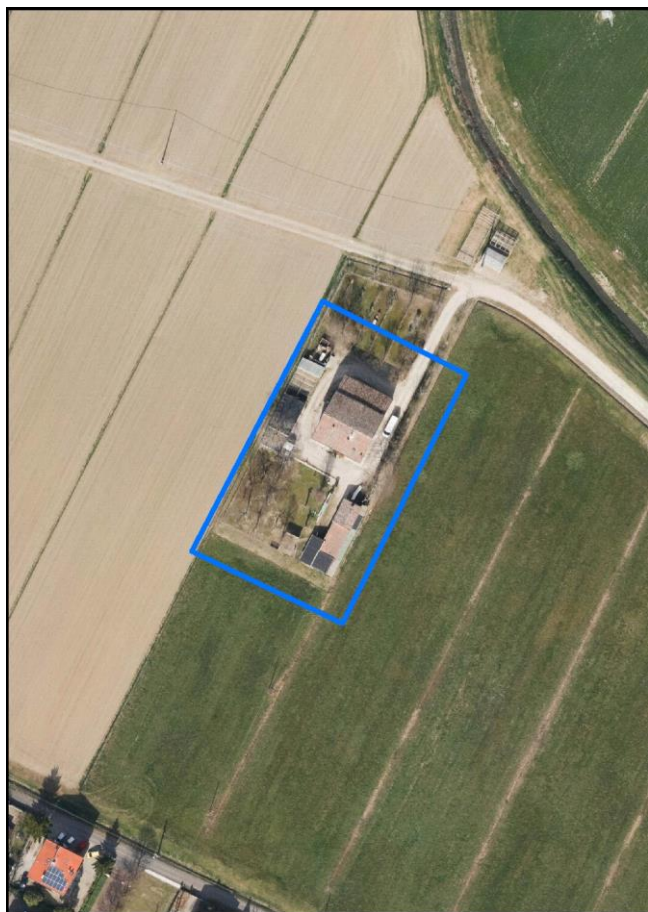
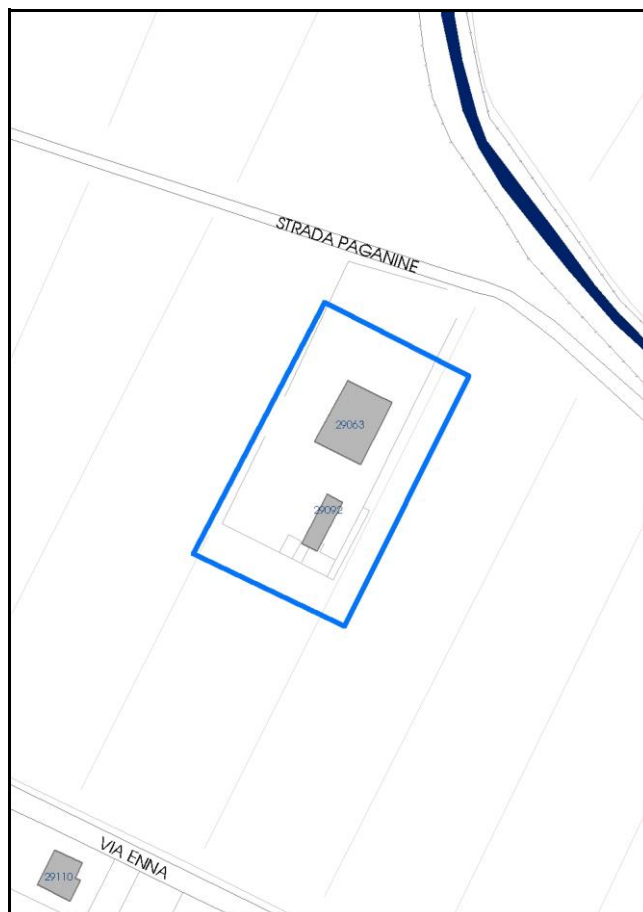

Comune di Modena

**Codice nucleo: 258\_52dr**

**Categoria: vocati alla trasformazione**

residenza

nucleo recuperato

**LOCALIZZAZIONE**

*Indirizzo:* STRADA PAGANINE

*Numero civico:* 24

*Riferimenti catastali:* Foglio: 258

*Mappale:* 52

**FUNZIONI**

- |   |  |   |   |
|---|--|---|---|
| <input checked="" type="checkbox"/> Residenza   | <input checked="" type="checkbox"/> Deposito | <input type="checkbox"/> Allevamento      | <input type="checkbox"/> Centro Aziendale           |
| <input type="checkbox"/> Serra/vivaio           | <input type="checkbox"/> Agriturismo         | <input type="checkbox"/> Maneggio         | <input type="checkbox"/> Impianto di trasformazione |
| <input type="checkbox"/> Altre attività econom. | <input type="checkbox"/> Fattoria didattica  | <input type="checkbox"/> Imp. tecnologico | <input type="checkbox"/> Attività agricola residua  |

*Note:*

Edifici destinati prevalentemente a residenza (B)

**DESCRIZIONE DELL'IMPIANTO INSEDIATIVO**

**Impianto storico**

*Numero edifici:* 2

*Numero edifici oggetto di indagine:* 1

- ☐ Vincolo Monumentale D.Lgs. 42/2004
- ☐ Vincolo Giardino di notevole interesse
- ☒ Presenza di edifici estranei all'impianto -

*Assetto morfologico:* cortile

*Elementi componenti presenti:*

- |  |  |  |  |
|--|--|--|--|
| <input checked="" type="checkbox"/> recinzione | <input checked="" type="checkbox"/> manufatto funzionale | <input checked="" type="checkbox"/> albero singolo | <input checked="" type="checkbox"/> alberatura a macchia |
| <input type="checkbox"/> pavimentazione        | <input type="checkbox"/> siepe                           | <input type="checkbox"/> alberatura a filare       | <input type="checkbox"/> altro                           |

*Note elementi:*

**RELAZIONI CON IL CONTESTO TERRITORIALE**

*Tipo di accesso:* ☐ accesso indiretto ☐ accesso diretto da viabilità ☒ accesso tramite stradello

*Contesto paesaggistico:*

- |   |  |
|---|--|
| <input type="checkbox"/> appartenenza ad agglomerato rurale | <input type="checkbox"/> prossimità a territorio urbanizzato |
| <input checked="" type="checkbox"/> insediamento isolato    | <input type="checkbox"/> prossimità ad infrastrutture        |
| <input type="checkbox"/> prossimità ad area produttiva      | <input type="checkbox"/> prossimità a corso d'acqua          |

*Criticità ambientali:* assenti

**NOTE**



## DOCUMENTAZIONE FOTOGRAFICA

Foto anno 2019



Comune di Modena

## CENSIMENTO PATRIMONIO EDILIZIO IN ZONA EXTRAURBANA

### SCHEDA ANALITICA EDIFICIO

Codice nucleo: 258\_52dr    Categoria nucleo: vocati alla trasformazione

**Codice edificio: 29063**

#### LOCALIZZAZIONE

Indirizzo: STRADA PAGANINE

Numero civico: 24

Riferimenti catastali: Foglio: 258

Mappale: 52

#### FUNZIONE

Funzione principale: residenza

Funzione secondaria: ---

Stato di utilizzazione: in uso

☐ Edificio produttivo agricolo dismesso

#### CARATTERISTICHE DELL'EDIFICIO

Numero di piani: 3

Numero di alloggi: 2

Superficie abitazione (mq): 246

Superficie altre funzioni (mq): 0

Epoca di costruzione: dal 1801 al 1900

Tipologia edilizia storica: **edificio a porta morta**

Coerenza con l'impianto storico originario ☒

Integrità tipologica: alterata

Tipo di alterazione: finiture

Stato di conservazione: buono

Vincolo Monumentale D.Lgs. 42/2004: non presente

Categoria di intervento da PSC/RUE 2016: Riqualificazione e ricomposizione tipologica

Codice Scheda censimento 1985: 258052

#### VALUTAZIONE

☒ Valore testimoniale

☐ Valore architettonico

#### NOTE



## DOCUMENTAZIONE FOTOGRAFICA

Foto censimento 1985/1987



Foto censimento 2017/2020



# CENSIMENTO PATRIMONIO EDILIZIO IN ZONA EXTRAURBANA 2020

Codice nucleo: 258\_64dr



Foto aerea 2019 - C.G.R. s.p.a. Parma scala 1:5000



Foto aerea 2019 scala 1:2000

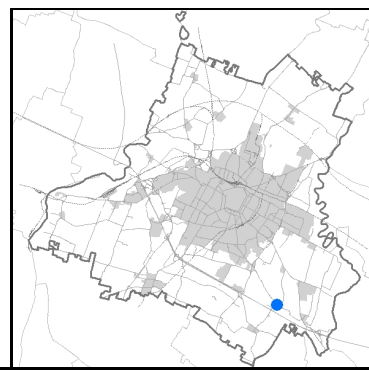

Estratto di mappa 2019 scala 1:2000





Comune di Modena

**Codice nucleo: 258\_64dr**

**Categoria: vocati alla trasformazione**

residenza

nucleo recuperato

**LOCALIZZAZIONE**

*Indirizzo:* STRADA GHERBELLA

*Numero civico:* 296

*Riferimenti catastali:* Foglio: 258

*Mappale:* 64

**FUNZIONI**

- |  |   |   |   |
|--|---|---|---|
| <input checked="" type="checkbox"/> Residenza              | <input type="checkbox"/> Deposito           | <input type="checkbox"/> Allevamento      | <input type="checkbox"/> Centro Aziendale           |
| <input type="checkbox"/> Serra/vivaio                      | <input type="checkbox"/> Agriturismo        | <input type="checkbox"/> Maneggio         | <input type="checkbox"/> Impianto di trasformazione |
| <input checked="" type="checkbox"/> Altre attività econom. | <input type="checkbox"/> Fattoria didattica | <input type="checkbox"/> Imp. tecnologico | <input type="checkbox"/> Attività agricola residua  |

*Note:* Uffici aziendali

Edifici destinati prevalentemente a residenza (B)

**DESCRIZIONE DELL'IMPIANTO INSEDIATIVO**

**Impianto storico**

*Numero edifici:* 9

*Numero edifici oggetto di indagine:* 3

- ☐ Vincolo Monumentale D.Lgs. 42/2004
- ☐ Vincolo Giardino di notevole interesse
- ☒ Presenza di edifici estranei all'impianto - edifici estranei alla corte aperta

*Assetto morfologico:* corte aperta

*Elementi componenti presenti:*

- |  |  |  |  |
|--|--|--|--|
| <input checked="" type="checkbox"/> recinzione     | <input checked="" type="checkbox"/> manufatto funzionale | <input type="checkbox"/> albero singolo      | <input checked="" type="checkbox"/> alberatura a macchia |
| <input checked="" type="checkbox"/> pavimentazione | <input checked="" type="checkbox"/> siepe                | <input type="checkbox"/> alberatura a filare | <input type="checkbox"/> altro                           |

*Note elementi:*

**RELAZIONI CON IL CONTESTO TERRITORIALE**

*Tipo di accesso:* ☐ accesso indiretto ☒ accesso diretto da viabilità ☐ accesso tramite stradello

*Contesto paesaggistico:*

- |  |  |
|--|--|
| <input checked="" type="checkbox"/> appartenenza ad agglomerato rurale | <input type="checkbox"/> prossimità a territorio urbanizzato |
| <input type="checkbox"/> insediamento isolato                          | <input type="checkbox"/> prossimità ad infrastrutture        |
| <input checked="" type="checkbox"/> prossimità ad area produttiva      | <input type="checkbox"/> prossimità a corso d'acqua          |

*Criticità ambientali:* assenti

**NOTE**

## DOCUMENTAZIONE FOTOGRAFICA

Foto anno 2019

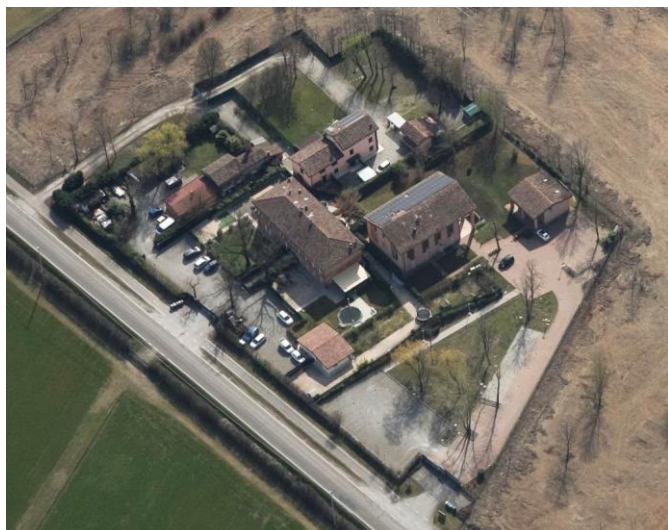

Comune di Modena

## CENSIMENTO PATRIMONIO EDILIZIO IN ZONA EXTRAURBANA

### SCHEDA ANALITICA EDIFICIO

Codice nucleo: 258\_64dr    Categoria nucleo: vocati alla trasformazione

**Codice edificio: 29089**

#### LOCALIZZAZIONE

*Indirizzo:* STRADA GHERBELLA

*Numero civico:* 0

*Riferimenti catastali:* Foglio: 258

*Mappale:* 65

#### FUNZIONE

*Funzione principale:* uffici aziendali

*Funzione secondaria:* ---

*Stato di utilizzazione:* in uso

☐ *Edificio produttivo agricolo dismesso*

#### CARATTERISTICHE DELL'EDIFICIO

*Numero di piani:* 2

*Numero di alloggi:* 0

*Superficie abitazione (mq):* 0

*Superficie altre funzioni (mq):* 187

*Epoca di costruzione:* dal 1801 al 1900

*Tipologia edilizia storica:* **fienile**

*Coerenza con l'impianto storico originario* ☒

*Integrità tipologica:* alterata

*Tipo di alterazione:* alterazione dell'involucro

*Stato di conservazione:* buono

*Vincolo Monumentale D.Lgs. 42/2004:* non presente

*Categoria di intervento da PSC/RUE 2016:* Riqualificazione e ricomposizione tipologica

*Codice Scheda censimento 1985:* 258065

#### VALUTAZIONE

☒ Valore testimoniale

☐ Valore architettonico

#### NOTE

pannelli fotovoltaici integrati nella copertura



## DOCUMENTAZIONE FOTOGRAFICA

Foto censimento 1985/1987



Foto censimento 2017/2020



Comune di Modena

## CENSIMENTO PATRIMONIO EDILIZIO IN ZONA EXTRAURBANA

### SCHEDA ANALITICA EDIFICIO

Codice nucleo: 258\_64dr    Categoria nucleo: vocati alla trasformazione

**Codice edificio: 29100**

#### LOCALIZZAZIONE

Indirizzo: STRADA GHERBELLA

Numero civico: 296

Riferimenti catastali: Foglio: 258

Mappale: 67

#### FUNZIONE

Funzione principale: residenza

Funzione secondaria: ---

Stato di utilizzazione: in uso

☐ Edificio produttivo agricolo dismesso

#### CARATTERISTICHE DELL'EDIFICIO

Numero di piani: 2

Numero di alloggi: 2

Superficie abitazione (mq): 137

Superficie altre funzioni (mq): 0

Epoca di costruzione: dal 1801 al 1900

Tipologia edilizia storica: **stalla e fienile**

Coerenza con l'impianto storico originario ☒

Integrità tipologica: alterata

Tipo di alterazione: finiture

Stato di conservazione: buono

Vincolo Monumentale D.Lgs. 42/2004: non presente

Categoria di intervento da PSC/RUE 2016: Riqualificazione e ricomposizione tipologica

Codice Scheda censimento 1985: 258067

#### VALUTAZIONE

☒ Valore testimoniale

☐ Valore architettonico

#### NOTE

pannelli fotovoltaici integrati nella copertura

---

## DOCUMENTAZIONE FOTOGRAFICA

Foto censimento 1985/1987



Foto censimento 2017/2020





Comune di Modena

## CENSIMENTO PATRIMONIO EDILIZIO IN ZONA EXTRAURBANA

### SCHEDA ANALITICA EDIFICIO

Codice nucleo: 258\_64dr    Categoria nucleo: vocati alla trasformazione

**Codice edificio: 29117**

#### LOCALIZZAZIONE

Indirizzo: STRADA GHERBELLA

Numero civico: 296

Riferimenti catastali: Foglio: 258

Mappale: 64

#### FUNZIONE

Funzione principale: residenza

Funzione secondaria: uffici aziendali

Stato di utilizzazione: in uso

☐ Edificio produttivo agricolo dismesso

#### CARATTERISTICHE DELL'EDIFICIO

Numero di piani: 2

Numero di alloggi: 3

Superficie abitazione (mq): 302

Superficie altre funzioni (mq): 0

Epoca di costruzione: dal 1801 al 1900

Tipologia edilizia storica: **edificio a porta morta**

Coerenza con l'impianto storico originario ☒

Integrità tipologica: alterata

Tipo di alterazione: corpo annesso precario

Stato di conservazione: buono

Vincolo Monumentale D.Lgs. 42/2004: non presente

Categoria di intervento da PSC/RUE 2016: Restauro e risanamento conservativo

Codice Scheda censimento 1985: 258064

#### VALUTAZIONE

☒ Valore testimoniale

☐ Valore architettonico

#### NOTE

## DOCUMENTAZIONE FOTOGRAFICA

Foto censimento 1985/1987



Foto censimento 2017/2020





# CENSIMENTO PATRIMONIO EDILIZIO IN ZONA EXTRAURBANA 2020

Codice nucleo: **258\_78dr**



Foto aerea 2019 - C.G.R. s.p.a. Parma scala 1:5000



Foto aerea 2019 scala 1:2000

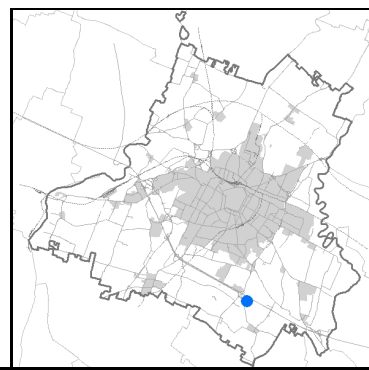

Estratto di mappa 2019 scala 1:2000

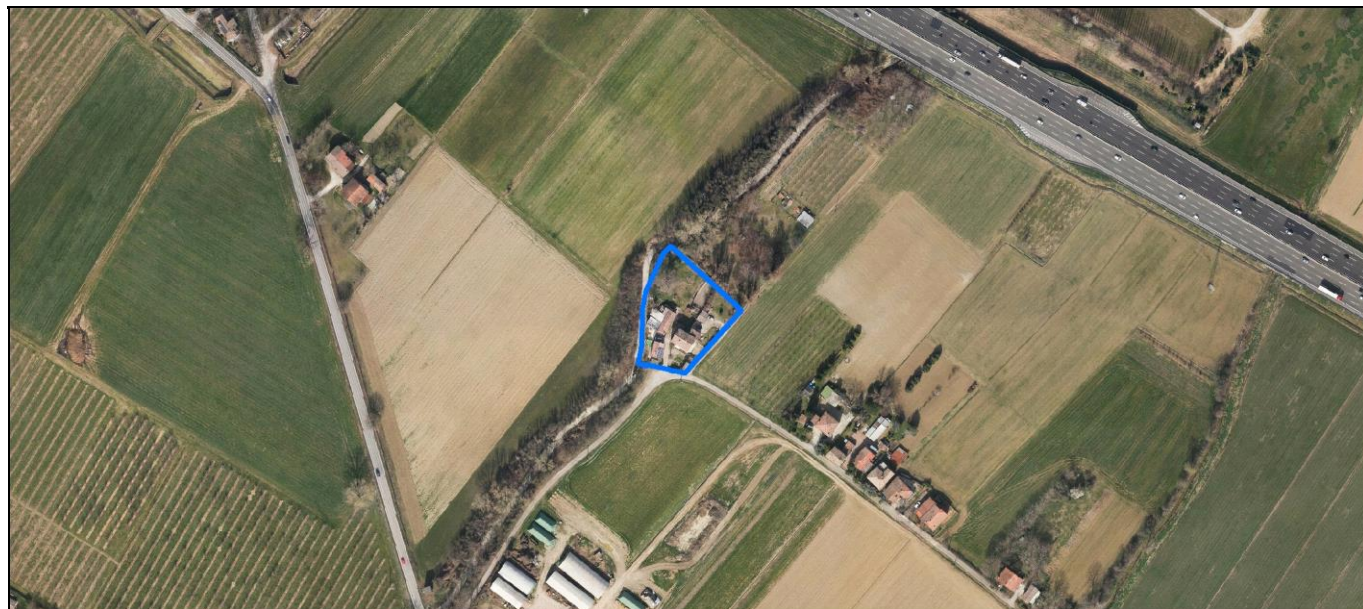
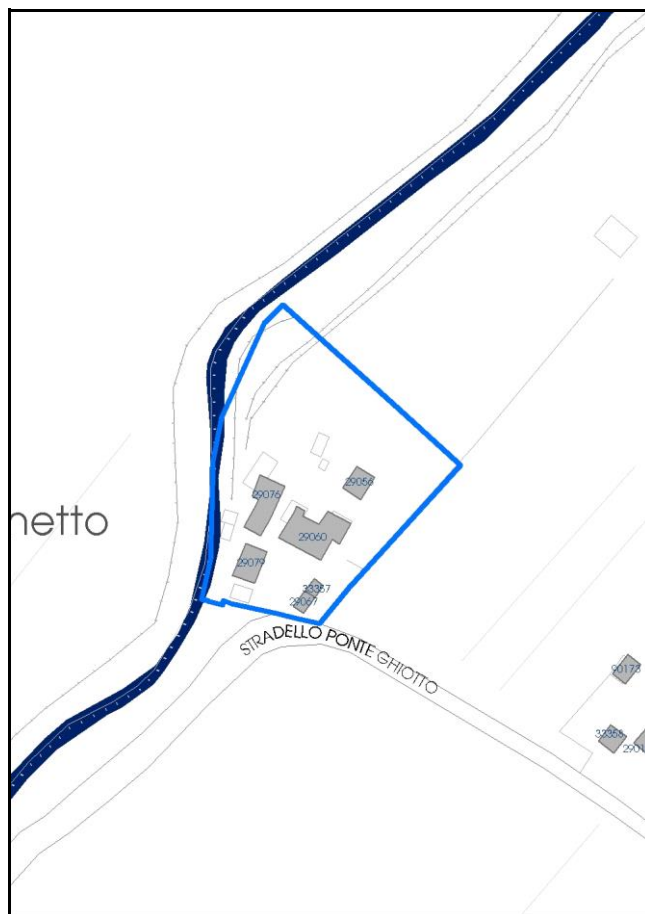

Comune di Modena

**Codice nucleo:** 258\_78dr

**Categoria: vocati alla trasformazione**

residenza

nucleo recuperato

**LOCALIZZAZIONE**

*Indirizzo:* STRADELLO PONTE GHIOTTO

*Numero civico:* 25

*Riferimenti catastali:* Foglio: 258

*Mappale:* 78

**FUNZIONI**

- |   |  |   |   |
|---|--|---|---|
| <input checked="" type="checkbox"/> Residenza   | <input checked="" type="checkbox"/> Deposito | <input type="checkbox"/> Allevamento      | <input type="checkbox"/> Centro Aziendale           |
| <input type="checkbox"/> Serra/vivaio           | <input type="checkbox"/> Agriturismo         | <input type="checkbox"/> Maneggio         | <input type="checkbox"/> Impianto di trasformazione |
| <input type="checkbox"/> Altre attività econom. | <input type="checkbox"/> Fattoria didattica  | <input type="checkbox"/> Imp. tecnologico | <input type="checkbox"/> Attività agricola residua  |

*Note:*

Edifici destinati prevalentemente a residenza (B)

**DESCRIZIONE DELL'IMPIANTO INSEDIATIVO**

**Impianto storico**

*Numero edifici:* 6

*Numero edifici oggetto di indagine:* 1

- ☐ Vincolo Monumentale D.Lgs. 42/2004
- ☐ Vincolo Giardino di notevole interesse
- ☐ Presenza di edifici estranei all'impianto -

*Assetto morfologico:* corte aperta

*Elementi componenti presenti:*

- |  |  |   |   |
|--|--|---|---|
| <input checked="" type="checkbox"/> recinzione | <input checked="" type="checkbox"/> manufatto funzionale | <input checked="" type="checkbox"/> albero singolo      | <input type="checkbox"/> alberatura a macchia |
| <input type="checkbox"/> pavimentazione        | <input checked="" type="checkbox"/> siepe                | <input checked="" type="checkbox"/> alberatura a filare | <input type="checkbox"/> altro                |

*Note elementi:*

**RELAZIONI CON IL CONTESTO TERRITORIALE**

*Tipo di accesso:* ☐ accesso indiretto ☒ accesso diretto da viabilità ☐ accesso tramite stradello

*Contesto paesaggistico:*

- |   |  |
|---|--|
| <input type="checkbox"/> appartenenza ad agglomerato rurale | <input type="checkbox"/> prossimità a territorio urbanizzato   |
| <input checked="" type="checkbox"/> insediamento isolato    | <input type="checkbox"/> prossimità ad infrastrutture          |
| <input type="checkbox"/> prossimità ad area produttiva      | <input checked="" type="checkbox"/> prossimità a corso d'acqua |

*Criticità ambientali:* fonti esterne

(allevamento bovini 130 m)

**NOTE**



## DOCUMENTAZIONE FOTOGRAFICA

Foto anno 2019



Comune di Modena

## CENSIMENTO PATRIMONIO EDILIZIO IN ZONA EXTRAURBANA

### SCHEDA ANALITICA EDIFICIO

Codice nucleo: 258\_78dr    Categoria nucleo: vocati alla trasformazione

**Codice edificio: 29067**

#### LOCALIZZAZIONE

Indirizzo: STRADELLO PONTE GHIOTTO

Numero civico: 25

Riferimenti catastali: Foglio: 258

Mappale: 78

#### FUNZIONE

Funzione principale: cappella religiosa

Funzione secondaria: ---

Stato di utilizzazione: in uso

☐ Edificio produttivo agricolo dismesso

#### CARATTERISTICHE DELL'EDIFICIO

Numero di piani: 1

Numero di alloggi: 0

Superficie abitazione (mq): 0

Superficie altre funzioni (mq): 16

Epoca di costruzione: dal 1801 al 1900

Tipologia edilizia storica: **cappella religiosa / oratorio**

Coerenza con l'impianto storico originario ☒

Integrità tipologica: alterata

Tipo di alterazione: ampliamento

Stato di conservazione: buono

Vincolo Monumentale D.Lgs. 42/2004: non presente

Categoria di intervento da PSC/RUE 2016: Riqualificazione e ricomposizione tipologica

Codice Scheda censimento 1985: 258078

#### VALUTAZIONE

☒ Valore testimoniale

☐ Valore architettonico

#### NOTE



## DOCUMENTAZIONE FOTOGRAFICA

Foto censimento 1985/1987



Foto censimento 2017/2020





Foto aerea 2019 - C.G.R. s.p.a. Parma scala 1:5000



*Foto aerea 2019      scala 1:3000*



*Estratto di mappa 2019*      *scala 1:3000*

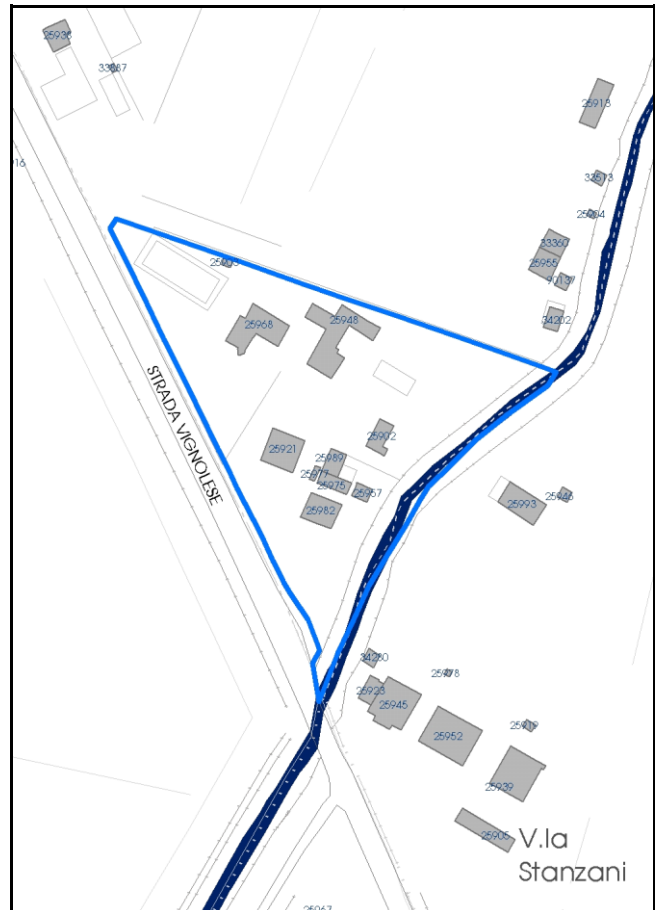



**Categoria: vocati alla trasformazione**

residenza

nucleo recuperato

**LOCALIZZAZIONE**

Indirizzo: STRADA VIGNOLESE

Numero civico: 1065

Riferimenti catastali: Foglio: 259

Mappale: 21

**FUNZIONI**

- |   |  |   |   |
|---|--|---|---|
| <input checked="" type="checkbox"/> Residenza   | <input checked="" type="checkbox"/> Deposito | <input type="checkbox"/> Allevamento      | <input type="checkbox"/> Centro Aziendale           |
| <input type="checkbox"/> Serra/vivaio           | <input type="checkbox"/> Agriturismo         | <input type="checkbox"/> Maneggio         | <input type="checkbox"/> Impianto di trasformazione |
| <input type="checkbox"/> Altre attività econom. | <input type="checkbox"/> Fattoria didattica  | <input type="checkbox"/> Imp. tecnologico | <input type="checkbox"/> Attività agricola residua  |

Note:

Edifici destinati prevalentemente a residenza (B)

**DESCRIZIONE DELL'IMPIANTO INSEDIATIVO**

Impianto storico

Numero edifici: 10

Numero edifici oggetto di indagine: 3

- ☐ Vincolo Monumentale D.Lgs. 42/2004
- ☒ Vincolo Giardino di notevole interesse **ALB106**
- ☐ Presenza di edifici estranei all'impianto -

Assetto morfologico: disposizione libera

Elementi componenti presenti:

- |  |  |  |  |
|--|--|--|--|
| <input checked="" type="checkbox"/> recinzione     | <input checked="" type="checkbox"/> manufatto funzionale | <input type="checkbox"/> albero singolo      | <input checked="" type="checkbox"/> alberatura a macchia |
| <input checked="" type="checkbox"/> pavimentazione | <input checked="" type="checkbox"/> siepe                | <input type="checkbox"/> alberatura a filare | <input type="checkbox"/> altro                           |

Note elementi:

**RELAZIONI CON IL CONTESTO TERRITORIALE**Tipo di accesso: ☐ accesso indiretto ☒ accesso diretto da viabilità ☐ accesso tramite stradello

Contesto paesaggistico:

- |  |  |
|--|--|
| <input checked="" type="checkbox"/> appartenenza ad agglomerato rurale | <input type="checkbox"/> prossimità a territorio urbanizzato   |
| <input type="checkbox"/> insediamento isolato                          | <input type="checkbox"/> prossimità ad infrastrutture          |
| <input type="checkbox"/> prossimità ad area produttiva                 | <input checked="" type="checkbox"/> prossimità a corso d'acqua |

Criticità ambientali: assenti

**NOTE**

Il giardino di notevole interesse occupa solo una parte del nucleo.

## DOCUMENTAZIONE FOTOGRAFICA

Foto anno 2019

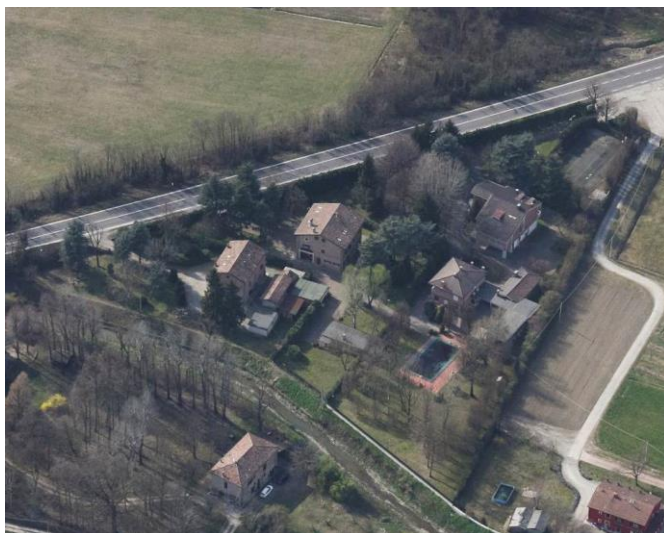

Comune di Modena

## CENSIMENTO PATRIMONIO EDILIZIO IN ZONA EXTRAURBANA

### SCHEDA ANALITICA EDIFICIO

Codice nucleo: 259\_21dr    Categoria nucleo: vocati alla trasformazione

**Codice edificio: 25921**

#### LOCALIZZAZIONE

Indirizzo: STRADA VIGNOLESE

Numero civico: 1065

Riferimenti catastali: Foglio: 226

Mappale: 27

#### FUNZIONE

Funzione principale: residenza

Funzione secondaria: ---

Stato di utilizzazione: in uso

☐ Edificio produttivo agricolo dismesso

#### CARATTERISTICHE DELL'EDIFICIO

Numero di piani: 2

Numero di alloggi: 1

Superficie abitazione (mq): 187

Superficie altre funzioni (mq): 0

Epoca di costruzione: dal 1901 al 1945

Tipologia edilizia storica: **fienile**

Coerenza con l'impianto storico originario ☒

Integrità tipologica: originaria

Tipo di alterazione:

Stato di conservazione: buono

Vincolo Monumentale D.Lgs. 42/2004: non presente

Categoria di intervento da PSC/RUE 2016: Riqualificazione e ricomposizione tipologica

Codice Scheda censimento 1985: 226027

#### VALUTAZIONE

☒ Valore testimoniale

☐ Valore architettonico

#### NOTE



## DOCUMENTAZIONE FOTOGRAFICA

Foto censimento 1985/1987



Foto censimento 2017/2020



Comune di Modena

## CENSIMENTO PATRIMONIO EDILIZIO IN ZONA EXTRAURBANA

### SCHEDA ANALITICA EDIFICIO

Codice nucleo: 259\_21dr    Categoria nucleo: vocati alla trasformazione

**Codice edificio: 25975**

#### LOCALIZZAZIONE

Indirizzo: STRADA VIGNOLESE

Numero civico: 0

Riferimenti catastali: Foglio: 226

Mappale: 29

#### FUNZIONE

Funzione principale: deposito

Funzione secondaria: ---

Stato di utilizzazione: in uso

☐ Edificio produttivo agricolo dismesso

#### CARATTERISTICHE DELL'EDIFICIO

Numero di piani: 1

Numero di alloggi: 0

Superficie abitazione (mq): 0

Superficie altre funzioni (mq): 64

Epoca di costruzione: dal 1901 al 1945

Tipologia edilizia storica: **stalla e fienile**

Coerenza con l'impianto storico originario ☒

Integrità tipologica: originaria

Tipo di alterazione:

Stato di conservazione: buono

Vincolo Monumentale D.Lgs. 42/2004: non presente

Categoria di intervento da PSC/RUE 2016: Riqualificazione e ricomposizione tipologica

Codice Scheda censimento 1985: 226029

#### VALUTAZIONE

☒ Valore testimoniale

☐ Valore architettonico

#### NOTE

## DOCUMENTAZIONE FOTOGRAFICA

Foto censimento 1985/1987



Foto censimento 2017/2020





Comune di Modena

## CENSIMENTO PATRIMONIO EDILIZIO IN ZONA EXTRAURBANA

### SCHEDA ANALITICA EDIFICIO

Codice nucleo: 259\_21dr    Categoria nucleo: vocati alla trasformazione

**Codice edificio: 25982**

#### LOCALIZZAZIONE

Indirizzo: STRADA VIGNOLESE

Numero civico: 1065

Riferimenti catastali: Foglio: 226

Mappale: 30

#### FUNZIONE

Funzione principale: residenza

Funzione secondaria: ---

Stato di utilizzazione: in uso

☐ Edificio produttivo agricolo dismesso

#### CARATTERISTICHE DELL'EDIFICIO

Numero di piani: 2

Numero di alloggi: 2

Superficie abitazione (mq): 138

Superficie altre funzioni (mq): 0

Epoca di costruzione: dal 1901 al 1945

Tipologia edilizia storica: **casa colonica**

Coerenza con l'impianto storico originario ☒

Integrità tipologica: originaria

Tipo di alterazione:

Stato di conservazione: buono

Vincolo Monumentale D.Lgs. 42/2004: non presente

Categoria di intervento da PSC/RUE 2016: Riqualificazione e ricomposizione tipologica

Codice Scheda censimento 1985: 226030

#### VALUTAZIONE

☒ Valore testimoniale

☐ Valore architettonico

#### NOTE

## DOCUMENTAZIONE FOTOGRAFICA

Foto censimento 1985/1987



Foto censimento 2017/2020



# CENSIMENTO PATRIMONIO EDILIZIO IN ZONA EXTRAURBANA 2020

Codice nucleo: **259\_36dr**



Foto aerea 2019 - C.G.R. s.p.a. Parma scala 1:5000



Foto aerea 2019 scala 1:2000

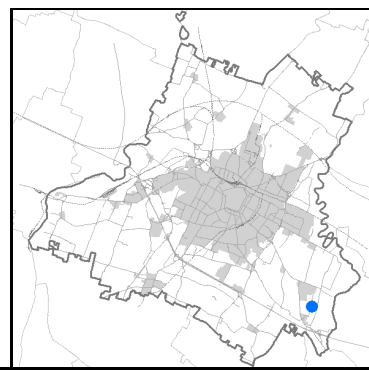

Estratto di mappa 2019 scala 1:2000



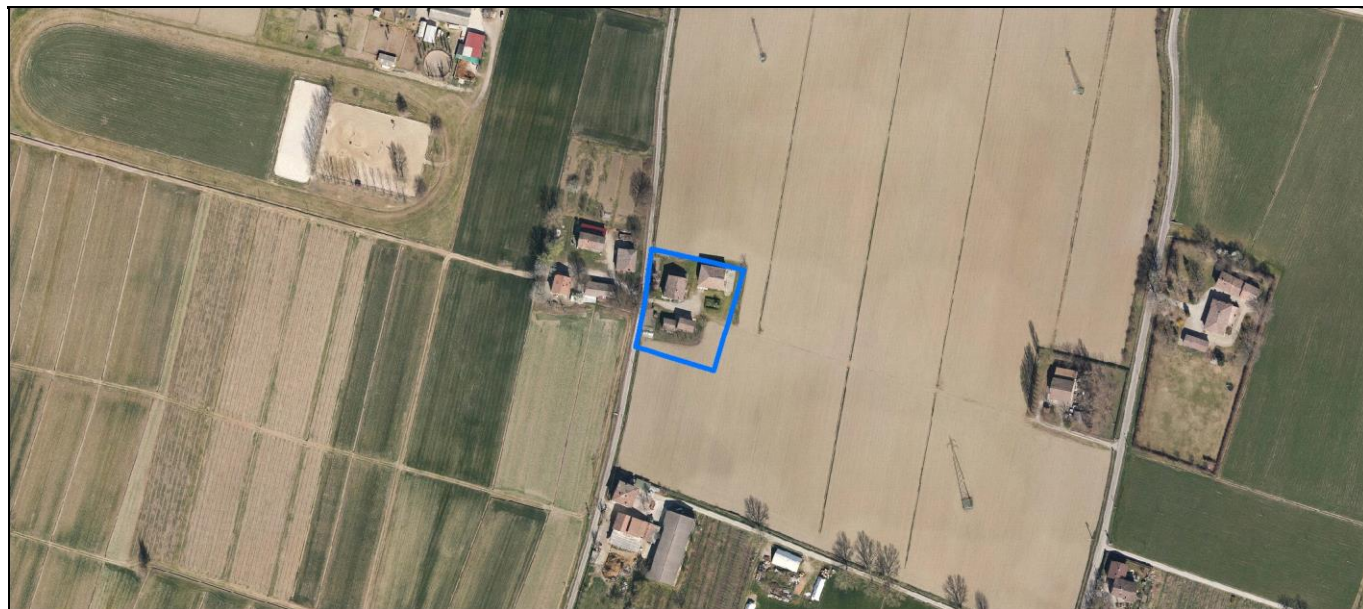
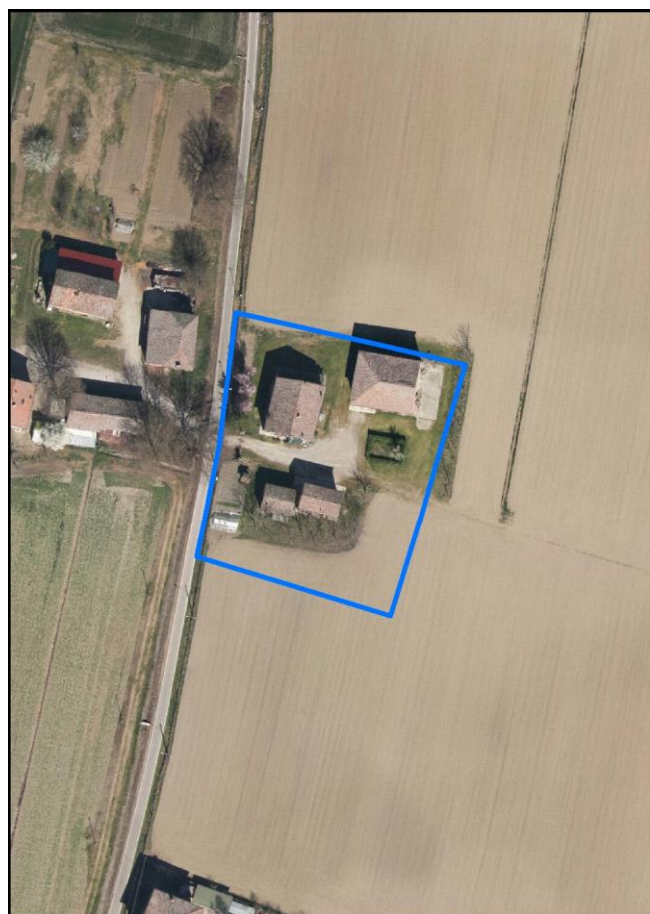
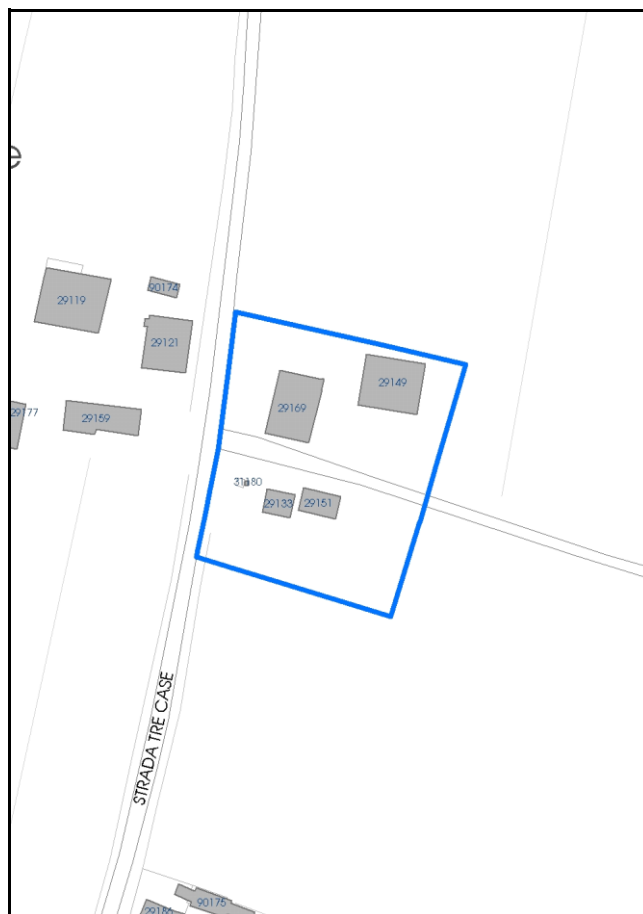

Comune di Modena

**Codice nucleo:** 259\_36dr

**Categoria: vocati alla trasformazione**

residenza

nucleo recuperato

**LOCALIZZAZIONE**

*Indirizzo:* STRADA TRE CASE

*Numero civico:* 50

*Riferimenti catastali:* Foglio: 259

*Mappale:* 36

**FUNZIONI**

- |   |  |   |   |
|---|--|---|---|
| <input checked="" type="checkbox"/> Residenza   | <input checked="" type="checkbox"/> Deposito | <input type="checkbox"/> Allevamento      | <input type="checkbox"/> Centro Aziendale           |
| <input type="checkbox"/> Serra/vivaio           | <input type="checkbox"/> Agriturismo         | <input type="checkbox"/> Maneggio         | <input type="checkbox"/> Impianto di trasformazione |
| <input type="checkbox"/> Altre attività econom. | <input type="checkbox"/> Fattoria didattica  | <input type="checkbox"/> Imp. tecnologico | <input type="checkbox"/> Attività agricola residua  |

*Note:*

Edifici destinati prevalentemente a residenza (B)

**DESCRIZIONE DELL'IMPIANTO INSEDIATIVO**

**Impianto storico**

*Numero edifici:* 5

*Numero edifici oggetto di indagine:* 3

- ☐ Vincolo Monumentale D.Lgs. 42/2004
- ☐ Vincolo Giardino di notevole interesse
- ☐ Presenza di edifici estranei all'impianto -

*Assetto morfologico:* disposizione libera

*Elementi componenti presenti:*

- |  |   |  |  |
|--|---|--|--|
| <input checked="" type="checkbox"/> recinzione | <input type="checkbox"/> manufatto funzionale | <input type="checkbox"/> albero singolo      | <input checked="" type="checkbox"/> alberatura a macchia |
| <input type="checkbox"/> pavimentazione        | <input type="checkbox"/> siepe                | <input type="checkbox"/> alberatura a filare | <input type="checkbox"/> altro                           |

*Note elementi:*

**RELAZIONI CON IL CONTESTO TERRITORIALE**

*Tipo di accesso:* ☐ accesso indiretto ☒ accesso diretto da viabilità ☐ accesso tramite stradello

*Contesto paesaggistico:*

- |  |  |
|--|--|
| <input checked="" type="checkbox"/> appartenenza ad agglomerato rurale | <input type="checkbox"/> prossimità a territorio urbanizzato |
| <input type="checkbox"/> insediamento isolato                          | <input type="checkbox"/> prossimità ad infrastrutture        |
| <input type="checkbox"/> prossimità ad area produttiva                 | <input type="checkbox"/> prossimità a corso d'acqua          |

*Criticità ambientali:* assenti

**NOTE**

## DOCUMENTAZIONE FOTOGRAFICA

Foto anno 2019



Comune di Modena

## CENSIMENTO PATRIMONIO EDILIZIO IN ZONA EXTRAURBANA

### SCHEDA ANALITICA EDIFICIO

Codice nucleo: 259\_36dr    Categoria nucleo: vocati alla trasformazione

**Codice edificio: 29149**

#### LOCALIZZAZIONE

Indirizzo: STRADA TRE CASE

Numero civico: 50

Riferimenti catastali: Foglio: 259

Mappale: 37

#### FUNZIONE

Funzione principale: deposito

Funzione secondaria: ---

Stato di utilizzazione: in uso

☐ Edificio produttivo agricolo dismesso

#### CARATTERISTICHE DELL'EDIFICIO

Numero di piani: 1

Numero di alloggi: 0

Superficie abitazione (mq): 0

Superficie altre funzioni (mq): 213

Epoca di costruzione: fino al 1800

Tipologia edilizia storica: **stalla e fienile**

Coerenza con l'impianto storico originario ☒

Integrità tipologica: alterata

Tipo di alterazione: alterazione dell'involucro

Stato di conservazione: medio

Vincolo Monumentale D.Lgs. 42/2004: non presente

Categoria di intervento da PSC/RUE 2016: Riqualificazione e ricomposizione tipologica

Codice Scheda censimento 1985: 259037

#### VALUTAZIONE

☒ Valore testimoniale

☐ Valore architettonico

#### NOTE



## DOCUMENTAZIONE FOTOGRAFICA

Foto censimento 1985/1987



Foto censimento 2017/2020



Comune di Modena

## CENSIMENTO PATRIMONIO EDILIZIO IN ZONA EXTRAURBANA

### SCHEDA ANALITICA EDIFICIO

Codice nucleo: 259\_36dr    Categoria nucleo: vocati alla trasformazione

**Codice edificio: 29151**

#### LOCALIZZAZIONE

Indirizzo: STRADA TRE CASE

Numero civico: 50

Riferimenti catastali: Foglio: 259

Mappale: 39

#### FUNZIONE

Funzione principale: stalla

Funzione secondaria: ---

Stato di utilizzazione: in uso

☐ Edificio produttivo agricolo dismesso

#### CARATTERISTICHE DELL'EDIFICIO

Numero di piani: 1

Numero di alloggi: 0

Superficie abitazione (mq): 0

Superficie altre funzioni (mq): 61

Epoca di costruzione: dal 1801 al 1900

Tipologia edilizia storica: **stalla**

Coerenza con l'impianto storico originario ☒

Integrità tipologica: originaria

Tipo di alterazione:

Stato di conservazione: buono

Vincolo Monumentale D.Lgs. 42/2004: non presente

Categoria di intervento da PSC/RUE 2016: Riqualificazione e ricomposizione tipologica

Codice Scheda censimento 1985: 259039

#### VALUTAZIONE

☒ Valore testimoniale

☐ Valore architettonico

#### NOTE

## DOCUMENTAZIONE FOTOGRAFICA

Foto censimento 1985/1987



Foto censimento 2017/2020





Comune di Modena

## CENSIMENTO PATRIMONIO EDILIZIO IN ZONA EXTRAURBANA

### SCHEDA ANALITICA EDIFICIO

Codice nucleo: 259\_36dr    Categoria nucleo: vocati alla trasformazione

**Codice edificio: 29169**

#### LOCALIZZAZIONE

Indirizzo: STRADA TRE CASE

Numero civico: 50

Riferimenti catastali: Foglio: 259

Mappale: 36

#### FUNZIONE

Funzione principale: residenza

Funzione secondaria: ---

Stato di utilizzazione: in uso

☐ Edificio produttivo agricolo dismesso

#### CARATTERISTICHE DELL'EDIFICIO

Numero di piani: 2

Numero di alloggi: 3

Superficie abitazione (mq): 203

Superficie altre funzioni (mq): 0

Epoca di costruzione: fino al 1800

Tipologia edilizia storica: **casa colonica**

Coerenza con l'impianto storico originario ☒

Integrità tipologica: originaria

Tipo di alterazione:

Stato di conservazione: medio

Vincolo Monumentale D.Lgs. 42/2004: non presente

Categoria di intervento da PSC/RUE 2016: Riqualificazione e ricomposizione tipologica

Codice Scheda censimento 1985: 259036

#### VALUTAZIONE

☒ Valore testimoniale

☐ Valore architettonico

#### NOTE

## DOCUMENTAZIONE FOTOGRAFICA

Foto censimento 1985/1987



Foto censimento 2017/2020





# CENSIMENTO PATRIMONIO EDILIZIO IN ZONA EXTRAURBANA 2020

Codice nucleo: **259\_75dr**



Foto aerea 2019 - C.G.R. s.p.a. Parma scala 1:5000



Foto aerea 2019 scala 1:2000

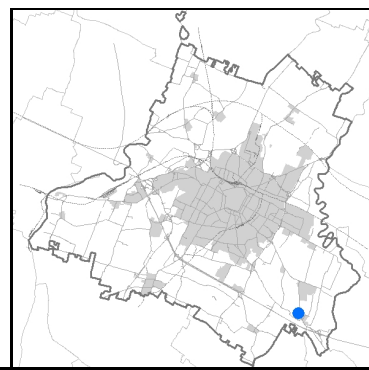
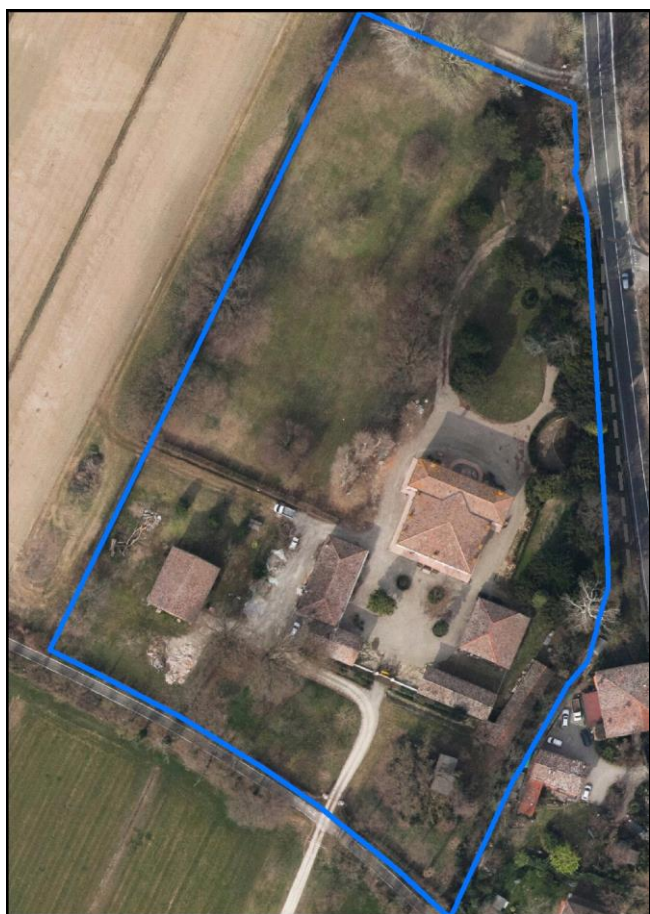

Estratto di mappa 2019 scala 1:2000

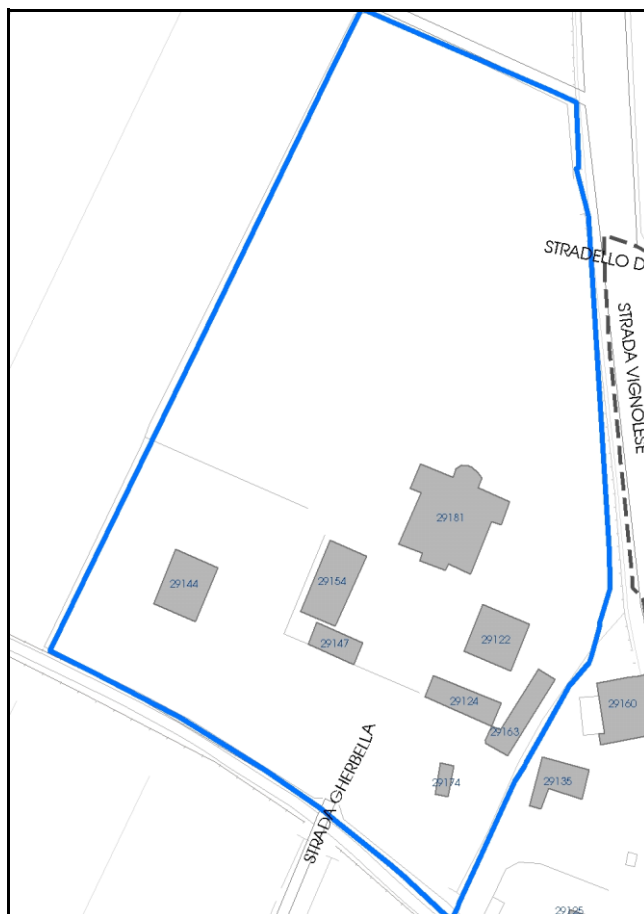



Comune di Modena

**Codice nucleo:** 259\_75dr

**Categoria: vocati alla trasformazione**

residenza

nucleo recuperato

**LOCALIZZAZIONE**

*Indirizzo:* STRADA VIGNOLESE

*Numero civico:* 1470

*Riferimenti catastali:* Foglio: 259

*Mappale:* 75

**FUNZIONI**

- |   |  |   |   |
|---|--|---|---|
| <input checked="" type="checkbox"/> Residenza   | <input checked="" type="checkbox"/> Deposito | <input type="checkbox"/> Allevamento      | <input type="checkbox"/> Centro Aziendale           |
| <input type="checkbox"/> Serra/vivaio           | <input type="checkbox"/> Agriturismo         | <input type="checkbox"/> Maneggio         | <input type="checkbox"/> Impianto di trasformazione |
| <input type="checkbox"/> Altre attività econom. | <input type="checkbox"/> Fattoria didattica  | <input type="checkbox"/> Imp. tecnologico | <input type="checkbox"/> Attività agricola residua  |

*Note:*

Beni culturali all'esterno dei centri storici (A)

**DESCRIZIONE DELL'IMPIANTO INSEDIATIVO**

**Impianto storico**

*Numero edifici:* 8

*Numero edifici oggetto di indagine:* 8

- ☐ Vincolo Monumentale D.Lgs. 42/2004
- ☒ Vincolo Giardino di notevole interesse **ALB134**
- ☒ Presenza di edifici estranei all'impianto -

*Assetto morfologico:* corte chiusa

*Elementi componenti presenti:*

- |  |   |  |  |
|--|---|--|--|
| <input checked="" type="checkbox"/> recinzione | <input type="checkbox"/> manufatto funzionale | <input checked="" type="checkbox"/> albero singolo | <input checked="" type="checkbox"/> alberatura a macchia |
| <input type="checkbox"/> pavimentazione        | <input type="checkbox"/> siepe                | <input type="checkbox"/> alberatura a filare       | <input type="checkbox"/> altro                           |

*Note elementi:*

**RELAZIONI CON IL CONTESTO TERRITORIALE**

*Tipo di accesso:* ☐ accesso indiretto ☐ accesso diretto da viabilità ☒ accesso tramite stradello

*Contesto paesaggistico:*

- |  |   |
|--|---|
| <input checked="" type="checkbox"/> appartenenza ad agglomerato rurale | <input checked="" type="checkbox"/> prossimità a territorio urbanizzato |
| <input type="checkbox"/> insediamento isolato                          | <input type="checkbox"/> prossimità ad infrastrutture                   |
| <input type="checkbox"/> prossimità ad area produttiva                 | <input type="checkbox"/> prossimità a corso d'acqua                     |

*Criticità ambientali:* assenti

**NOTE**

## DOCUMENTAZIONE FOTOGRAFICA

Foto anno 2019



Comune di Modena

## CENSIMENTO PATRIMONIO EDILIZIO IN ZONA EXTRAURBANA

### SCHEDA ANALITICA EDIFICIO

Codice nucleo: 259\_75dr    Categoria nucleo: vocati alla trasformazione

**Codice edificio: 29122**

Casino Nava poi villa Vignodina e pertinenze

#### LOCALIZZAZIONE

Indirizzo: STRADA VIGNOLESE

Numero civico: 1470

Riferimenti catastali: Foglio: 259

Mappale: 263

#### FUNZIONE

Funzione principale: deposito

Funzione secondaria: ---

Stato di utilizzazione: in uso

☐ Edificio produttivo agricolo dismesso

#### CARATTERISTICHE DELL'EDIFICIO

Numero di piani: 1

Numero di alloggi: 0

Superficie abitazione (mq): 0

Superficie altre funzioni (mq): 178

Epoca di costruzione: dal 1801 al 1900

Tipologia edilizia storica: **stalla**

Coerenza con l'impianto storico originario ☒

Integrità tipologica: originaria

Tipo di alterazione:

Stato di conservazione: medio

Vincolo Monumentale D.Lgs. 42/2004: non presente

Categoria di intervento da PSC/RUE 2016: Riqualificazione e ricomposizione tipologica

Codice Scheda censimento 1985: 259079

#### VALUTAZIONE

☒ Valore testimoniale

☐ Valore architettonico

#### NOTE



## DOCUMENTAZIONE FOTOGRAFICA

Foto censimento 1985/1987



Foto censimento 2017/2020



Comune di Modena

## CENSIMENTO PATRIMONIO EDILIZIO IN ZONA EXTRAURBANA

### SCHEDA ANALITICA EDIFICIO

Codice nucleo: 259\_75dr    Categoria nucleo: vocati alla trasformazione

**Codice edificio: 29124**

Casino Nava poi villa Vignodina e pertinenze

#### LOCALIZZAZIONE

Indirizzo: STRADA VIGNOLESE

Numero civico: 0

Riferimenti catastali: Foglio: 259

Mappale: 264

#### FUNZIONE

Funzione principale: deposito

Funzione secondaria: ---

Stato di utilizzazione: in uso

☐ Edificio produttivo agricolo dismesso

#### CARATTERISTICHE DELL'EDIFICIO

Numero di piani: 1

Numero di alloggi: 0

Superficie abitazione (mq): 0

Superficie altre funzioni (mq): 120

Epoca di costruzione: dal 1801 al 1900

Tipologia edilizia storica: **manufatto funzionale**

Coerenza con l'impianto storico originario ☒

Integrità tipologica: originaria

Tipo di alterazione:

Stato di conservazione: medio

Vincolo Monumentale D.Lgs. 42/2004: non presente

Categoria di intervento da PSC/RUE 2016: Riqualificazione e ricomposizione tipologica

Codice Scheda censimento 1985: 259080

#### VALUTAZIONE

☒ Valore testimoniale

☐ Valore architettonico

#### NOTE

## DOCUMENTAZIONE FOTOGRAFICA

Foto censimento 1985/1987



Foto censimento 2017/2020





Comune di Modena

## CENSIMENTO PATRIMONIO EDILIZIO IN ZONA EXTRAURBANA

### SCHEDA ANALITICA EDIFICIO

Codice nucleo: 259\_75dr    Categoria nucleo: vocati alla trasformazione

**Codice edificio: 29144**

Casino Nava poi villa Vignodina e pertinenze

#### LOCALIZZAZIONE

Indirizzo: STRADA VIGNOLESE

Numero civico: 0

Riferimenti catastali: Foglio: 259

Mappale: 262

#### FUNZIONE

Funzione principale: deposito

Funzione secondaria: ---

Stato di utilizzazione: in uso

☐ Edificio produttivo agricolo dismesso

#### CARATTERISTICHE DELL'EDIFICIO

Numero di piani: 1

Numero di alloggi: 0

Superficie abitazione (mq): 0

Superficie altre funzioni (mq): 188

Epoca di costruzione: dal 1901 al 1945

Tipologia edilizia storica: **stalla e fienile**

Coerenza con l'impianto storico originario ☐

Integrità tipologica: originaria

Tipo di alterazione:

Stato di conservazione: buono

Vincolo Monumentale D.Lgs. 42/2004: non presente

Categoria di intervento da PSC/RUE 2016: Riqualificazione e ricomposizione tipologica

Codice Scheda censimento 1985: 259076

#### VALUTAZIONE

☒ Valore testimoniale

☐ Valore architettonico

#### NOTE

---

## DOCUMENTAZIONE FOTOGRAFICA

Foto censimento 1985/1987



Foto censimento 2017/2020



Comune di Modena

## CENSIMENTO PATRIMONIO EDILIZIO IN ZONA EXTRAURBANA

### SCHEDA ANALITICA EDIFICIO

Codice nucleo: 259\_75dr    Categoria nucleo: vocati alla trasformazione

**Codice edificio: 29147**

Casino Nava poi villa Vignodina e pertinenze

#### LOCALIZZAZIONE

Indirizzo: STRADA VIGNOLESE

Numero civico: 0

Riferimenti catastali: Foglio: 259

Mappale: 78

#### FUNZIONE

Funzione principale: residenza

Funzione secondaria: ---

Stato di utilizzazione: in uso

☐ Edificio produttivo agricolo dismesso

#### CARATTERISTICHE DELL'EDIFICIO

Numero di piani: 1

Numero di alloggi: 1

Superficie abitazione (mq): 83

Superficie altre funzioni (mq): 0

Epoca di costruzione: fino al 1800

Tipologia edilizia storica: **bassocomodo**

Coerenza con l'impianto storico originario ☒

Integrità tipologica: originaria

Tipo di alterazione:

Stato di conservazione: buono

Vincolo Monumentale D.Lgs. 42/2004: non presente

Categoria di intervento da PSC/RUE 2016: Riqualificazione e ricomposizione tipologica

Codice Scheda censimento 1985: 259078

#### VALUTAZIONE

☒ Valore testimoniale

☐ Valore architettonico

#### NOTE



## DOCUMENTAZIONE FOTOGRAFICA

Foto censimento 1985/1987



Foto censimento 2017/2020



Comune di Modena

## CENSIMENTO PATRIMONIO EDILIZIO IN ZONA EXTRAURBANA

### SCHEDA ANALITICA EDIFICIO

Codice nucleo: 259\_75dr    Categoria nucleo: vocati alla trasformazione

**Codice edificio: 29154**

Casino Nava poi villa Vignodina e pertinenze

#### LOCALIZZAZIONE

Indirizzo: STRADA VIGNOLESE

Numero civico: 1446

Riferimenti catastali: Foglio: 259

Mappale: 77

#### FUNZIONE

Funzione principale: residenza

Funzione secondaria: ---

Stato di utilizzazione: in uso

☐ Edificio produttivo agricolo dismesso

#### CARATTERISTICHE DELL'EDIFICIO

Numero di piani: 2

Numero di alloggi: 1

Superficie abitazione (mq): 208

Superficie altre funzioni (mq): 0

Epoca di costruzione: fino al 1800

Tipologia edilizia storica: **casa colonica**

Coerenza con l'impianto storico originario ☒

Integrità tipologica: alterata

Tipo di alterazione: alterazione dell'involucro

Stato di conservazione: buono

Vincolo Monumentale D.Lgs. 42/2004: non presente

Categoria di intervento da PSC/RUE 2016: Restauro e risanamento conservativo

Codice Scheda censimento 1985: 259077

#### VALUTAZIONE

☒ Valore testimoniale

☐ Valore architettonico

#### NOTE

---

## DOCUMENTAZIONE FOTOGRAFICA

Foto censimento 1985/1987



Foto censimento 2017/2020





Comune di Modena

## CENSIMENTO PATRIMONIO EDILIZIO IN ZONA EXTRAURBANA

### SCHEDA ANALITICA EDIFICIO

Codice nucleo: 259\_75dr    Categoria nucleo: vocati alla trasformazione

**Codice edificio: 29163**

Casino Nava poi villa Vignodina e pertinenze

#### LOCALIZZAZIONE

Indirizzo: STRADA VIGNOLESE

Numero civico: 0

Riferimenti catastali: Foglio: 259

Mappale: 265

#### FUNZIONE

Funzione principale: deposito

Funzione secondaria: ---

Stato di utilizzazione: in uso

☐ Edificio produttivo agricolo dismesso

#### CARATTERISTICHE DELL'EDIFICIO

Numero di piani: 1

Numero di alloggi: 0

Superficie abitazione (mq): 0

Superficie altre funzioni (mq): 135

Epoca di costruzione: dal 1801 al 1900

Tipologia edilizia storica: **stalla e fienile**

Coerenza con l'impianto storico originario ☒

Integrità tipologica: originaria

Tipo di alterazione:

Stato di conservazione: medio

Vincolo Monumentale D.Lgs. 42/2004: non presente

Categoria di intervento da PSC/RUE 2016: Riqualificazione e ricomposizione tipologica

Codice Scheda censimento 1985: 259081

#### VALUTAZIONE

☒ Valore testimoniale

☐ Valore architettonico

#### NOTE

---

## DOCUMENTAZIONE FOTOGRAFICA

Foto censimento 1985/1987



Foto censimento 2017/2020



Comune di Modena

## CENSIMENTO PATRIMONIO EDILIZIO IN ZONA EXTRAURBANA

### SCHEDA ANALITICA EDIFICIO

Codice nucleo: 259\_75dr    Categoria nucleo: vocati alla trasformazione

**Codice edificio: 29174**

Casino Nava poi villa Vignodina e pertinenze

#### LOCALIZZAZIONE

Indirizzo: STRADA VIGNOLESE

Numero civico: 0

Riferimenti catastali: Foglio: 259

Mappale: 83

#### FUNZIONE

Funzione principale:

Funzione secondaria: ---

Stato di utilizzazione: uso non rilevabile

☐ Edificio produttivo agricolo dismesso

#### CARATTERISTICHE DELL'EDIFICIO

Numero di piani: 2

Numero di alloggi: 0

Superficie abitazione (mq): 0

Superficie altre funzioni (mq): 30

Epoca di costruzione: dal 1801 al 1900

Tipologia edilizia storica: **stalla e fienile**

Coerenza con l'impianto storico originario ☐

Integrità tipologica: originaria

Tipo di alterazione:

Stato di conservazione: buono

Vincolo Monumentale D.Lgs. 42/2004: non presente

Categoria di intervento da PSC/RUE 2016: Riqualificazione e ricomposizione tipologica

Codice Scheda censimento 1985: 259083

#### VALUTAZIONE

☒ Valore testimoniale

☐ Valore architettonico

#### NOTE



---

## DOCUMENTAZIONE FOTOGRAFICA

Foto censimento 1985/1987



Foto censimento 2017/2020

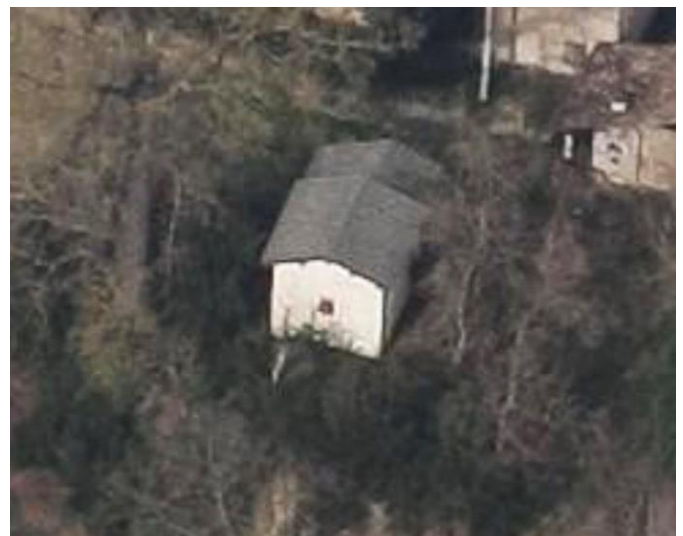

Comune di Modena

## CENSIMENTO PATRIMONIO EDILIZIO IN ZONA EXTRAURBANA

### SCHEDA ANALITICA EDIFICIO

Codice nucleo: 259\_75dr    Categoria nucleo: vocati alla trasformazione

**Codice edificio: 29181**

Casino Nava poi villa Vignodina e pertinenze

#### LOCALIZZAZIONE

Indirizzo: STRADA VIGNOLESE

Numero civico: 1470

Riferimenti catastali: Foglio: 259

Mappale: 75

#### FUNZIONE

Funzione principale: residenza

Funzione secondaria: ---

Stato di utilizzazione: in uso

☐ Edificio produttivo agricolo dismesso

#### CARATTERISTICHE DELL'EDIFICIO

Numero di piani: 2

Numero di alloggi: 2

Superficie abitazione (mq): 519

Superficie altre funzioni (mq): 0

Epoca di costruzione: fino al 1800

Tipologia edilizia storica: **villa monumentale**

Coerenza con l'impianto storico originario ☒

Integrità tipologica: originaria

Tipo di alterazione:

Stato di conservazione: buono

Vincolo Monumentale D.Lgs. 42/2004: non presente

Categoria di intervento da PSC/RUE 2016: Restauro scientifico

Codice Scheda censimento 1985: 259075

#### VALUTAZIONE

☐ Valore testimoniale

☒ Valore architettonico

#### NOTE

## DOCUMENTAZIONE FOTOGRAFICA

Foto censimento 1985/1987



Foto censimento 2017/2020





# CENSIMENTO PATRIMONIO EDILIZIO IN ZONA EXTRAURBANA 2020

Codice nucleo: **259\_87dr**



Foto aerea 2019 - C.G.R. s.p.a. Parma scala 1:5000



Foto aerea 2019 scala 1:2000

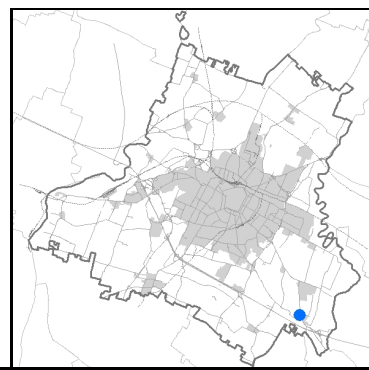

Estratto di mappa 2019 scala 1:2000

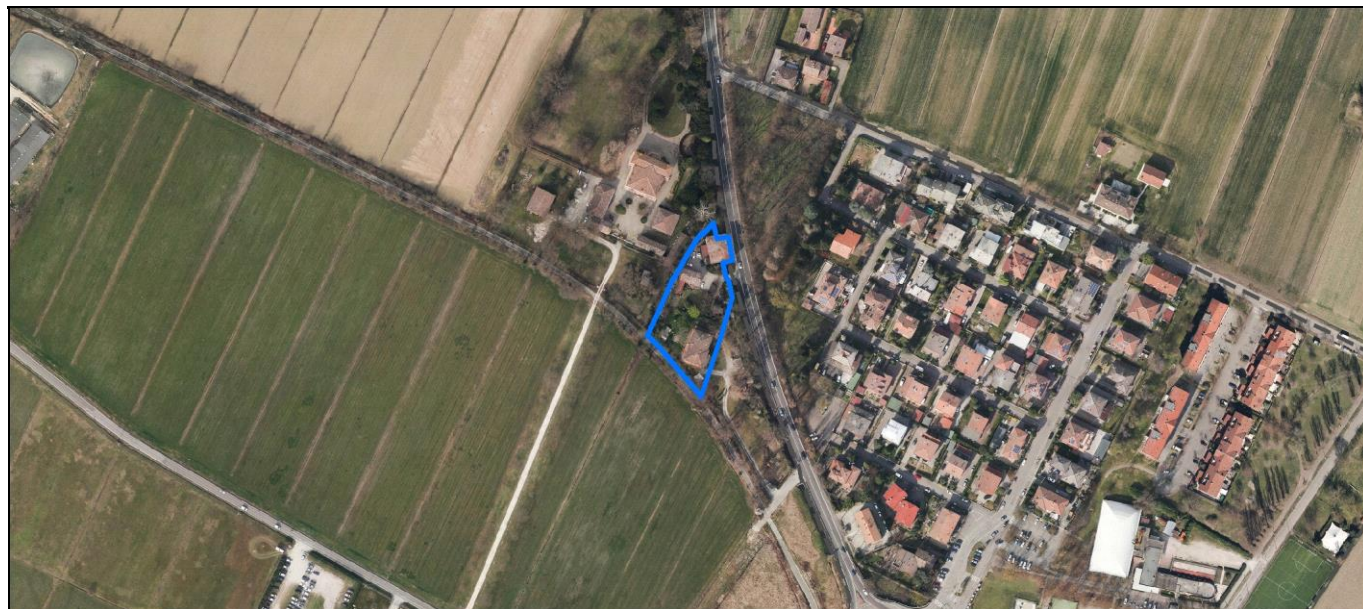

**Categoria: vocati alla trasformazione**

residenza

nucleo recuperato

**LOCALIZZAZIONE**

Indirizzo: STRADA VIGNOLESE

Numero civico: 1474

Riferimenti catastali: Foglio: 259

Mappale: 87

**FUNZIONI**

- |  |   |   |   |
|--|---|---|---|
| <input checked="" type="checkbox"/> Residenza              | <input type="checkbox"/> Deposito           | <input type="checkbox"/> Allevamento      | <input type="checkbox"/> Centro Aziendale           |
| <input type="checkbox"/> Serra/vivaio                      | <input type="checkbox"/> Agriturismo        | <input type="checkbox"/> Maneggio         | <input type="checkbox"/> Impianto di trasformazione |
| <input checked="" type="checkbox"/> Altre attività econom. | <input type="checkbox"/> Fattoria didattica | <input type="checkbox"/> Imp. tecnologico | <input type="checkbox"/> Attività agricola residua  |

Note: B&amp;B

Edifici destinati prevalentemente a residenza (B)

**DESCRIZIONE DELL'IMPIANTO INSEDIATIVO**

Impianto storico

Numero edifici: 3

Numero edifici oggetto di indagine: 3

- ☐ Vincolo Monumentale D.Lgs. 42/2004
- ☐ Vincolo Giardino di notevole interesse
- ☐ Presenza di edifici estranei all'impianto -

Assetto morfologico: disposizione libera

Elementi componenti presenti:

- |  |  |  |  |
|--|--|--|--|
| <input checked="" type="checkbox"/> recinzione     | <input checked="" type="checkbox"/> manufatto funzionale | <input type="checkbox"/> albero singolo      | <input checked="" type="checkbox"/> alberatura a macchia |
| <input checked="" type="checkbox"/> pavimentazione | <input checked="" type="checkbox"/> siepe                | <input type="checkbox"/> alberatura a filare | <input type="checkbox"/> altro                           |

Note elementi:

**RELAZIONI CON IL CONTESTO TERRITORIALE**Tipo di accesso: ☐ accesso indiretto ☒ accesso diretto da viabilità ☐ accesso tramite stradello

Contesto paesaggistico:

- |  |   |
|--|---|
| <input checked="" type="checkbox"/> appartenenza ad agglomerato rurale | <input checked="" type="checkbox"/> prossimità a territorio urbanizzato |
| <input type="checkbox"/> insediamento isolato                          | <input type="checkbox"/> prossimità ad infrastrutture                   |
| <input type="checkbox"/> prossimità ad area produttiva                 | <input type="checkbox"/> prossimità a corso d'acqua                     |

Criticità ambientali: assenti

**NOTE**



## DOCUMENTAZIONE FOTOGRAFICA

Foto anno 2019





Comune di Modena

## CENSIMENTO PATRIMONIO EDILIZIO IN ZONA EXTRAURBANA

### SCHEDA ANALITICA EDIFICIO

Codice nucleo: 259\_87dr    Categoria nucleo: vocati alla trasformazione

**Codice edificio: 29125**

#### LOCALIZZAZIONE

Indirizzo: STRADA VIGNOLESE

Numero civico: 1474

Riferimenti catastali: Foglio: 259

Mappale: 87

#### FUNZIONE

Funzione principale: residenza

Funzione secondaria: ---

Stato di utilizzazione: in uso

☐ Edificio produttivo agricolo dismesso

#### CARATTERISTICHE DELL'EDIFICIO

Numero di piani: 2

Numero di alloggi: 3

Superficie abitazione (mq): 234

Superficie altre funzioni (mq): 0

Epoca di costruzione: dal 1801 al 1900

Tipologia edilizia storica: **casa colonica**

Coerenza con l'impianto storico originario ☒

Integrità tipologica: originaria

Tipo di alterazione:

Stato di conservazione: buono

Vincolo Monumentale D.Lgs. 42/2004: non presente

Categoria di intervento da PSC/RUE 2016: Riqualificazione e ricomposizione tipologica

Codice Scheda censimento 1985: 259087

#### VALUTAZIONE

☒ Valore testimoniale

☐ Valore architettonico

#### NOTE

## DOCUMENTAZIONE FOTOGRAFICA

Foto censimento 1985/1987



Foto censimento 2017/2020



Comune di Modena

## CENSIMENTO PATRIMONIO EDILIZIO IN ZONA EXTRAURBANA

### SCHEDA ANALITICA EDIFICIO

Codice nucleo: 259\_87dr    Categoria nucleo: vocati alla trasformazione

**Codice edificio: 29135**

#### LOCALIZZAZIONE

Indirizzo: STRADA VIGNOLESE

Numero civico: 1474

Riferimenti catastali: Foglio: 259

Mappale: 85

#### FUNZIONE

Funzione principale: residenza

Funzione secondaria: ---

Stato di utilizzazione: in uso

☐ Edificio produttivo agricolo dismesso

#### CARATTERISTICHE DELL'EDIFICIO

Numero di piani: 2

Numero di alloggi: 1

Superficie abitazione (mq): 121

Superficie altre funzioni (mq): 0

Epoca di costruzione: dal 1801 al 1900

Tipologia edilizia storica: **casa colonica**

Coerenza con l'impianto storico originario ☒

Integrità tipologica: originaria

Tipo di alterazione:

Stato di conservazione: buono

Vincolo Monumentale D.Lgs. 42/2004: non presente

Categoria di intervento da PSC/RUE 2016: Riqualificazione e ricomposizione tipologica

Codice Scheda censimento 1985: 259085

#### VALUTAZIONE

☒ Valore testimoniale

☐ Valore architettonico

#### NOTE



## DOCUMENTAZIONE FOTOGRAFICA

Foto censimento 1985/1987



Foto censimento 2017/2020



Comune di Modena

## CENSIMENTO PATRIMONIO EDILIZIO IN ZONA EXTRAURBANA

### SCHEDA ANALITICA EDIFICIO

Codice nucleo: 259\_87dr    Categoria nucleo: vocati alla trasformazione

**Codice edificio: 29160**

#### LOCALIZZAZIONE

Indirizzo: STRADA VIGNOLESE

Numero civico: 1474

Riferimenti catastali: Foglio: 259

Mappale: 84

#### FUNZIONE

Funzione principale: agriturismo o B&B

Funzione secondaria: ---

Stato di utilizzazione: in uso

☐ Edificio produttivo agricolo dismesso

#### CARATTERISTICHE DELL'EDIFICIO

Numero di piani: 2

Numero di alloggi: 1

Superficie abitazione (mq): 0

Superficie altre funzioni (mq): 257

Epoca di costruzione: fino al 1800

Tipologia edilizia storica: **mulino-posta, ricov. cavalli**

Coerenza con l'impianto storico originario ☒

Integrità tipologica: alterata

Tipo di alterazione: alterazione dell'involucro

Stato di conservazione: buono

Vincolo Monumentale D.Lgs. 42/2004: non presente

Categoria di intervento da PSC/RUE 2016: Restauro e risanamento conservativo

Codice Scheda censimento 1985: 259084

#### VALUTAZIONE

☒ Valore testimoniale

☐ Valore architettonico

#### NOTE

---

## DOCUMENTAZIONE FOTOGRAFICA

Foto censimento 1985/1987



Foto censimento 2017/2020





# CENSIMENTO PATRIMONIO EDILIZIO IN ZONA EXTRAURBANA 2020

Codice nucleo: **259\_144dr**



Foto aerea 2019 - C.G.R. s.p.a. Parma scala 1:5000



Foto aerea 2019 scala 1:2000

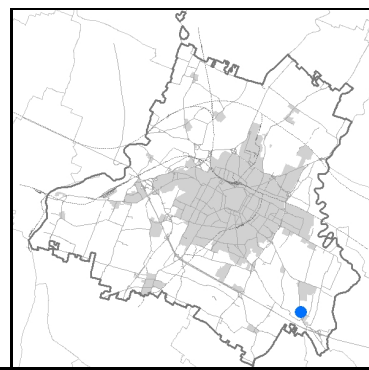

Estratto di mappa 2019 scala 1:2000

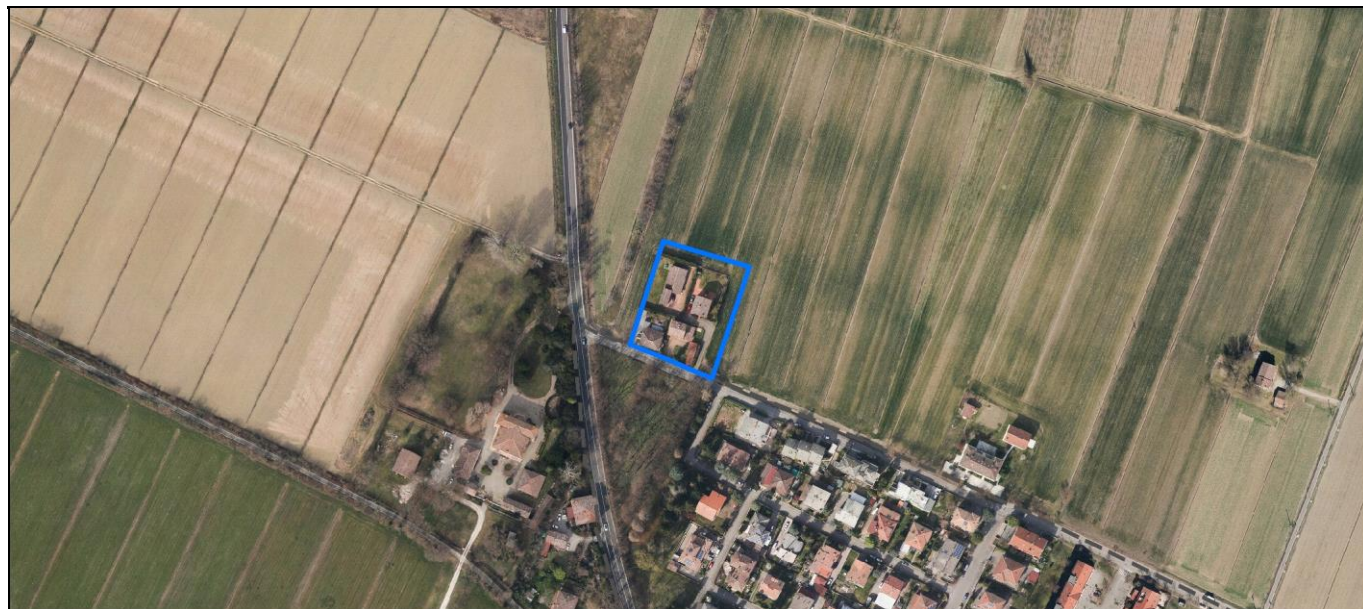
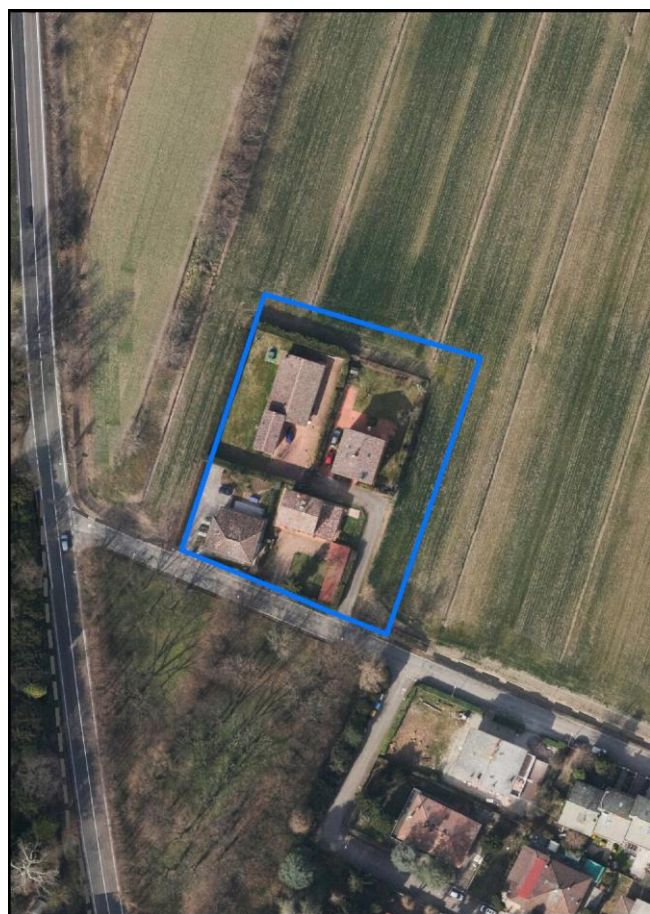
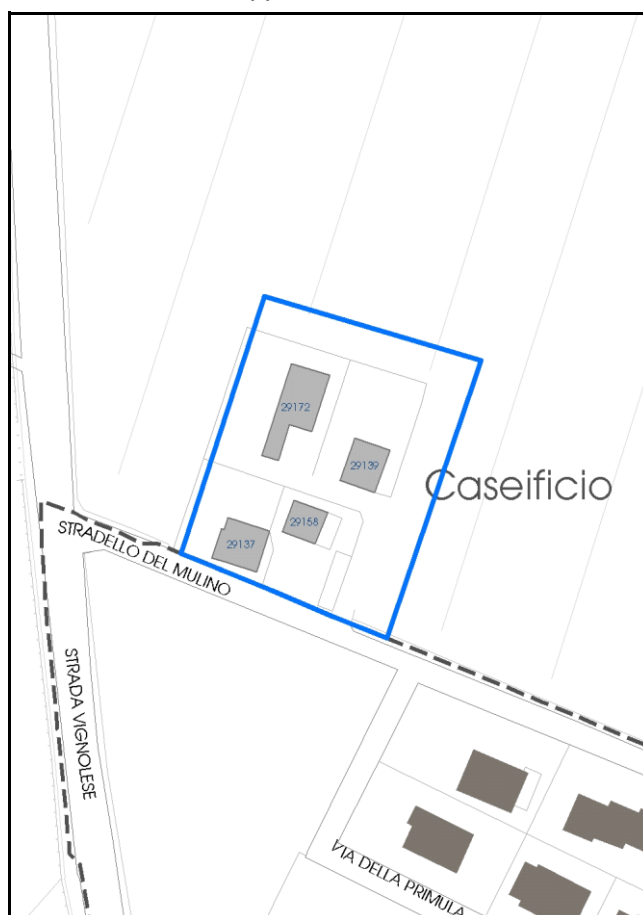

Comune di Modena

**Codice nucleo:** 259\_144dr

**Categoria: vocati alla trasformazione**

residenza

nucleo recuperato

**LOCALIZZAZIONE**

*Indirizzo:* STRADELLO DEL MULINO

*Numero civico:* 7

*Riferimenti catastali:* Foglio: 259

*Mappale:* 144

**FUNZIONI**

- |  |   |   |   |
|--|---|---|---|
| <input checked="" type="checkbox"/> Residenza              | <input type="checkbox"/> Deposito           | <input type="checkbox"/> Allevamento      | <input type="checkbox"/> Centro Aziendale           |
| <input type="checkbox"/> Serra/vivaio                      | <input type="checkbox"/> Agriturismo        | <input type="checkbox"/> Maneggio         | <input type="checkbox"/> Impianto di trasformazione |
| <input checked="" type="checkbox"/> Altre attività econom. | <input type="checkbox"/> Fattoria didattica | <input type="checkbox"/> Imp. tecnologico | <input type="checkbox"/> Attività agricola residua  |

*Note:* Vendita oggetti da collezione

Edifici destinati prevalentemente a residenza (B)

**DESCRIZIONE DELL'IMPIANTO INSEDIATIVO**

**Impianto storico**

*Numero edifici:* 4

*Numero edifici oggetto di indagine:* 4

- ☐ Vincolo Monumentale D.Lgs. 42/2004
- ☐ Vincolo Giardino di notevole interesse
- ☐ Presenza di edifici estranei all'impianto -

*Assetto morfologico:* disposizione libera

*Elementi componenti presenti:*

- |  |  |  |  |
|--|--|--|--|
| <input checked="" type="checkbox"/> recinzione     | <input checked="" type="checkbox"/> manufatto funzionale | <input type="checkbox"/> albero singolo      | <input checked="" type="checkbox"/> alberatura a macchia |
| <input checked="" type="checkbox"/> pavimentazione | <input checked="" type="checkbox"/> siepe                | <input type="checkbox"/> alberatura a filare | <input type="checkbox"/> altro                           |

*Note elementi:*

**RELAZIONI CON IL CONTESTO TERRITORIALE**

*Tipo di accesso:* ☐ accesso indiretto ☒ accesso diretto da viabilità ☐ accesso tramite stradello

*Contesto paesaggistico:*

- |   |   |
|---|---|
| <input type="checkbox"/> appartenenza ad agglomerato rurale | <input checked="" type="checkbox"/> prossimità a territorio urbanizzato |
| <input checked="" type="checkbox"/> insediamento isolato    | <input type="checkbox"/> prossimità ad infrastrutture                   |
| <input type="checkbox"/> prossimità ad area produttiva      | <input type="checkbox"/> prossimità a corso d'acqua                     |

*Criticità ambientali:* assenti

**NOTE**



## DOCUMENTAZIONE FOTOGRAFICA

Foto anno 2019





Comune di Modena

## CENSIMENTO PATRIMONIO EDILIZIO IN ZONA EXTRAURBANA

### SCHEDA ANALITICA EDIFICIO

Codice nucleo: 259\_144dr Categoria nucleo: vocati alla trasformazione

**Codice edificio: 29137**

#### LOCALIZZAZIONE

Indirizzo: STRADELLO DEL MULINO

Numero civico: 7

Riferimenti catastali: Foglio: 259

Mappale: 91

#### FUNZIONE

Funzione principale: residenza

Funzione secondaria: ---

Stato di utilizzazione: in uso

☐ Edificio produttivo agricolo dismesso

#### CARATTERISTICHE DELL'EDIFICIO

Numero di piani: 1

Numero di alloggi: 1

Superficie abitazione (mq): 138

Superficie altre funzioni (mq): 0

Epoca di costruzione: dal 1801 al 1900

Tipologia edilizia storica: **caseificio**

Coerenza con l'impianto storico originario ☒

Integrità tipologica: alterata

Tipo di alterazione: finiture

Stato di conservazione: buono

Vincolo Monumentale D.Lgs. 42/2004: non presente

Categoria di intervento da PSC/RUE 2016: Riqualificazione e ricomposizione tipologica

Codice Scheda censimento 1985: 259091

#### VALUTAZIONE

☒ Valore testimoniale

☐ Valore architettonico

#### NOTE

## DOCUMENTAZIONE FOTOGRAFICA

Foto censimento 1985/1987



Foto censimento 2017/2020

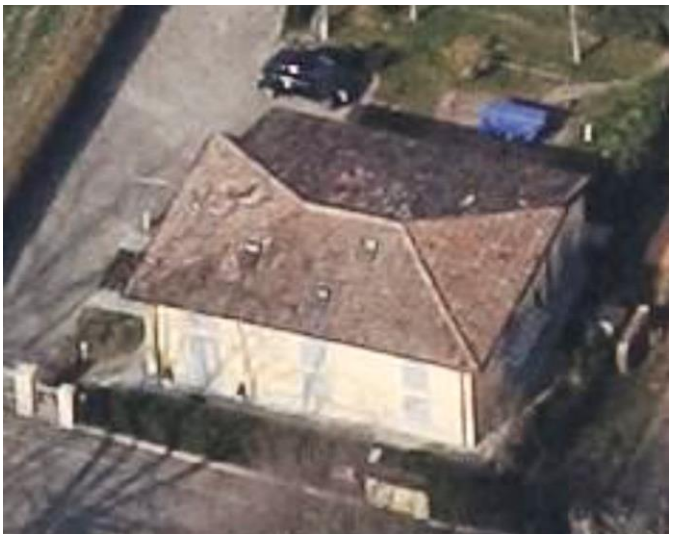

Comune di Modena

## CENSIMENTO PATRIMONIO EDILIZIO IN ZONA EXTRAURBANA

### SCHEDA ANALITICA EDIFICIO

Codice nucleo: 259\_144dr Categoria nucleo: vocati alla trasformazione

**Codice edificio: 29139**

#### LOCALIZZAZIONE

Indirizzo: STRADELLO DEL MULINO

Numero civico: 0

Riferimenti catastali: Foglio: 259

Mappale: 93

#### FUNZIONE

Funzione principale: residenza

Funzione secondaria: ---

Stato di utilizzazione: in uso

☐ Edificio produttivo agricolo dismesso

#### CARATTERISTICHE DELL'EDIFICIO

Numero di piani: 2

Numero di alloggi: 1

Superficie abitazione (mq): 116

Superficie altre funzioni (mq): 0

Epoca di costruzione: dal 1801 al 1900

Tipologia edilizia storica: **stalla**

Coerenza con l'impianto storico originario ☒

Integrità tipologica: alterata

Tipo di alterazione: alterazione dell'involucro

Stato di conservazione: buono

Vincolo Monumentale D.Lgs. 42/2004: non presente

Categoria di intervento da PSC/RUE 2016: Riqualificazione e ricomposizione tipologica

Codice Scheda censimento 1985: 259093

#### VALUTAZIONE

☒ Valore testimoniale

☐ Valore architettonico

#### NOTE



---

## DOCUMENTAZIONE FOTOGRAFICA

Foto censimento 1985/1987



Foto censimento 2017/2020



Comune di Modena

## CENSIMENTO PATRIMONIO EDILIZIO IN ZONA EXTRAURBANA

### SCHEDA ANALITICA EDIFICIO

Codice nucleo: 259\_144dr Categoria nucleo: vocati alla trasformazione

**Codice edificio: 29158**

#### LOCALIZZAZIONE

Indirizzo: STRADELLO DEL MULINO

Numero civico: 7

Riferimenti catastali: Foglio: 259

Mappale: 92

#### FUNZIONE

Funzione principale: residenza

Funzione secondaria: ---

Stato di utilizzazione: in uso

☐ Edificio produttivo agricolo dismesso

#### CARATTERISTICHE DELL'EDIFICIO

Numero di piani: 2

Numero di alloggi: 1

Superficie abitazione (mq): 83

Superficie altre funzioni (mq): 0

Epoca di costruzione: dal 1801 al 1900

Tipologia edilizia storica: **casa colonica**

Coerenza con l'impianto storico originario ☒

Integrità tipologica: originaria

Tipo di alterazione:

Stato di conservazione: buono

Vincolo Monumentale D.Lgs. 42/2004: non presente

Categoria di intervento da PSC/RUE 2016: Riqualificazione e ricomposizione tipologica

Codice Scheda censimento 1985: 259092

#### VALUTAZIONE

☒ Valore testimoniale

☐ Valore architettonico

#### NOTE

---

## DOCUMENTAZIONE FOTOGRAFICA

Foto censimento 1985/1987



Foto censimento 2017/2020





Comune di Modena

## CENSIMENTO PATRIMONIO EDILIZIO IN ZONA EXTRAURBANA

### SCHEDA ANALITICA EDIFICIO

Codice nucleo: 259\_144dr Categoria nucleo: vocati alla trasformazione

**Codice edificio: 29172**

#### LOCALIZZAZIONE

Indirizzo: STRADELLO DEL MULINO

Numero civico: 0

Riferimenti catastali: Foglio: 259

Mappale: 90

#### FUNZIONE

Funzione principale: residenza

Funzione secondaria: struttura commerciale

Stato di utilizzazione: in uso

☐ Edificio produttivo agricolo dismesso

#### CARATTERISTICHE DELL'EDIFICIO

Numero di piani: 1

Numero di alloggi: 2

Superficie abitazione (mq): 211

Superficie altre funzioni (mq): 0

Epoca di costruzione: dal 1801 al 1900

Tipologia edilizia storica: **stalla e fienile**

Coerenza con l'impianto storico originario ☒

Integrità tipologica: alterata

Tipo di alterazione: alterazione dell'involucro

Stato di conservazione: buono

Vincolo Monumentale D.Lgs. 42/2004: non presente

Categoria di intervento da PSC/RUE 2016: Riqualificazione e ricomposizione tipologica

Codice Scheda censimento 1985: 259090

#### VALUTAZIONE

☒ Valore testimoniale

☐ Valore architettonico

#### NOTE

## DOCUMENTAZIONE FOTOGRAFICA

Foto censimento 1985/1987



Foto censimento 2017/2020

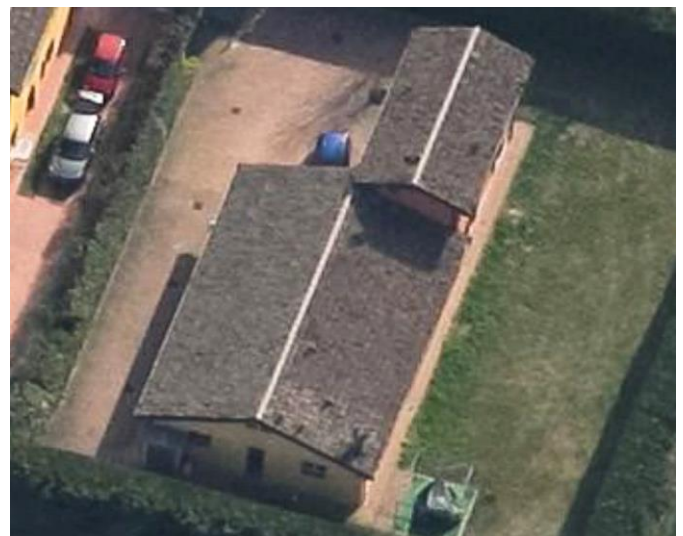

# CENSIMENTO PATRIMONIO EDILIZIO IN ZONA EXTRAURBANA 2020

Codice nucleo: **259\_243dr**



Foto aerea 2019 - C.G.R. s.p.a. Parma scala 1:5000



Foto aerea 2019 scala 1:2000

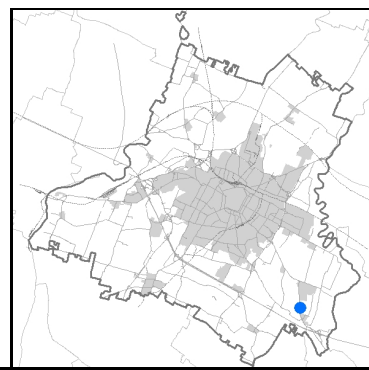

Estratto di mappa 2019 scala 1:2000



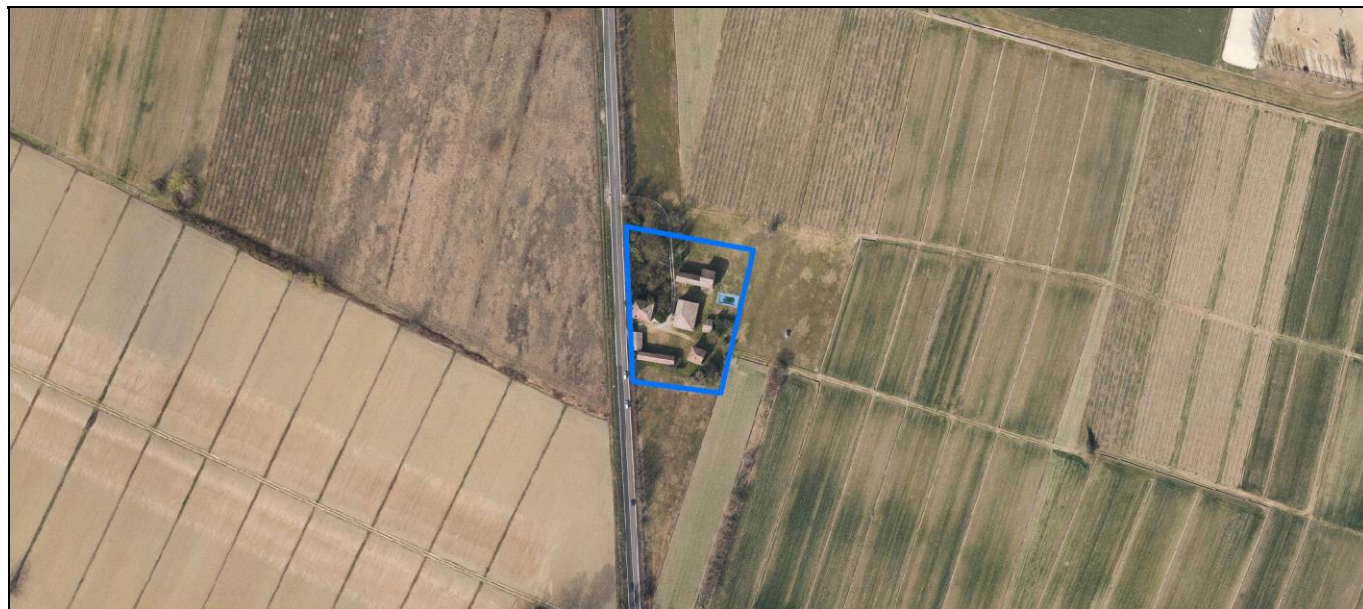
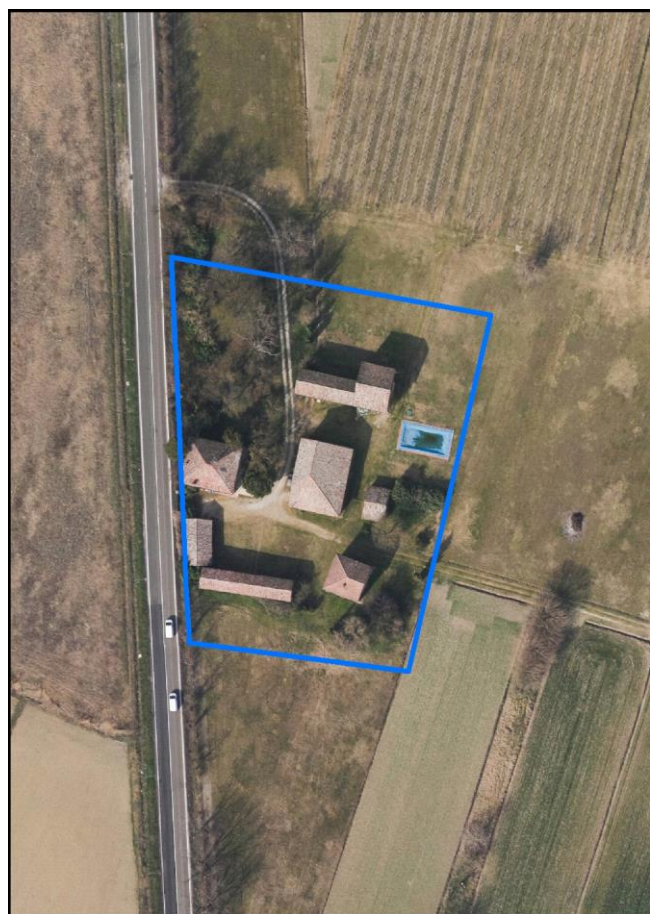

Comune di Modena

**Codice nucleo:** 259\_243dr

**Categoria: vocati alla trasformazione**

residenza

nucleo recuperato

**LOCALIZZAZIONE**

*Indirizzo:* STRADELLO DEL MULINO

*Numero civico:* 1441

*Riferimenti catastali:* Foglio: 259

*Mappale:* 243

**FUNZIONI**

- |   |  |   |   |
|---|--|---|---|
| <input checked="" type="checkbox"/> Residenza   | <input checked="" type="checkbox"/> Deposito | <input type="checkbox"/> Allevamento      | <input type="checkbox"/> Centro Aziendale           |
| <input type="checkbox"/> Serra/vivaio           | <input type="checkbox"/> Agriturismo         | <input type="checkbox"/> Maneggio         | <input type="checkbox"/> Impianto di trasformazione |
| <input type="checkbox"/> Altre attività econom. | <input type="checkbox"/> Fattoria didattica  | <input type="checkbox"/> Imp. tecnologico | <input type="checkbox"/> Attività agricola residua  |

*Note:*

Edifici destinati prevalentemente a residenza (B)

**DESCRIZIONE DELL'IMPIANTO INSEDIATIVO**

**Impianto storico**

*Numero edifici:* 7

*Numero edifici oggetto di indagine:* 6

- ☐ Vincolo Monumentale D.Lgs. 42/2004
- ☐ Vincolo Giardino di notevole interesse
- ☒ Presenza di edifici estranei all'impianto - edificio estraneo alla corte chiusa

*Assetto morfologico:* corte chiusa

*Elementi componenti presenti:*

- |  |   |  |  |
|--|---|--|--|
| <input checked="" type="checkbox"/> recinzione | <input type="checkbox"/> manufatto funzionale | <input type="checkbox"/> albero singolo      | <input checked="" type="checkbox"/> alberatura a macchia |
| <input type="checkbox"/> pavimentazione        | <input checked="" type="checkbox"/> siepe     | <input type="checkbox"/> alberatura a filare | <input type="checkbox"/> altro                           |

*Note elementi:*

**RELAZIONI CON IL CONTESTO TERRITORIALE**

*Tipo di accesso:* ☐ accesso indiretto ☒ accesso diretto da viabilità ☐ accesso tramite stradello

*Contesto paesaggistico:*

- |  |  |
|--|--|
| <input checked="" type="checkbox"/> appartenenza ad agglomerato rurale | <input type="checkbox"/> prossimità a territorio urbanizzato |
| <input type="checkbox"/> insediamento isolato                          | <input type="checkbox"/> prossimità ad infrastrutture        |
| <input type="checkbox"/> prossimità ad area produttiva                 | <input type="checkbox"/> prossimità a corso d'acqua          |

*Criticità ambientali:* assenti

**NOTE**

## DOCUMENTAZIONE FOTOGRAFICA

Foto anno 2019



Comune di Modena

## CENSIMENTO PATRIMONIO EDILIZIO IN ZONA EXTRAURBANA

### SCHEDA ANALITICA EDIFICIO

Codice nucleo: 259\_243dr Categoria nucleo: vocati alla trasformazione

**Codice edificio: 29129**

#### LOCALIZZAZIONE

Indirizzo: STRADA VIGNOLESE

Numero civico: 0

Riferimenti catastali: Foglio: 259

Mappale: 242

#### FUNZIONE

Funzione principale: residenza

Funzione secondaria: deposito

Stato di utilizzazione: in uso

☐ Edificio produttivo agricolo dismesso

#### CARATTERISTICHE DELL'EDIFICIO

Numero di piani: 2

Numero di alloggi: 1

Superficie abitazione (mq): 181

Superficie altre funzioni (mq): 0

Epoca di costruzione: dal 1801 al 1900

Tipologia edilizia storica: **stalla e fienile**

Coerenza con l'impianto storico originario ☐

Integrità tipologica: alterata

Tipo di alterazione: alterazione dell'involucro

Stato di conservazione: medio

Vincolo Monumentale D.Lgs. 42/2004: non presente

Categoria di intervento da PSC/RUE 2016: Riqualificazione e ricomposizione tipologica

Codice Scheda censimento 1985: 259054

#### VALUTAZIONE

☒ Valore testimoniale

☐ Valore architettonico

#### NOTE



## DOCUMENTAZIONE FOTOGRAFICA

Foto censimento 1985/1987



Foto censimento 2017/2020



Comune di Modena

## CENSIMENTO PATRIMONIO EDILIZIO IN ZONA EXTRAURBANA

### SCHEDA ANALITICA EDIFICIO

Codice nucleo: 259\_243dr Categoria nucleo: vocati alla trasformazione

**Codice edificio: 29130**

#### LOCALIZZAZIONE

Indirizzo: STRADA VIGNOLESE

Numero civico: 0

Riferimenti catastali: Foglio: 259

Mappale: 56

#### FUNZIONE

Funzione principale: deposito

Funzione secondaria: ---

Stato di utilizzazione: in uso

☐ Edificio produttivo agricolo dismesso

#### CARATTERISTICHE DELL'EDIFICIO

Numero di piani: 1

Numero di alloggi: 0

Superficie abitazione (mq): 0

Superficie altre funzioni (mq): 83

Epoca di costruzione: dal 1801 al 1900

Tipologia edilizia storica: **fienile**

Coerenza con l'impianto storico originario ☒

Integrità tipologica: originaria

Tipo di alterazione:

Stato di conservazione: buono

Vincolo Monumentale D.Lgs. 42/2004: non presente

Categoria di intervento da PSC/RUE 2016: Riqualificazione e ricomposizione tipologica

Codice Scheda censimento 1985: 259056

#### VALUTAZIONE

☒ Valore testimoniale

☐ Valore architettonico

#### NOTE

## DOCUMENTAZIONE FOTOGRAFICA

Foto censimento 1985/1987



Foto censimento 2017/2020





Comune di Modena

## CENSIMENTO PATRIMONIO EDILIZIO IN ZONA EXTRAURBANA

### SCHEDA ANALITICA EDIFICIO

Codice nucleo: 259\_243dr Categoria nucleo: vocati alla trasformazione

**Codice edificio: 29136**

#### LOCALIZZAZIONE

Indirizzo: STRADA VIGNOLESE

Numero civico: 0

Riferimenti catastali: Foglio: 259

Mappale: 53

#### FUNZIONE

Funzione principale: residenza

Funzione secondaria: ---

Stato di utilizzazione: in uso

☐ Edificio produttivo agricolo dismesso

#### CARATTERISTICHE DELL'EDIFICIO

Numero di piani: 2

Numero di alloggi: 99

Superficie abitazione (mq): 160

Superficie altre funzioni (mq): 0

Epoca di costruzione: dal 1801 al 1900

Tipologia edilizia storica: **casa padronale**

Coerenza con l'impianto storico originario ☒

Integrità tipologica: originaria

Tipo di alterazione:

Stato di conservazione: buono

Vincolo Monumentale D.Lgs. 42/2004: non presente

Categoria di intervento da PSC/RUE 2016: Riqualificazione e ricomposizione tipologica

Codice Scheda censimento 1985: 259053

#### VALUTAZIONE

☒ Valore testimoniale

☐ Valore architettonico

#### NOTE

## DOCUMENTAZIONE FOTOGRAFICA

Foto censimento 1985/1987



Foto censimento 2017/2020

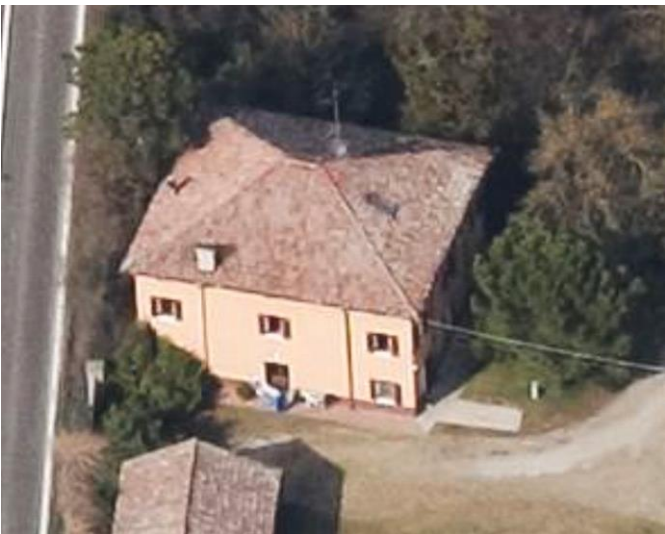

Comune di Modena

## CENSIMENTO PATRIMONIO EDILIZIO IN ZONA EXTRAURBANA

### SCHEDA ANALITICA EDIFICIO

Codice nucleo: 259\_243dr Categoria nucleo: vocati alla trasformazione

**Codice edificio: 29157**

#### LOCALIZZAZIONE

Indirizzo: STRADA VIGNOLESE

Numero civico: 0

Riferimenti catastali: Foglio: 259

Mappale: 57

#### FUNZIONE

Funzione principale: residenza

Funzione secondaria: deposito

Stato di utilizzazione: in uso

☐ Edificio produttivo agricolo dismesso

#### CARATTERISTICHE DELL'EDIFICIO

Numero di piani: 2

Numero di alloggi: 1

Superficie abitazione (mq): 95

Superficie altre funzioni (mq): 0

Epoca di costruzione: dal 1801 al 1900

Tipologia edilizia storica: **stalla**

Coerenza con l'impianto storico originario ☒

Integrità tipologica: originaria

Tipo di alterazione:

Stato di conservazione: buono

Vincolo Monumentale D.Lgs. 42/2004: non presente

Categoria di intervento da PSC/RUE 2016: Riqualificazione e ricomposizione tipologica

Codice Scheda censimento 1985: 259057

#### VALUTAZIONE

☒ Valore testimoniale

☐ Valore architettonico

#### NOTE



## DOCUMENTAZIONE FOTOGRAFICA

Foto censimento 1985/1987



Foto censimento 2017/2020



Comune di Modena

## CENSIMENTO PATRIMONIO EDILIZIO IN ZONA EXTRAURBANA

### SCHEDA ANALITICA EDIFICIO

Codice nucleo: 259\_243dr Categoria nucleo: vocati alla trasformazione

**Codice edificio: 29162**

#### LOCALIZZAZIONE

Indirizzo: STRADA VIGNOLESE

Numero civico: 1441

Riferimenti catastali: Foglio: 259

Mappale: 243

#### FUNZIONE

Funzione principale: residenza

Funzione secondaria: deposito

Stato di utilizzazione: in uso

☐ Edificio produttivo agricolo dismesso

#### CARATTERISTICHE DELL'EDIFICIO

Numero di piani: 1

Numero di alloggi: 2

Superficie abitazione (mq): 229

Superficie altre funzioni (mq): 0

Epoca di costruzione: dal 1801 al 1900

Tipologia edilizia storica: **stalla e fienile**

Coerenza con l'impianto storico originario ☒

Integrità tipologica: originaria

Tipo di alterazione:

Stato di conservazione: medio

Vincolo Monumentale D.Lgs. 42/2004: non presente

Categoria di intervento da PSC/RUE 2016: Riqualificazione e ricomposizione tipologica

Codice Scheda censimento 1985: 259055

#### VALUTAZIONE

☒ Valore testimoniale

☐ Valore architettonico

#### NOTE

## DOCUMENTAZIONE FOTOGRAFICA

Foto censimento 1985/1987



Foto censimento 2017/2020





Comune di Modena

## CENSIMENTO PATRIMONIO EDILIZIO IN ZONA EXTRAURBANA

### SCHEDA ANALITICA EDIFICIO

Codice nucleo: 259\_243dr Categoria nucleo: vocati alla trasformazione

**Codice edificio: 29166**

#### LOCALIZZAZIONE

Indirizzo: STRADA VIGNOLESE

Numero civico: 1441

Riferimenti catastali: Foglio: 259

Mappale: 245

#### FUNZIONE

Funzione principale: residenza

Funzione secondaria: ---

Stato di utilizzazione: in uso

☐ Edificio produttivo agricolo dismesso

#### CARATTERISTICHE DELL'EDIFICIO

Numero di piani: 2

Numero di alloggi: 1

Superficie abitazione (mq): 82

Superficie altre funzioni (mq): 0

Epoca di costruzione: dal 1801 al 1900

Tipologia edilizia storica: **casa colonica**

Coerenza con l'impianto storico originario ☒

Integrità tipologica: originaria

Tipo di alterazione:

Stato di conservazione: buono

Vincolo Monumentale D.Lgs. 42/2004: non presente

Categoria di intervento da PSC/RUE 2016: Riqualificazione e ricomposizione tipologica

Codice Scheda censimento 1985: 259059

#### VALUTAZIONE

☒ Valore testimoniale

☐ Valore architettonico

#### NOTE

## DOCUMENTAZIONE FOTOGRAFICA

Foto censimento 1985/1987



Foto censimento 2017/2020





Foto aerea 2019 - C.G.R. s.p.a. Parma scala 1:5000



*Foto aerea 2019      scala 1:3000*



*Estratto di mappa 2019*      *scala 1:3000*

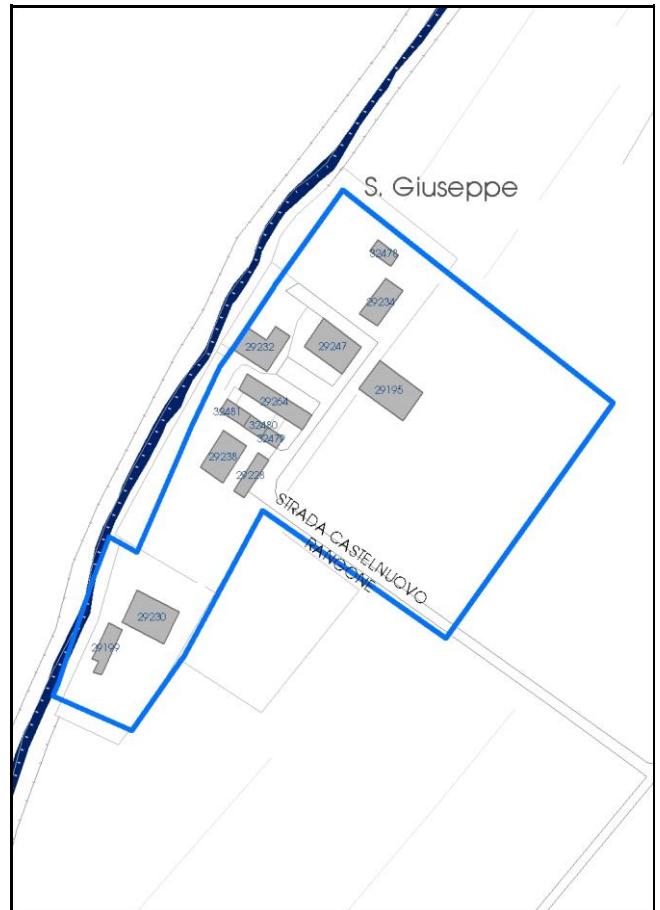



Comune di Modena

**Codice nucleo: 260\_4dr**

**Categoria: vocati alla trasformazione**

residenza

nucleo recuperato

**LOCALIZZAZIONE**

*Indirizzo:* STRADA CASTELNUOVO RANGONE

*Numero civico:* 18

*Riferimenti catastali:* Foglio: 260

*Mappale:* 4

**FUNZIONI**

- |   |  |   |   |
|---|--|---|---|
| <input checked="" type="checkbox"/> Residenza   | <input checked="" type="checkbox"/> Deposito | <input type="checkbox"/> Allevamento      | <input type="checkbox"/> Centro Aziendale           |
| <input type="checkbox"/> Serra/vivaio           | <input type="checkbox"/> Agriturismo         | <input type="checkbox"/> Maneggio         | <input type="checkbox"/> Impianto di trasformazione |
| <input type="checkbox"/> Altre attività econom. | <input type="checkbox"/> Fattoria didattica  | <input type="checkbox"/> Imp. tecnologico | <input type="checkbox"/> Attività agricola residua  |

*Note:*

Edifici destinati prevalentemente a residenza (B)

**DESCRIZIONE DELL'IMPIANTO INSEDIATIVO**

**Impianto storico**

*Numero edifici:* 11

*Numero edifici oggetto di indagine:* 5

- ☐ Vincolo Monumentale D.Lgs. 42/2004
- ☒ Vincolo Giardino di notevole interesse **ALB135**
- ☐ Presenza di edifici estranei all'impianto -

*Assetto morfologico:* disposizione libera

*Elementi componenti presenti:*

- |  |  |  |  |
|--|--|--|--|
| <input checked="" type="checkbox"/> recinzione     | <input checked="" type="checkbox"/> manufatto funzionale | <input type="checkbox"/> albero singolo      | <input checked="" type="checkbox"/> alberatura a macchia |
| <input checked="" type="checkbox"/> pavimentazione | <input checked="" type="checkbox"/> siepe                | <input type="checkbox"/> alberatura a filare | <input type="checkbox"/> altro                           |

*Note elementi:*

**RELAZIONI CON IL CONTESTO TERRITORIALE**

*Tipo di accesso:* ☐ accesso indiretto ☐ accesso diretto da viabilità ☒ accesso tramite stradello

*Contesto paesaggistico:*

- |   |  |
|---|--|
| <input type="checkbox"/> appartenenza ad agglomerato rurale | <input type="checkbox"/> prossimità a territorio urbanizzato   |
| <input checked="" type="checkbox"/> insediamento isolato    | <input type="checkbox"/> prossimità ad infrastrutture          |
| <input type="checkbox"/> prossimità ad area produttiva      | <input checked="" type="checkbox"/> prossimità a corso d'acqua |

*Criticità ambientali:* fonti esterne

(traliccio alta tensione 5 m)

**NOTE**

Il giardino di notevole interesse occupa sooo una parte del nucleo.

## DOCUMENTAZIONE FOTOGRAFICA

Foto anno 2019



Comune di Modena

## CENSIMENTO PATRIMONIO EDILIZIO IN ZONA EXTRAURBANA

### SCHEDA ANALITICA EDIFICIO

Codice nucleo: 260\_4dr

Categoria nucleo: vocati alla trasformazione

**Codice edificio: 29195**

#### LOCALIZZAZIONE

Indirizzo: STRADA CASTELNUOVO RANGONE

Numero civico: 180

Riferimenti catastali: Foglio: 260

Mappale: 4

#### FUNZIONE

Funzione principale: residenza

Funzione secondaria: ---

Stato di utilizzazione: in uso

☐ Edificio produttivo agricolo dismesso

#### CARATTERISTICHE DELL'EDIFICIO

Numero di piani: 2

Numero di alloggi: 1

Superficie abitazione (mq): 294

Superficie altre funzioni (mq): 0

Epoca di costruzione: fino al 1800

Tipologia edilizia storica: **casa padronale**

Coerenza con l'impianto storico originario ☒

Integrità tipologica: originaria

Tipo di alterazione:

Stato di conservazione: buono

Vincolo Monumentale D.Lgs. 42/2004: non presente

Categoria di intervento da PSC/RUE 2016: Restauro e risanamento conservativo

Codice Scheda censimento 1985: 260004

#### VALUTAZIONE

☒ Valore testimoniale

☐ Valore architettonico

#### NOTE



## DOCUMENTAZIONE FOTOGRAFICA

Foto censimento 1985/1987



Foto censimento 2017/2020



Comune di Modena

## CENSIMENTO PATRIMONIO EDILIZIO IN ZONA EXTRAURBANA

### SCHEDA ANALITICA EDIFICIO

Codice nucleo: 260\_4dr

Categoria nucleo: vocati alla trasformazione

**Codice edificio: 29199**

#### LOCALIZZAZIONE

Indirizzo: STRADA CASTELNUOVO RANGONE

Numero civico: 0

Riferimenti catastali: Foglio: 260

Mappale: 12

#### FUNZIONE

Funzione principale: deposito

Funzione secondaria: ---

Stato di utilizzazione: in uso

☐ Edificio produttivo agricolo dismesso

#### CARATTERISTICHE DELL'EDIFICIO

Numero di piani: 1

Numero di alloggi: 0

Superficie abitazione (mq): 0

Superficie altre funzioni (mq): 108

Epoca di costruzione: dal 1801 al 1900

Tipologia edilizia storica: **stalla e fienile**

Coerenza con l'impianto storico originario ☒

Integrità tipologica: originaria

Tipo di alterazione:

Stato di conservazione: buono

Vincolo Monumentale D.Lgs. 42/2004: non presente

Categoria di intervento da PSC/RUE 2016: Riqualificazione e ricomposizione tipologica

Codice Scheda censimento 1985: 260901

#### VALUTAZIONE

☒ Valore testimoniale

☐ Valore architettonico

#### NOTE

## DOCUMENTAZIONE FOTOGRAFICA

Foto censimento 1985/1987



Foto censimento 2017/2020





Comune di Modena

## CENSIMENTO PATRIMONIO EDILIZIO IN ZONA EXTRAURBANA

### SCHEMA ANALITICA EDIFICIO

Codice nucleo: 260\_4dr

Categoria nucleo: vocati alla trasformazione

**Codice edificio: 29230**

#### LOCALIZZAZIONE

Indirizzo: STRADA CASTELNUOVO RANGONE

Numero civico: 180

Riferimenti catastali: Foglio: 260

Mappale: 12

#### FUNZIONE

Funzione principale: residenza

Funzione secondaria: ---

Stato di utilizzazione: in uso

☐ Edificio produttivo agricolo dismesso

#### CARATTERISTICHE DELL'EDIFICIO

Numero di piani: 2

Numero di alloggi: 1

Superficie abitazione (mq): 262

Superficie altre funzioni (mq): 0

Epoca di costruzione: dal 1801 al 1900

Tipologia edilizia storica: **casa colonica**

Coerenza con l'impianto storico originario ☒

Integrità tipologica: alterata

Tipo di alterazione: finiture

Stato di conservazione: buono

Vincolo Monumentale D.Lgs. 42/2004: non presente

Categoria di intervento da PSC/RUE 2016: Riqualificazione e ricomposizione tipologica

Codice Scheda censimento 1985: 260012

#### VALUTAZIONE

☒ Valore testimoniale

☐ Valore architettonico

#### NOTE

## DOCUMENTAZIONE FOTOGRAFICA

Foto censimento 1985/1987



Foto censimento 2017/2020

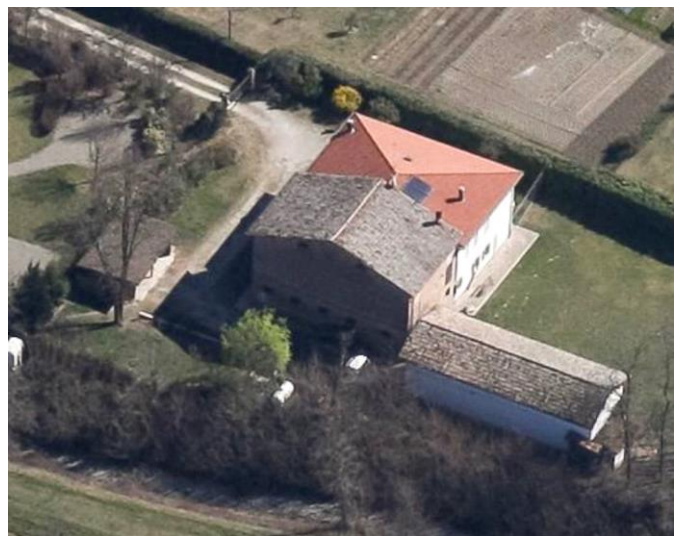

Comune di Modena

## CENSIMENTO PATRIMONIO EDILIZIO IN ZONA EXTRAURBANA

### SCHEDA ANALITICA EDIFICIO

Codice nucleo: 260\_4dr

Categoria nucleo: vocati alla trasformazione

**Codice edificio: 29234**

#### LOCALIZZAZIONE

Indirizzo: STRADA CASTELNUOVO RANGONE

Numero civico: 180

Riferimenti catastali: Foglio: 260

Mappale: 3

#### FUNZIONE

Funzione principale: residenza

Funzione secondaria: ---

Stato di utilizzazione: in uso

☐ Edificio produttivo agricolo dismesso

#### CARATTERISTICHE DELL'EDIFICIO

Numero di piani: 2

Numero di alloggi: 1

Superficie abitazione (mq): 146

Superficie altre funzioni (mq): 0

Epoca di costruzione: fino al 1800

Tipologia edilizia storica: **casa padronale**

Coerenza con l'impianto storico originario ☒

Integrità tipologica: alterata

Tipo di alterazione: finiture

Stato di conservazione: buono

Vincolo Monumentale D.Lgs. 42/2004: non presente

Categoria di intervento da PSC/RUE 2016: Restauro e risanamento conservativo

Codice Scheda censimento 1985: 260003

#### VALUTAZIONE

☒ Valore testimoniale

☐ Valore architettonico

#### NOTE



## DOCUMENTAZIONE FOTOGRAFICA

Foto censimento 1985/1987



Foto censimento 2017/2020



Comune di Modena

## CENSIMENTO PATRIMONIO EDILIZIO IN ZONA EXTRAURBANA

### SCHEDA ANALITICA EDIFICIO

Codice nucleo: 260\_4dr

Categoria nucleo: vocati alla trasformazione

**Codice edificio: 29247**

#### LOCALIZZAZIONE

Indirizzo: STRADA CASTELNUOVO RANGONE

Numero civico: 0

Riferimenti catastali: Foglio: 260

Mappale: 5

#### FUNZIONE

Funzione principale: residenza

Funzione secondaria: ---

Stato di utilizzazione: in uso

☐ Edificio produttivo agricolo dismesso

#### CARATTERISTICHE DELL'EDIFICIO

Numero di piani: 2

Numero di alloggi: 2

Superficie abitazione (mq): 249

Superficie altre funzioni (mq): 0

Epoca di costruzione: fino al 1800

Tipologia edilizia storica: **stalla e fienile**

Coerenza con l'impianto storico originario ☒

Integrità tipologica: alterata

Tipo di alterazione: alterazione dell'involucro

Stato di conservazione: buono

Vincolo Monumentale D.Lgs. 42/2004: non presente

Categoria di intervento da PSC/RUE 2016: Riqualificazione e ricomposizione tipologica

Codice Scheda censimento 1985: 260005

#### VALUTAZIONE

☒ Valore testimoniale

☐ Valore architettonico

#### NOTE

## DOCUMENTAZIONE FOTOGRAFICA

Foto censimento 1985/1987



Foto censimento 2017/2020





# CENSIMENTO PATRIMONIO EDILIZIO IN ZONA EXTRAURBANA 2020

Codice nucleo: **260\_40dr**



Foto aerea 2019 - C.G.R. s.p.a. Parma scala 1:5000



Foto aerea 2019 scala 1:2000

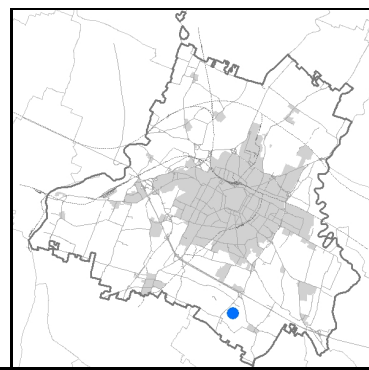

Estratto di mappa 2019 scala 1:2000

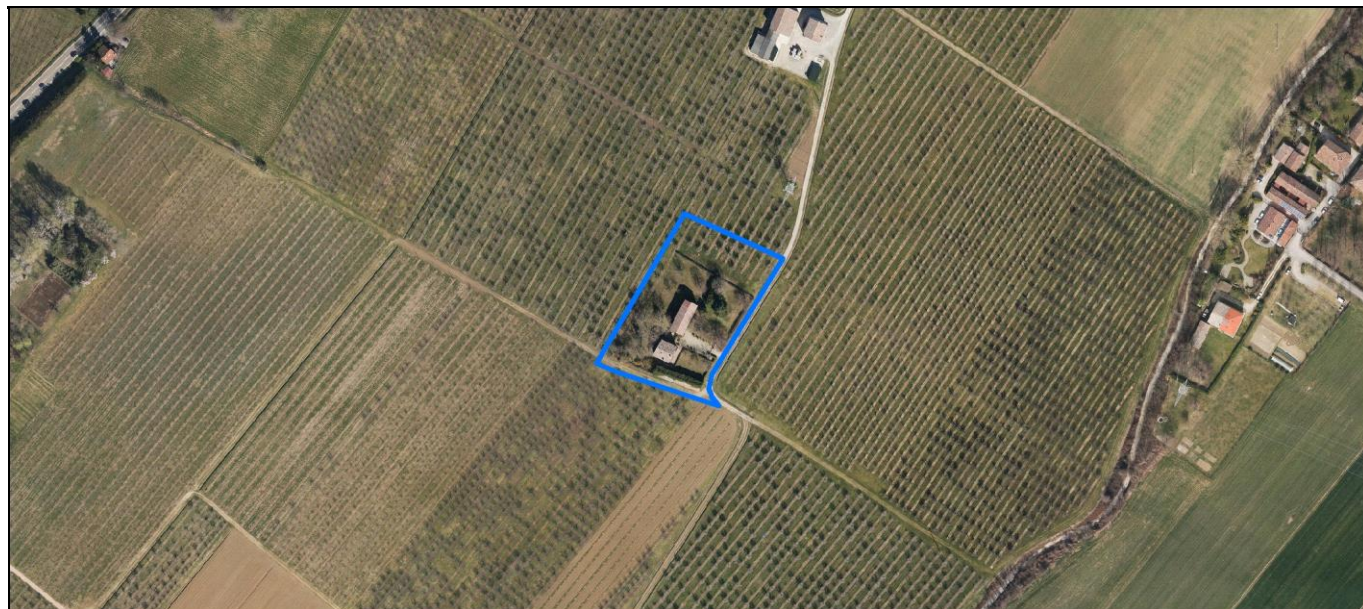
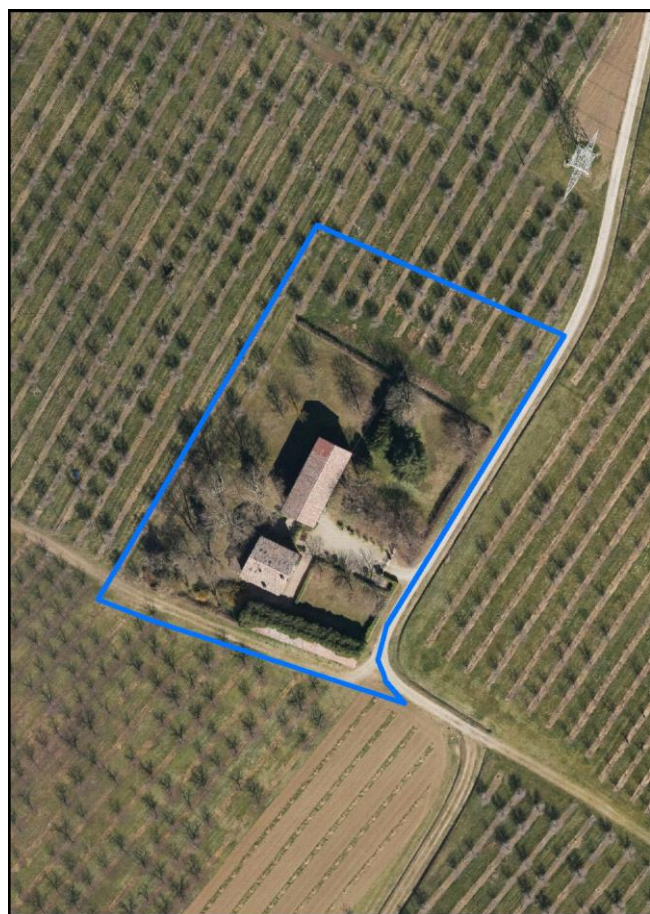

Comune di Modena

**Codice nucleo:** 260\_40dr

**Categoria: vocati alla trasformazione**

residenza

nucleo recuperato

**LOCALIZZAZIONE**

*Indirizzo:* STRADA SANTA MARIA E SAN MARTINO

*Numero civico:*

*Riferimenti catastali:* Foglio: 260

*Mappale:* 40

**FUNZIONI**

- |   |  |   |   |
|---|--|---|---|
| <input checked="" type="checkbox"/> Residenza   | <input checked="" type="checkbox"/> Deposito | <input type="checkbox"/> Allevamento      | <input type="checkbox"/> Centro Aziendale           |
| <input type="checkbox"/> Serra/vivaio           | <input type="checkbox"/> Agriturismo         | <input type="checkbox"/> Maneggio         | <input type="checkbox"/> Impianto di trasformazione |
| <input type="checkbox"/> Altre attività econom. | <input type="checkbox"/> Fattoria didattica  | <input type="checkbox"/> Imp. tecnologico | <input type="checkbox"/> Attività agricola residua  |

*Note:*

Edifici destinati prevalentemente a residenza (B)

**DESCRIZIONE DELL'IMPIANTO INSEDIATIVO**

**Impianto storico**

*Numero edifici:* 3

*Numero edifici oggetto di indagine:* 3

- ☐ Vincolo Monumentale D.Lgs. 42/2004
- ☐ Vincolo Giardino di notevole interesse
- ☐ Presenza di edifici estranei all'impianto -

*Assetto morfologico:* corte aperta

*Elementi componenti presenti:*

- |  |   |  |  |
|--|---|--|--|
| <input checked="" type="checkbox"/> recinzione | <input type="checkbox"/> manufatto funzionale | <input type="checkbox"/> albero singolo      | <input checked="" type="checkbox"/> alberatura a macchia |
| <input type="checkbox"/> pavimentazione        | <input checked="" type="checkbox"/> siepe     | <input type="checkbox"/> alberatura a filare | <input type="checkbox"/> altro                           |

*Note elementi:*

**RELAZIONI CON IL CONTESTO TERRITORIALE**

*Tipo di accesso:* ☐ accesso indiretto ☒ accesso diretto da viabilità ☐ accesso tramite stradello

*Contesto paesaggistico:*

- |   |  |
|---|--|
| <input type="checkbox"/> appartenenza ad agglomerato rurale | <input type="checkbox"/> prossimità a territorio urbanizzato |
| <input checked="" type="checkbox"/> insediamento isolato    | <input type="checkbox"/> prossimità ad infrastrutture        |
| <input type="checkbox"/> prossimità ad area produttiva      | <input type="checkbox"/> prossimità a corso d'acqua          |

*Criticità ambientali:* fonti esterne  
(traliccio alta tensione 65 m)

**NOTE**



## DOCUMENTAZIONE FOTOGRAFICA

Foto anno 2019

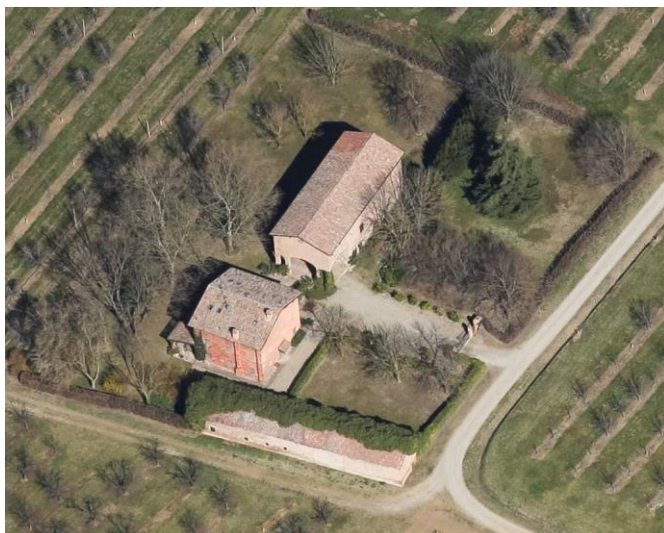
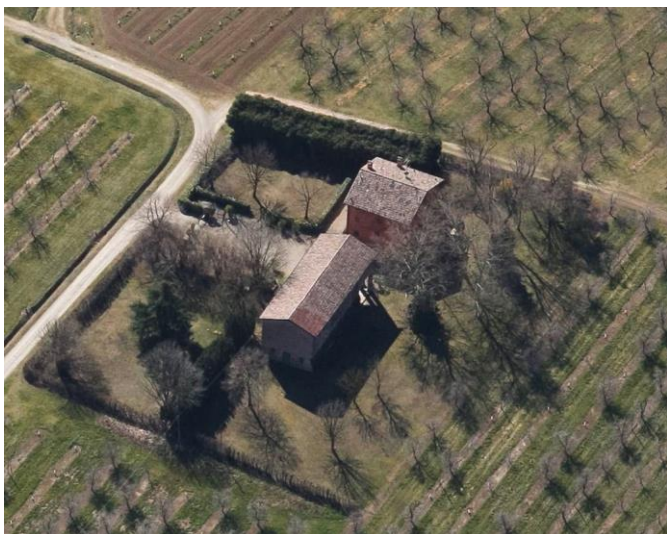



Comune di Modena

## CENSIMENTO PATRIMONIO EDILIZIO IN ZONA EXTRAURBANA

### SCHEDA ANALITICA EDIFICIO

Codice nucleo: 260\_40dr    Categoria nucleo: vocati alla trasformazione

**Codice edificio: 29197**

#### LOCALIZZAZIONE

Indirizzo: STRADA SANTA MARIA E SAN MARTINO    Numero civico: 0

Riferimenti catastali:    Foglio: 260    Mappale: 42

#### FUNZIONE

Funzione principale: residenza

Funzione secondaria: ---

Stato di utilizzazione: in uso

☐ Edificio produttivo agricolo dismesso

#### CARATTERISTICHE DELL'EDIFICIO

Numero di piani: 1

Numero di alloggi: 1

Superficie abitazione (mq): 198

Superficie altre funzioni (mq): 0

Epoca di costruzione: dal 1801 al 1900

Tipologia edilizia storica: **stalla e fienile**

Coerenza con l'impianto storico originario ☒

Integrità tipologica: originaria

Tipo di alterazione:

Stato di conservazione: buono

Vincolo Monumentale D.Lgs. 42/2004: non presente

Categoria di intervento da PSC/RUE 2016: Riqualificazione e ricomposizione tipologica

Codice Scheda censimento 1985: 260042

#### VALUTAZIONE

☒ Valore testimoniale

☐ Valore architettonico

#### NOTE

## DOCUMENTAZIONE FOTOGRAFICA

Foto censimento 1985/1987



Foto censimento 2017/2020

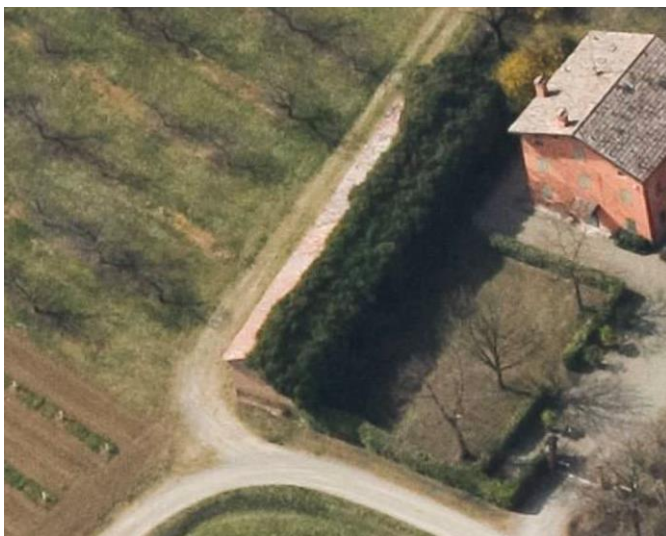

Comune di Modena

## CENSIMENTO PATRIMONIO EDILIZIO IN ZONA EXTRAURBANA

### SCHEDA ANALITICA EDIFICIO

Codice nucleo: 260\_40dr    Categoria nucleo: vocati alla trasformazione

**Codice edificio: 29252**

#### LOCALIZZAZIONE

Indirizzo: STRADA SANTA MARIA E SAN MARTINO    Numero civico: 0

Riferimenti catastali:    Foglio: 260    Mappale: 40

#### FUNZIONE

Funzione principale: stalla e fienile

Funzione secondaria: ---

Stato di utilizzazione: in uso

☐ Edificio produttivo agricolo dismesso

#### CARATTERISTICHE DELL'EDIFICIO

Numero di piani: 2

Numero di alloggi: 0

Superficie abitazione (mq): 0

Superficie altre funzioni (mq): 201

Epoca di costruzione: dal 1801 al 1900

Tipologia edilizia storica: **stalla e fienile**

Coerenza con l'impianto storico originario ☒

Integrità tipologica: originaria

Tipo di alterazione:

Stato di conservazione: buono

Vincolo Monumentale D.Lgs. 42/2004: non presente

Categoria di intervento da PSC/RUE 2016: Riqualificazione e ricomposizione tipologica

Codice Scheda censimento 1985: 260040

#### VALUTAZIONE

☒ Valore testimoniale

☐ Valore architettonico

#### NOTE



## DOCUMENTAZIONE FOTOGRAFICA

Foto censimento 1985/1987



Foto censimento 2017/2020



Comune di Modena

## CENSIMENTO PATRIMONIO EDILIZIO IN ZONA EXTRAURBANA

### SCHEDA ANALITICA EDIFICIO

Codice nucleo: 260\_40dr    Categoria nucleo: vocati alla trasformazione

**Codice edificio: 29255**

#### LOCALIZZAZIONE

Indirizzo: STRADA SANTA MARIA E SAN MARTINO    Numero civico: 24

Riferimenti catastali:    Foglio: 260    Mappale: 41

#### FUNZIONE

Funzione principale: residenza

Funzione secondaria: ---

Stato di utilizzazione: in uso

☐ Edificio produttivo agricolo dismesso

#### CARATTERISTICHE DELL'EDIFICIO

Numero di piani: 2

Numero di alloggi: 1

Superficie abitazione (mq): 118

Superficie altre funzioni (mq): 0

Epoca di costruzione: dal 1801 al 1900

Tipologia edilizia storica: **casa colonica**

Coerenza con l'impianto storico originario ☒

Integrità tipologica: alterata

Tipo di alterazione: finiture

Stato di conservazione: buono

Vincolo Monumentale D.Lgs. 42/2004: non presente

Categoria di intervento da PSC/RUE 2016: Riqualificazione e ricomposizione tipologica

Codice Scheda censimento 1985: 260041

#### VALUTAZIONE

☒ Valore testimoniale

☐ Valore architettonico

#### NOTE



## DOCUMENTAZIONE FOTOGRAFICA

Foto censimento 1985/1987



Foto censimento 2017/2020





# CENSIMENTO PATRIMONIO EDILIZIO IN ZONA EXTRAURBANA 2020

Codice nucleo: 260\_56dr



Foto aerea 2019 - C.G.R. s.p.a. Parma scala 1:5000



Foto aerea 2019 scala 1:2000

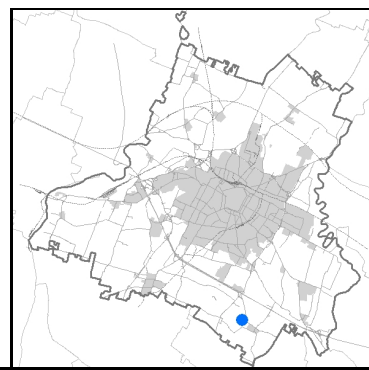

Estratto di mappa 2019 scala 1:2000

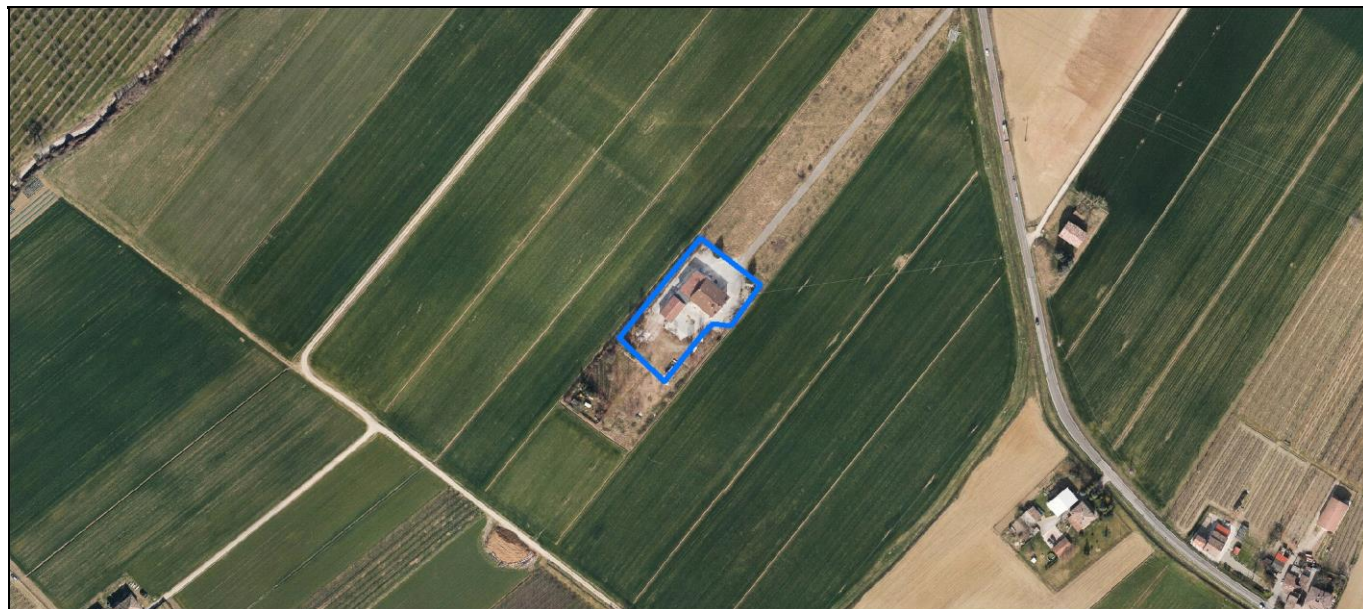
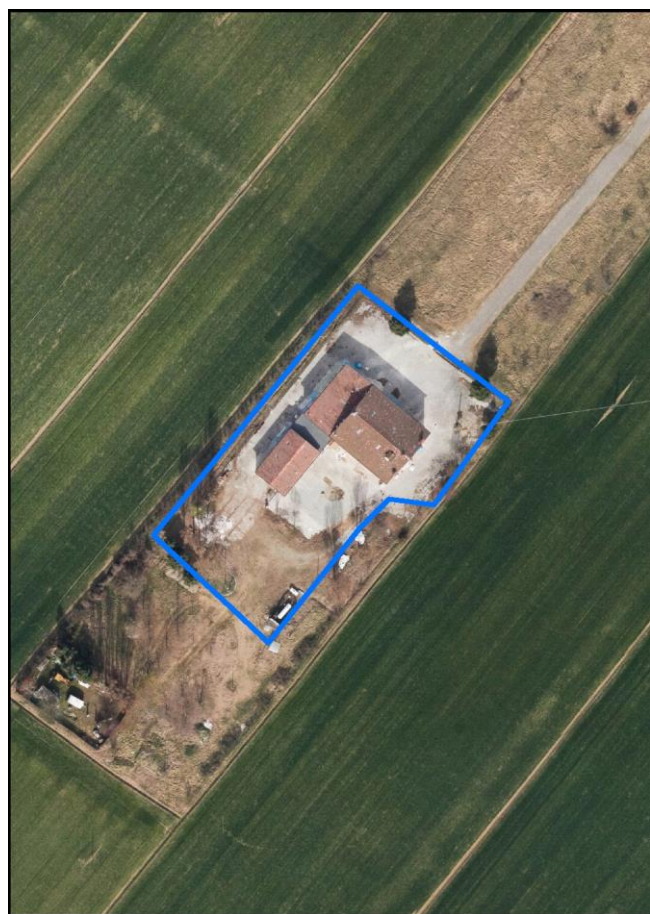
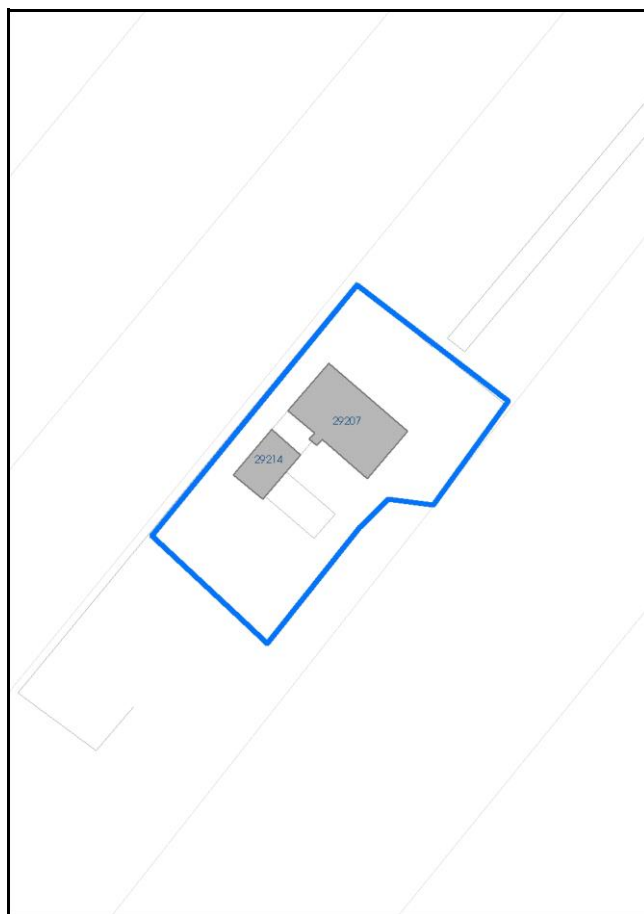

Comune di Modena

**Codice nucleo:** 260\_56dr

**Categoria: vocati alla trasformazione**

residenza

nucleo recuperato

**LOCALIZZAZIONE**

*Indirizzo:* STRADA SAN MARTINO MUGNANO

*Numero civico:* 180

*Riferimenti catastali:* Foglio: 260

*Mappale:* 56

**FUNZIONI**

- |   |  |   |   |
|---|--|---|---|
| <input checked="" type="checkbox"/> Residenza   | <input checked="" type="checkbox"/> Deposito | <input type="checkbox"/> Allevamento      | <input type="checkbox"/> Centro Aziendale           |
| <input type="checkbox"/> Serra/vivaio           | <input type="checkbox"/> Agriturismo         | <input type="checkbox"/> Maneggio         | <input type="checkbox"/> Impianto di trasformazione |
| <input type="checkbox"/> Altre attività econom. | <input type="checkbox"/> Fattoria didattica  | <input type="checkbox"/> Imp. tecnologico | <input type="checkbox"/> Attività agricola residua  |

*Note:*

Edifici destinati prevalentemente a residenza (B)

**DESCRIZIONE DELL'IMPIANTO INSEDIATIVO**

**Impianto storico**

*Numero edifici:* 2

*Numero edifici oggetto di indagine:* 1

- ☐ Vincolo Monumentale D.Lgs. 42/2004
- ☐ Vincolo Giardino di notevole interesse
- ☐ Presenza di edifici estranei all'impianto -

*Assetto morfologico:* corte aperta

*Elementi componenti presenti:*

- |  |   |   |   |
|--|---|---|---|
| <input type="checkbox"/> recinzione                | <input type="checkbox"/> manufatto funzionale | <input type="checkbox"/> albero singolo                 | <input type="checkbox"/> alberatura a macchia |
| <input checked="" type="checkbox"/> pavimentazione | <input checked="" type="checkbox"/> siepe     | <input checked="" type="checkbox"/> alberatura a filare | <input type="checkbox"/> altro                |

*Note elementi:*

**RELAZIONI CON IL CONTESTO TERRITORIALE**

*Tipo di accesso:* ☐ accesso indiretto ☐ accesso diretto da viabilità ☒ accesso tramite stradello

*Contesto paesaggistico:*

- |   |  |
|---|--|
| <input type="checkbox"/> appartenenza ad agglomerato rurale | <input type="checkbox"/> prossimità a territorio urbanizzato |
| <input checked="" type="checkbox"/> insediamento isolato    | <input type="checkbox"/> prossimità ad infrastrutture        |
| <input type="checkbox"/> prossimità ad area produttiva      | <input type="checkbox"/> prossimità a corso d'acqua          |

*Criticità ambientali:* assenti

**NOTE**



## DOCUMENTAZIONE FOTOGRAFICA

Foto anno 2019





Comune di Modena

## CENSIMENTO PATRIMONIO EDILIZIO IN ZONA EXTRAURBANA

### SCHEDA ANALITICA EDIFICIO

Codice nucleo: 260\_56dr    Categoria nucleo: vocati alla trasformazione

**Codice edificio: 29207**

#### LOCALIZZAZIONE

Indirizzo: STRADA SAN MARTINO MUGNANO

Numero civico: 180

Riferimenti catastali: Foglio: 260

Mappale: 56

#### FUNZIONE

Funzione principale: residenza

Funzione secondaria: ---

Stato di utilizzazione: in uso

☐ Edificio produttivo agricolo dismesso

#### CARATTERISTICHE DELL'EDIFICIO

Numero di piani: 2

Numero di alloggi: 2

Superficie abitazione (mq): 460

Superficie altre funzioni (mq): 0

Epoca di costruzione: dal 1901 al 1945

Tipologia edilizia storica: **edificio a porta morta**

Coerenza con l'impianto storico originario ☒

Integrità tipologica: alterata

Tipo di alterazione: alterazione dell'involucro

Stato di conservazione: buono

Vincolo Monumentale D.Lgs. 42/2004: non presente

Categoria di intervento da PSC/RUE 2016: Riqualificazione e ricomposizione tipologica

Codice Scheda censimento 1985: 260056

#### VALUTAZIONE

☒ Valore testimoniale

☐ Valore architettonico

#### NOTE

## DOCUMENTAZIONE FOTOGRAFICA

Foto censimento 1985/1987



Foto censimento 2017/2020





# CENSIMENTO PATRIMONIO EDILIZIO IN ZONA EXTRAURBANA 2020

Codice nucleo: 260\_73dr



Foto aerea 2019 - C.G.R. s.p.a. Parma scala 1:5000



Foto aerea 2019 scala 1:2000

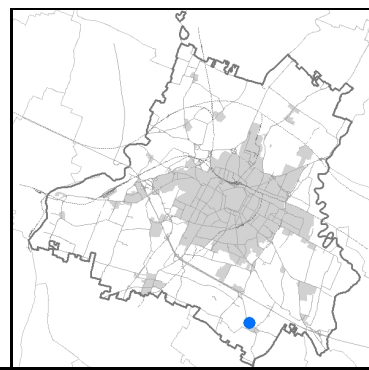

Estratto di mappa 2019 scala 1:2000



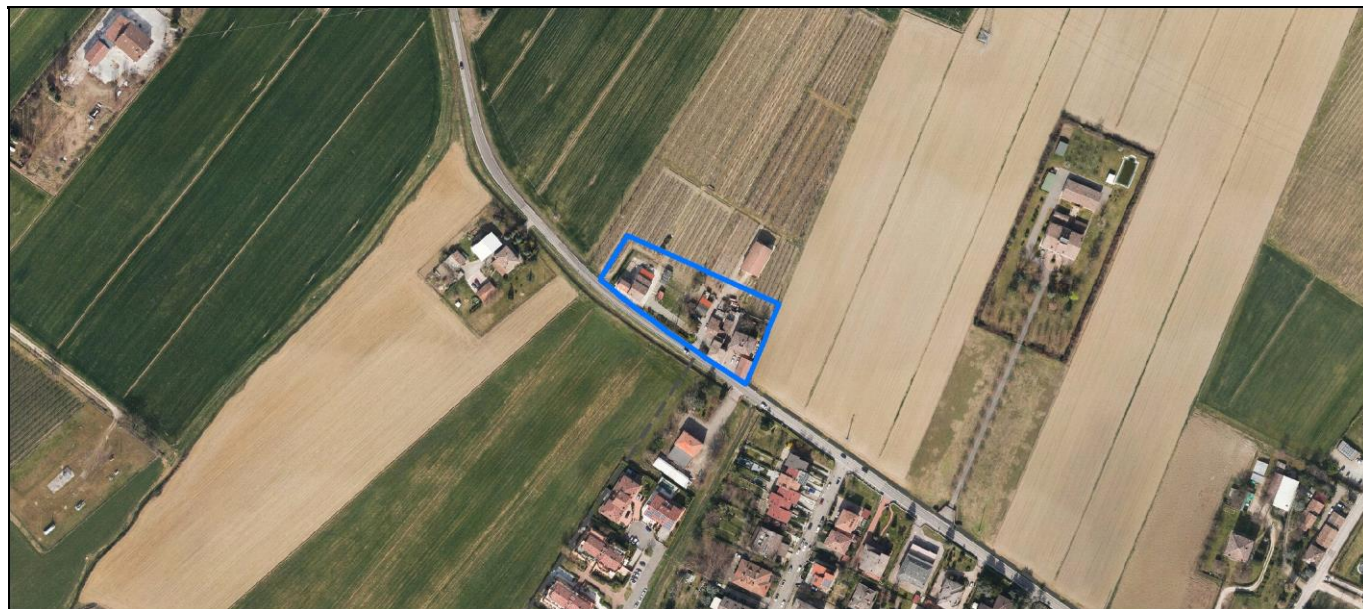
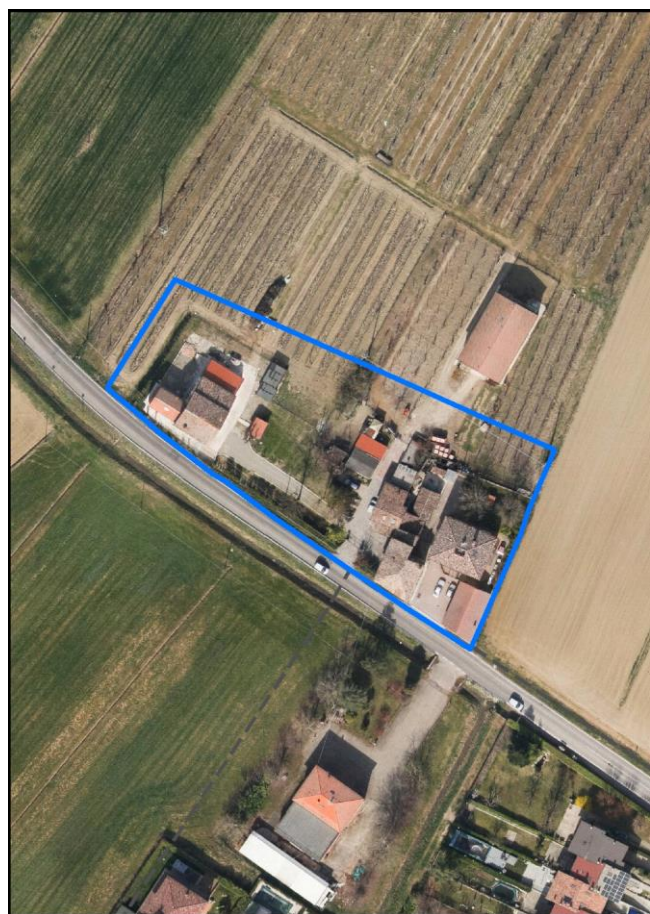

Comune di Modena

**Codice nucleo:** 260\_73dr

**Categoria: vocati alla trasformazione**

residenza

nucleo recuperato

**LOCALIZZAZIONE**

*Indirizzo:* STRADA CASTELNUOVO RANGONE

*Numero civico:* 231

*Riferimenti catastali:* Foglio: 260

*Mappale:* 73

**FUNZIONI**

- |   |   |   |  |
|---|---|---|--|
| <input checked="" type="checkbox"/> Residenza   | <input type="checkbox"/> Deposito           | <input type="checkbox"/> Allevamento      | <input checked="" type="checkbox"/> Centro Aziendale |
| <input type="checkbox"/> Serra/vivaio           | <input type="checkbox"/> Agriturismo        | <input type="checkbox"/> Maneggio         | <input type="checkbox"/> Impianto di trasformazione  |
| <input type="checkbox"/> Altre attività econom. | <input type="checkbox"/> Fattoria didattica | <input type="checkbox"/> Imp. tecnologico | <input type="checkbox"/> Attività agricola residua   |

*Note:*

Edifici destinati prevalentemente a residenza (B)

**DESCRIZIONE DELL'IMPIANTO INSEDIATIVO**

**Impianto storico**

*Numero edifici:* 9

*Numero edifici oggetto di indagine:* 1

- ☐ Vincolo Monumentale D.Lgs. 42/2004
- ☐ Vincolo Giardino di notevole interesse
- ☐ Presenza di edifici estranei all'impianto -

*Assetto morfologico:* disposizione libera

*Elementi componenti presenti:*

- |  |  |  |   |
|--|--|--|---|
| <input checked="" type="checkbox"/> recinzione     | <input checked="" type="checkbox"/> manufatto funzionale | <input checked="" type="checkbox"/> albero singolo | <input type="checkbox"/> alberatura a macchia |
| <input checked="" type="checkbox"/> pavimentazione | <input checked="" type="checkbox"/> siepe                | <input type="checkbox"/> alberatura a filare       | <input type="checkbox"/> altro                |

*Note elementi:*

**RELAZIONI CON IL CONTESTO TERRITORIALE**

*Tipo di accesso:* ☐ accesso indiretto ☒ accesso diretto da viabilità ☐ accesso tramite stradello

*Contesto paesaggistico:*

- |  |   |
|--|---|
| <input checked="" type="checkbox"/> appartenenza ad agglomerato rurale | <input checked="" type="checkbox"/> prossimità a territorio urbanizzato |
| <input type="checkbox"/> insediamento isolato                          | <input type="checkbox"/> prossimità ad infrastrutture                   |
| <input type="checkbox"/> prossimità ad area produttiva                 | <input type="checkbox"/> prossimità a corso d'acqua                     |

*Criticità ambientali:* assenti

**NOTE**

## DOCUMENTAZIONE FOTOGRAFICA

Foto anno 2019

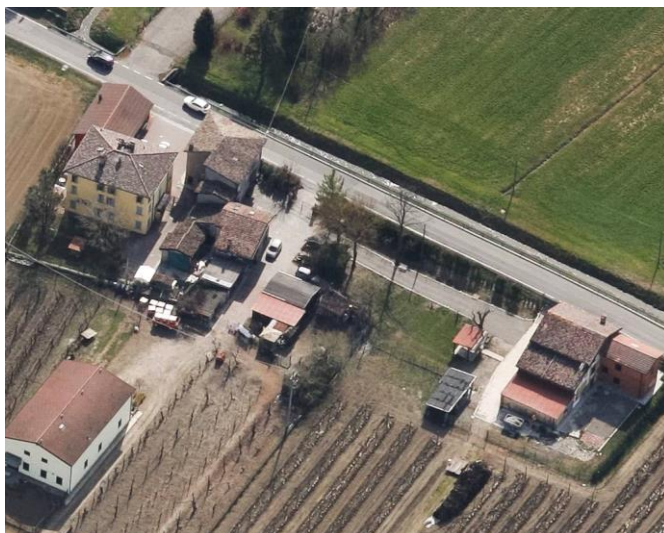

Comune di Modena

## CENSIMENTO PATRIMONIO EDILIZIO IN ZONA EXTRAURBANA

### SCHEDA ANALITICA EDIFICIO

Codice nucleo: 260\_73dr    Categoria nucleo: vocati alla trasformazione

**Codice edificio: 29256**

#### LOCALIZZAZIONE

Indirizzo: STRADA CASTELNUOVO RANGONE    Numero civico: 231

Riferimenti catastali: Foglio: 260    Mappale: 73

#### FUNZIONE

Funzione principale: residenza

Funzione secondaria: ---

Stato di utilizzazione: in uso

☐ Edificio produttivo agricolo dismesso

#### CARATTERISTICHE DELL'EDIFICIO

Numero di piani: 3

Numero di alloggi: 3

Superficie abitazione (mq): 139

Superficie altre funzioni (mq): 0

Epoca di costruzione: dal 1801 al 1900

Tipologia edilizia storica: **casa colonica**

Coerenza con l'impianto storico originario ☒

Integrità tipologica: alterata

Tipo di alterazione: corpo annesso precario

Stato di conservazione: buono

Vincolo Monumentale D.Lgs. 42/2004: non presente

Categoria di intervento da PSC/RUE 2016: Riqualificazione e ricomposizione tipologica

Codice Scheda censimento 1985: 260073

#### VALUTAZIONE

☒ Valore testimoniale

☐ Valore architettonico

#### NOTE



## DOCUMENTAZIONE FOTOGRAFICA

Foto censimento 1985/1987



Foto censimento 2017/2020





# CENSIMENTO PATRIMONIO EDILIZIO IN ZONA EXTRAURBANA 2020

Codice nucleo: **260\_122dr**



Foto aerea 2019 - C.G.R. s.p.a. Parma scala 1:5000



Foto aerea 2019 scala 1:2000

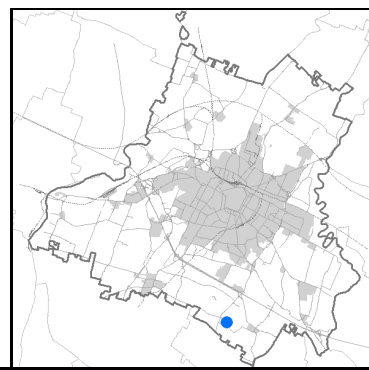
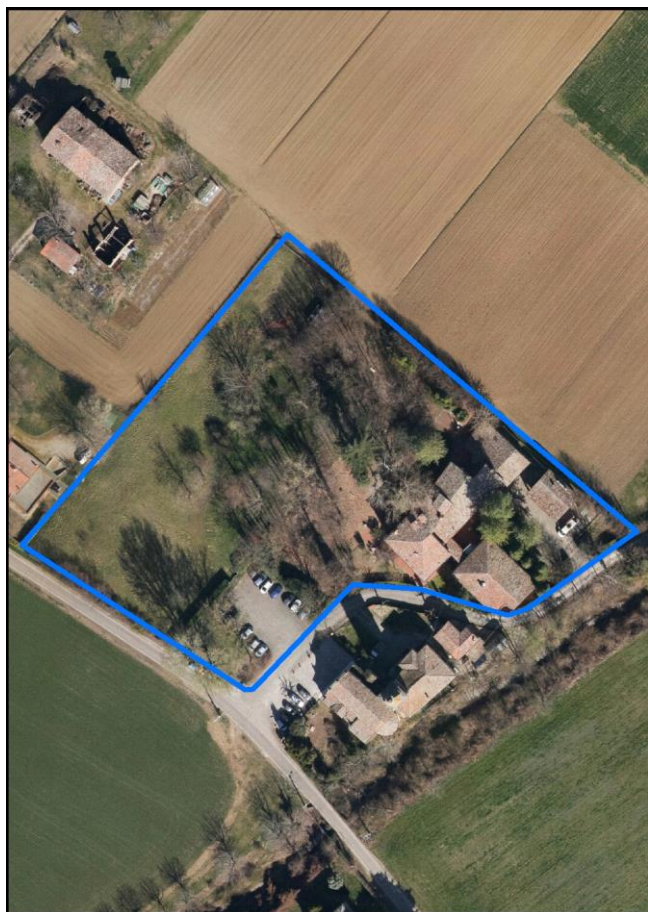

Estratto di mappa 2019 scala 1:2000

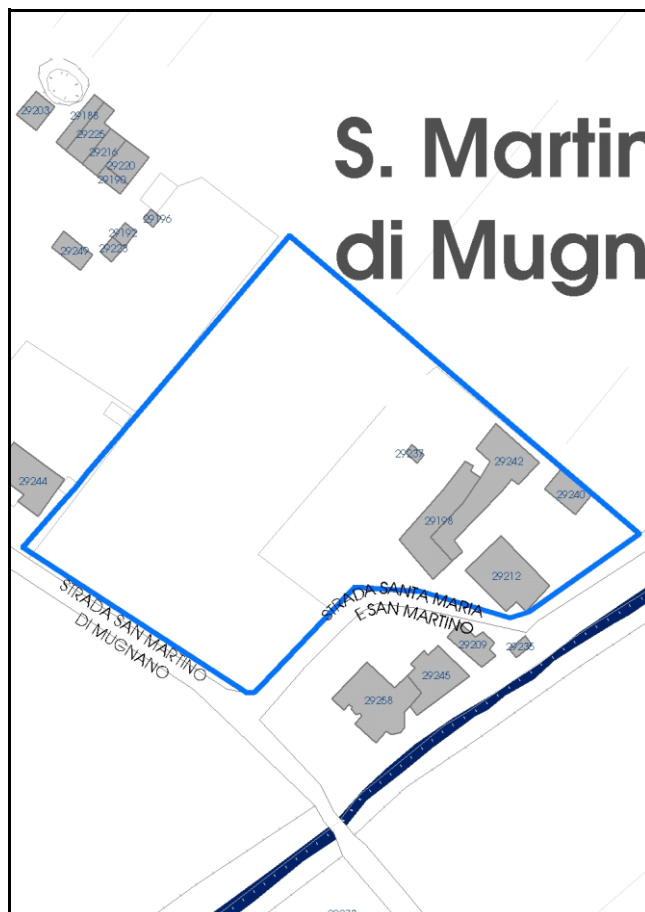

Comune di Modena

**Codice nucleo:** 260\_122dr

**Categoria:** servizi/attrezzature

nucleo recuperato

## LOCALIZZAZIONE

*Indirizzo:* STRADA SAN MARTINO MUGNANO

*Numero civico:*

*Riferimenti catastali:* Foglio: 260

*Mappale:* 122

## FUNZIONI

- |  |  |   |   |
|--|--|---|---|
| <input type="checkbox"/> Residenza                         | <input checked="" type="checkbox"/> Deposito | <input type="checkbox"/> Allevamento      | <input type="checkbox"/> Centro Aziendale           |
| <input type="checkbox"/> Serra/vivaio                      | <input type="checkbox"/> Agriturismo         | <input type="checkbox"/> Maneggio         | <input type="checkbox"/> Impianto di trasformazione |
| <input checked="" type="checkbox"/> Altre attività econom. | <input type="checkbox"/> Fattoria didattica  | <input type="checkbox"/> Imp. tecnologico | <input type="checkbox"/> Attività agricola residua  |

*Note:*

Edifici destinati ad attrezzature generali (F)

## DESCRIZIONE DELL'IMPIANTO INSEDIATIVO

**Impianto storico**

*Numero edifici:* 5

*Numero edifici oggetto di indagine:* 2

- ☐ Vincolo Monumentale D.Lgs. 42/2004
- ☐ Vincolo Giardino di notevole interesse
- ☐ Presenza di edifici estranei all'impianto -

*Assetto morfologico:* corte aperta

*Elementi componenti presenti:*

- |  |  |  |  |
|--|--|--|--|
| <input checked="" type="checkbox"/> recinzione     | <input checked="" type="checkbox"/> manufatto funzionale | <input type="checkbox"/> albero singolo      | <input checked="" type="checkbox"/> alberatura a macchia |
| <input checked="" type="checkbox"/> pavimentazione | <input checked="" type="checkbox"/> siepe                | <input type="checkbox"/> alberatura a filare | <input type="checkbox"/> altro                           |

*Note elementi:*

## RELAZIONI CON IL CONTESTO TERRITORIALE

*Tipo di accesso:* ☐ accesso indiretto ☒ accesso diretto da viabilità ☐ accesso tramite stradello

*Contesto paesaggistico:*

- |  |   |
|--|---|
| <input checked="" type="checkbox"/> appartenenza ad agglomerato rurale | <input checked="" type="checkbox"/> prossimità a territorio urbanizzato |
| <input type="checkbox"/> insediamento isolato                          | <input type="checkbox"/> prossimità ad infrastrutture                   |
| <input type="checkbox"/> prossimità ad area produttiva                 | <input checked="" type="checkbox"/> prossimità a corso d'acqua          |

*Criticità ambientali:* assenti

## NOTE



## DOCUMENTAZIONE FOTOGRAFICA

Foto anno 2019



Comune di Modena

## CENSIMENTO PATRIMONIO EDILIZIO IN ZONA EXTRAURBANA

### SCHEDA ANALITICA EDIFICIO

Codice nucleo: 260\_122dr Categoria nucleo: servizi/attrezzature

**Codice edificio: 29198**

#### LOCALIZZAZIONE

Indirizzo: STRADA SAN MARTINO MUGNANO

Numero civico: 90

Riferimenti catastali: Foglio: 260

Mappale: 121

#### FUNZIONE

Funzione principale: casa di riposo

Funzione secondaria: ---

Stato di utilizzazione: in uso

☐ Edificio produttivo agricolo dismesso

#### CARATTERISTICHE DELL'EDIFICIO

Numero di piani: 2

Numero di alloggi: 0

Superficie abitazione (mq): 0

Superficie altre funzioni (mq): 219

Epoca di costruzione: dal 1801 al 1900

Tipologia edilizia storica: **casa padronale**

Coerenza con l'impianto storico originario ☒

Integrità tipologica: originaria

Tipo di alterazione:

Stato di conservazione: buono

Vincolo Monumentale D.Lgs. 42/2004: non presente

Categoria di intervento da PSC/RUE 2016: Riqualificazione e ricomposizione tipologica

Codice Scheda censimento 1985: 260121

#### VALUTAZIONE

☒ Valore testimoniale

☐ Valore architettonico

#### NOTE



## DOCUMENTAZIONE FOTOGRAFICA

Foto censimento 1985/1987



Foto censimento 2017/2020





Comune di Modena

## CENSIMENTO PATRIMONIO EDILIZIO IN ZONA EXTRAURBANA

### SCHEDA ANALITICA EDIFICIO

Codice nucleo: 260\_122dr Categoria nucleo: servizi/attrezzature

**Codice edificio: 29212**

#### LOCALIZZAZIONE

Indirizzo: STRADA SAN MARTINO MUGNANO

Numero civico: 0

Riferimenti catastali: Foglio: 260

Mappale: 122

#### FUNZIONE

Funzione principale: casa di riposo

Funzione secondaria: ---

Stato di utilizzazione: in uso

☐ Edificio produttivo agricolo dismesso

#### CARATTERISTICHE DELL'EDIFICIO

Numero di piani: 2

Numero di alloggi: 0

Superficie abitazione (mq): 0

Superficie altre funzioni (mq): 232

Epoca di costruzione: dal 1801 al 1900

Tipologia edilizia storica: **casa padronale**

Coerenza con l'impianto storico originario ☒

Integrità tipologica: alterata

Tipo di alterazione: alterazione dell'involucro

Stato di conservazione: buono

Vincolo Monumentale D.Lgs. 42/2004: non presente

Categoria di intervento da PSC/RUE 2016: Riqualificazione e ricomposizione tipologica

Codice Scheda censimento 1985: 260124

#### VALUTAZIONE

☒ Valore testimoniale

☐ Valore architettonico

#### NOTE

## DOCUMENTAZIONE FOTOGRAFICA

Foto censimento 1985/1987



Foto censimento 2017/2020





# CENSIMENTO PATRIMONIO EDILIZIO IN ZONA EXTRAURBANA 2020

Codice nucleo: 260\_129dr



Foto aerea 2019 - C.G.R. s.p.a. Parma scala 1:5000



Foto aerea 2019 scala 1:2000

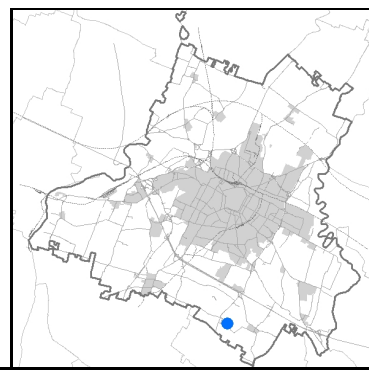

Estratto di mappa 2019 scala 1:2000

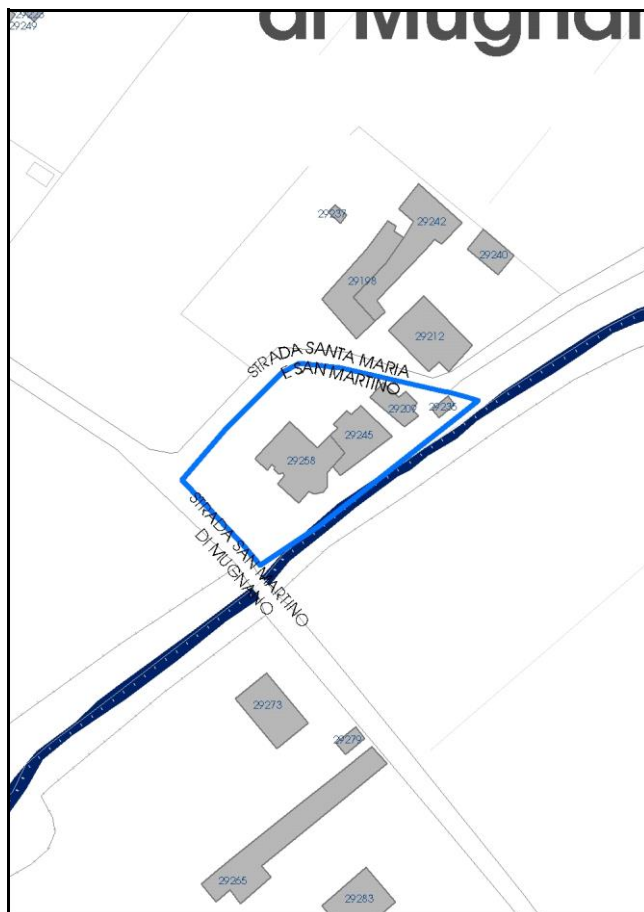



Comune di Modena

**Codice nucleo:** 260\_129dr

**Categoria:** servizi/attrezzature

culto

nucleo recuperato

## LOCALIZZAZIONE

*Indirizzo:* STRADA SAN MARTINO MUGNANO

*Numero civico:* 89

*Riferimenti catastali:* Foglio: 260

*Mappale:* 129

## FUNZIONI

- |  |  |   |   |
|--|--|---|---|
| <input checked="" type="checkbox"/> Residenza              | <input checked="" type="checkbox"/> Deposito | <input type="checkbox"/> Allevamento      | <input type="checkbox"/> Centro Aziendale           |
| <input type="checkbox"/> Serra/vivaio                      | <input type="checkbox"/> Agriturismo         | <input type="checkbox"/> Maneggio         | <input type="checkbox"/> Impianto di trasformazione |
| <input checked="" type="checkbox"/> Altre attività econom. | <input type="checkbox"/> Fattoria didattica  | <input type="checkbox"/> Imp. tecnologico | <input type="checkbox"/> Attività agricola residua  |

*Note:*

Edifici destinati a servizi di interesse collettivo (G)

## DESCRIZIONE DELL'IMPIANTO INSEDIATIVO

**Impianto storico**

*Numero edifici:* 4

*Numero edifici oggetto di indagine:* 3

- ☐ Vincolo Monumentale D.Lgs. 42/2004
- ☐ Vincolo Giardino di notevole interesse
- ☐ Presenza di edifici estranei all'impianto -

*Assetto morfologico:* corte aperta

*Elementi componenti presenti:*

- |  |   |   |   |
|--|---|---|---|
| <input checked="" type="checkbox"/> recinzione     | <input type="checkbox"/> manufatto funzionale | <input type="checkbox"/> albero singolo                 | <input type="checkbox"/> alberatura a macchia |
| <input checked="" type="checkbox"/> pavimentazione | <input checked="" type="checkbox"/> siepe     | <input checked="" type="checkbox"/> alberatura a filare | <input type="checkbox"/> altro                |

*Note elementi:*

## RELAZIONI CON IL CONTESTO TERRITORIALE

*Tipo di accesso:* ☐ accesso indiretto ☒ accesso diretto da viabilità ☐ accesso tramite stradello

*Contesto paesaggistico:*

- |  |  |
|--|--|
| <input checked="" type="checkbox"/> appartenenza ad agglomerato rurale | <input type="checkbox"/> prossimità a territorio urbanizzato   |
| <input type="checkbox"/> insediamento isolato                          | <input type="checkbox"/> prossimità ad infrastrutture          |
| <input type="checkbox"/> prossimità ad area produttiva                 | <input checked="" type="checkbox"/> prossimità a corso d'acqua |

*Criticità ambientali:* assenti

## NOTE

## DOCUMENTAZIONE FOTOGRAFICA

Foto anno 2019

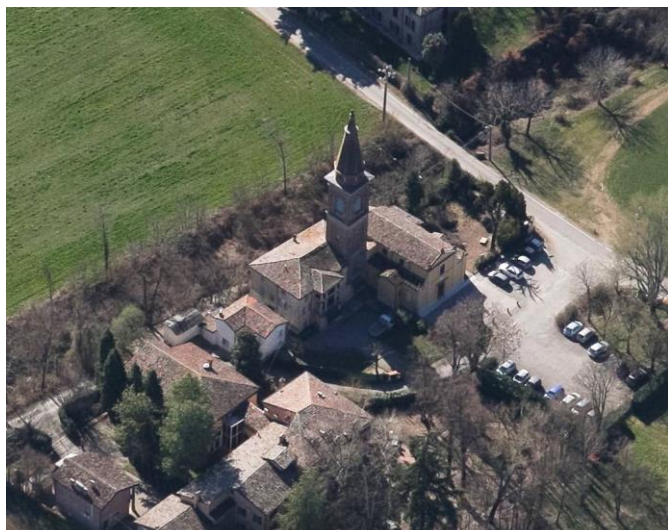
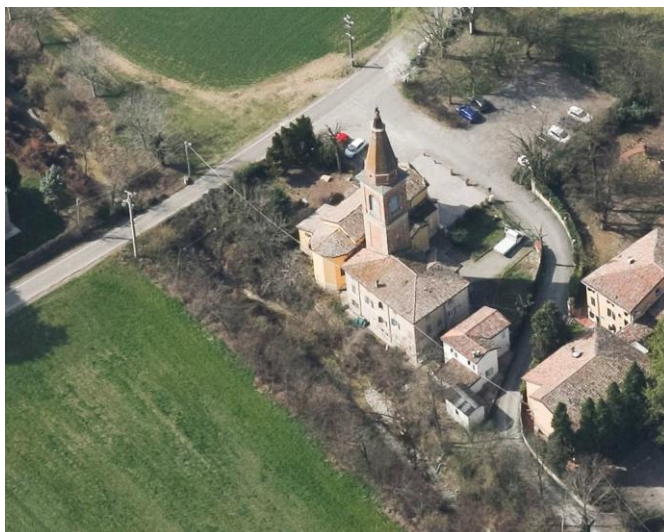

Comune di Modena

## CENSIMENTO PATRIMONIO EDILIZIO IN ZONA EXTRAURBANA

### SCHEDA ANALITICA EDIFICIO

Codice nucleo: 260\_129dr Categoria nucleo: servizi/attrezzature

**Codice edificio: 29209**

#### LOCALIZZAZIONE

Indirizzo: STRADA SAN MARTINO MUGNANO

Numero civico: 85

Riferimenti catastali: Foglio: 260

Mappale: 127

#### FUNZIONE

Funzione principale: residenza

Funzione secondaria: ---

Stato di utilizzazione: in uso

☐ Edificio produttivo agricolo dismesso

#### CARATTERISTICHE DELL'EDIFICIO

Numero di piani: 2

Numero di alloggi: 1

Superficie abitazione (mq): 72

Superficie altre funzioni (mq): 0

Epoca di costruzione: dal 1801 al 1900

Tipologia edilizia storica: **casa padronale**

Coerenza con l'impianto storico originario ☒

Integrità tipologica: alterata

Tipo di alterazione: ampliamento

Stato di conservazione: buono

Vincolo Monumentale D.Lgs. 42/2004: non presente

Categoria di intervento da PSC/RUE 2016: Riqualificazione e ricomposizione tipologica

Codice Scheda censimento 1985: 260127

#### VALUTAZIONE

☒ Valore testimoniale

☐ Valore architettonico

#### NOTE



## DOCUMENTAZIONE FOTOGRAFICA

Foto censimento 1985/1987



Foto censimento 2017/2020



Comune di Modena

## CENSIMENTO PATRIMONIO EDILIZIO IN ZONA EXTRAURBANA

### SCHEDA ANALITICA EDIFICIO

Codice nucleo: 260\_129dr Categoria nucleo: servizi/attrezzature

**Codice edificio: 29245**

Chiesa parrocchiale di San Martino di Mugnano: canonica

#### LOCALIZZAZIONE

Indirizzo: STRADA SAN MARTINO MUGNANO

Numero civico: 89

Riferimenti catastali: Foglio: 260

Mappale: 129

#### FUNZIONE

Funzione principale: residenza

Funzione secondaria: ---

Stato di utilizzazione: in uso

☐ Edificio produttivo agricolo dismesso

#### CARATTERISTICHE DELL'EDIFICIO

Numero di piani: 3

Numero di alloggi: 2

Superficie abitazione (mq): 153

Superficie altre funzioni (mq): 0

Epoca di costruzione: fino al 1800

Tipologia edilizia storica: **canonica**

Coerenza con l'impianto storico originario ☒

Integrità tipologica: originaria

Tipo di alterazione:

Stato di conservazione: buono

Vincolo Monumentale D.Lgs. 42/2004: Ope Legis 33

Categoria di intervento da PSC/RUE 2016: Restauro scientifico

Codice Scheda censimento 1985: 260129

#### VALUTAZIONE

☐ Valore testimoniale

☒ Valore architettonico

#### NOTE

---

## DOCUMENTAZIONE FOTOGRAFICA

Foto censimento 1985/1987



Foto censimento 2017/2020





Comune di Modena

## CENSIMENTO PATRIMONIO EDILIZIO IN ZONA EXTRAURBANA

### SCHEDA ANALITICA EDIFICIO

Codice nucleo: 260\_129dr Categoria nucleo: servizi/attrezzature

**Codice edificio: 29258**

Chiesa parrocchiale di San Martino di Mugnano

#### LOCALIZZAZIONE

Indirizzo: STRADA SAN MARTINO MUGNANO

Numero civico: 91

Riferimenti catastali: Foglio: 260

Mappale: A

#### FUNZIONE

Funzione principale: chiesa

Funzione secondaria: ---

Stato di utilizzazione: in uso

☐ Edificio produttivo agricolo dismesso

#### CARATTERISTICHE DELL'EDIFICIO

Numero di piani: 2

Numero di alloggi: 0

Superficie abitazione (mq): 0

Superficie altre funzioni (mq): 257

Epoca di costruzione: fino al 1800

Tipologia edilizia storica: **chiesa**

Coerenza con l'impianto storico originario ☒

Integrità tipologica: originaria

Tipo di alterazione:

Stato di conservazione: buono

Vincolo Monumentale D.Lgs. 42/2004: Ope Legis 33

Categoria di intervento da PSC/RUE 2016: Restauro scientifico

Codice Scheda censimento 1985: 260A

#### VALUTAZIONE

☐ Valore testimoniale

☒ Valore architettonico

#### NOTE

## DOCUMENTAZIONE FOTOGRAFICA

Foto censimento 1985/1987



Foto censimento 2017/2020





# CENSIMENTO PATRIMONIO EDILIZIO IN ZONA EXTRAURBANA 2020

Codice nucleo: 261\_8dr



Foto aerea 2019 - C.G.R. s.p.a. Parma scala 1:5000



Foto aerea 2019 scala 1:2000

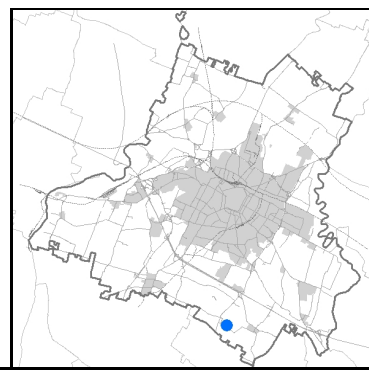

Estratto di mappa 2019 scala 1:2000



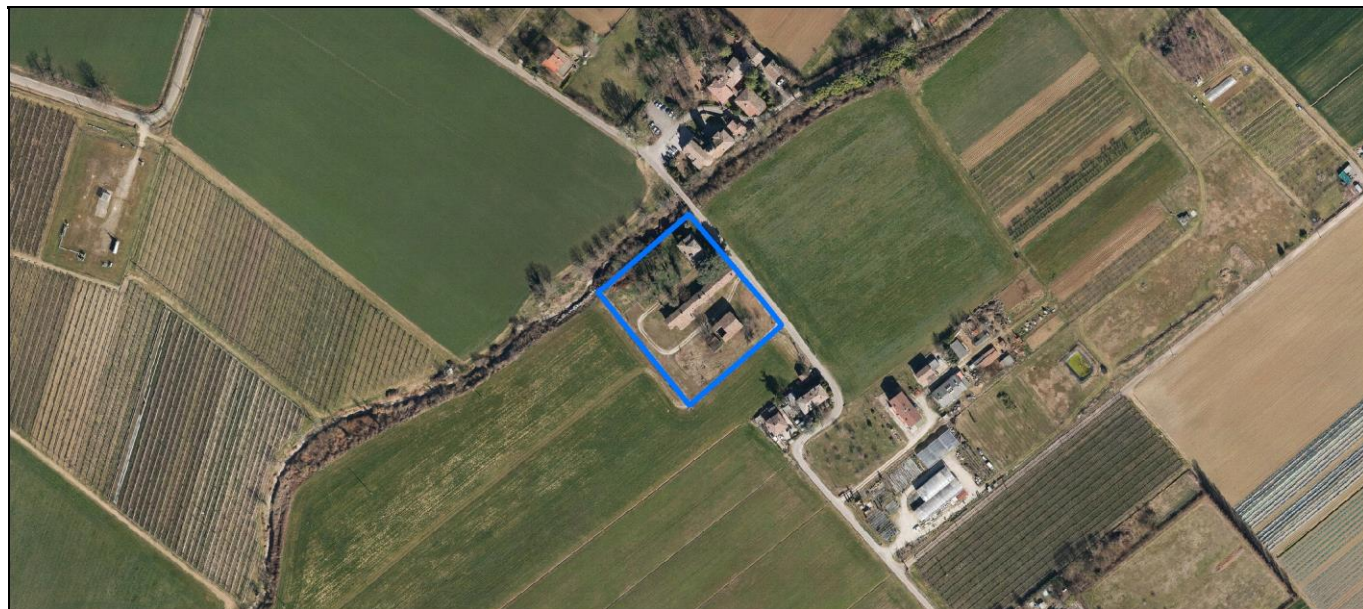
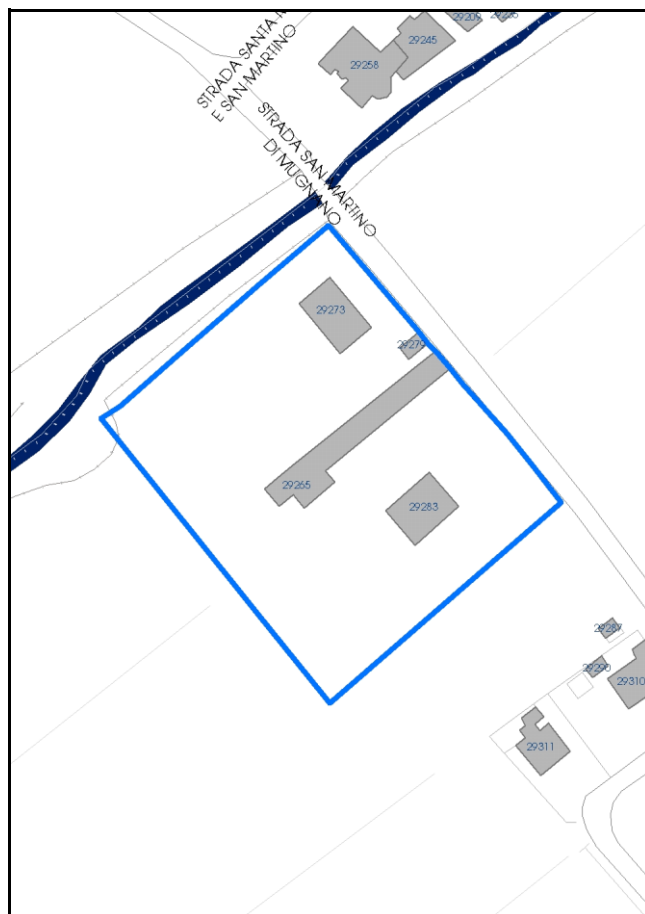

Comune di Modena

**Codice nucleo:** 261\_8dr

**Categoria: vocati alla trasformazione**

residenza

nucleo recuperato

**LOCALIZZAZIONE**

*Indirizzo:* STRADA SAN MARTINO MUGNANO

*Numero civico:* 34

*Riferimenti catastali:* Foglio: 261

*Mappale:* 8

**FUNZIONI**

- |   |  |   |   |
|---|--|---|---|
| <input checked="" type="checkbox"/> Residenza   | <input checked="" type="checkbox"/> Deposito | <input type="checkbox"/> Allevamento      | <input type="checkbox"/> Centro Aziendale           |
| <input type="checkbox"/> Serra/vivaio           | <input type="checkbox"/> Agriturismo         | <input type="checkbox"/> Maneggio         | <input type="checkbox"/> Impianto di trasformazione |
| <input type="checkbox"/> Altre attività econom. | <input type="checkbox"/> Fattoria didattica  | <input type="checkbox"/> Imp. tecnologico | <input type="checkbox"/> Attività agricola residua  |

*Note:*

Edifici destinati prevalentemente a residenza (B)

**DESCRIZIONE DELL'IMPIANTO INSEDIATIVO**

**Impianto storico**

*Numero edifici:* 5

*Numero edifici oggetto di indagine:* 3

- ☐ Vincolo Monumentale D.Lgs. 42/2004
- ☒ Vincolo Giardino di notevole interesse **ALB136**
- ☐ Presenza di edifici estranei all'impianto -

*Assetto morfologico:* disposizione libera

*Elementi componenti presenti:*

- |   |   |  |  |
|---|---|--|--|
| <input type="checkbox"/> recinzione     | <input type="checkbox"/> manufatto funzionale | <input type="checkbox"/> albero singolo      | <input checked="" type="checkbox"/> alberatura a macchia |
| <input type="checkbox"/> pavimentazione | <input type="checkbox"/> siepe                | <input type="checkbox"/> alberatura a filare | <input type="checkbox"/> altro                           |

*Note elementi:*

**RELAZIONI CON IL CONTESTO TERRITORIALE**

*Tipo di accesso:* ☐ accesso indiretto ☒ accesso diretto da viabilità ☐ accesso tramite stradello

*Contesto paesaggistico:*

- |   |  |
|---|--|
| <input type="checkbox"/> appartenenza ad agglomerato rurale | <input type="checkbox"/> prossimità a territorio urbanizzato   |
| <input checked="" type="checkbox"/> insediamento isolato    | <input type="checkbox"/> prossimità ad infrastrutture          |
| <input type="checkbox"/> prossimità ad area produttiva      | <input checked="" type="checkbox"/> prossimità a corso d'acqua |

*Criticità ambientali:* assenti

**NOTE**

Il giardino di notevole interesse occupa solo una parte del nucleo.

## DOCUMENTAZIONE FOTOGRAFICA

Foto anno 2019

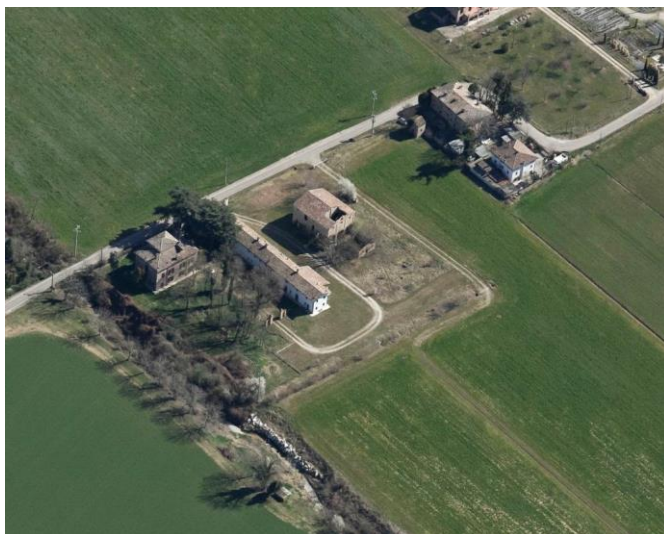

Comune di Modena

## CENSIMENTO PATRIMONIO EDILIZIO IN ZONA EXTRAURBANA

### SCHEMA ANALITICA EDIFICIO

Codice nucleo: 261\_8dr      Categoria nucleo: vocati alla trasformazione

**Codice edificio: 29265**

#### LOCALIZZAZIONE

Indirizzo: STRADA SAN MARTINO MUGNANO

Numero civico: 34

Riferimenti catastali: Foglio: 261

Mappale: 8

#### FUNZIONE

Funzione principale: residenza

Funzione secondaria: deposito

Stato di utilizzazione: in uso

☐ Edificio produttivo agricolo dismesso

#### CARATTERISTICHE DELL'EDIFICIO

Numero di piani: 2

Numero di alloggi: 3

Superficie abitazione (mq): 407

Superficie altre funzioni (mq): 0

Epoca di costruzione: fino al 1800

Tipologia edilizia storica: **casa colonica**

Coerenza con l'impianto storico originario ☒

Integrità tipologica: originaria

Tipo di alterazione:

Stato di conservazione: buono

Vincolo Monumentale D.Lgs. 42/2004: non presente

Categoria di intervento da PSC/RUE 2016: Restauro e risanamento conservativo

Codice Scheda censimento 1985: 261008

#### VALUTAZIONE

☒ Valore testimoniale

☐ Valore architettonico

#### NOTE



## DOCUMENTAZIONE FOTOGRAFICA

Foto censimento 1985/1987



Foto censimento 2017/2020



Comune di Modena

## CENSIMENTO PATRIMONIO EDILIZIO IN ZONA EXTRAURBANA

### SCHEDA ANALITICA EDIFICIO

Codice nucleo: 261\_8dr

Categoria nucleo: vocati alla trasformazione

**Codice edificio: 29273**

#### LOCALIZZAZIONE

Indirizzo: STRADA SAN MARTINO MUGNANO

Numero civico: 28

Riferimenti catastali: Foglio: 261

Mappale: 4

#### FUNZIONE

Funzione principale: residenza

Funzione secondaria: ---

Stato di utilizzazione: in uso

☐ Edificio produttivo agricolo dismesso

#### CARATTERISTICHE DELL'EDIFICIO

Numero di piani: 2

Numero di alloggi: 1

Superficie abitazione (mq): 185

Superficie altre funzioni (mq): 0

Epoca di costruzione: fino al 1800

Tipologia edilizia storica: **casa padronale**

Coerenza con l'impianto storico originario ☒

Integrità tipologica: originaria

Tipo di alterazione:

Stato di conservazione: buono

Vincolo Monumentale D.Lgs. 42/2004: non presente

Categoria di intervento da PSC/RUE 2016: Restauro e risanamento conservativo

Codice Scheda censimento 1985: 261004

#### VALUTAZIONE

☒ Valore testimoniale

☐ Valore architettonico

#### NOTE

## DOCUMENTAZIONE FOTOGRAFICA

Foto censimento 1985/1987



Foto censimento 2017/2020





Comune di Modena

## CENSIMENTO PATRIMONIO EDILIZIO IN ZONA EXTRAURBANA

### SCHEDA ANALITICA EDIFICIO

Codice nucleo: 261\_8dr

Categoria nucleo: vocati alla trasformazione

**Codice edificio: 29283**

#### LOCALIZZAZIONE

Indirizzo: STRADA SAN MARTINO MUGNANO

Numero civico: 34

Riferimenti catastali: Foglio: 261

Mappale: 11

#### FUNZIONE

Funzione principale: stalla

Funzione secondaria: fienile

Stato di utilizzazione: non in uso

☒ Edificio produttivo agricolo dismesso

#### CARATTERISTICHE DELL'EDIFICIO

Numero di piani: 2

Numero di alloggi: 0

Superficie abitazione (mq): 0

Superficie altre funzioni (mq): 185

Epoca di costruzione: dal 1901 al 1945

Tipologia edilizia storica: **stalla e fienile**

Coerenza con l'impianto storico originario ☒

Integrità tipologica: originaria

Tipo di alterazione:

Stato di conservazione: scarso

Vincolo Monumentale D.Lgs. 42/2004: non presente

Categoria di intervento da PSC/RUE 2016: Riqualificazione e ricomposizione tipologica

Codice Scheda censimento 1985: 261011

#### VALUTAZIONE

☒ Valore testimoniale

☐ Valore architettonico

#### NOTE

## DOCUMENTAZIONE FOTOGRAFICA

Foto censimento 1985/1987



Foto censimento 2017/2020

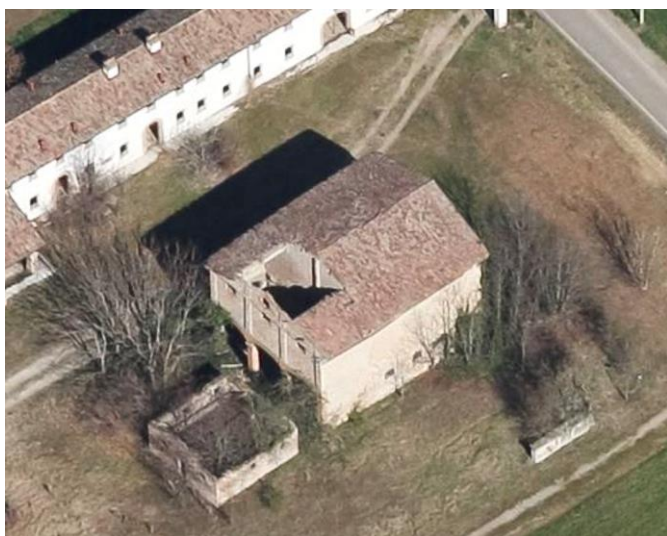



# CENSIMENTO PATRIMONIO EDILIZIO IN ZONA EXTRAURBANA 2020

Codice nucleo: 261\_17dr



Foto aerea 2019 - C.G.R. s.p.a. Parma scala 1:5000



Foto aerea 2019 scala 1:2000

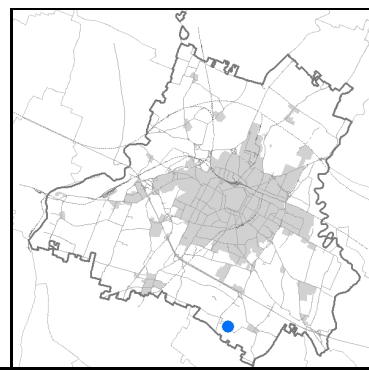

Estratto di mappa 2019 scala 1:2000



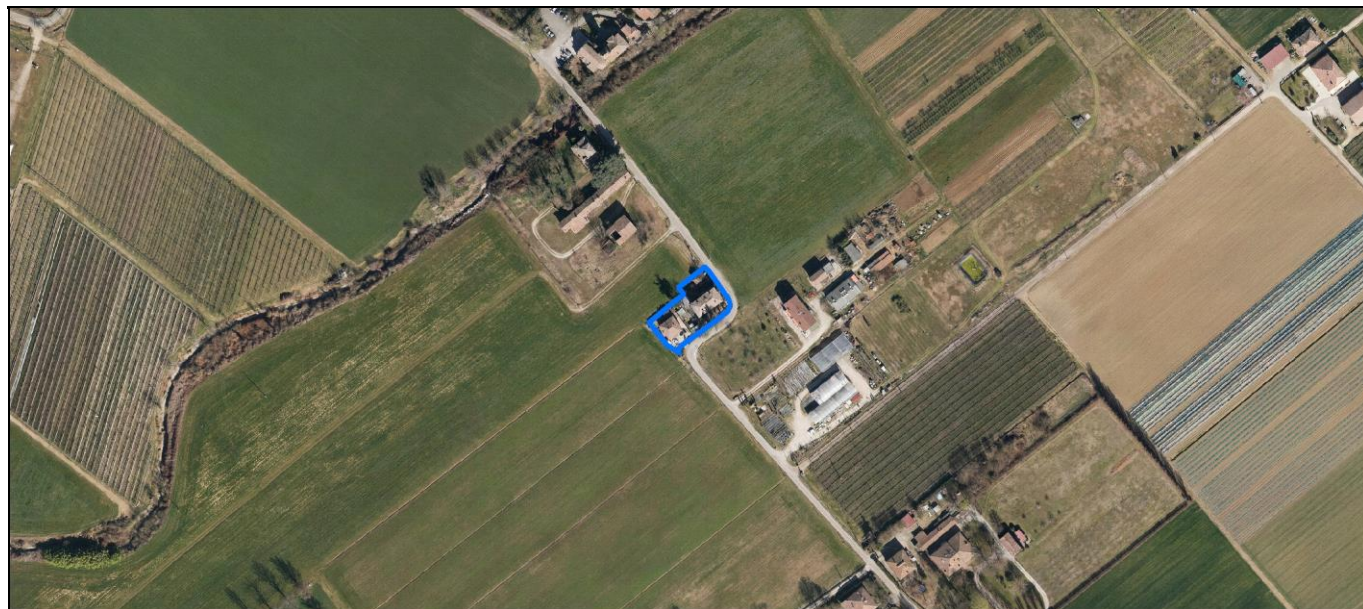
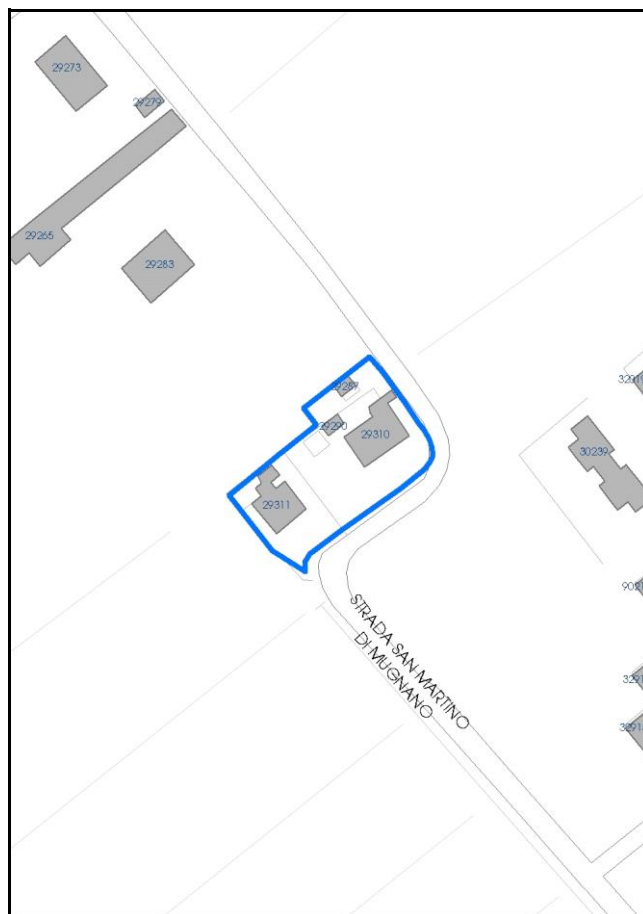

Comune di Modena

**Codice nucleo:** 261\_17dr

**Categoria: vocati alla trasformazione**

residenza

nucleo recuperato

**LOCALIZZAZIONE**

*Indirizzo:* STRADA SAN MARTINO MUGNANO

*Numero civico:* 78

*Riferimenti catastali:* Foglio: 261

*Mappale:* 17

**FUNZIONI**

- |   |  |   |   |
|---|--|---|---|
| <input checked="" type="checkbox"/> Residenza   | <input checked="" type="checkbox"/> Deposito | <input type="checkbox"/> Allevamento      | <input type="checkbox"/> Centro Aziendale           |
| <input type="checkbox"/> Serra/vivaio           | <input type="checkbox"/> Agriturismo         | <input type="checkbox"/> Maneggio         | <input type="checkbox"/> Impianto di trasformazione |
| <input type="checkbox"/> Altre attività econom. | <input type="checkbox"/> Fattoria didattica  | <input type="checkbox"/> Imp. tecnologico | <input type="checkbox"/> Attività agricola residua  |

*Note:*

Edifici destinati prevalentemente a residenza (B)

**DESCRIZIONE DELL'IMPIANTO INSEDIATIVO**

**Impianto storico**

*Numero edifici:* 4

*Numero edifici oggetto di indagine:* 3

- ☐ Vincolo Monumentale D.Lgs. 42/2004
- ☐ Vincolo Giardino di notevole interesse
- ☐ Presenza di edifici estranei all'impianto -

*Assetto morfologico:* corte aperta

*Elementi componenti presenti:*

- |  |  |  |  |
|--|--|--|--|
| <input checked="" type="checkbox"/> recinzione     | <input checked="" type="checkbox"/> manufatto funzionale | <input type="checkbox"/> albero singolo      | <input checked="" type="checkbox"/> alberatura a macchia |
| <input checked="" type="checkbox"/> pavimentazione | <input checked="" type="checkbox"/> siepe                | <input type="checkbox"/> alberatura a filare | <input type="checkbox"/> altro                           |

*Note elementi:*

**RELAZIONI CON IL CONTESTO TERRITORIALE**

*Tipo di accesso:* ☐ accesso indiretto ☒ accesso diretto da viabilità ☐ accesso tramite stradello

*Contesto paesaggistico:*

- |   |  |
|---|--|
| <input type="checkbox"/> appartenenza ad agglomerato rurale | <input type="checkbox"/> prossimità a territorio urbanizzato |
| <input checked="" type="checkbox"/> insediamento isolato    | <input type="checkbox"/> prossimità ad infrastrutture        |
| <input type="checkbox"/> prossimità ad area produttiva      | <input type="checkbox"/> prossimità a corso d'acqua          |

*Criticità ambientali:* fonti esterne

(allevamento bovini 50 m)

**NOTE**

## DOCUMENTAZIONE FOTOGRAFICA

Foto anno 2019



Comune di Modena

## CENSIMENTO PATRIMONIO EDILIZIO IN ZONA EXTRAURBANA

### SCHEMA ANALITICA EDIFICIO

Codice nucleo: 261\_17dr    Categoria nucleo: vocati alla trasformazione

**Codice edificio: 29287**

#### LOCALIZZAZIONE

Indirizzo: STRADA SAN MARTINO MUGNANO

Numero civico: 34

Riferimenti catastali: Foglio: 261

Mappale: 13

#### FUNZIONE

Funzione principale: cappella religiosa

Funzione secondaria: ---

Stato di utilizzazione: non in uso

☐ Edificio produttivo agricolo dismesso

#### CARATTERISTICHE DELL'EDIFICIO

Numero di piani: 1

Numero di alloggi: 0

Superficie abitazione (mq): 0

Superficie altre funzioni (mq): 15

Epoca di costruzione: fino al 1800

Tipologia edilizia storica: **cappella religiosa / oratorio**

Coerenza con l'impianto storico originario ☒

Integrità tipologica: originaria

Tipo di alterazione:

Stato di conservazione: buono

Vincolo Monumentale D.Lgs. 42/2004: non presente

Categoria di intervento da PSC/RUE 2016: Restauro e risanamento conservativo

Codice Scheda censimento 1985: 261013

#### VALUTAZIONE

☒ Valore testimoniale

☐ Valore architettonico

#### NOTE



---

## DOCUMENTAZIONE FOTOGRAFICA

Foto censimento 1985/1987



Foto censimento 2017/2020



Comune di Modena

## CENSIMENTO PATRIMONIO EDILIZIO IN ZONA EXTRAURBANA

### SCHEDA ANALITICA EDIFICIO

Codice nucleo: 261\_17dr    Categoria nucleo: vocati alla trasformazione

**Codice edificio: 29310**

#### LOCALIZZAZIONE

Indirizzo: STRADA SAN MARTINO MUGNANO

Numero civico: 62

Riferimenti catastali: Foglio: 261

Mappale: 16

#### FUNZIONE

Funzione principale: residenza

Funzione secondaria: ---

Stato di utilizzazione: in uso

☐ Edificio produttivo agricolo dismesso

#### CARATTERISTICHE DELL'EDIFICIO

Numero di piani: 3

Numero di alloggi: 1

Superficie abitazione (mq): 161

Superficie altre funzioni (mq): 0

Epoca di costruzione: dal 1801 al 1900

Tipologia edilizia storica: **casa colonica**

Coerenza con l'impianto storico originario ☒

Integrità tipologica: originaria

Tipo di alterazione:

Stato di conservazione: buono

Vincolo Monumentale D.Lgs. 42/2004: non presente

Categoria di intervento da PSC/RUE 2016: Riqualificazione e ricomposizione tipologica

Codice Scheda censimento 1985: 261016

#### VALUTAZIONE

☒ Valore testimoniale

☐ Valore architettonico

#### NOTE

## DOCUMENTAZIONE FOTOGRAFICA

Foto censimento 1985/1987



Foto censimento 2017/2020





Comune di Modena

## CENSIMENTO PATRIMONIO EDILIZIO IN ZONA EXTRAURBANA

### SCHEDA ANALITICA EDIFICIO

Codice nucleo: 261\_17dr    Categoria nucleo: vocati alla trasformazione

**Codice edificio: 29311**

#### LOCALIZZAZIONE

Indirizzo: STRADA SAN MARTINO MUGNANO

Numero civico: 78

Riferimenti catastali: Foglio: 261

Mappale: 18

#### FUNZIONE

Funzione principale: residenza

Funzione secondaria: ---

Stato di utilizzazione: in uso

☐ Edificio produttivo agricolo dismesso

#### CARATTERISTICHE DELL'EDIFICIO

Numero di piani: 2

Numero di alloggi: 2

Superficie abitazione (mq): 129

Superficie altre funzioni (mq): 0

Epoca di costruzione: dal 1901 al 1945

Tipologia edilizia storica: **casa colonica**

Coerenza con l'impianto storico originario ☒

Integrità tipologica: originaria

Tipo di alterazione:

Stato di conservazione: buono

Vincolo Monumentale D.Lgs. 42/2004: non presente

Categoria di intervento da PSC/RUE 2016: Riqualificazione e ricomposizione tipologica

Codice Scheda censimento 1985: 261018

#### VALUTAZIONE

☒ Valore testimoniale

☐ Valore architettonico

#### NOTE

## DOCUMENTAZIONE FOTOGRAFICA

Foto censimento 1985/1987



Foto censimento 2017/2020





# CENSIMENTO PATRIMONIO EDILIZIO IN ZONA EXTRAURBANA 2020

Codice nucleo: 261\_42dr



Foto aerea 2019 - C.G.R. s.p.a. Parma scala 1:5000



Foto aerea 2019 scala 1:2000

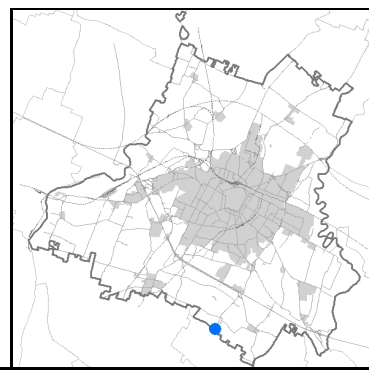

Estratto di mappa 2019 scala 1:2000



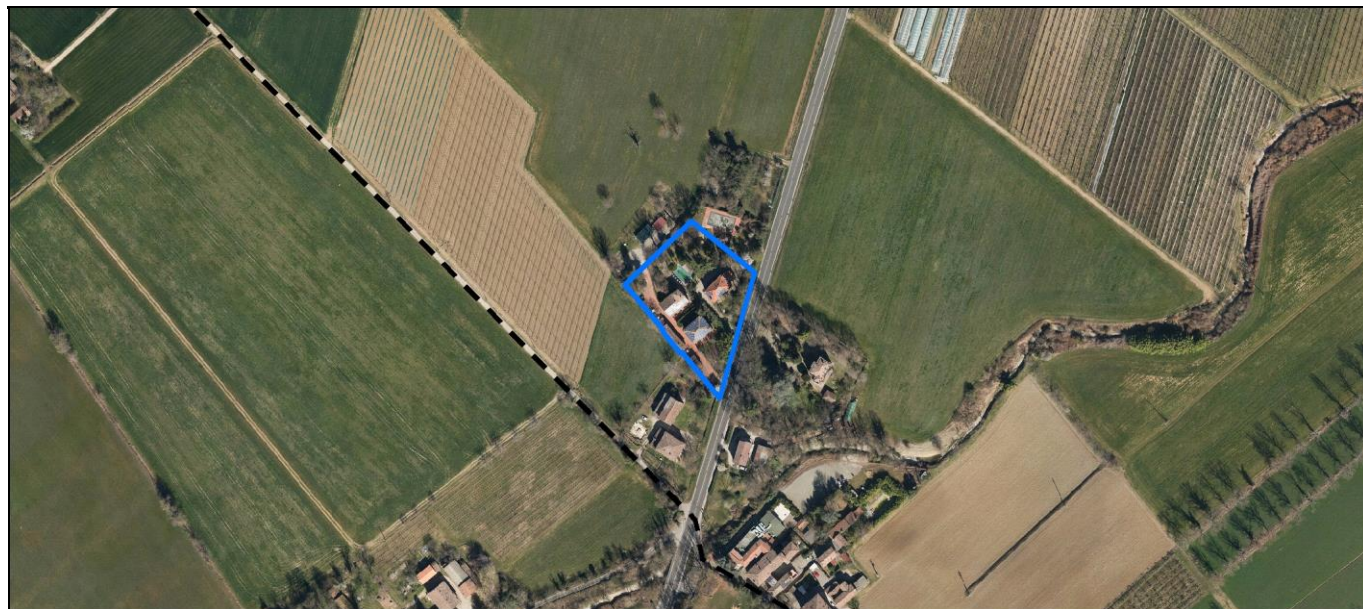
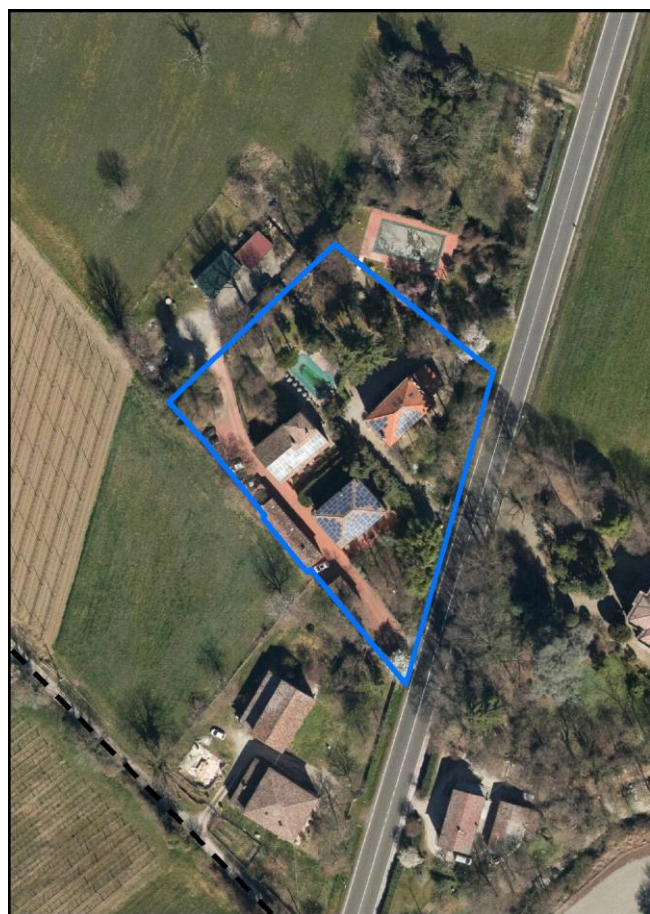
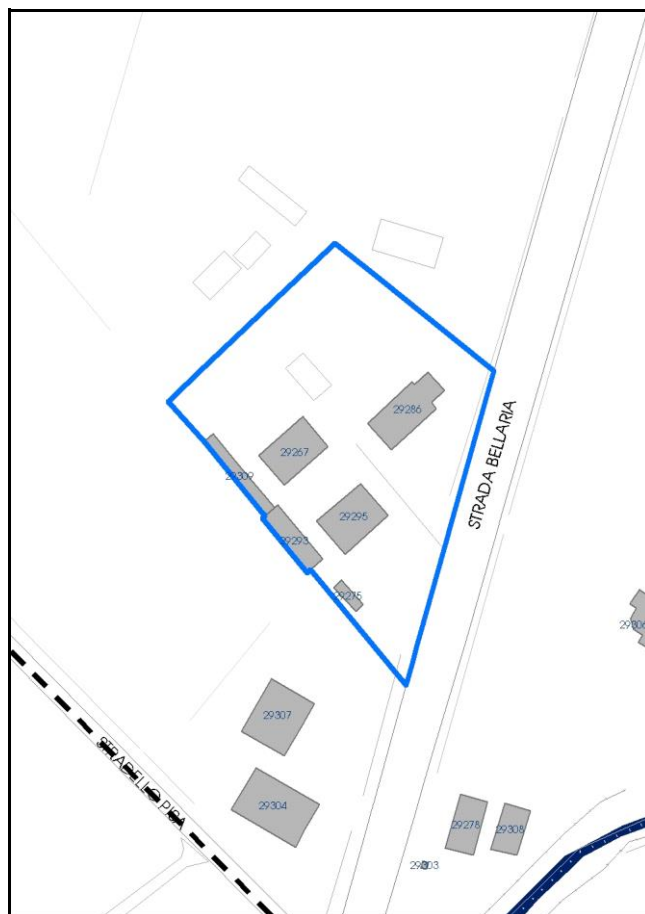

**Categoria: vocati alla trasformazione**

residenza

nucleo recuperato

**LOCALIZZAZIONE**

Indirizzo: STRADA BELLARIA

Numero civico: 398

Riferimenti catastali: Foglio: 261

Mappale: 42

**FUNZIONI**

- |   |  |   |   |
|---|--|---|---|
| <input checked="" type="checkbox"/> Residenza   | <input checked="" type="checkbox"/> Deposito | <input type="checkbox"/> Allevamento      | <input type="checkbox"/> Centro Aziendale           |
| <input type="checkbox"/> Serra/vivaio           | <input type="checkbox"/> Agriturismo         | <input type="checkbox"/> Maneggio         | <input type="checkbox"/> Impianto di trasformazione |
| <input type="checkbox"/> Altre attività econom. | <input type="checkbox"/> Fattoria didattica  | <input type="checkbox"/> Imp. tecnologico | <input type="checkbox"/> Attività agricola residua  |

Note:

Edifici destinati prevalentemente a residenza (B)

**DESCRIZIONE DELL'IMPIANTO INSEDIATIVO**

Impianto storico

Numero edifici: 6

Numero edifici oggetto di indagine: 3

- ☐ Vincolo Monumentale D.Lgs. 42/2004
- ☒ Vincolo Giardino di notevole interesse **ALB137**
- ☐ Presenza di edifici estranei all'impianto -

Assetto morfologico: corte aperta

Elementi componenti presenti:

- |  |  |  |  |
|--|--|--|--|
| <input checked="" type="checkbox"/> recinzione     | <input checked="" type="checkbox"/> manufatto funzionale | <input type="checkbox"/> albero singolo      | <input checked="" type="checkbox"/> alberatura a macchia |
| <input checked="" type="checkbox"/> pavimentazione | <input checked="" type="checkbox"/> siepe                | <input type="checkbox"/> alberatura a filare | <input type="checkbox"/> altro                           |

Note elementi:

**RELAZIONI CON IL CONTESTO TERRITORIALE**Tipo di accesso: ☐ accesso indiretto ☒ accesso diretto da viabilità ☐ accesso tramite stradello

Contesto paesaggistico:

- |  |   |
|--|---|
| <input checked="" type="checkbox"/> appartenenza ad agglomerato rurale | <input checked="" type="checkbox"/> prossimità a territorio urbanizzato |
| <input type="checkbox"/> insediamento isolato                          | <input type="checkbox"/> prossimità ad infrastrutture                   |
| <input type="checkbox"/> prossimità ad area produttiva                 | <input type="checkbox"/> prossimità a corso d'acqua                     |

Criticità ambientali: assenti

**NOTE**

## DOCUMENTAZIONE FOTOGRAFICA

Foto anno 2019



Comune di Modena

## CENSIMENTO PATRIMONIO EDILIZIO IN ZONA EXTRAURBANA

### SCHEDA ANALITICA EDIFICIO

Codice nucleo: 261\_42dr    Categoria nucleo: vocati alla trasformazione

**Codice edificio: 29267**

#### LOCALIZZAZIONE

Indirizzo: STRADA BELLARIA

Numero civico: 404

Riferimenti catastali: Foglio: 261

Mappale: 43

#### FUNZIONE

Funzione principale: residenza

Funzione secondaria: ---

Stato di utilizzazione: in uso

☐ Edificio produttivo agricolo dismesso

#### CARATTERISTICHE DELL'EDIFICIO

Numero di piani: 2

Numero di alloggi: 1

Superficie abitazione (mq): 159

Superficie altre funzioni (mq): 0

Epoca di costruzione: dal 1801 al 1900

Tipologia edilizia storica: **casa padronale**

Coerenza con l'impianto storico originario ☒

Integrità tipologica: originaria

Tipo di alterazione:

Stato di conservazione: buono

Vincolo Monumentale D.Lgs. 42/2004: non presente

Categoria di intervento da PSC/RUE 2016: Riqualificazione e ricomposizione tipologica

Codice Scheda censimento 1985: 261043

#### VALUTAZIONE

☒ Valore testimoniale

☐ Valore architettonico

#### NOTE

pannelli solari integrati nella copertura



## DOCUMENTAZIONE FOTOGRAFICA

Foto censimento 1985/1987



Foto censimento 2017/2020



Comune di Modena

## CENSIMENTO PATRIMONIO EDILIZIO IN ZONA EXTRAURBANA

### SCHEMA ANALITICA EDIFICIO

Codice nucleo: 261\_42dr    Categoria nucleo: vocati alla trasformazione

**Codice edificio: 29286**

#### LOCALIZZAZIONE

Indirizzo: STRADA BELLARIA

Numero civico: 398

Riferimenti catastali: Foglio: 261

Mappale: 42

#### FUNZIONE

Funzione principale: residenza

Funzione secondaria: ---

Stato di utilizzazione: in uso

☐ Edificio produttivo agricolo dismesso

#### CARATTERISTICHE DELL'EDIFICIO

Numero di piani: 2

Numero di alloggi: 1

Superficie abitazione (mq): 185

Superficie altre funzioni (mq): 0

Epoca di costruzione: dal 1801 al 1900

Tipologia edilizia storica: **casa padronale**

Coerenza con l'impianto storico originario ☒

Integrità tipologica: originaria

Tipo di alterazione:

Stato di conservazione: buono

Vincolo Monumentale D.Lgs. 42/2004: non presente

Categoria di intervento da PSC/RUE 2016: Riqualificazione e ricomposizione tipologica

Codice Scheda censimento 1985: 261042

#### VALUTAZIONE

☒ Valore testimoniale

☐ Valore architettonico

#### NOTE

pannelli solari integrati nella copertura

## DOCUMENTAZIONE FOTOGRAFICA

Foto censimento 1985/1987



Foto censimento 2017/2020





Comune di Modena

## CENSIMENTO PATRIMONIO EDILIZIO IN ZONA EXTRAURBANA

### SCHEDA ANALITICA EDIFICIO

Codice nucleo: 261\_42dr    Categoria nucleo: vocati alla trasformazione

**Codice edificio: 29295**

#### LOCALIZZAZIONE

Indirizzo: STRADA BELLARIA

Numero civico: 404

Riferimenti catastali: Foglio: 261

Mappale: 146

#### FUNZIONE

Funzione principale: residenza

Funzione secondaria: ---

Stato di utilizzazione: in uso

☐ Edificio produttivo agricolo dismesso

#### CARATTERISTICHE DELL'EDIFICIO

Numero di piani: 2

Numero di alloggi: 1

Superficie abitazione (mq): 174

Superficie altre funzioni (mq): 0

Epoca di costruzione: dal 1801 al 1900

Tipologia edilizia storica: **casa colonica**

Coerenza con l'impianto storico originario ☒

Integrità tipologica: originaria

Tipo di alterazione:

Stato di conservazione: buono

Vincolo Monumentale D.Lgs. 42/2004: non presente

Categoria di intervento da PSC/RUE 2016: Riqualificazione e ricomposizione tipologica

Codice Scheda censimento 1985: 261044

#### VALUTAZIONE

☒ Valore testimoniale

☐ Valore architettonico

#### NOTE

pannelli solari integrati nella copertura

## DOCUMENTAZIONE FOTOGRAFICA

Foto censimento 1985/1987



Foto censimento 2017/2020





# CENSIMENTO PATRIMONIO EDILIZIO IN ZONA EXTRAURBANA 2020

Codice nucleo: 261\_58dr



Foto aerea 2019 - C.G.R. s.p.a. Parma scala 1:5000



Foto aerea 2019 scala 1:2000

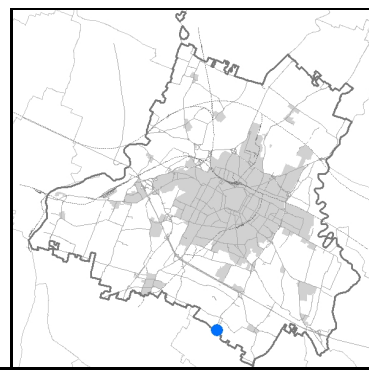

Estratto di mappa 2019 scala 1:2000



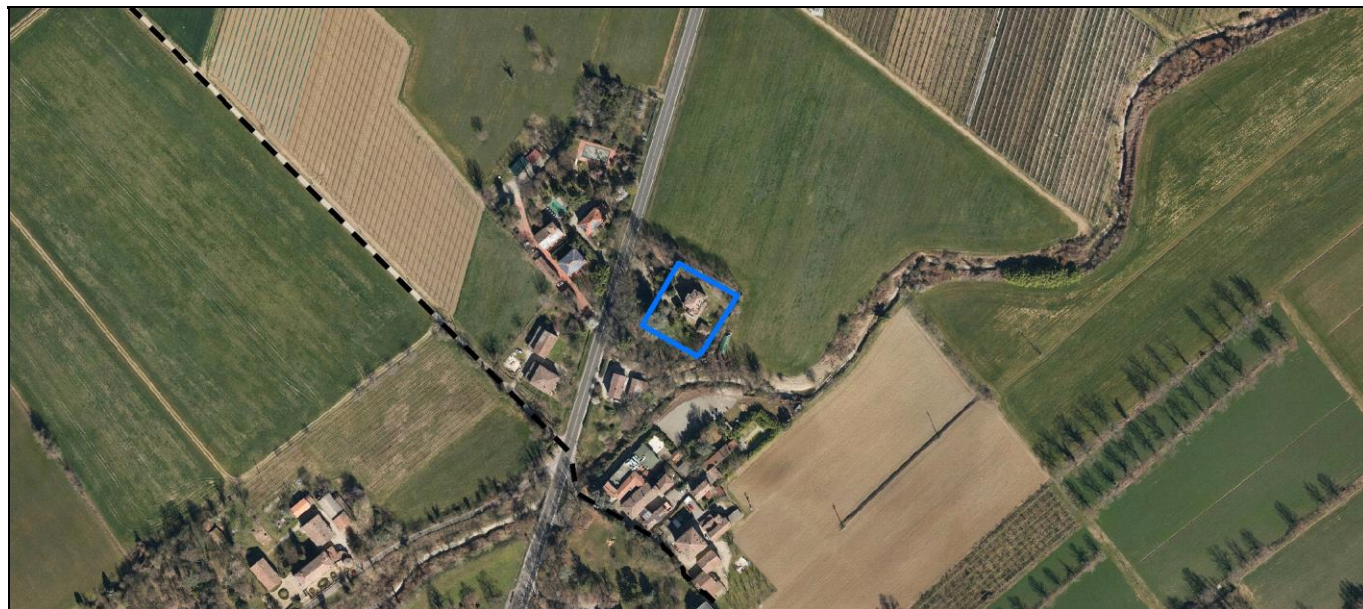
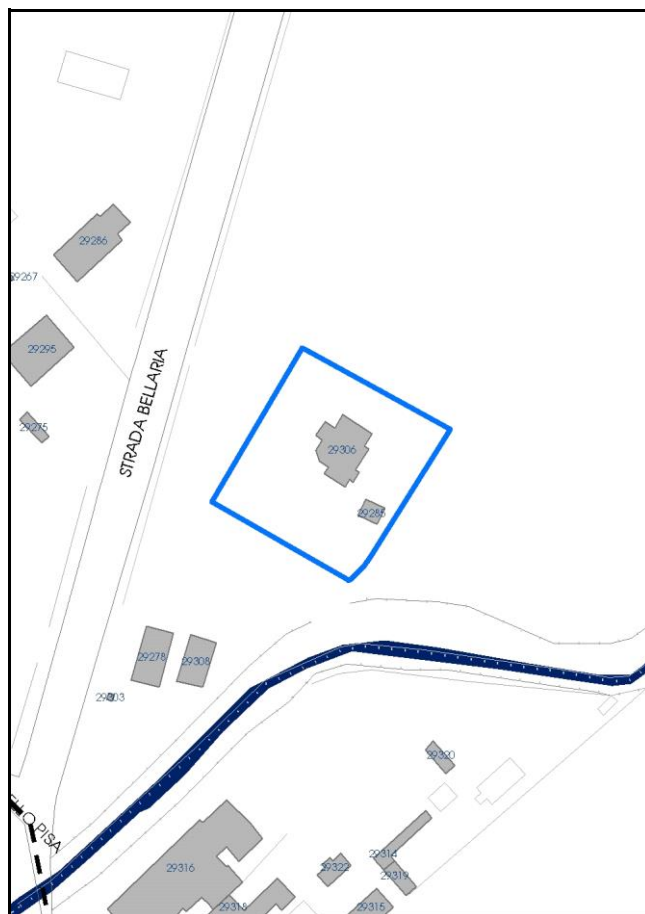

Comune di Modena

**Codice nucleo:** 261\_58dr

**Categoria: vocati alla trasformazione**

residenza

nucleo recuperato

**LOCALIZZAZIONE**

*Indirizzo:* STRADA BELLARIA

*Numero civico:* 397

*Riferimenti catastali:* Foglio: 261

*Mappale:* 58

**FUNZIONI**

- |   |  |   |   |
|---|--|---|---|
| <input checked="" type="checkbox"/> Residenza   | <input checked="" type="checkbox"/> Deposito | <input type="checkbox"/> Allevamento      | <input type="checkbox"/> Centro Aziendale           |
| <input type="checkbox"/> Serra/vivaio           | <input type="checkbox"/> Agriturismo         | <input type="checkbox"/> Maneggio         | <input type="checkbox"/> Impianto di trasformazione |
| <input type="checkbox"/> Altre attività econom. | <input type="checkbox"/> Fattoria didattica  | <input type="checkbox"/> Imp. tecnologico | <input type="checkbox"/> Attività agricola residua  |

*Note:*

Edifici destinati prevalentemente a residenza (B)

**DESCRIZIONE DELL'IMPIANTO INSEDIATIVO**

**Impianto storico**

*Numero edifici:* 2

*Numero edifici oggetto di indagine:* 1

- ☐ Vincolo Monumentale D.Lgs. 42/2004
- ☒ Vincolo Giardino di notevole interesse **ALB138**
- ☐ Presenza di edifici estranei all'impianto -

*Assetto morfologico:* corte aperta

*Elementi componenti presenti:*

- |  |   |  |  |
|--|---|--|--|
| <input checked="" type="checkbox"/> recinzione | <input type="checkbox"/> manufatto funzionale | <input type="checkbox"/> albero singolo      | <input checked="" type="checkbox"/> alberatura a macchia |
| <input type="checkbox"/> pavimentazione        | <input checked="" type="checkbox"/> siepe     | <input type="checkbox"/> alberatura a filare | <input type="checkbox"/> altro                           |

*Note elementi:*

**RELAZIONI CON IL CONTESTO TERRITORIALE**

*Tipo di accesso:* ☐ accesso indiretto ☒ accesso diretto da viabilità ☐ accesso tramite stradello

*Contesto paesaggistico:*

- |   |   |
|---|---|
| <input type="checkbox"/> appartenenza ad agglomerato rurale | <input checked="" type="checkbox"/> prossimità a territorio urbanizzato |
| <input checked="" type="checkbox"/> insediamento isolato    | <input type="checkbox"/> prossimità ad infrastrutture                   |
| <input type="checkbox"/> prossimità ad area produttiva      | <input checked="" type="checkbox"/> prossimità a corso d'acqua          |

*Criticità ambientali:* assenti

**NOTE**

## DOCUMENTAZIONE FOTOGRAFICA

Foto anno 2019



Comune di Modena

## CENSIMENTO PATRIMONIO EDILIZIO IN ZONA EXTRAURBANA

### SCHEDA ANALITICA EDIFICIO

Codice nucleo: 261\_58dr    Categoria nucleo: vocati alla trasformazione

**Codice edificio: 29306**

#### LOCALIZZAZIONE

Indirizzo: STRADA BELLARIA

Numero civico: 397

Riferimenti catastali: Foglio: 261

Mappale: 58

#### FUNZIONE

Funzione principale: residenza

Funzione secondaria: ---

Stato di utilizzazione: in uso

☐ Edificio produttivo agricolo dismesso

#### CARATTERISTICHE DELL'EDIFICIO

Numero di piani: 3

Numero di alloggi: 1

Superficie abitazione (mq): 173

Superficie altre funzioni (mq): 0

Epoca di costruzione: fino al 1800

Tipologia edilizia storica: **casa padronale**

Coerenza con l'impianto storico originario ☒

Integrità tipologica: originaria

Tipo di alterazione:

Stato di conservazione: buono

Vincolo Monumentale D.Lgs. 42/2004: non presente

Categoria di intervento da PSC/RUE 2016: Restauro e risanamento conservativo

Codice Scheda censimento 1985: 261058

#### VALUTAZIONE

☒ Valore testimoniale

☐ Valore architettonico

#### NOTE



## DOCUMENTAZIONE FOTOGRAFICA

Foto censimento 1985/1987



Foto censimento 2017/2020



# CENSIMENTO PATRIMONIO EDILIZIO IN ZONA EXTRAURBANA 2020

Codice nucleo: 261\_114dr



Foto aerea 2019 - C.G.R. s.p.a. Parma scala 1:5000



Foto aerea 2019 scala 1:2000

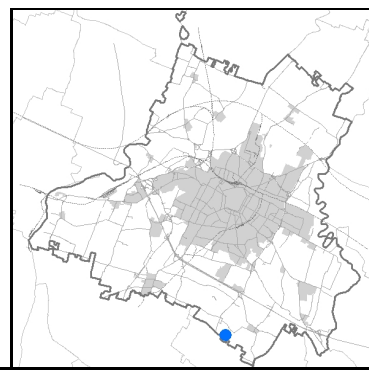
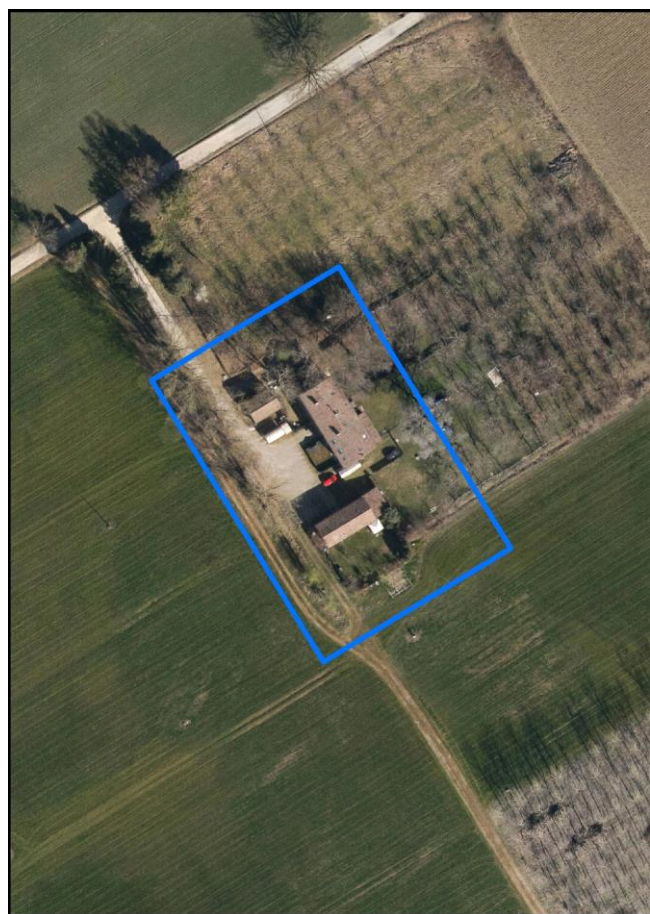

Estratto di mappa 2019 scala 1:2000

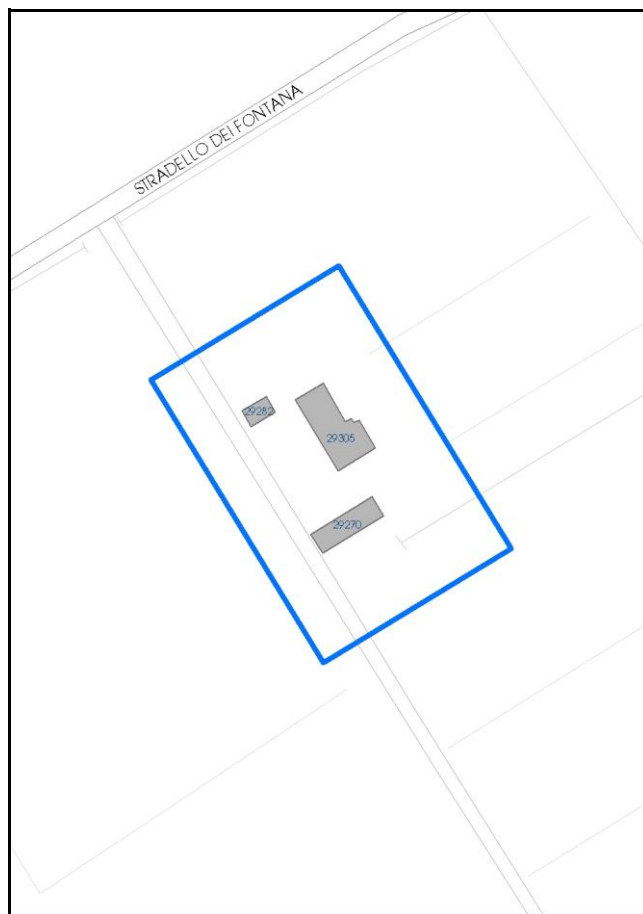



Comune di Modena

**Codice nucleo:** 261\_114dr

**Categoria: vocati alla trasformazione**

residenza

nucleo recuperato

**LOCALIZZAZIONE**

*Indirizzo:* STRADELLO FONTANA

*Numero civico:* 15

*Riferimenti catastali:* Foglio: 261

*Mappale:* 114

**FUNZIONI**

- |   |  |   |   |
|---|--|---|---|
| <input checked="" type="checkbox"/> Residenza   | <input checked="" type="checkbox"/> Deposito | <input type="checkbox"/> Allevamento      | <input type="checkbox"/> Centro Aziendale           |
| <input type="checkbox"/> Serra/vivaio           | <input type="checkbox"/> Agriturismo         | <input type="checkbox"/> Maneggio         | <input type="checkbox"/> Impianto di trasformazione |
| <input type="checkbox"/> Altre attività econom. | <input type="checkbox"/> Fattoria didattica  | <input type="checkbox"/> Imp. tecnologico | <input type="checkbox"/> Attività agricola residua  |

*Note:*

Edifici destinati prevalentemente a residenza (B)

**DESCRIZIONE DELL'IMPIANTO INSEDIATIVO**

**Impianto storico**

*Numero edifici:* 3

*Numero edifici oggetto di indagine:* 2

- ☐ Vincolo Monumentale D.Lgs. 42/2004
- ☐ Vincolo Giardino di notevole interesse
- ☐ Presenza di edifici estranei all'impianto -

*Assetto morfologico:* corte aperta

*Elementi componenti presenti:*

- |  |  |   |   |
|--|--|---|---|
| <input type="checkbox"/> recinzione                | <input checked="" type="checkbox"/> manufatto funzionale | <input type="checkbox"/> albero singolo                 | <input type="checkbox"/> alberatura a macchia |
| <input checked="" type="checkbox"/> pavimentazione | <input checked="" type="checkbox"/> siepe                | <input checked="" type="checkbox"/> alberatura a filare | <input type="checkbox"/> altro                |

*Note elementi:*

**RELAZIONI CON IL CONTESTO TERRITORIALE**

*Tipo di accesso:* ☐ accesso indiretto ☐ accesso diretto da viabilità ☒ accesso tramite stradello

*Contesto paesaggistico:*

- |   |  |
|---|--|
| <input type="checkbox"/> appartenenza ad agglomerato rurale | <input type="checkbox"/> prossimità a territorio urbanizzato |
| <input checked="" type="checkbox"/> insediamento isolato    | <input type="checkbox"/> prossimità ad infrastrutture        |
| <input type="checkbox"/> prossimità ad area produttiva      | <input type="checkbox"/> prossimità a corso d'acqua          |

*Criticità ambientali:* assenti

**NOTE**



## DOCUMENTAZIONE FOTOGRAFICA

Foto anno 2019

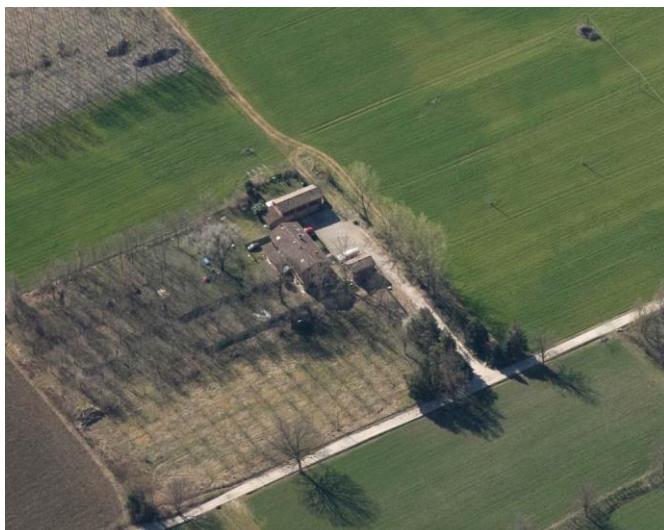

Comune di Modena

## CENSIMENTO PATRIMONIO EDILIZIO IN ZONA EXTRAURBANA

### SCHEDA ANALITICA EDIFICIO

Codice nucleo: 261\_114dr Categoria nucleo: vocati alla trasformazione

**Codice edificio: 29282**

#### LOCALIZZAZIONE

Indirizzo: STRADELLO FONTANA

Numero civico: 0

Riferimenti catastali: Foglio: 261

Mappale: 113

#### FUNZIONE

Funzione principale: residenza

Funzione secondaria: ---

Stato di utilizzazione: in uso

☐ Edificio produttivo agricolo dismesso

#### CARATTERISTICHE DELL'EDIFICIO

Numero di piani: 1

Numero di alloggi: 1

Superficie abitazione (mq): 35

Superficie altre funzioni (mq): 0

Epoca di costruzione: dal 1901 al 1945

Tipologia edilizia storica: **stalla e fienile**

Coerenza con l'impianto storico originario ☒

Integrità tipologica: alterata

Tipo di alterazione: alterazione dell'involucro

Stato di conservazione: buono

Vincolo Monumentale D.Lgs. 42/2004: non presente

Categoria di intervento da PSC/RUE 2016: Riqualificazione e ricomposizione tipologica

Codice Scheda censimento 1985: 261113

#### VALUTAZIONE

☐ Valore testimoniale

☐ Valore architettonico

#### NOTE

---

## DOCUMENTAZIONE FOTOGRAFICA

Foto censimento 1985/1987



Foto censimento 2017/2020





Comune di Modena

## CENSIMENTO PATRIMONIO EDILIZIO IN ZONA EXTRAURBANA

### SCHEDA ANALITICA EDIFICIO

Codice nucleo: 261\_114dr Categoria nucleo: vocati alla trasformazione

**Codice edificio: 29305**

#### LOCALIZZAZIONE

Indirizzo: STRADELLO FONTANA

Numero civico: 15

Riferimenti catastali: Foglio: 261

Mappale: 114

#### FUNZIONE

Funzione principale: residenza

Funzione secondaria: ---

Stato di utilizzazione: in uso

☐ Edificio produttivo agricolo dismesso

#### CARATTERISTICHE DELL'EDIFICIO

Numero di piani: 2

Numero di alloggi: 3

Superficie abitazione (mq): 214

Superficie altre funzioni (mq): 0

Epoca di costruzione: dal 1901 al 1945

Tipologia edilizia storica: **edificio a porta morta**

Coerenza con l'impianto storico originario ☒

Integrità tipologica: alterata

Tipo di alterazione: alterazione dell'involucro

Stato di conservazione: buono

Vincolo Monumentale D.Lgs. 42/2004: non presente

Categoria di intervento da PSC/RUE 2016: Riqualificazione e ricomposizione tipologica

Codice Scheda censimento 1985: 261114

#### VALUTAZIONE

☒ Valore testimoniale

☐ Valore architettonico

#### NOTE

## DOCUMENTAZIONE FOTOGRAFICA

Foto censimento 1985/1987



Foto censimento 2017/2020





# CENSIMENTO PATRIMONIO EDILIZIO IN ZONA EXTRAURBANA 2020

Codice nucleo: 261\_128dr



Foto aerea 2019 - C.G.R. s.p.a. Parma scala 1:5000



Foto aerea 2019 scala 1:2000

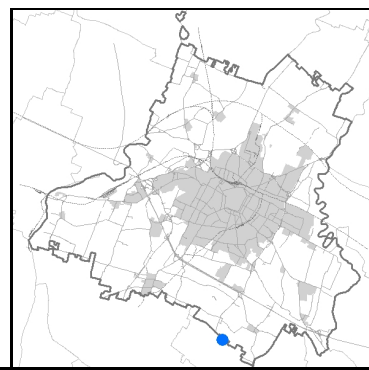

Estratto di mappa 2019 scala 1:2000





Comune di Modena

**Codice nucleo:** 261\_128dr

**Categoria: vocati alla trasformazione**

residenza

nucleo recuperato

**LOCALIZZAZIONE**

*Indirizzo:* STRADA SANTA LUCIA

*Numero civico:* 25

*Riferimenti catastali:* Foglio: 261

*Mappale:* 128

**FUNZIONI**

- |   |  |   |   |
|---|--|---|---|
| <input checked="" type="checkbox"/> Residenza   | <input checked="" type="checkbox"/> Deposito | <input type="checkbox"/> Allevamento      | <input type="checkbox"/> Centro Aziendale           |
| <input type="checkbox"/> Serra/vivaio           | <input type="checkbox"/> Agriturismo         | <input type="checkbox"/> Maneggio         | <input type="checkbox"/> Impianto di trasformazione |
| <input type="checkbox"/> Altre attività econom. | <input type="checkbox"/> Fattoria didattica  | <input type="checkbox"/> Imp. tecnologico | <input type="checkbox"/> Attività agricola residua  |

*Note:*

Edifici destinati prevalentemente a residenza (B)

**DESCRIZIONE DELL'IMPIANTO INSEDIATIVO**

**Impianto storico**

*Numero edifici:* 3

*Numero edifici oggetto di indagine:* 2

- ☐ Vincolo Monumentale D.Lgs. 42/2004
- ☐ Vincolo Giardino di notevole interesse
- ☐ Presenza di edifici estranei all'impianto -

*Assetto morfologico:* corte aperta

*Elementi componenti presenti:*

- |  |  |   |   |
|--|--|---|---|
| <input checked="" type="checkbox"/> recinzione     | <input checked="" type="checkbox"/> manufatto funzionale | <input type="checkbox"/> albero singolo                 | <input type="checkbox"/> alberatura a macchia |
| <input checked="" type="checkbox"/> pavimentazione | <input checked="" type="checkbox"/> siepe                | <input checked="" type="checkbox"/> alberatura a filare | <input type="checkbox"/> altro                |

*Note elementi:*

**RELAZIONI CON IL CONTESTO TERRITORIALE**

*Tipo di accesso:* ☐ accesso indiretto ☒ accesso diretto da viabilità ☒ accesso tramite stradello

*Contesto paesaggistico:*

- |   |   |
|---|---|
| <input type="checkbox"/> appartenenza ad agglomerato rurale | <input checked="" type="checkbox"/> prossimità a territorio urbanizzato |
| <input checked="" type="checkbox"/> insediamento isolato    | <input type="checkbox"/> prossimità ad infrastrutture                   |
| <input type="checkbox"/> prossimità ad area produttiva      | <input type="checkbox"/> prossimità a corso d'acqua                     |

*Criticità ambientali:* assenti

**NOTE**

## DOCUMENTAZIONE FOTOGRAFICA

Foto anno 2019



Comune di Modena

## CENSIMENTO PATRIMONIO EDILIZIO IN ZONA EXTRAURBANA

### SCHEDA ANALITICA EDIFICIO

Codice nucleo: 261\_128dr Categoria nucleo: vocati alla trasformazione

**Codice edificio: 29271**

#### LOCALIZZAZIONE

Indirizzo: STRADA SANTA LUCIA

Numero civico: 25

Riferimenti catastali: Foglio: 261

Mappale: 128

#### FUNZIONE

Funzione principale: residenza

Funzione secondaria: ---

Stato di utilizzazione: in uso

☐ Edificio produttivo agricolo dismesso

#### CARATTERISTICHE DELL'EDIFICIO

Numero di piani: 2

Numero di alloggi: 1

Superficie abitazione (mq): 194

Superficie altre funzioni (mq): 0

Epoca di costruzione: dal 1901 al 1945

Tipologia edilizia storica: **stalla e fienile**

Coerenza con l'impianto storico originario ☒

Integrità tipologica: alterata

Tipo di alterazione: alterazione dell'involucro

Stato di conservazione: buono

Vincolo Monumentale D.Lgs. 42/2004: non presente

Categoria di intervento da PSC/RUE 2016: Riqualificazione e ricomposizione tipologica

Codice Scheda censimento 1985: 261128

#### VALUTAZIONE

☒ Valore testimoniale

☐ Valore architettonico

#### NOTE



## DOCUMENTAZIONE FOTOGRAFICA

Foto censimento 1985/1987



Foto censimento 2017/2020



Comune di Modena

## CENSIMENTO PATRIMONIO EDILIZIO IN ZONA EXTRAURBANA

### SCHEDA ANALITICA EDIFICIO

Codice nucleo: 261\_128dr Categoria nucleo: vocati alla trasformazione

**Codice edificio: 29292**

#### LOCALIZZAZIONE

Indirizzo: STRADA SANTA LUCIA

Numero civico: 23

Riferimenti catastali: Foglio: 261

Mappale: 129

#### FUNZIONE

Funzione principale: residenza

Funzione secondaria: ---

Stato di utilizzazione: in uso

☐ Edificio produttivo agricolo dismesso

#### CARATTERISTICHE DELL'EDIFICIO

Numero di piani: 2

Numero di alloggi: 1

Superficie abitazione (mq): 237

Superficie altre funzioni (mq): 0

Epoca di costruzione: dal 1801 al 1900

Tipologia edilizia storica: **casa padronale**

Coerenza con l'impianto storico originario ☒

Integrità tipologica: originaria

Tipo di alterazione:

Stato di conservazione: buono

Vincolo Monumentale D.Lgs. 42/2004: non presente

Categoria di intervento da PSC/RUE 2016: Restauro e risanamento conservativo

Codice Scheda censimento 1985: 261129

#### VALUTAZIONE

☒ Valore testimoniale

☐ Valore architettonico

#### NOTE

## DOCUMENTAZIONE FOTOGRAFICA

Foto censimento 1985/1987



Foto censimento 2017/2020





# CENSIMENTO PATRIMONIO EDILIZIO IN ZONA EXTRAURBANA 2020

Codice nucleo: 262\_2dr



Foto aerea 2019 - C.G.R. s.p.a. Parma scala 1:5000



Foto aerea 2019 scala 1:2000

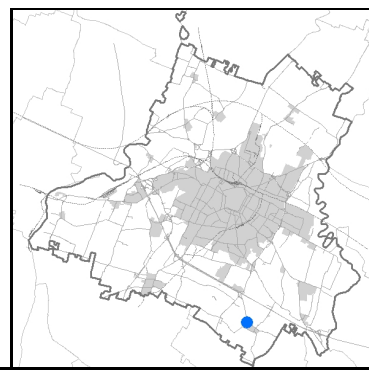
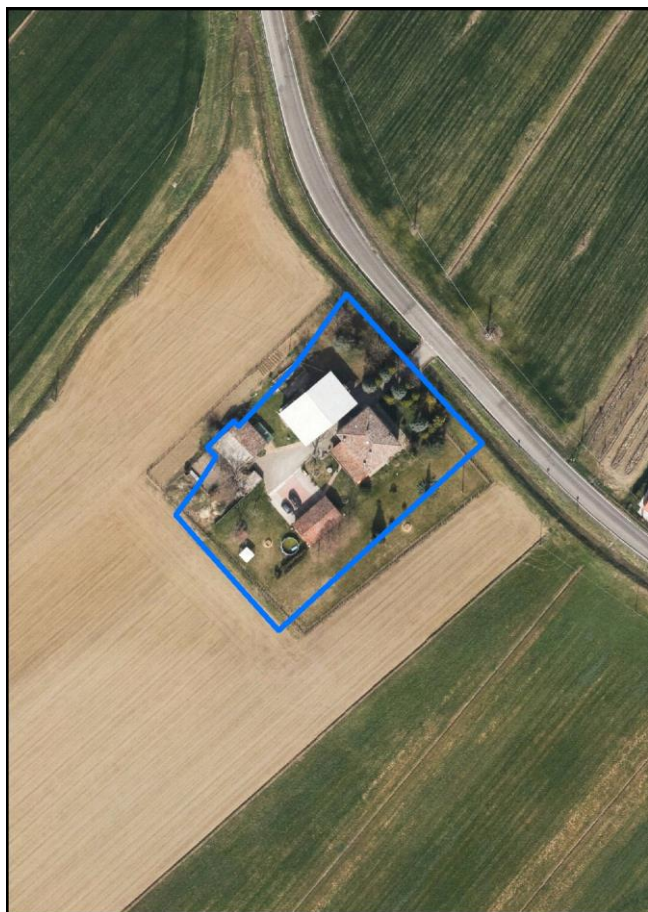

Estratto di mappa 2019 scala 1:2000

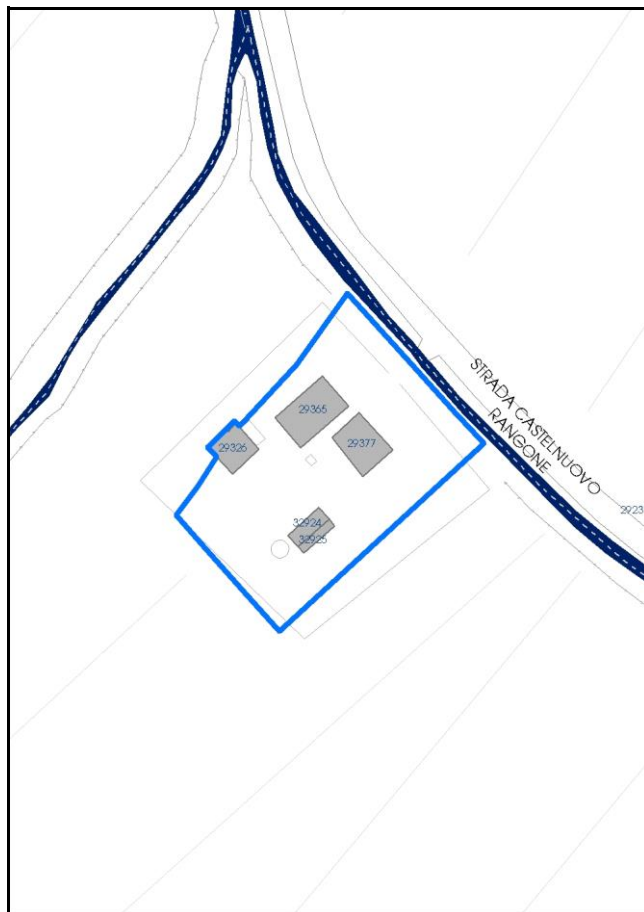

Comune di Modena

**Codice nucleo: 262\_2dr**

**Categoria: vocati alla trasformazione**

residenza

nucleo recuperato

**LOCALIZZAZIONE**

*Indirizzo:* STRADA CASTELNUOVO RANGONE

*Numero civico:* 218

*Riferimenti catastali:* Foglio: 262

*Mappale:* 2

**FUNZIONI**

- |   |   |   |   |
|---|---|---|---|
| <input checked="" type="checkbox"/> Residenza   | <input type="checkbox"/> Deposito           | <input type="checkbox"/> Allevamento      | <input type="checkbox"/> Centro Aziendale           |
| <input type="checkbox"/> Serra/vivaio           | <input type="checkbox"/> Agriturismo        | <input type="checkbox"/> Maneggio         | <input type="checkbox"/> Impianto di trasformazione |
| <input type="checkbox"/> Altre attività econom. | <input type="checkbox"/> Fattoria didattica | <input type="checkbox"/> Imp. tecnologico | <input type="checkbox"/> Attività agricola residua  |

*Note:*

Edifici destinati prevalentemente a residenza (B)

**DESCRIZIONE DELL'IMPIANTO INSEDIATIVO**

**Impianto storico**

*Numero edifici:* 4

*Numero edifici oggetto di indagine:* 2

- ☐ Vincolo Monumentale D.Lgs. 42/2004
- ☐ Vincolo Giardino di notevole interesse
- ☐ Presenza di edifici estranei all'impianto -

*Assetto morfologico:* corte aperta

*Elementi componenti presenti:*

- |  |  |  |  |
|--|--|--|--|
| <input checked="" type="checkbox"/> recinzione     | <input checked="" type="checkbox"/> manufatto funzionale | <input type="checkbox"/> albero singolo      | <input checked="" type="checkbox"/> alberatura a macchia |
| <input checked="" type="checkbox"/> pavimentazione | <input checked="" type="checkbox"/> siepe                | <input type="checkbox"/> alberatura a filare | <input type="checkbox"/> altro                           |

*Note elementi:*

**RELAZIONI CON IL CONTESTO TERRITORIALE**

*Tipo di accesso:* ☐ accesso indiretto ☒ accesso diretto da viabilità ☐ accesso tramite stradello

*Contesto paesaggistico:*

- |   |  |
|---|--|
| <input type="checkbox"/> appartenenza ad agglomerato rurale | <input type="checkbox"/> prossimità a territorio urbanizzato |
| <input checked="" type="checkbox"/> insediamento isolato    | <input type="checkbox"/> prossimità ad infrastrutture        |
| <input type="checkbox"/> prossimità ad area produttiva      | <input type="checkbox"/> prossimità a corso d'acqua          |

*Criticità ambientali:* assenti

**NOTE**

La disciplina PSC/POC/RUE esclude in parte l'edificio cod.29326, vincolato a riqualificaz. e ricomp. tipologica.



## DOCUMENTAZIONE FOTOGRAFICA

Foto anno 2019





Comune di Modena

## CENSIMENTO PATRIMONIO EDILIZIO IN ZONA EXTRAURBANA

### SCHEDA ANALITICA EDIFICIO

Codice nucleo: 262\_2dr

Categoria nucleo: vocati alla trasformazione

**Codice edificio: 29326**

#### LOCALIZZAZIONE

Indirizzo: STRADA CASTELNUOVO RANGONE

Numero civico: 0

Riferimenti catastali: Foglio: 262

Mappale: 3

#### FUNZIONE

Funzione principale: deposito

Funzione secondaria: ---

Stato di utilizzazione: in uso

☐ Edificio produttivo agricolo dismesso

#### CARATTERISTICHE DELL'EDIFICIO

Numero di piani: 1

Numero di alloggi: 0

Superficie abitazione (mq): 0

Superficie altre funzioni (mq): 94

Epoca di costruzione: dal 1801 al 1900

Tipologia edilizia storica: **stalla e fienile**

Coerenza con l'impianto storico originario ☒

Integrità tipologica: alterata

Tipo di alterazione: alterazione dell'involucro

Stato di conservazione: medio

Vincolo Monumentale D.Lgs. 42/2004: non presente

Categoria di intervento da PSC/RUE 2016: Riqualificazione e ricomposizione tipologica

Codice Scheda censimento 1985: 262003

#### VALUTAZIONE

☒ Valore testimoniale

☐ Valore architettonico

#### NOTE

## DOCUMENTAZIONE FOTOGRAFICA

Foto censimento 1985/1987



Foto censimento 2017/2020



Comune di Modena

## CENSIMENTO PATRIMONIO EDILIZIO IN ZONA EXTRAURBANA

### SCHEDA ANALITICA EDIFICIO

Codice nucleo: 262\_2dr

Categoria nucleo: vocati alla trasformazione

**Codice edificio: 29365**

#### LOCALIZZAZIONE

Indirizzo: STRADA CASTELNUOVO RANGONE

Numero civico: 218

Riferimenti catastali: Foglio: 262

Mappale: 2

#### FUNZIONE

Funzione principale: deposito

Funzione secondaria: ---

Stato di utilizzazione: in uso

☐ Edificio produttivo agricolo dismesso

#### CARATTERISTICHE DELL'EDIFICIO

Numero di piani: 2

Numero di alloggi: 1

Superficie abitazione (mq): 0

Superficie altre funzioni (mq): 176

Epoca di costruzione: dal 1801 al 1900

Tipologia edilizia storica: **stalla e fienile**

Coerenza con l'impianto storico originario ☒

Integrità tipologica: alterata

Tipo di alterazione: alterazione dell'involucro

Stato di conservazione: buono

Vincolo Monumentale D.Lgs. 42/2004: non presente

Categoria di intervento da PSC/RUE 2016: Riqualificazione e ricomposizione tipologica

Codice Scheda censimento 1985: 262002

#### VALUTAZIONE

☒ Valore testimoniale

☐ Valore architettonico

#### NOTE



## DOCUMENTAZIONE FOTOGRAFICA

Foto censimento 1985/1987



Foto censimento 2017/2020





# CENSIMENTO PATRIMONIO EDILIZIO IN ZONA EXTRAURBANA 2020

Codice nucleo: 262\_18dr



Foto aerea 2019 - C.G.R. s.p.a. Parma scala 1:5000



Foto aerea 2019 scala 1:2000

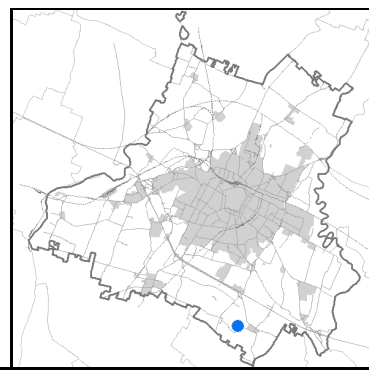

Estratto di mappa 2019 scala 1:2000

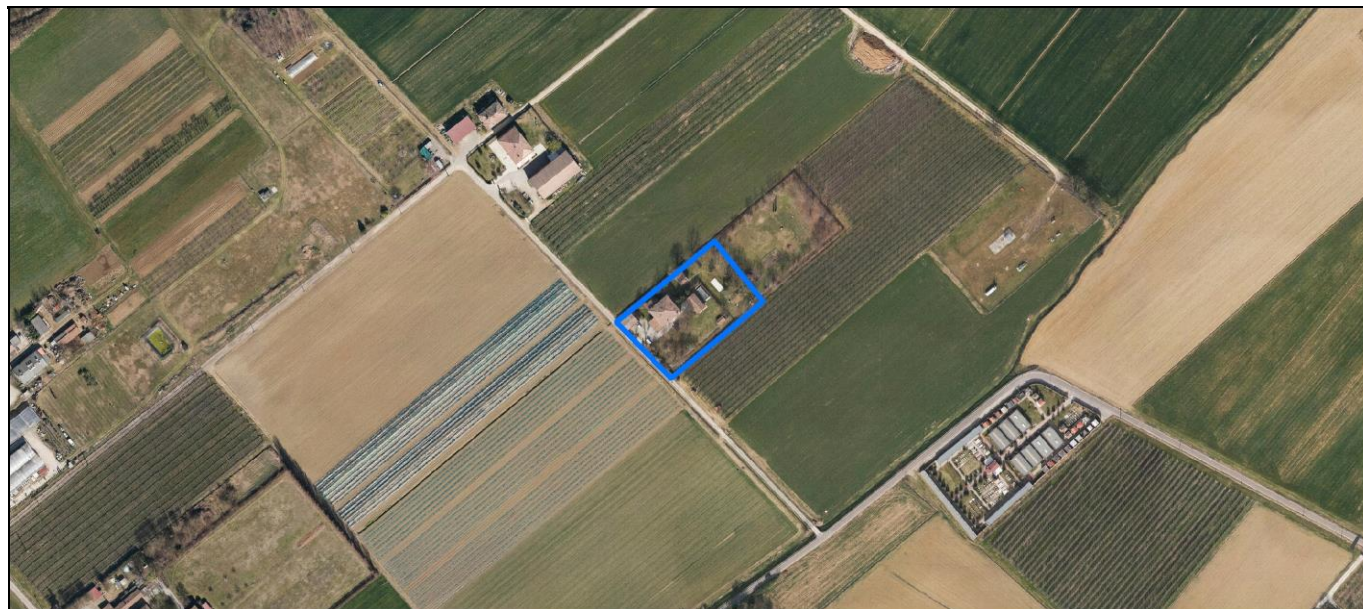
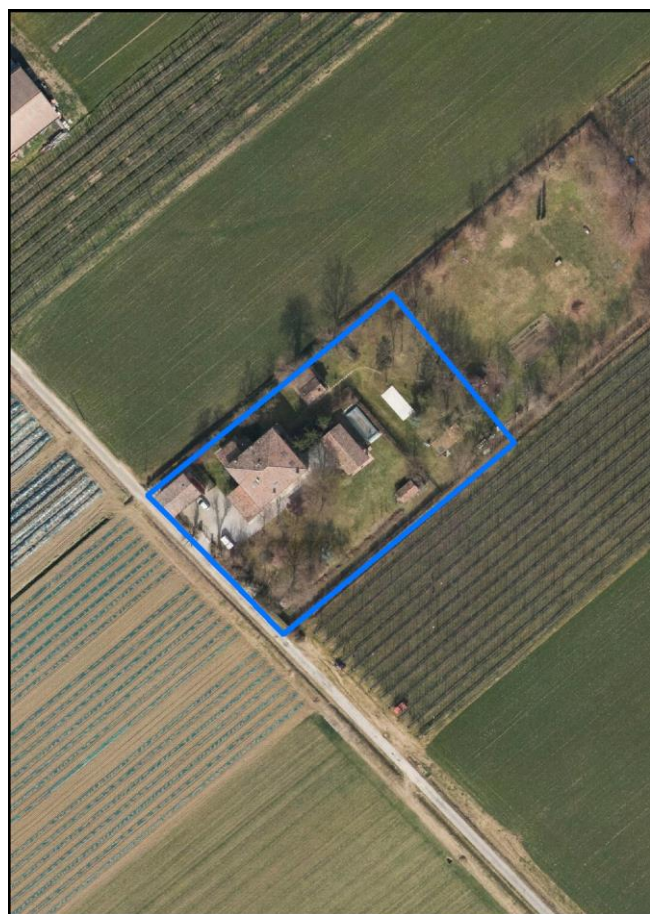
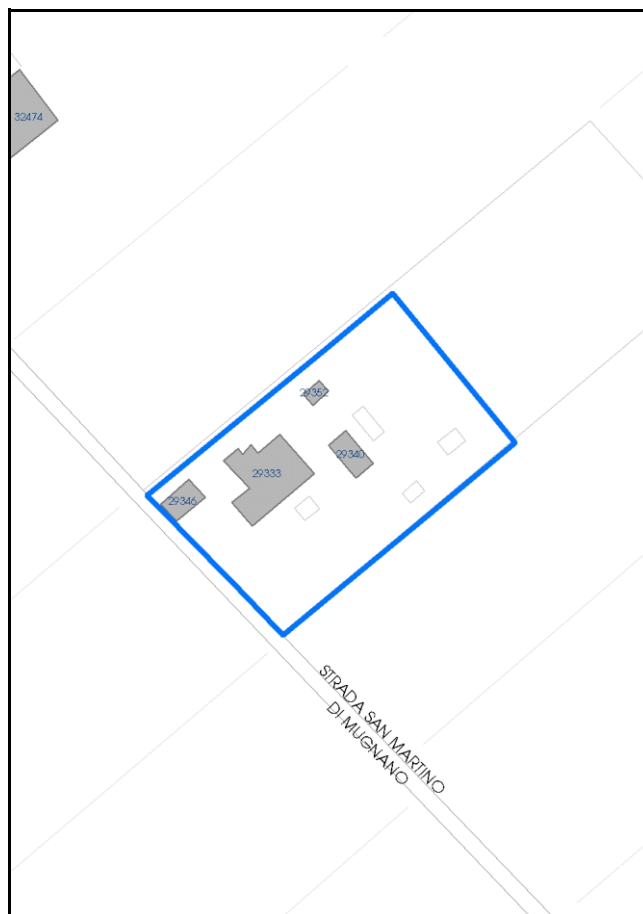

Comune di Modena

**Codice nucleo:** 262\_18dr

**Categoria: vocati alla trasformazione**

residenza

nucleo recuperato

**LOCALIZZAZIONE**

*Indirizzo:* STRADA SANTA MARIA E SAN MARTINO

*Numero civico:* 73

*Riferimenti catastali:* Foglio: 262

*Mappale:* 18

**FUNZIONI**

- |   |  |   |   |
|---|--|---|---|
| <input checked="" type="checkbox"/> Residenza   | <input checked="" type="checkbox"/> Deposito | <input type="checkbox"/> Allevamento      | <input type="checkbox"/> Centro Aziendale           |
| <input type="checkbox"/> Serra/vivaio           | <input type="checkbox"/> Agriturismo         | <input type="checkbox"/> Maneggio         | <input type="checkbox"/> Impianto di trasformazione |
| <input type="checkbox"/> Altre attività econom. | <input type="checkbox"/> Fattoria didattica  | <input type="checkbox"/> Imp. tecnologico | <input type="checkbox"/> Attività agricola residua  |

*Note:*

Edifici destinati prevalentemente a residenza (B)

**DESCRIZIONE DELL'IMPIANTO INSEDIATIVO**

**Impianto storico**

*Numero edifici:* 4

*Numero edifici oggetto di indagine:* 1

- ☐ Vincolo Monumentale D.Lgs. 42/2004
- ☐ Vincolo Giardino di notevole interesse
- ☐ Presenza di edifici estranei all'impianto -

*Assetto morfologico:* corte aperta

*Elementi componenti presenti:*

- |  |  |  |  |
|--|--|--|--|
| <input checked="" type="checkbox"/> recinzione     | <input checked="" type="checkbox"/> manufatto funzionale | <input type="checkbox"/> albero singolo      | <input checked="" type="checkbox"/> alberatura a macchia |
| <input checked="" type="checkbox"/> pavimentazione | <input checked="" type="checkbox"/> siepe                | <input type="checkbox"/> alberatura a filare | <input type="checkbox"/> altro                           |

*Note elementi:*

**RELAZIONI CON IL CONTESTO TERRITORIALE**

*Tipo di accesso:* ☐ accesso indiretto ☒ accesso diretto da viabilità ☐ accesso tramite stradello

*Contesto paesaggistico:*

- |   |  |
|---|--|
| <input type="checkbox"/> appartenenza ad agglomerato rurale | <input type="checkbox"/> prossimità a territorio urbanizzato |
| <input checked="" type="checkbox"/> insediamento isolato    | <input type="checkbox"/> prossimità ad infrastrutture        |
| <input type="checkbox"/> prossimità ad area produttiva      | <input type="checkbox"/> prossimità a corso d'acqua          |

*Criticità ambientali:* assenti

**NOTE**



## DOCUMENTAZIONE FOTOGRAFICA

Foto anno 2019



Comune di Modena

## CENSIMENTO PATRIMONIO EDILIZIO IN ZONA EXTRAURBANA

### SCHEDA ANALITICA EDIFICIO

Codice nucleo: 262\_18dr    Categoria nucleo: vocati alla trasformazione

**Codice edificio: 29333**

#### LOCALIZZAZIONE

Indirizzo: STRADA SANTA MARIA E SAN MARTINO    Numero civico: 73

Riferimenti catastali: Foglio: 262    Mappale: 18

#### FUNZIONE

Funzione principale: residenza

Funzione secondaria: ---

Stato di utilizzazione: in uso

☐ Edificio produttivo agricolo dismesso

#### CARATTERISTICHE DELL'EDIFICIO

Numero di piani: 2

Numero di alloggi: 2

Superficie abitazione (mq): 292

Superficie altre funzioni (mq): 0

Epoca di costruzione: dal 1901 al 1945

Tipologia edilizia storica: **casa colonica**

Coerenza con l'impianto storico originario ☒

Integrità tipologica: alterata

Tipo di alterazione: ampliamento

Stato di conservazione: buono

Vincolo Monumentale D.Lgs. 42/2004: non presente

Categoria di intervento da PSC/RUE 2016: Riqualificazione e ricomposizione tipologica

Codice Scheda censimento 1985: 262018

#### VALUTAZIONE

☒ Valore testimoniale

☐ Valore architettonico

#### NOTE

---

## DOCUMENTAZIONE FOTOGRAFICA

Foto censimento 1985/1987



Foto censimento 2017/2020





# CENSIMENTO PATRIMONIO EDILIZIO IN ZONA EXTRAURBANA 2020

Codice nucleo: 262\_24dr



Foto aerea 2019 - C.G.R. s.p.a. Parma scala 1:5000



Foto aerea 2019 scala 1:2000

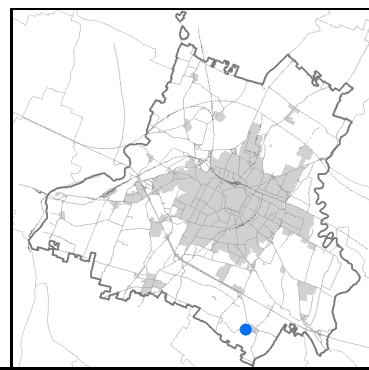

Estratto di mappa 2019 scala 1:2000

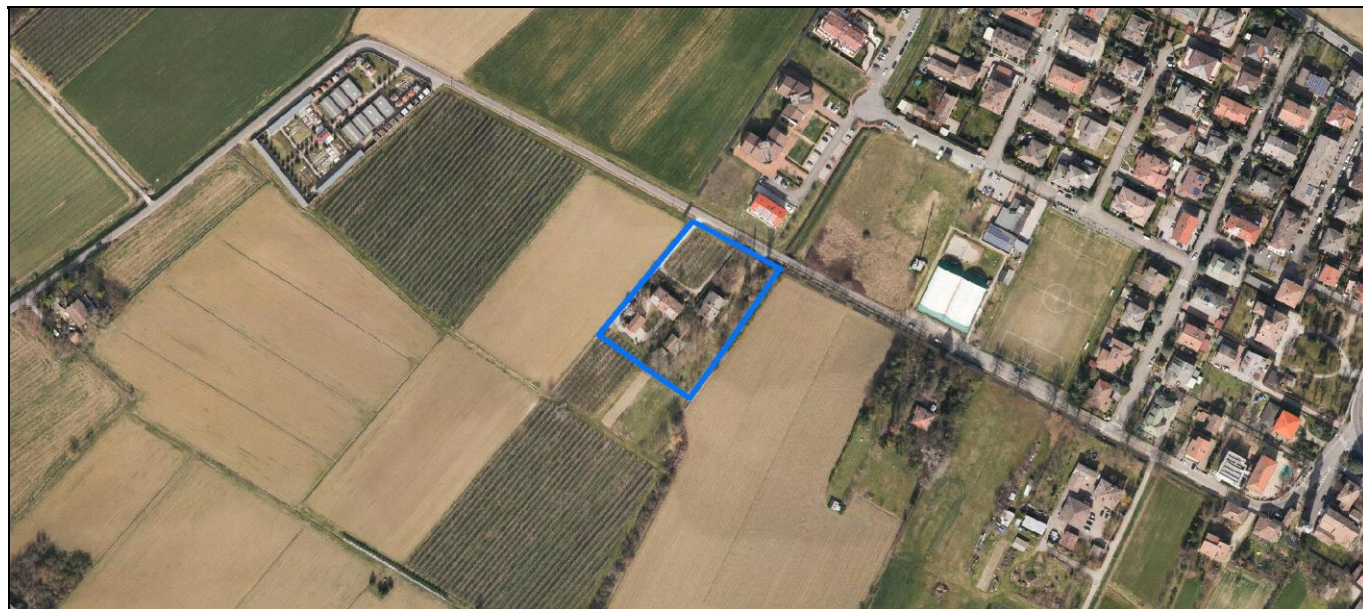
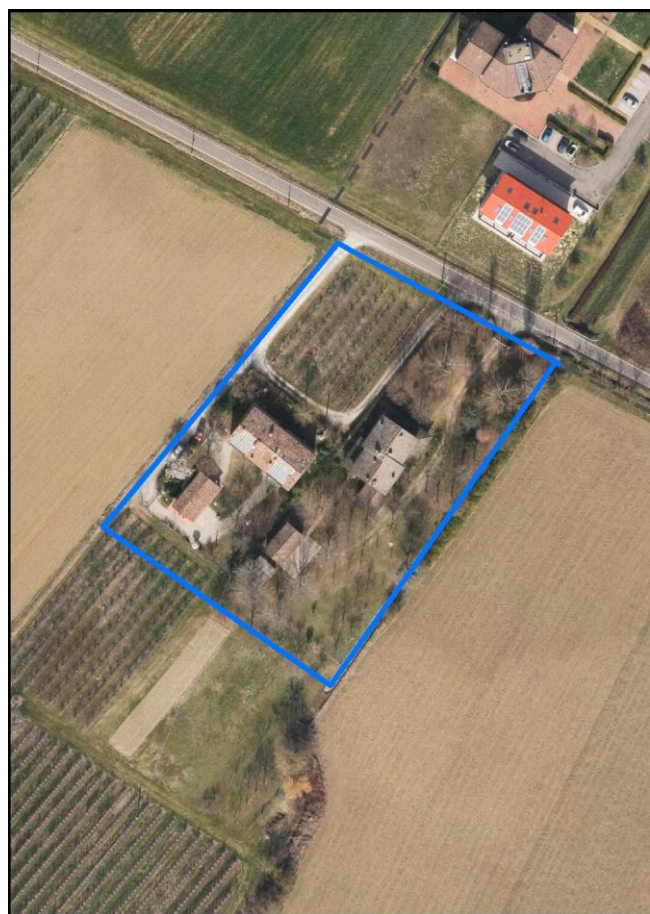

**Categoria: vocati alla trasformazione**

residenza

nucleo recuperato

**LOCALIZZAZIONE**

Indirizzo: STRADA SAN MARTINO MUGNANO

Numero civico: 156

Riferimenti catastali: Foglio: 262

Mappale: 24

**FUNZIONI**

- |   |  |   |   |
|---|--|---|---|
| <input checked="" type="checkbox"/> Residenza   | <input checked="" type="checkbox"/> Deposito | <input type="checkbox"/> Allevamento      | <input type="checkbox"/> Centro Aziendale           |
| <input type="checkbox"/> Serra/vivaio           | <input type="checkbox"/> Agriturismo         | <input type="checkbox"/> Maneggio         | <input type="checkbox"/> Impianto di trasformazione |
| <input type="checkbox"/> Altre attività econom. | <input type="checkbox"/> Fattoria didattica  | <input type="checkbox"/> Imp. tecnologico | <input type="checkbox"/> Attività agricola residua  |

Note:

Edifici destinati prevalentemente a residenza (B)

**DESCRIZIONE DELL'IMPIANTO INSEDIATIVO**

Impianto storico

Numero edifici: 4

Numero edifici oggetto di indagine: 3

- ☐ Vincolo Monumentale D.Lgs. 42/2004
- ☐ Vincolo Giardino di notevole interesse
- ☐ Presenza di edifici estranei all'impianto -

Assetto morfologico: corte aperta

Elementi componenti presenti:

- |  |  |  |  |
|--|--|--|--|
| <input checked="" type="checkbox"/> recinzione     | <input checked="" type="checkbox"/> manufatto funzionale | <input type="checkbox"/> albero singolo      | <input checked="" type="checkbox"/> alberatura a macchia |
| <input checked="" type="checkbox"/> pavimentazione | <input checked="" type="checkbox"/> siepe                | <input type="checkbox"/> alberatura a filare | <input type="checkbox"/> altro                           |

Note elementi:

**RELAZIONI CON IL CONTESTO TERRITORIALE**Tipo di accesso: ☐ accesso indiretto ☐ accesso diretto da viabilità ☒ accesso tramite stradello

Contesto paesaggistico:

- |   |  |
|---|--|
| <input type="checkbox"/> appartenenza ad agglomerato rurale | <input type="checkbox"/> prossimità a territorio urbanizzato |
| <input checked="" type="checkbox"/> insediamento isolato    | <input type="checkbox"/> prossimità ad infrastrutture        |
| <input type="checkbox"/> prossimità ad area produttiva      | <input type="checkbox"/> prossimità a corso d'acqua          |

Criticità ambientali: assenti

**NOTE**



## DOCUMENTAZIONE FOTOGRAFICA

Foto anno 2019

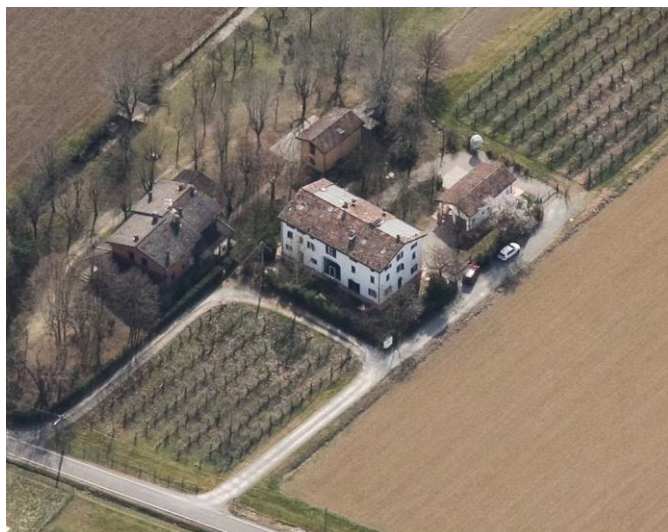



Comune di Modena

## CENSIMENTO PATRIMONIO EDILIZIO IN ZONA EXTRAURBANA

### SCHEDA ANALITICA EDIFICIO

Codice nucleo: 262\_24dr    Categoria nucleo: vocati alla trasformazione

**Codice edificio: 29336**

#### LOCALIZZAZIONE

Indirizzo: STRADA SAN MARTINO MUGNANO    Numero civico: 0

Riferimenti catastali: Foglio: 262    Mappale: 26

#### FUNZIONE

Funzione principale: autorimessa

Funzione secondaria: deposito

Stato di utilizzazione: in uso

☐ Edificio produttivo agricolo dismesso

#### CARATTERISTICHE DELL'EDIFICIO

Numero di piani: 2

Numero di alloggi: 0

Superficie abitazione (mq): 0

Superficie altre funzioni (mq): 50

Epoca di costruzione: dal 1901 al 1945

Tipologia edilizia storica: **stalla e fienile**

Coerenza con l'impianto storico originario ☒

Integrità tipologica: alterata

Tipo di alterazione: alterazione dell'involucro

Stato di conservazione: buono

Vincolo Monumentale D.Lgs. 42/2004: non presente

Categoria di intervento da PSC/RUE 2016: Riqualificazione e ricomposizione tipologica

Codice Scheda censimento 1985: 262026

#### VALUTAZIONE

☐ Valore testimoniale

☐ Valore architettonico

#### NOTE

## DOCUMENTAZIONE FOTOGRAFICA

Foto censimento 1985/1987



Foto censimento 2017/2020



Comune di Modena

## CENSIMENTO PATRIMONIO EDILIZIO IN ZONA EXTRAURBANA

### SCHEMA ANALITICA EDIFICIO

Codice nucleo: 262\_24dr    Categoria nucleo: vocati alla trasformazione

**Codice edificio: 29354**

#### LOCALIZZAZIONE

Indirizzo: STRADA SAN MARTINO MUGNANO

Numero civico: 156

Riferimenti catastali: Foglio: 262

Mappale: 25

#### FUNZIONE

Funzione principale: autorimessa

Funzione secondaria: deposito

Stato di utilizzazione: in uso

☐ Edificio produttivo agricolo dismesso

#### CARATTERISTICHE DELL'EDIFICIO

Numero di piani: 1

Numero di alloggi: 0

Superficie abitazione (mq): 0

Superficie altre funzioni (mq): 58

Epoca di costruzione: dal 1901 al 1945

Tipologia edilizia storica: **stalla e fienile**

Coerenza con l'impianto storico originario ☒

Integrità tipologica: alterata

Tipo di alterazione: alterazione dell'involucro

Stato di conservazione: buono

Vincolo Monumentale D.Lgs. 42/2004: non presente

Categoria di intervento da PSC/RUE 2016: Riqualificazione e ricomposizione tipologica

Codice Scheda censimento 1985: 262025

#### VALUTAZIONE

☐ Valore testimoniale

☐ Valore architettonico

#### NOTE



## DOCUMENTAZIONE FOTOGRAFICA

Foto censimento 1985/1987



Foto censimento 2017/2020



Comune di Modena

## CENSIMENTO PATRIMONIO EDILIZIO IN ZONA EXTRAURBANA

### SCHEDA ANALITICA EDIFICIO

Codice nucleo: 262\_24dr    Categoria nucleo: vocati alla trasformazione

**Codice edificio: 29379**

#### LOCALIZZAZIONE

Indirizzo: STRADA SAN MARTINO MUGNANO

Numero civico: 156

Riferimenti catastali: Foglio: 262

Mappale: 24

#### FUNZIONE

Funzione principale: residenza

Funzione secondaria: ---

Stato di utilizzazione: in uso

☐ Edificio produttivo agricolo dismesso

#### CARATTERISTICHE DELL'EDIFICIO

Numero di piani: 2

Numero di alloggi: 2

Superficie abitazione (mq): 209

Superficie altre funzioni (mq): 0

Epoca di costruzione: dal 1901 al 1945

Tipologia edilizia storica: **edificio a porta morta**

Coerenza con l'impianto storico originario ☒

Integrità tipologica: alterata

Tipo di alterazione: alterazione dell'involucro

Stato di conservazione: buono

Vincolo Monumentale D.Lgs. 42/2004: non presente

Categoria di intervento da PSC/RUE 2016: Riqualificazione e ricomposizione tipologica

Codice Scheda censimento 1985: 262024

#### VALUTAZIONE

☒ Valore testimoniale

☐ Valore architettonico

#### NOTE



## DOCUMENTAZIONE FOTOGRAFICA

Foto censimento 1985/1987



Foto censimento 2017/2020





# CENSIMENTO PATRIMONIO EDILIZIO IN ZONA EXTRAURBANA 2020

Codice nucleo: 262\_41dr



Foto aerea 2019 - C.G.R. s.p.a. Parma scala 1:5000



Foto aerea 2019 scala 1:2000

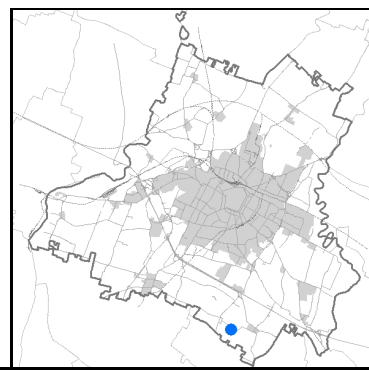

Estratto di mappa 2019 scala 1:2000

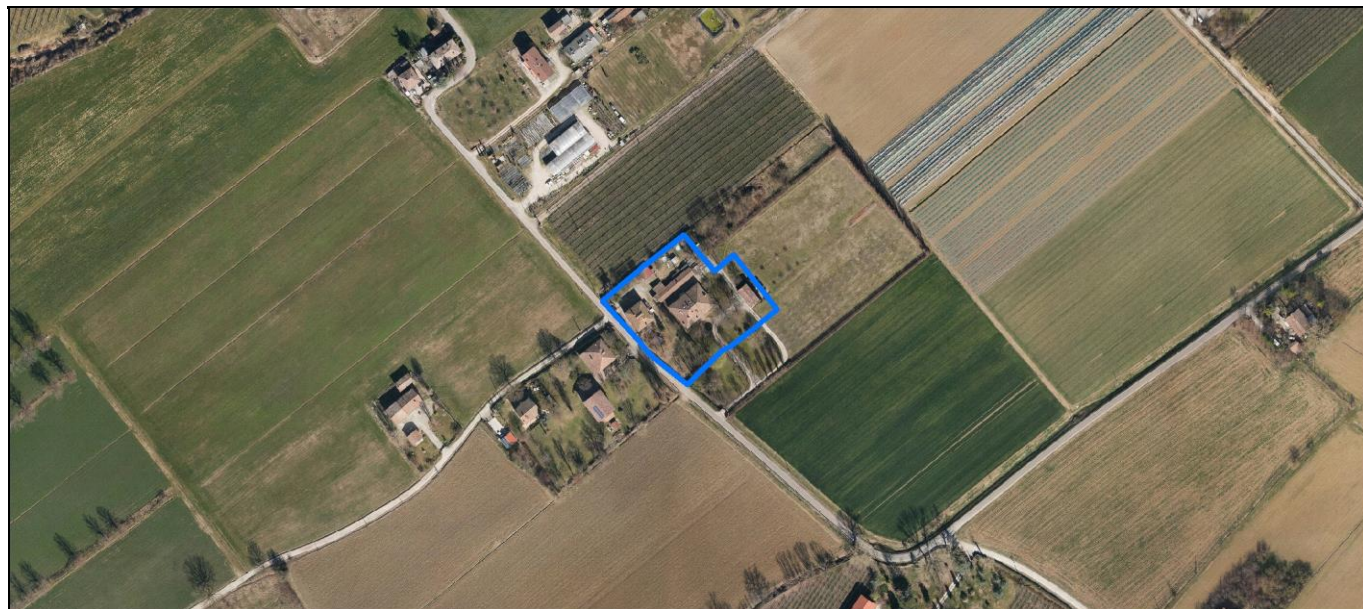
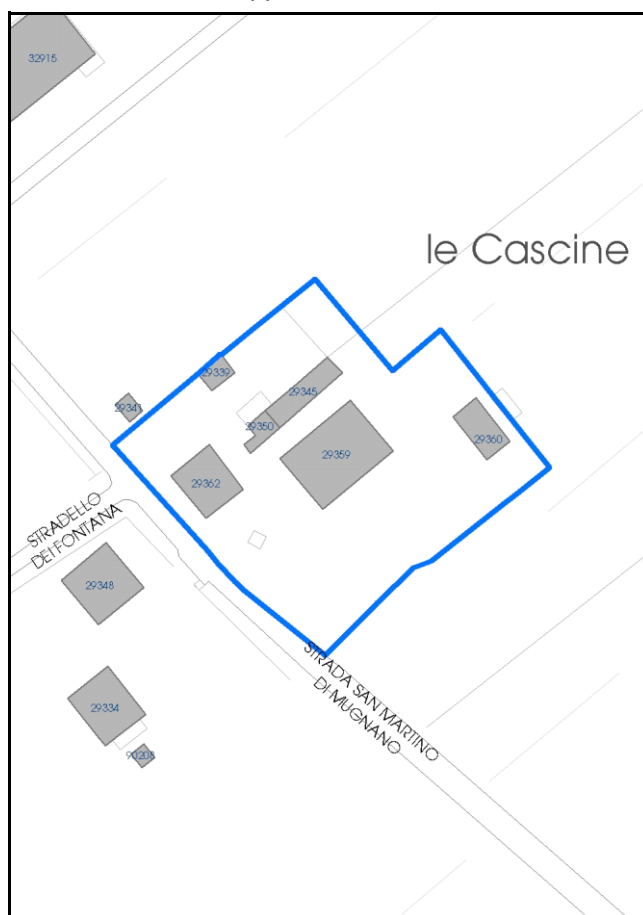

**Categoria: vocati alla trasformazione**

residenza

nucleo recuperato

**LOCALIZZAZIONE**

Indirizzo: STRADA SAN MARTINO MUGNANO

Numero civico: 75

Riferimenti catastali: Foglio: 262

Mappale: 41

**FUNZIONI**

- |   |  |   |   |
|---|--|---|---|
| <input checked="" type="checkbox"/> Residenza   | <input checked="" type="checkbox"/> Deposito | <input type="checkbox"/> Allevamento      | <input type="checkbox"/> Centro Aziendale           |
| <input type="checkbox"/> Serra/vivaio           | <input type="checkbox"/> Agriturismo         | <input type="checkbox"/> Maneggio         | <input type="checkbox"/> Impianto di trasformazione |
| <input type="checkbox"/> Altre attività econom. | <input type="checkbox"/> Fattoria didattica  | <input type="checkbox"/> Imp. tecnologico | <input type="checkbox"/> Attività agricola residua  |

Note:

Edifici destinati prevalentemente a residenza (B)

**DESCRIZIONE DELL'IMPIANTO INSEDIATIVO**

Impianto storico

Numero edifici: 5

Numero edifici oggetto di indagine: 3

- ☐ Vincolo Monumentale D.Lgs. 42/2004
- ☐ Vincolo Giardino di notevole interesse
- ☐ Presenza di edifici estranei all'impianto -

Assetto morfologico: corte aperta

Elementi componenti presenti:

- |  |  |  |  |
|--|--|--|--|
| <input checked="" type="checkbox"/> recinzione     | <input checked="" type="checkbox"/> manufatto funzionale | <input type="checkbox"/> albero singolo      | <input checked="" type="checkbox"/> alberatura a macchia |
| <input checked="" type="checkbox"/> pavimentazione | <input checked="" type="checkbox"/> siepe                | <input type="checkbox"/> alberatura a filare | <input type="checkbox"/> altro                           |

Note elementi:

**RELAZIONI CON IL CONTESTO TERRITORIALE**Tipo di accesso: ☐ accesso indiretto ☒ accesso diretto da viabilità ☒ accesso tramite stradello

Contesto paesaggistico:

- |  |  |
|--|--|
| <input checked="" type="checkbox"/> appartenenza ad agglomerato rurale | <input type="checkbox"/> prossimità a territorio urbanizzato |
| <input type="checkbox"/> insediamento isolato                          | <input type="checkbox"/> prossimità ad infrastrutture        |
| <input type="checkbox"/> prossimità ad area produttiva                 | <input type="checkbox"/> prossimità a corso d'acqua          |

Criticità ambientali: assenti

**NOTE**



## DOCUMENTAZIONE FOTOGRAFICA

Foto anno 2019

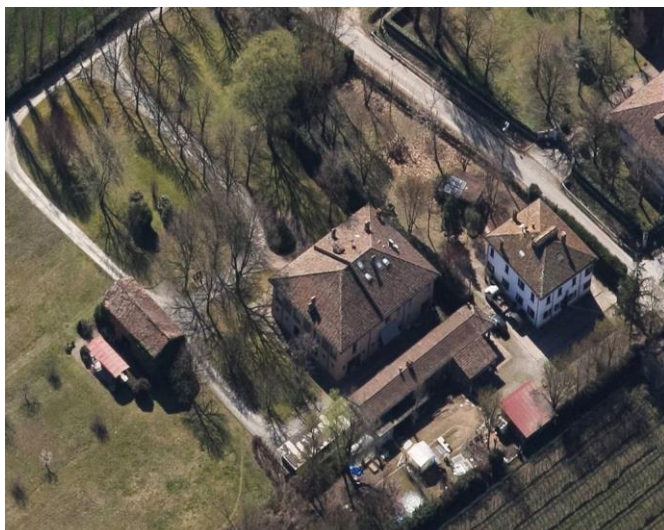
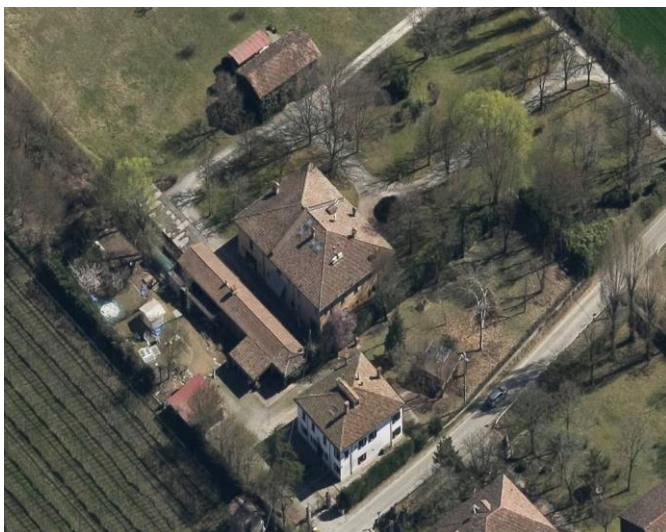



Comune di Modena

## CENSIMENTO PATRIMONIO EDILIZIO IN ZONA EXTRAURBANA

### SCHEMA ANALITICA EDIFICIO

Codice nucleo: 262\_41dr    Categoria nucleo: vocati alla trasformazione

**Codice edificio: 29359**

#### LOCALIZZAZIONE

Indirizzo: STRADA SAN MARTINO MUGNANO

Numero civico: 75

Riferimenti catastali: Foglio: 262

Mappale: 41

#### FUNZIONE

Funzione principale: residenza

Funzione secondaria: ---

Stato di utilizzazione: in uso

☐ Edificio produttivo agricolo dismesso

#### CARATTERISTICHE DELL'EDIFICIO

Numero di piani: 2

Numero di alloggi: 1

Superficie abitazione (mq): 421

Superficie altre funzioni (mq): 0

Epoca di costruzione: dal 1801 al 1900

Tipologia edilizia storica: **edificio a porta morta**

Coerenza con l'impianto storico originario ☒

Integrità tipologica: alterata

Tipo di alterazione: ampliamento

Stato di conservazione: buono

Vincolo Monumentale D.Lgs. 42/2004: non presente

Categoria di intervento da PSC/RUE 2016: Riqualificazione e ricomposizione tipologica

Codice Scheda censimento 1985: 262041

#### VALUTAZIONE

☒ Valore testimoniale

☐ Valore architettonico

#### NOTE

## DOCUMENTAZIONE FOTOGRAFICA

Foto censimento 1985/1987



Foto censimento 2017/2020



Comune di Modena

## CENSIMENTO PATRIMONIO EDILIZIO IN ZONA EXTRAURBANA

### SCHEDA ANALITICA EDIFICIO

Codice nucleo: 262\_41dr    Categoria nucleo: vocati alla trasformazione

**Codice edificio: 29360**

#### LOCALIZZAZIONE

Indirizzo: STRADA SAN MARTINO MUGNANO    Numero civico: 0

Riferimenti catastali: Foglio: 262    Mappale: 45

#### FUNZIONE

Funzione principale: deposito

Funzione secondaria: ---

Stato di utilizzazione: in uso

☐ Edificio produttivo agricolo dismesso

#### CARATTERISTICHE DELL'EDIFICIO

Numero di piani: 1

Numero di alloggi: 0

Superficie abitazione (mq): 0

Superficie altre funzioni (mq): 114

Epoca di costruzione: dal 1801 al 1900

Tipologia edilizia storica: **stalla e fienile**

Coerenza con l'impianto storico originario ☒

Integrità tipologica: originaria

Tipo di alterazione:

Stato di conservazione: medio

Vincolo Monumentale D.Lgs. 42/2004: non presente

Categoria di intervento da PSC/RUE 2016: Riqualificazione e ricomposizione tipologica

Codice Scheda censimento 1985: 262045

#### VALUTAZIONE

☒ Valore testimoniale

☐ Valore architettonico

#### NOTE



## DOCUMENTAZIONE FOTOGRAFICA

Foto censimento 1985/1987



Foto censimento 2017/2020



Comune di Modena

## CENSIMENTO PATRIMONIO EDILIZIO IN ZONA EXTRAURBANA

### SCHEDA ANALITICA EDIFICIO

Codice nucleo: 262\_41dr    Categoria nucleo: vocati alla trasformazione

**Codice edificio: 29362**

#### LOCALIZZAZIONE

Indirizzo: STRADA SAN MARTINO MUGNANO

Numero civico: 61

Riferimenti catastali: Foglio: 262

Mappale: 39

#### FUNZIONE

Funzione principale: residenza

Funzione secondaria: ---

Stato di utilizzazione: in uso

☐ Edificio produttivo agricolo dismesso

#### CARATTERISTICHE DELL'EDIFICIO

Numero di piani: 2

Numero di alloggi: 1

Superficie abitazione (mq): 187

Superficie altre funzioni (mq): 0

Epoca di costruzione: fino al 1800

Tipologia edilizia storica: **casa padronale**

Coerenza con l'impianto storico originario ☒

Integrità tipologica: originaria

Tipo di alterazione:

Stato di conservazione: buono

Vincolo Monumentale D.Lgs. 42/2004: non presente

Categoria di intervento da PSC/RUE 2016: Restauro e risanamento conservativo

Codice Scheda censimento 1985: 262039

#### VALUTAZIONE

☒ Valore testimoniale

☐ Valore architettonico

#### NOTE

## DOCUMENTAZIONE FOTOGRAFICA

Foto censimento 1985/1987



Foto censimento 2017/2020





# CENSIMENTO PATRIMONIO EDILIZIO IN ZONA EXTRAURBANA 2020

Codice nucleo: **262\_79dr**



Foto aerea 2019 - C.G.R. s.p.a. Parma scala 1:5000



Foto aerea 2019 scala 1:2000

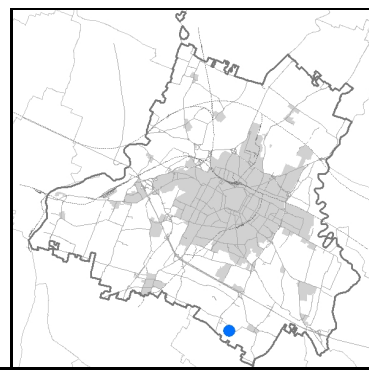

Estratto di mappa 2019 scala 1:2000

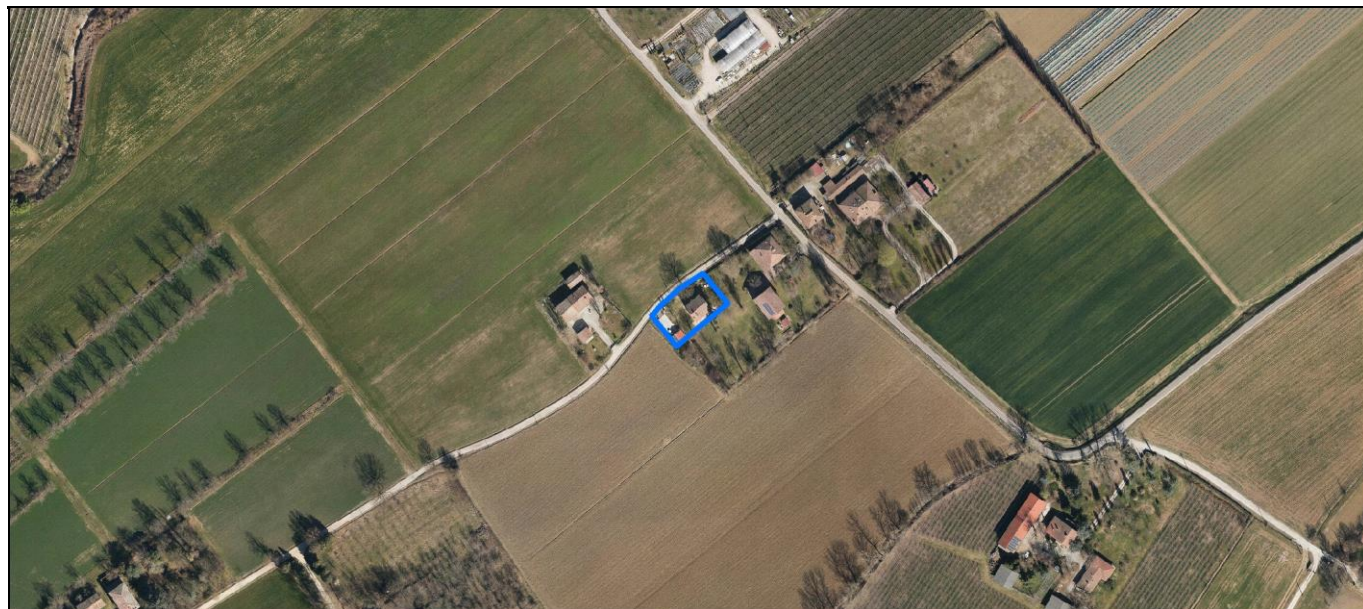
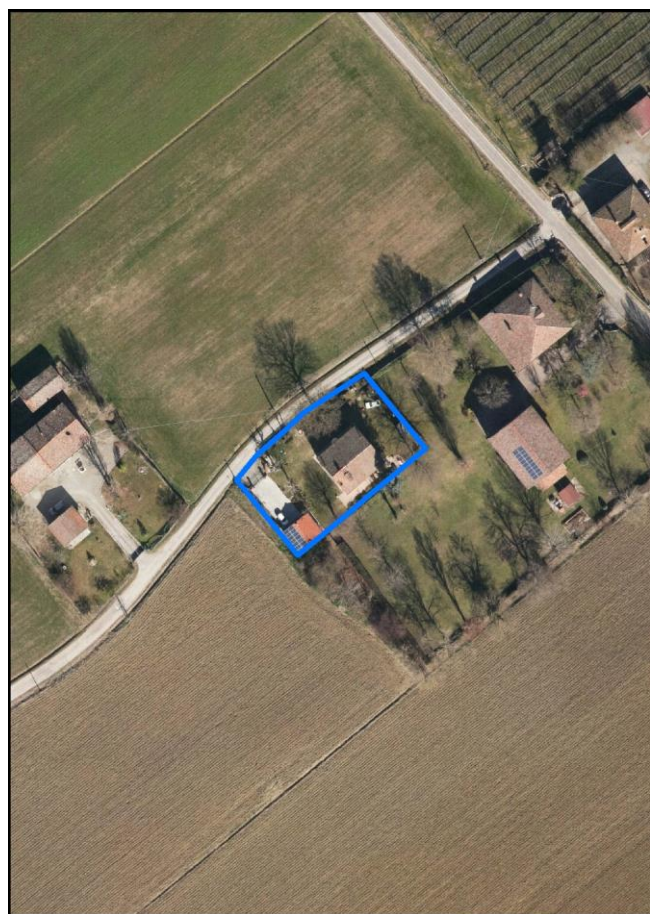
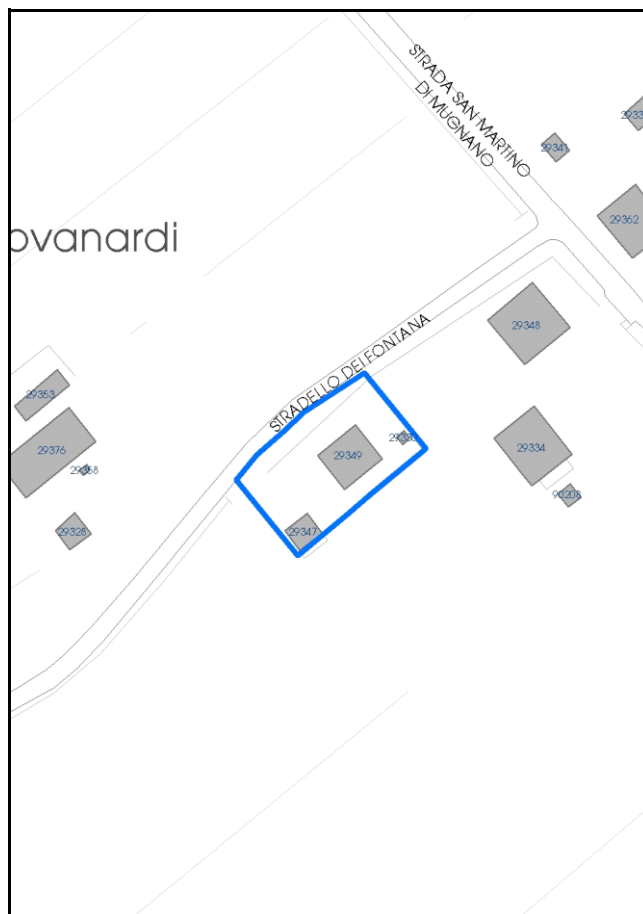

Comune di Modena

**Codice nucleo:** 262\_79dr

**Categoria: vocati alla trasformazione**

residenza

nucleo recuperato

**LOCALIZZAZIONE**

*Indirizzo:* STRADELLO FONTANA

*Numero civico:* 3

*Riferimenti catastali:* Foglio: 262

*Mappale:* 79

**FUNZIONI**

- |   |  |   |   |
|---|--|---|---|
| <input checked="" type="checkbox"/> Residenza   | <input checked="" type="checkbox"/> Deposito | <input type="checkbox"/> Allevamento      | <input type="checkbox"/> Centro Aziendale           |
| <input type="checkbox"/> Serra/vivaio           | <input type="checkbox"/> Agriturismo         | <input type="checkbox"/> Maneggio         | <input type="checkbox"/> Impianto di trasformazione |
| <input type="checkbox"/> Altre attività econom. | <input type="checkbox"/> Fattoria didattica  | <input type="checkbox"/> Imp. tecnologico | <input type="checkbox"/> Attività agricola residua  |

*Note:*

Edifici destinati prevalentemente a residenza (B)

**DESCRIZIONE DELL'IMPIANTO INSEDIATIVO**

**Impianto storico**

*Numero edifici:* 3

*Numero edifici oggetto di indagine:* 1

- ☐ Vincolo Monumentale D.Lgs. 42/2004
- ☐ Vincolo Giardino di notevole interesse
- ☐ Presenza di edifici estranei all'impianto -

*Assetto morfologico:* corte aperta

*Elementi componenti presenti:*

- |  |   |   |   |
|--|---|---|---|
| <input checked="" type="checkbox"/> recinzione     | <input type="checkbox"/> manufatto funzionale | <input type="checkbox"/> albero singolo                 | <input type="checkbox"/> alberatura a macchia |
| <input checked="" type="checkbox"/> pavimentazione | <input checked="" type="checkbox"/> siepe     | <input checked="" type="checkbox"/> alberatura a filare | <input type="checkbox"/> altro                |

*Note elementi:*

**RELAZIONI CON IL CONTESTO TERRITORIALE**

*Tipo di accesso:* ☐ accesso indiretto ☒ accesso diretto da viabilità ☐ accesso tramite stradello

*Contesto paesaggistico:*

- |  |  |
|--|--|
| <input checked="" type="checkbox"/> appartenenza ad agglomerato rurale | <input type="checkbox"/> prossimità a territorio urbanizzato |
| <input type="checkbox"/> insediamento isolato                          | <input type="checkbox"/> prossimità ad infrastrutture        |
| <input type="checkbox"/> prossimità ad area produttiva                 | <input type="checkbox"/> prossimità a corso d'acqua          |

*Criticità ambientali:* assenti

**NOTE**



## DOCUMENTAZIONE FOTOGRAFICA

Foto anno 2019

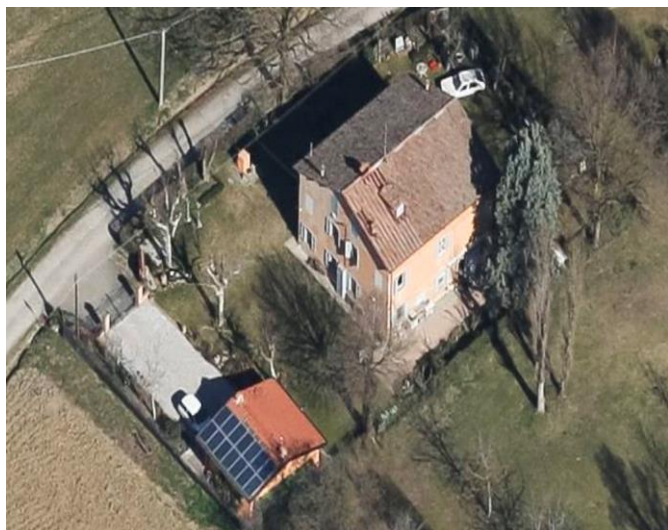
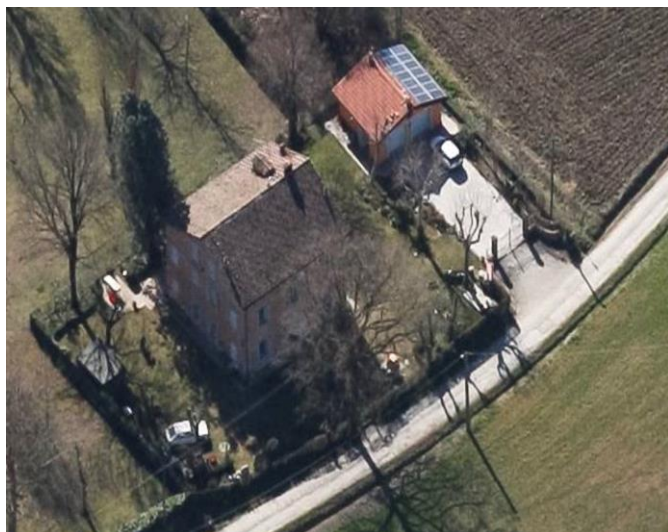



Comune di Modena

## CENSIMENTO PATRIMONIO EDILIZIO IN ZONA EXTRAURBANA

### SCHEDA ANALITICA EDIFICIO

Codice nucleo: 262\_79dr    Categoria nucleo: vocati alla trasformazione

**Codice edificio: 29349**

#### LOCALIZZAZIONE

Indirizzo: STRADELLO FONTANA

Numero civico: 3

Riferimenti catastali: Foglio: 262

Mappale: 79

#### FUNZIONE

Funzione principale: residenza

Funzione secondaria: ---

Stato di utilizzazione: in uso

☐ Edificio produttivo agricolo dismesso

#### CARATTERISTICHE DELL'EDIFICIO

Numero di piani: 2

Numero di alloggi: 1

Superficie abitazione (mq): 149

Superficie altre funzioni (mq): 0

Epoca di costruzione: dal 1801 al 1900

Tipologia edilizia storica: **casa padronale**

Coerenza con l'impianto storico originario ☒

Integrità tipologica: alterata

Tipo di alterazione: finiture

Stato di conservazione: buono

Vincolo Monumentale D.Lgs. 42/2004: non presente

Categoria di intervento da PSC/RUE 2016: Riqualificazione e ricomposizione tipologica

Codice Scheda censimento 1985: 262079

#### VALUTAZIONE

☒ Valore testimoniale

☐ Valore architettonico

#### NOTE

## DOCUMENTAZIONE FOTOGRAFICA

Foto censimento 1985/1987



Foto censimento 2017/2020

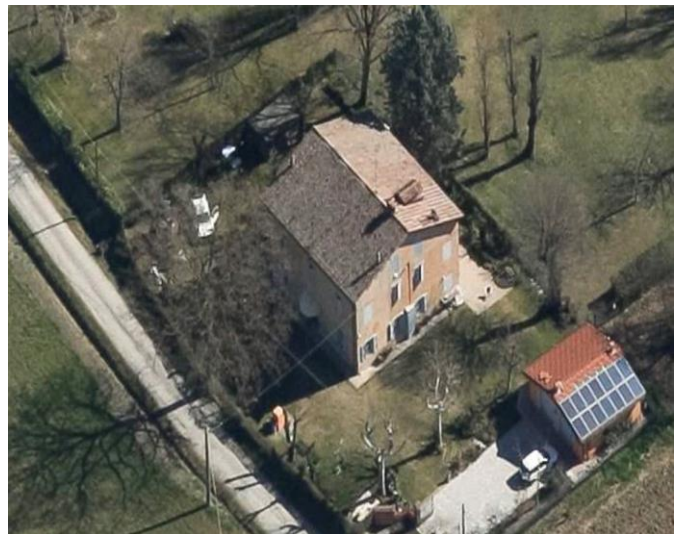



# CENSIMENTO PATRIMONIO EDILIZIO IN ZONA EXTRAURBANA 2020

Codice nucleo: **262\_246dr**



Foto aerea 2019 - C.G.R. s.p.a. Parma scala 1:5000



Foto aerea 2019 scala 1:2000

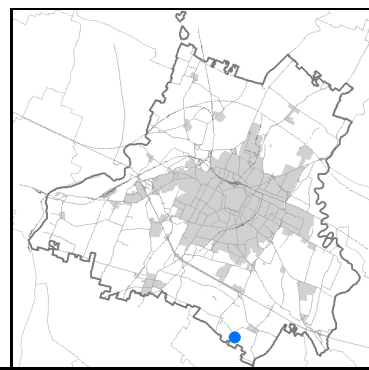

Estratto di mappa 2019 scala 1:2000



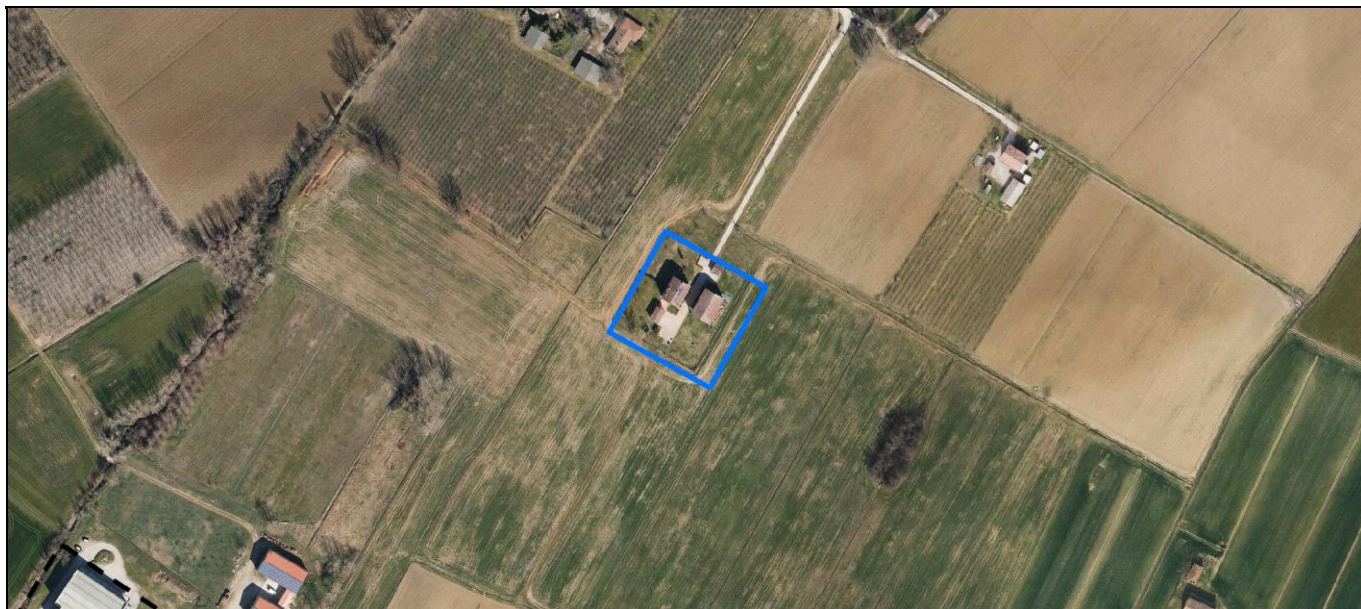
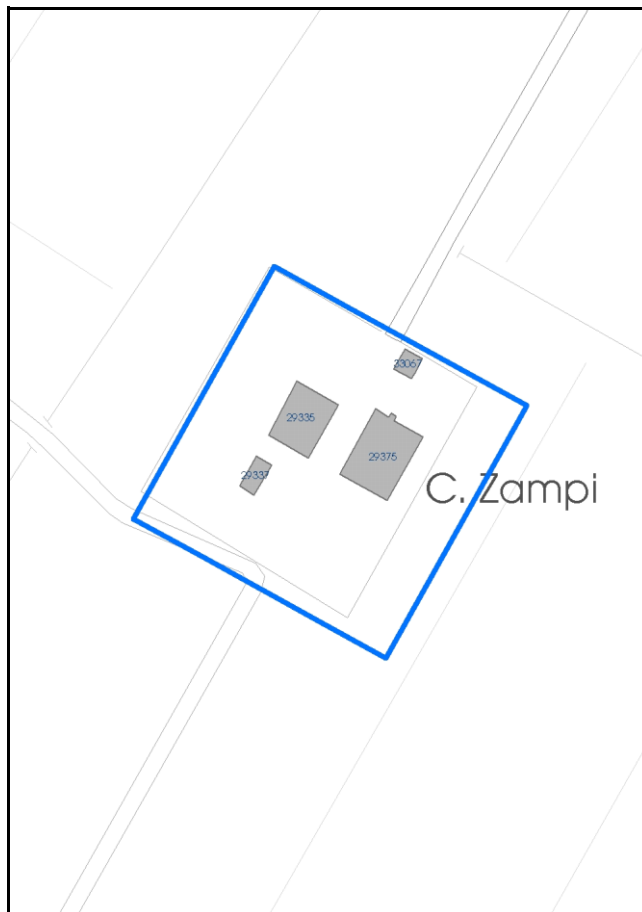

Comune di Modena

**Codice nucleo:** 262\_246dr

**Categoria: vocati alla trasformazione**

residenza

nucleo recuperato

**LOCALIZZAZIONE**

*Indirizzo:* STRADA SAN MARTINO MUGNANO

*Numero civico:*

*Riferimenti catastali:* Foglio: 262

*Mappale:* 246

**FUNZIONI**

- |   |  |   |   |
|---|--|---|---|
| <input checked="" type="checkbox"/> Residenza   | <input checked="" type="checkbox"/> Deposito | <input type="checkbox"/> Allevamento      | <input type="checkbox"/> Centro Aziendale           |
| <input type="checkbox"/> Serra/vivaio           | <input type="checkbox"/> Agriturismo         | <input type="checkbox"/> Maneggio         | <input type="checkbox"/> Impianto di trasformazione |
| <input type="checkbox"/> Altre attività econom. | <input type="checkbox"/> Fattoria didattica  | <input type="checkbox"/> Imp. tecnologico | <input type="checkbox"/> Attività agricola residua  |

*Note:*

Edifici destinati prevalentemente a residenza (B)

**DESCRIZIONE DELL'IMPIANTO INSEDIATIVO**

**Impianto storico**

*Numero edifici:* 4

*Numero edifici oggetto di indagine:* 3

- ☐ Vincolo Monumentale D.Lgs. 42/2004
- ☐ Vincolo Giardino di notevole interesse
- ☐ Presenza di edifici estranei all'impianto -

*Assetto morfologico:* corte aperta

*Elementi componenti presenti:*

- |  |  |   |   |
|--|--|---|---|
| <input checked="" type="checkbox"/> recinzione     | <input checked="" type="checkbox"/> manufatto funzionale | <input type="checkbox"/> albero singolo                 | <input type="checkbox"/> alberatura a macchia |
| <input checked="" type="checkbox"/> pavimentazione | <input type="checkbox"/> siepe                           | <input checked="" type="checkbox"/> alberatura a filare | <input type="checkbox"/> altro                |

*Note elementi:*

**RELAZIONI CON IL CONTESTO TERRITORIALE**

*Tipo di accesso:* ☐ accesso indiretto ☐ accesso diretto da viabilità ☒ accesso tramite stradello

*Contesto paesaggistico:*

- |   |  |
|---|--|
| <input type="checkbox"/> appartenenza ad agglomerato rurale | <input type="checkbox"/> prossimità a territorio urbanizzato |
| <input checked="" type="checkbox"/> insediamento isolato    | <input type="checkbox"/> prossimità ad infrastrutture        |
| <input type="checkbox"/> prossimità ad area produttiva      | <input type="checkbox"/> prossimità a corso d'acqua          |

*Criticità ambientali:* assenti

**NOTE**

## DOCUMENTAZIONE FOTOGRAFICA

Foto anno 2019

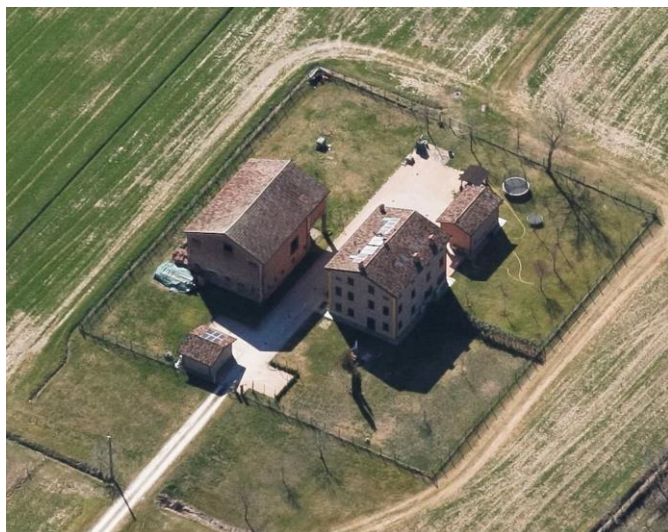

Comune di Modena

## CENSIMENTO PATRIMONIO EDILIZIO IN ZONA EXTRAURBANA

### SCHEMA ANALITICA EDIFICIO

Codice nucleo: 262\_246dr Categoria nucleo: vocati alla trasformazione

**Codice edificio: 29335**

#### LOCALIZZAZIONE

Indirizzo: STRADA SAN MARTINO MUGNANO

Numero civico: 100

Riferimenti catastali: Foglio: 262

Mappale: 245

#### FUNZIONE

Funzione principale: residenza

Funzione secondaria: ---

Stato di utilizzazione: in uso

☐ Edificio produttivo agricolo dismesso

#### CARATTERISTICHE DELL'EDIFICIO

Numero di piani: 2

Numero di alloggi: 2

Superficie abitazione (mq): 198

Superficie altre funzioni (mq): 0

Epoca di costruzione: dal 1901 al 1945

Tipologia edilizia storica: **casa colonica**

Coerenza con l'impianto storico originario ☒

Integrità tipologica: originaria

Tipo di alterazione:

Stato di conservazione: buono

Vincolo Monumentale D.Lgs. 42/2004: non presente

Categoria di intervento da PSC/RUE 2016: Riqualificazione e ricomposizione tipologica

Codice Scheda censimento 1985: 262099

#### VALUTAZIONE

☒ Valore testimoniale

☐ Valore architettonico

#### NOTE

pannelli solari integrati nella copertura



## DOCUMENTAZIONE FOTOGRAFICA

Foto censimento 1985/1987



Foto censimento 2017/2020



Comune di Modena

## CENSIMENTO PATRIMONIO EDILIZIO IN ZONA EXTRAURBANA

### SCHEDA ANALITICA EDIFICIO

Codice nucleo: 262\_246dr Categoria nucleo: vocati alla trasformazione

**Codice edificio: 29337**

#### LOCALIZZAZIONE

Indirizzo: STRADA SAN MARTINO MUGNANO

Numero civico: 0

Riferimenti catastali: Foglio: 262

Mappale: 247

#### FUNZIONE

Funzione principale: autorimessa

Funzione secondaria: ---

Stato di utilizzazione: in uso

☐ Edificio produttivo agricolo dismesso

#### CARATTERISTICHE DELL'EDIFICIO

Numero di piani: 1

Numero di alloggi: 0

Superficie abitazione (mq): 0

Superficie altre funzioni (mq): 42

Epoca di costruzione: dal 1901 al 1945

Tipologia edilizia storica: **fienile**

Coerenza con l'impianto storico originario ☒

Integrità tipologica: originaria

Tipo di alterazione:

Stato di conservazione: buono

Vincolo Monumentale D.Lgs. 42/2004: non presente

Categoria di intervento da PSC/RUE 2016: Riqualificazione e ricomposizione tipologica

Codice Scheda censimento 1985: 262101

#### VALUTAZIONE

☒ Valore testimoniale

☐ Valore architettonico

#### NOTE

## DOCUMENTAZIONE FOTOGRAFICA

Foto censimento 1985/1987



Foto censimento 2017/2020





Comune di Modena

## CENSIMENTO PATRIMONIO EDILIZIO IN ZONA EXTRAURBANA

### SCHEDA ANALITICA EDIFICIO

Codice nucleo: 262\_246dr Categoria nucleo: vocati alla trasformazione

**Codice edificio: 29375**

#### LOCALIZZAZIONE

Indirizzo: STRADA SAN MARTINO MUGNANO

Numero civico: 0

Riferimenti catastali: Foglio: 262

Mappale: 246

#### FUNZIONE

Funzione principale: fienile

Funzione secondaria: deposito

Stato di utilizzazione: in uso

☐ Edificio produttivo agricolo dismesso

#### CARATTERISTICHE DELL'EDIFICIO

Numero di piani: 2

Numero di alloggi: 0

Superficie abitazione (mq): 0

Superficie altre funzioni (mq): 29375

Epoca di costruzione: dal 1901 al 1945

Tipologia edilizia storica: **stalla e fienile**

Coerenza con l'impianto storico originario ☒

Integrità tipologica: originaria

Tipo di alterazione:

Stato di conservazione: buono

Vincolo Monumentale D.Lgs. 42/2004: non presente

Categoria di intervento da PSC/RUE 2016: Riqualificazione e ricomposizione tipologica

Codice Scheda censimento 1985: 262100

#### VALUTAZIONE

☒ Valore testimoniale

☐ Valore architettonico

#### NOTE

## DOCUMENTAZIONE FOTOGRAFICA

Foto censimento 1985/1987



Foto censimento 2017/2020





# CENSIMENTO PATRIMONIO EDILIZIO IN ZONA EXTRAURBANA 2020

Codice nucleo: 263\_17dr



Foto aerea 2019 - C.G.R. s.p.a. Parma scala 1:5000



Foto aerea 2019 scala 1:2000

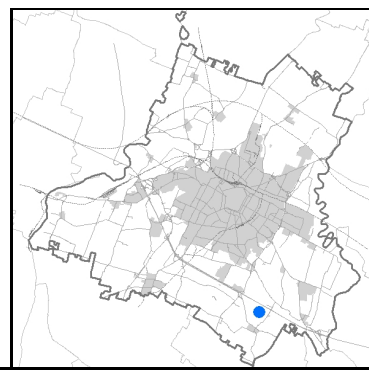

Estratto di mappa 2019 scala 1:2000



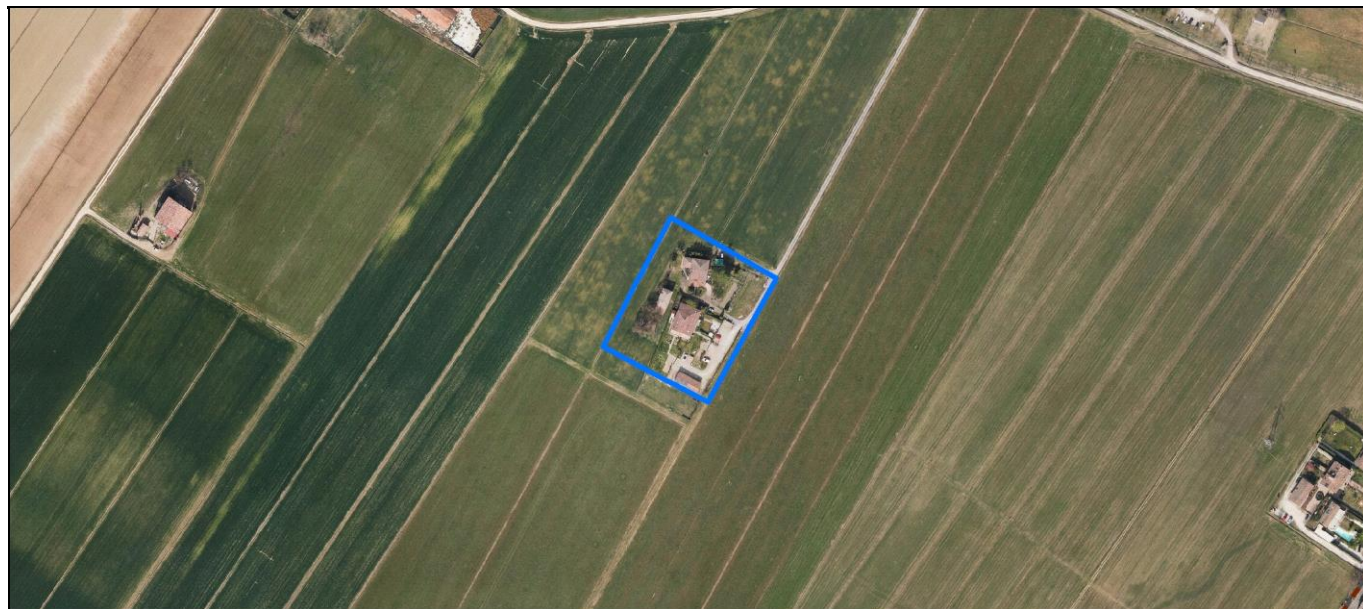

**Categoria: vocati alla trasformazione**

residenza

nucleo recuperato

**LOCALIZZAZIONE**

Indirizzo: STRADELLO PONTE GHIOTTO

Numero civico: 100

Riferimenti catastali: Foglio: 263

Mappale: 17

**FUNZIONI**

- |   |  |   |   |
|---|--|---|---|
| <input checked="" type="checkbox"/> Residenza   | <input checked="" type="checkbox"/> Deposito | <input type="checkbox"/> Allevamento      | <input type="checkbox"/> Centro Aziendale           |
| <input type="checkbox"/> Serra/vivaio           | <input type="checkbox"/> Agriturismo         | <input type="checkbox"/> Maneggio         | <input type="checkbox"/> Impianto di trasformazione |
| <input type="checkbox"/> Altre attività econom. | <input type="checkbox"/> Fattoria didattica  | <input type="checkbox"/> Imp. tecnologico | <input type="checkbox"/> Attività agricola residua  |

Note:

Edifici destinati prevalentemente a residenza (B)

**DESCRIZIONE DELL'IMPIANTO INSEDIATIVO**

Impianto storico

Numero edifici: 4

Numero edifici oggetto di indagine: 3

- ☐ Vincolo Monumentale D.Lgs. 42/2004
- ☐ Vincolo Giardino di notevole interesse
- ☐ Presenza di edifici estranei all'impianto -

Assetto morfologico: corte aperta

Elementi componenti presenti:

- |  |  |  |  |
|--|--|--|--|
| <input checked="" type="checkbox"/> recinzione     | <input checked="" type="checkbox"/> manufatto funzionale | <input type="checkbox"/> albero singolo      | <input checked="" type="checkbox"/> alberatura a macchia |
| <input checked="" type="checkbox"/> pavimentazione | <input checked="" type="checkbox"/> siepe                | <input type="checkbox"/> alberatura a filare | <input type="checkbox"/> altro                           |

Note elementi:

**RELAZIONI CON IL CONTESTO TERRITORIALE**Tipo di accesso: ☐ accesso indiretto ☐ accesso diretto da viabilità ☒ accesso tramite stradello

Contesto paesaggistico:

- |   |  |
|---|--|
| <input type="checkbox"/> appartenenza ad agglomerato rurale | <input type="checkbox"/> prossimità a territorio urbanizzato |
| <input checked="" type="checkbox"/> insediamento isolato    | <input type="checkbox"/> prossimità ad infrastrutture        |
| <input type="checkbox"/> prossimità ad area produttiva      | <input type="checkbox"/> prossimità a corso d'acqua          |

Criticità ambientali: assenti

**NOTE**

## DOCUMENTAZIONE FOTOGRAFICA

Foto anno 2019

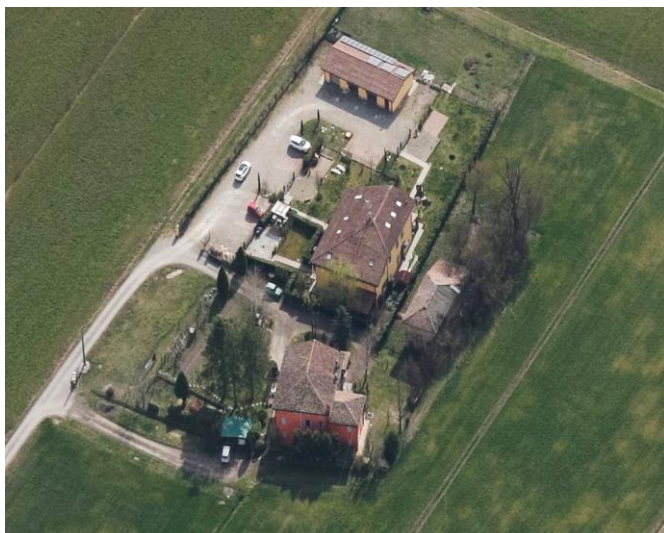

Comune di Modena

## CENSIMENTO PATRIMONIO EDILIZIO IN ZONA EXTRAURBANA

### SCHEDA ANALITICA EDIFICIO

Codice nucleo: 263\_17dr    Categoria nucleo: vocati alla trasformazione

**Codice edificio: 29402**

#### LOCALIZZAZIONE

Indirizzo: STRADELLO PONTE GHIOTTO

Numero civico: 100

Riferimenti catastali: Foglio: 263

Mappale: 17

#### FUNZIONE

Funzione principale: residenza

Funzione secondaria: ---

Stato di utilizzazione: in uso

☐ Edificio produttivo agricolo dismesso

#### CARATTERISTICHE DELL'EDIFICIO

Numero di piani: 2

Numero di alloggi: 2

Superficie abitazione (mq): 170

Superficie altre funzioni (mq): 0

Epoca di costruzione: fino al 1800

Tipologia edilizia storica: **casa colonica**

Coerenza con l'impianto storico originario ☒

Integrità tipologica: alterata

Tipo di alterazione: ampliamento

Stato di conservazione: buono

Vincolo Monumentale D.Lgs. 42/2004: non presente

Categoria di intervento da PSC/RUE 2016: Riqualificazione e ricomposizione tipologica

Codice Scheda censimento 1985: 263017

#### VALUTAZIONE

☒ Valore testimoniale

☐ Valore architettonico

#### NOTE



## DOCUMENTAZIONE FOTOGRAFICA

Foto censimento 1985/1987



Foto censimento 2017/2020



Comune di Modena

## CENSIMENTO PATRIMONIO EDILIZIO IN ZONA EXTRAURBANA

### SCHEDA ANALITICA EDIFICIO

Codice nucleo: 263\_17dr    Categoria nucleo: vocati alla trasformazione

**Codice edificio: 29423**

#### LOCALIZZAZIONE

Indirizzo: STRADELLO PONTE GHIOTTO

Numero civico: 0

Riferimenti catastali: Foglio: 263

Mappale: 19

#### FUNZIONE

Funzione principale: residenza

Funzione secondaria: ---

Stato di utilizzazione: in uso

☐ Edificio produttivo agricolo dismesso

#### CARATTERISTICHE DELL'EDIFICIO

Numero di piani: 2

Numero di alloggi: 3

Superficie abitazione (mq): 216

Superficie altre funzioni (mq): 0

Epoca di costruzione: fino al 1800

Tipologia edilizia storica: **stalla e fienile**

Coerenza con l'impianto storico originario ☒

Integrità tipologica: alterata

Tipo di alterazione: alterazione dell'involucro

Stato di conservazione: buono

Vincolo Monumentale D.Lgs. 42/2004: non presente

Categoria di intervento da PSC/RUE 2016: Riqualificazione e ricomposizione tipologica

Codice Scheda censimento 1985: 263019

#### VALUTAZIONE

☒ Valore testimoniale

☐ Valore architettonico

#### NOTE

## DOCUMENTAZIONE FOTOGRAFICA

Foto censimento 1985/1987



Foto censimento 2017/2020

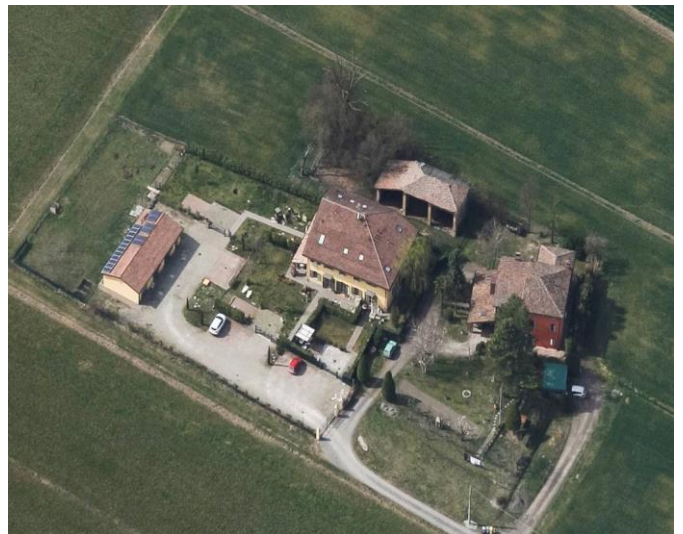



Comune di Modena

## CENSIMENTO PATRIMONIO EDILIZIO IN ZONA EXTRAURBANA

### SCHEDA ANALITICA EDIFICIO

Codice nucleo: 263\_17dr    Categoria nucleo: vocati alla trasformazione

**Codice edificio: 29424**

#### LOCALIZZAZIONE

Indirizzo: STRADELLO PONTE GHIOTTO

Numero civico: 0

Riferimenti catastali: Foglio: 263

Mappale: 18

#### FUNZIONE

Funzione principale: deposito

Funzione secondaria: ---

Stato di utilizzazione: in uso

☐ Edificio produttivo agricolo dismesso

#### CARATTERISTICHE DELL'EDIFICIO

Numero di piani: 1

Numero di alloggi: 0

Superficie abitazione (mq): 0

Superficie altre funzioni (mq): 102

Epoca di costruzione: dal 1801 al 1900

Tipologia edilizia storica: **stalla e fienile**

Coerenza con l'impianto storico originario ☒

Integrità tipologica: originaria

Tipo di alterazione:

Stato di conservazione: medio

Vincolo Monumentale D.Lgs. 42/2004: non presente

Categoria di intervento da PSC/RUE 2016: Riqualificazione e ricomposizione tipologica

Codice Scheda censimento 1985: 263018

#### VALUTAZIONE

☒ Valore testimoniale

☐ Valore architettonico

#### NOTE

## DOCUMENTAZIONE FOTOGRAFICA

Foto censimento 1985/1987



Foto censimento 2017/2020





# CENSIMENTO PATRIMONIO EDILIZIO IN ZONA EXTRAURBANA 2020

Codice nucleo: 263\_27dr



Foto aerea 2019 - C.G.R. s.p.a. Parma scala 1:5000



Foto aerea 2019 scala 1:2000

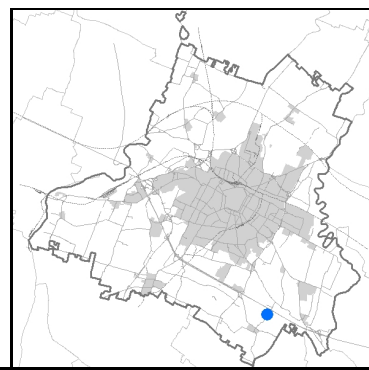

Estratto di mappa 2019 scala 1:2000

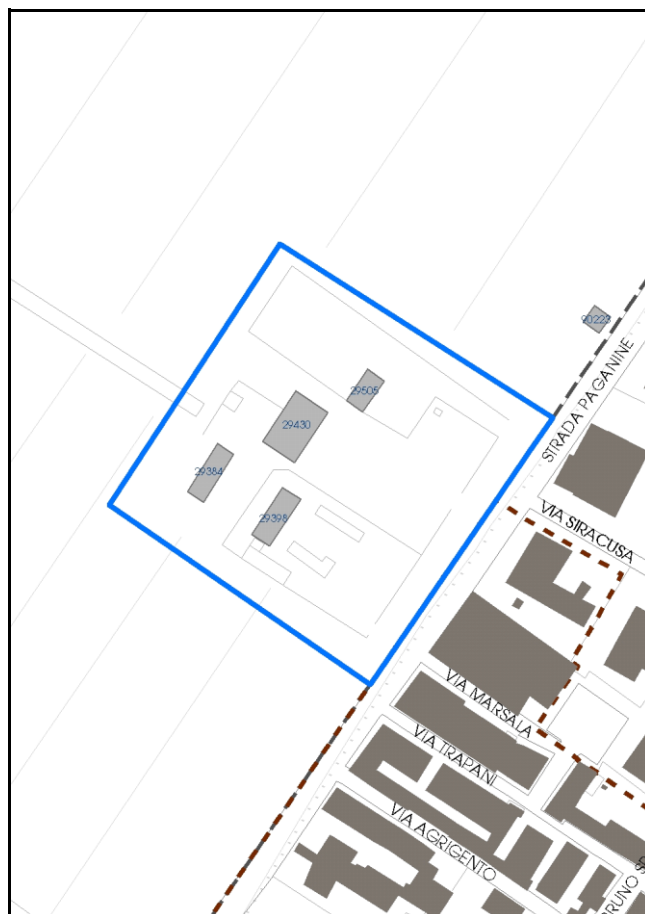



Comune di Modena

**Codice nucleo:** 263\_27dr

**Categoria: vocati alla trasformazione**

residenza

nucleo recuperato

**LOCALIZZAZIONE**

*Indirizzo:* STRADA PAGANINE

*Numero civico:* 68

*Riferimenti catastali:* Foglio: 263

*Mappale:* 27

**FUNZIONI**

- |   |  |   |   |
|---|--|---|---|
| <input checked="" type="checkbox"/> Residenza   | <input checked="" type="checkbox"/> Deposito | <input type="checkbox"/> Allevamento      | <input type="checkbox"/> Centro Aziendale           |
| <input type="checkbox"/> Serra/vivaio           | <input type="checkbox"/> Agriturismo         | <input type="checkbox"/> Maneggio         | <input type="checkbox"/> Impianto di trasformazione |
| <input type="checkbox"/> Altre attività econom. | <input type="checkbox"/> Fattoria didattica  | <input type="checkbox"/> Imp. tecnologico | <input type="checkbox"/> Attività agricola residua  |

*Note:*

Edifici destinati prevalentemente a residenza (B)

**DESCRIZIONE DELL'IMPIANTO INSEDIATIVO**

**Impianto storico**

*Numero edifici:* 4

*Numero edifici oggetto di indagine:* 3

- ☐ Vincolo Monumentale D.Lgs. 42/2004
- ☐ Vincolo Giardino di notevole interesse
- ☐ Presenza di edifici estranei all'impianto -

*Assetto morfologico:* corte aperta

*Elementi componenti presenti:*

- |  |  |  |   |
|--|--|--|---|
| <input checked="" type="checkbox"/> recinzione     | <input checked="" type="checkbox"/> manufatto funzionale | <input checked="" type="checkbox"/> albero singolo | <input type="checkbox"/> alberatura a macchia |
| <input checked="" type="checkbox"/> pavimentazione | <input checked="" type="checkbox"/> siepe                | <input type="checkbox"/> alberatura a filare       | <input type="checkbox"/> altro                |

*Note elementi:*

**RELAZIONI CON IL CONTESTO TERRITORIALE**

*Tipo di accesso:* ☐ accesso indiretto ☒ accesso diretto da viabilità ☐ accesso tramite stradello

*Contesto paesaggistico:*

- |   |   |
|---|---|
| <input type="checkbox"/> appartenenza ad agglomerato rurale | <input checked="" type="checkbox"/> prossimità a territorio urbanizzato |
| <input checked="" type="checkbox"/> insediamento isolato    | <input type="checkbox"/> prossimità ad infrastrutture                   |
| <input type="checkbox"/> prossimità ad area produttiva      | <input type="checkbox"/> prossimità a corso d'acqua                     |

*Criticità ambientali:* fonti esterne  
(traliccio alta tensione 30 m)

**NOTE**

## DOCUMENTAZIONE FOTOGRAFICA

Foto anno 2019

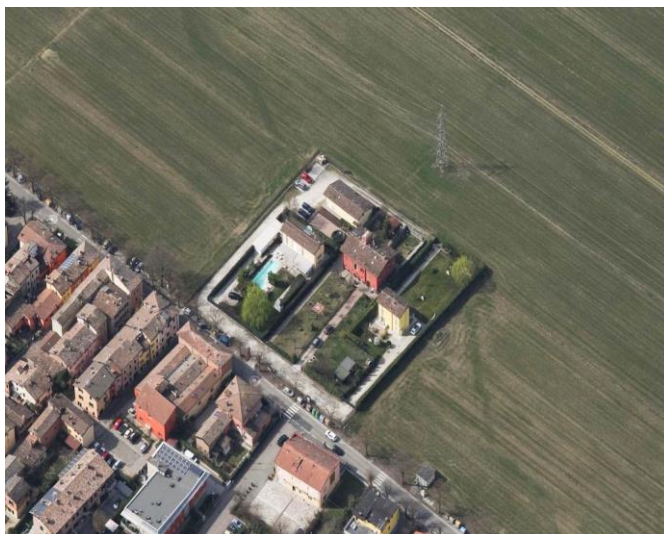

Comune di Modena

## CENSIMENTO PATRIMONIO EDILIZIO IN ZONA EXTRAURBANA

### SCHEDA ANALITICA EDIFICIO

Codice nucleo: 263\_27dr    Categoria nucleo: vocati alla trasformazione

**Codice edificio: 29398**

#### LOCALIZZAZIONE

Indirizzo: STRADA PAGANINE

Numero civico: 0

Riferimenti catastali: Foglio: 263

Mappale: 29

#### FUNZIONE

Funzione principale: residenza

Funzione secondaria: ---

Stato di utilizzazione: in uso

☐ Edificio produttivo agricolo dismesso

#### CARATTERISTICHE DELL'EDIFICIO

Numero di piani: 2

Numero di alloggi: 1

Superficie abitazione (mq): 84

Superficie altre funzioni (mq): 0

Epoca di costruzione: dal 1801 al 1900

Tipologia edilizia storica: **stalla e fienile**

Coerenza con l'impianto storico originario ☒

Integrità tipologica: alterata

Tipo di alterazione: alterazione dell'involucro

Stato di conservazione: buono

Vincolo Monumentale D.Lgs. 42/2004: non presente

Categoria di intervento da PSC/RUE 2016: Riqualificazione e ricomposizione tipologica

Codice Scheda censimento 1985: 263029

#### VALUTAZIONE

☒ Valore testimoniale

☐ Valore architettonico

#### NOTE



## DOCUMENTAZIONE FOTOGRAFICA

Foto censimento 1985/1987



Foto censimento 2017/2020

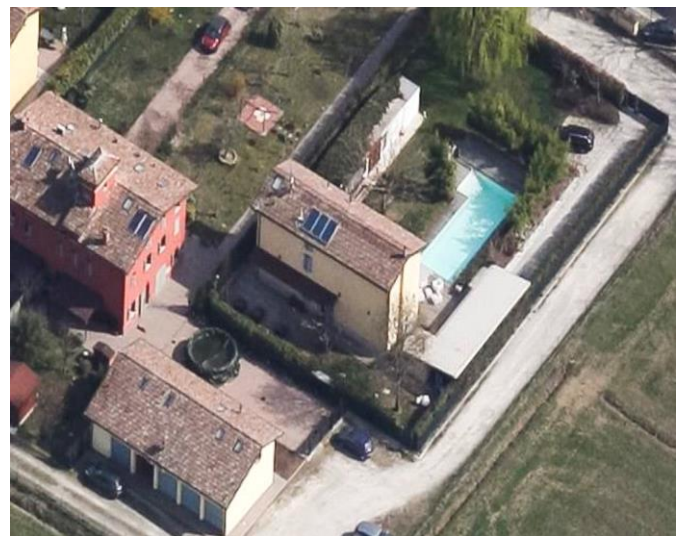

Comune di Modena

## CENSIMENTO PATRIMONIO EDILIZIO IN ZONA EXTRAURBANA

### SCHEDA ANALITICA EDIFICIO

Codice nucleo: 263\_27dr    Categoria nucleo: vocati alla trasformazione

**Codice edificio: 29430**

#### LOCALIZZAZIONE

Indirizzo: STRADA PAGANINE

Numero civico: 68

Riferimenti catastali: Foglio: 263

Mappale: 27

#### FUNZIONE

Funzione principale: residenza

Funzione secondaria: ---

Stato di utilizzazione: in uso

☐ Edificio produttivo agricolo dismesso

#### CARATTERISTICHE DELL'EDIFICIO

Numero di piani: 3

Numero di alloggi: 3

Superficie abitazione (mq): 163

Superficie altre funzioni (mq): 0

Epoca di costruzione: fino al 1800

Tipologia edilizia storica: **edificio a blocco**

Coerenza con l'impianto storico originario ☒

Integrità tipologica: alterata

Tipo di alterazione: alterazione dell'involucro

Stato di conservazione: buono

Vincolo Monumentale D.Lgs. 42/2004: non presente

Categoria di intervento da PSC/RUE 2016: Restauro e risanamento conservativo

Codice Scheda censimento 1985: 263027

#### VALUTAZIONE

☒ Valore testimoniale

☐ Valore architettonico

#### NOTE

## DOCUMENTAZIONE FOTOGRAFICA

Foto censimento 1985/1987



Foto censimento 2017/2020





Comune di Modena

## CENSIMENTO PATRIMONIO EDILIZIO IN ZONA EXTRAURBANA

### SCHEDA ANALITICA EDIFICIO

Codice nucleo: 263\_27dr    Categoria nucleo: vocati alla trasformazione

**Codice edificio: 29505**

#### LOCALIZZAZIONE

Indirizzo: STRADA PAGANINE

Numero civico: 0

Riferimenti catastali: Foglio: 263

Mappale: 26

#### FUNZIONE

Funzione principale: residenza

Funzione secondaria: ---

Stato di utilizzazione: in uso

☐ Edificio produttivo agricolo dismesso

#### CARATTERISTICHE DELL'EDIFICIO

Numero di piani: 2

Numero di alloggi: 1

Superficie abitazione (mq): 54

Superficie altre funzioni (mq): 0

Epoca di costruzione: dal 1801 al 1900

Tipologia edilizia storica: **stalla e fienile**

Coerenza con l'impianto storico originario ☒

Integrità tipologica: alterata

Tipo di alterazione: alterazione dell'involucro

Stato di conservazione: buono

Vincolo Monumentale D.Lgs. 42/2004: non presente

Categoria di intervento da PSC/RUE 2016: Riqualificazione e ricomposizione tipologica

Codice Scheda censimento 1985: 263026

#### VALUTAZIONE

☒ Valore testimoniale

☐ Valore architettonico

#### NOTE

## DOCUMENTAZIONE FOTOGRAFICA

Foto censimento 1985/1987



Foto censimento 2017/2020





# CENSIMENTO PATRIMONIO EDILIZIO IN ZONA EXTRAURBANA 2020

Codice nucleo: **263\_60dr**



Foto aerea 2019 - C.G.R. s.p.a. Parma scala 1:5000



Foto aerea 2019 scala 1:2000

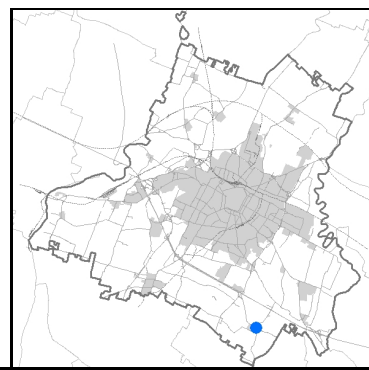

Estratto di mappa 2019 scala 1:2000



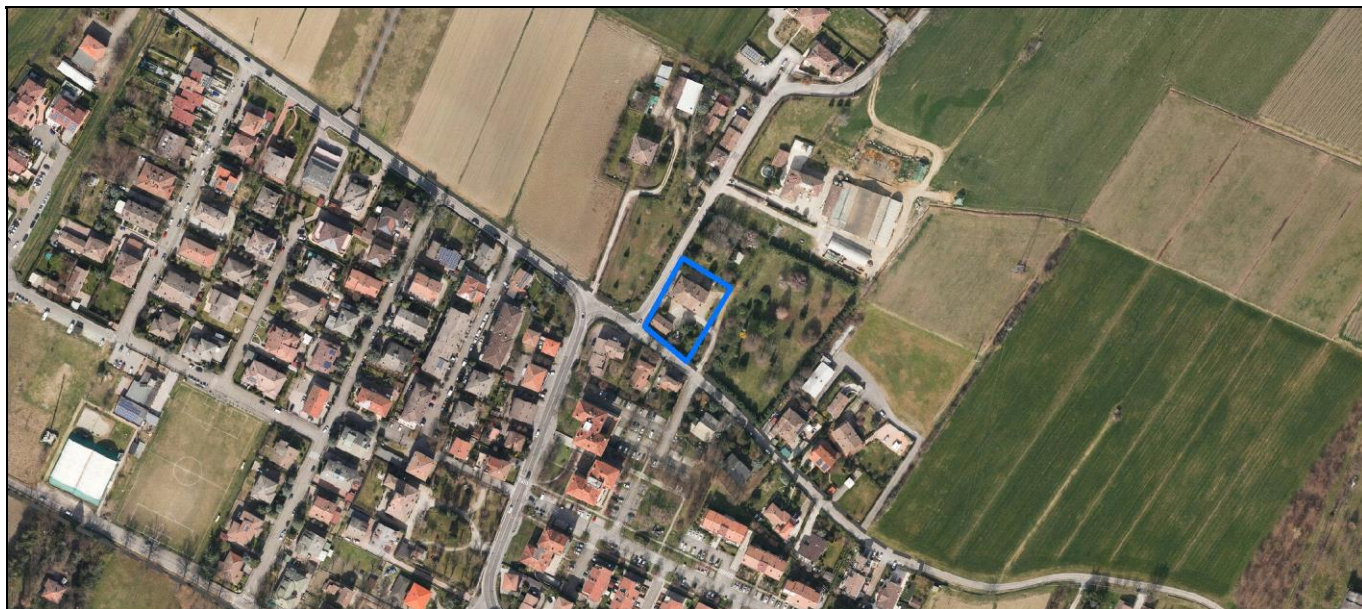

Comune di Modena

**Codice nucleo:** 263\_60dr

**Categoria: vocati alla trasformazione**

residenza

nucleo recuperato

**LOCALIZZAZIONE**

*Indirizzo:* STRADA PAGANINE

*Numero civico:* 173

*Riferimenti catastali:* Foglio: 263

*Mappale:* 60

**FUNZIONI**

- |   |  |   |   |
|---|--|---|---|
| <input checked="" type="checkbox"/> Residenza   | <input checked="" type="checkbox"/> Deposito | <input type="checkbox"/> Allevamento      | <input type="checkbox"/> Centro Aziendale           |
| <input type="checkbox"/> Serra/vivaio           | <input type="checkbox"/> Agriturismo         | <input type="checkbox"/> Maneggio         | <input type="checkbox"/> Impianto di trasformazione |
| <input type="checkbox"/> Altre attività econom. | <input type="checkbox"/> Fattoria didattica  | <input type="checkbox"/> Imp. tecnologico | <input type="checkbox"/> Attività agricola residua  |

*Note:*

Edifici destinati prevalentemente a residenza (B)

**DESCRIZIONE DELL'IMPIANTO INSEDIATIVO**

**Impianto storico**

*Numero edifici:* 3

*Numero edifici oggetto di indagine:* 3

- ☐ Vincolo Monumentale D.Lgs. 42/2004
- ☐ Vincolo Giardino di notevole interesse
- ☐ Presenza di edifici estranei all'impianto -

*Assetto morfologico:* corte aperta

*Elementi componenti presenti:*

- |  |   |   |  |
|--|---|---|--|
| <input checked="" type="checkbox"/> recinzione     | <input type="checkbox"/> manufatto funzionale | <input type="checkbox"/> albero singolo                 | <input checked="" type="checkbox"/> alberatura a macchia |
| <input checked="" type="checkbox"/> pavimentazione | <input checked="" type="checkbox"/> siepe     | <input checked="" type="checkbox"/> alberatura a filare | <input type="checkbox"/> altro                           |

*Note elementi:*

**RELAZIONI CON IL CONTESTO TERRITORIALE**

*Tipo di accesso:* ☐ accesso indiretto ☒ accesso diretto da viabilità ☐ accesso tramite stradello

*Contesto paesaggistico:*

- |   |   |
|---|---|
| <input type="checkbox"/> appartenenza ad agglomerato rurale | <input checked="" type="checkbox"/> prossimità a territorio urbanizzato |
| <input checked="" type="checkbox"/> insediamento isolato    | <input type="checkbox"/> prossimità ad infrastrutture                   |
| <input type="checkbox"/> prossimità ad area produttiva      | <input type="checkbox"/> prossimità a corso d'acqua                     |

*Criticità ambientali:* fonti esterne

(allevamento bovini 60 m)

**NOTE**

## DOCUMENTAZIONE FOTOGRAFICA

Foto anno 2019

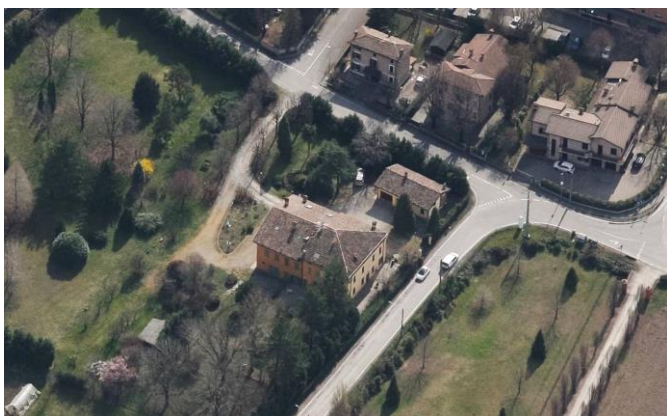

Comune di Modena

## CENSIMENTO PATRIMONIO EDILIZIO IN ZONA EXTRAURBANA

### SCHEDA ANALITICA EDIFICIO

Codice nucleo: 263\_60dr    Categoria nucleo: vocati alla trasformazione

**Codice edificio: 29404**

#### LOCALIZZAZIONE

Indirizzo: STRADA PAGANINE

Numero civico: 0

Riferimenti catastali: Foglio: 263

Mappale: 463

#### FUNZIONE

Funzione principale: deposito

Funzione secondaria: autorimessa

Stato di utilizzazione: in uso

☐ Edificio produttivo agricolo dismesso

#### CARATTERISTICHE DELL'EDIFICIO

Numero di piani: 1

Numero di alloggi: 0

Superficie abitazione (mq): 0

Superficie altre funzioni (mq): 74

Epoca di costruzione: dal 1801 al 1900

Tipologia edilizia storica: **stalla e fienile**

Coerenza con l'impianto storico originario ☒

Integrità tipologica: originaria

Tipo di alterazione:

Stato di conservazione: buono

Vincolo Monumentale D.Lgs. 42/2004: non presente

Categoria di intervento da PSC/RUE 2016: Riqualificazione e ricomposizione tipologica

Codice Scheda censimento 1985: 263062

#### VALUTAZIONE

☒ Valore testimoniale

☐ Valore architettonico

#### NOTE



## DOCUMENTAZIONE FOTOGRAFICA

Foto censimento 1985/1987



Foto censimento 2017/2020



Comune di Modena

## CENSIMENTO PATRIMONIO EDILIZIO IN ZONA EXTRAURBANA

### SCHEDA ANALITICA EDIFICIO

Codice nucleo: 263\_60dr    Categoria nucleo: vocati alla trasformazione

**Codice edificio: 29454**

#### LOCALIZZAZIONE

Indirizzo: STRADA PAGANINE

Numero civico: 173

Riferimenti catastali: Foglio: 263

Mappale: 60

#### FUNZIONE

Funzione principale: residenza

Funzione secondaria: autorimessa

Stato di utilizzazione: in uso

☐ Edificio produttivo agricolo dismesso

#### CARATTERISTICHE DELL'EDIFICIO

Numero di piani: 2

Numero di alloggi: 1

Superficie abitazione (mq): 218

Superficie altre funzioni (mq): 0

Epoca di costruzione: dal 1801 al 1900

Tipologia edilizia storica: **casa padronale**

Coerenza con l'impianto storico originario ☒

Integrità tipologica: alterata

Tipo di alterazione: finiture

Stato di conservazione: buono

Vincolo Monumentale D.Lgs. 42/2004: non presente

Categoria di intervento da PSC/RUE 2016: Riqualificazione e ricomposizione tipologica

Codice Scheda censimento 1985: 263061

#### VALUTAZIONE

☒ Valore testimoniale

☐ Valore architettonico

#### NOTE

gli edifici cod. 29540 e cod. 29454 formano un unico immobile

## DOCUMENTAZIONE FOTOGRAFICA

Foto censimento 1985/1987



Foto censimento 2017/2020





Comune di Modena

## CENSIMENTO PATRIMONIO EDILIZIO IN ZONA EXTRAURBANA

### SCHEMA ANALITICA EDIFICIO

Codice nucleo: 263\_60dr    Categoria nucleo: vocati alla trasformazione

**Codice edificio: 29540**

#### LOCALIZZAZIONE

Indirizzo: STRADA PAGANINE

Numero civico: 173

Riferimenti catastali: Foglio: 263

Mappale: 60

#### FUNZIONE

Funzione principale: residenza

Funzione secondaria: ---

Stato di utilizzazione: in uso

☐ Edificio produttivo agricolo dismesso

#### CARATTERISTICHE DELL'EDIFICIO

Numero di piani: 2

Numero di alloggi: 1

Superficie abitazione (mq): 98

Superficie altre funzioni (mq): 0

Epoca di costruzione: dal 1801 al 1900

Tipologia edilizia storica: **casa padronale**

Coerenza con l'impianto storico originario ☒

Integrità tipologica: originaria

Tipo di alterazione:

Stato di conservazione: buono

Vincolo Monumentale D.Lgs. 42/2004: non presente

Categoria di intervento da PSC/RUE 2016: Restauro e risanamento conservativo

Codice Scheda censimento 1985: 263060

#### VALUTAZIONE

☒ Valore testimoniale

☐ Valore architettonico

#### NOTE

gli edifici cod. 29540 e cod. 29454 formano un unico immobile

## DOCUMENTAZIONE FOTOGRAFICA

Foto censimento 1985/1987



Foto censimento 2017/2020

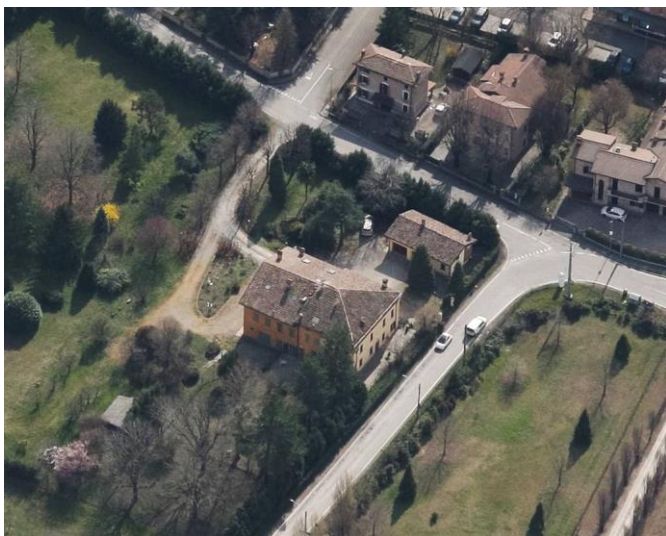



# CENSIMENTO PATRIMONIO EDILIZIO IN ZONA EXTRAURBANA 2020

Codice nucleo: 263\_79dr



Foto aerea 2019 - C.G.R. s.p.a. Parma scala 1:5000



Foto aerea 2019 scala 1:2000

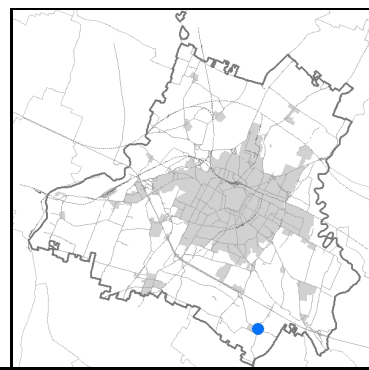

Estratto di mappa 2019 scala 1:2000





Comune di Modena

**Codice nucleo:** 263\_79dr

**Categoria: vocati alla trasformazione**

residenza

nucleo recuperato

**LOCALIZZAZIONE**

*Indirizzo:* STRADA CAVEDOLE

*Numero civico:*

*Riferimenti catastali:* Foglio: 263

*Mappale:* 79

**FUNZIONI**

- |   |  |   |   |
|---|--|---|---|
| <input checked="" type="checkbox"/> Residenza   | <input checked="" type="checkbox"/> Deposito | <input type="checkbox"/> Allevamento      | <input type="checkbox"/> Centro Aziendale           |
| <input type="checkbox"/> Serra/vivaio           | <input type="checkbox"/> Agriturismo         | <input type="checkbox"/> Maneggio         | <input type="checkbox"/> Impianto di trasformazione |
| <input type="checkbox"/> Altre attività econom. | <input type="checkbox"/> Fattoria didattica  | <input type="checkbox"/> Imp. tecnologico | <input type="checkbox"/> Attività agricola residua  |

*Note:*

Edifici destinati prevalentemente a residenza (B)

**DESCRIZIONE DELL'IMPIANTO INSEDIATIVO**

**Impianto storico**

*Numero edifici:* 6

*Numero edifici oggetto di indagine:* 2

- ☐ Vincolo Monumentale D.Lgs. 42/2004
- ☐ Vincolo Giardino di notevole interesse
- ☐ Presenza di edifici estranei all'impianto -

*Assetto morfologico:* corte aperta

*Elementi componenti presenti:*

- |  |  |  |  |
|--|--|--|--|
| <input checked="" type="checkbox"/> recinzione     | <input checked="" type="checkbox"/> manufatto funzionale | <input type="checkbox"/> albero singolo      | <input checked="" type="checkbox"/> alberatura a macchia |
| <input checked="" type="checkbox"/> pavimentazione | <input checked="" type="checkbox"/> siepe                | <input type="checkbox"/> alberatura a filare | <input type="checkbox"/> altro                           |

*Note elementi:*

**RELAZIONI CON IL CONTESTO TERRITORIALE**

*Tipo di accesso:* ☐ accesso indiretto ☒ accesso diretto da viabilità ☐ accesso tramite stradello

*Contesto paesaggistico:*

- |   |   |
|---|---|
| <input type="checkbox"/> appartenenza ad agglomerato rurale | <input checked="" type="checkbox"/> prossimità a territorio urbanizzato |
| <input checked="" type="checkbox"/> insediamento isolato    | <input type="checkbox"/> prossimità ad infrastrutture                   |
| <input type="checkbox"/> prossimità ad area produttiva      | <input type="checkbox"/> prossimità a corso d'acqua                     |

*Criticità ambientali:* fonti esterne  
(allevamento bovini 100 m)

**NOTE**

## DOCUMENTAZIONE FOTOGRAFICA

Foto anno 2019

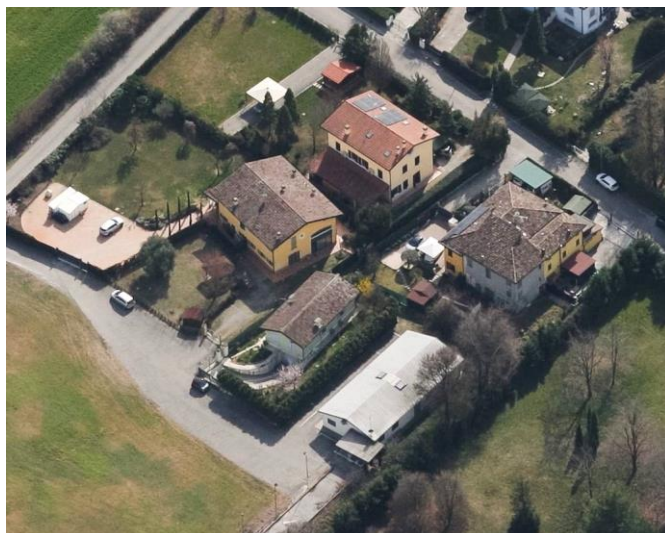
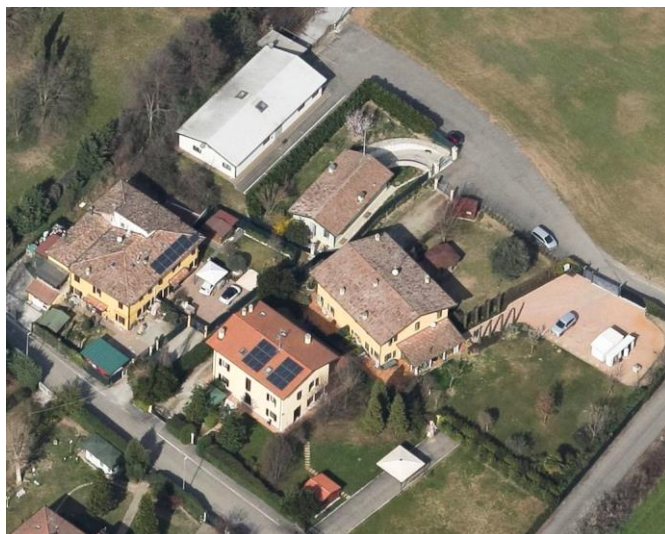

Comune di Modena

## CENSIMENTO PATRIMONIO EDILIZIO IN ZONA EXTRAURBANA

### SCHEDA ANALITICA EDIFICIO

Codice nucleo: 263\_79dr    Categoria nucleo: vocati alla trasformazione

**Codice edificio: 29486**

#### LOCALIZZAZIONE

Indirizzo: STRADA CAVEDOLE

Numero civico: 0

Riferimenti catastali: Foglio: 263

Mappale: 79

#### FUNZIONE

Funzione principale: residenza

Funzione secondaria: ---

Stato di utilizzazione: in uso

☐ Edificio produttivo agricolo dismesso

#### CARATTERISTICHE DELL'EDIFICIO

Numero di piani: 2

Numero di alloggi: 2

Superficie abitazione (mq): 164

Superficie altre funzioni (mq): 0

Epoca di costruzione: dal 1801 al 1900

Tipologia edilizia storica: **stalla e fienile**

Coerenza con l'impianto storico originario ☒

Integrità tipologica: alterata

Tipo di alterazione: alterazione dell'involucro

Stato di conservazione: buono

Vincolo Monumentale D.Lgs. 42/2004: non presente

Categoria di intervento da PSC/RUE 2016: Riqualificazione e ricomposizione tipologica

Codice Scheda censimento 1985: 263079

#### VALUTAZIONE

☒ Valore testimoniale

☐ Valore architettonico

#### NOTE



## DOCUMENTAZIONE FOTOGRAFICA

Foto censimento 1985/1987



Foto censimento 2017/2020



Comune di Modena

## CENSIMENTO PATRIMONIO EDILIZIO IN ZONA EXTRAURBANA

### SCHEDA ANALITICA EDIFICIO

Codice nucleo: 263\_79dr    Categoria nucleo: vocati alla trasformazione

**Codice edificio: 29512**

#### LOCALIZZAZIONE

Indirizzo: STRADA CAVEDOLE

Numero civico: 0

Riferimenti catastali: Foglio: 263

Mappale: 76

#### FUNZIONE

Funzione principale: residenza

Funzione secondaria: ---

Stato di utilizzazione: in uso

☐ Edificio produttivo agricolo dismesso

#### CARATTERISTICHE DELL'EDIFICIO

Numero di piani: 2

Numero di alloggi: 2

Superficie abitazione (mq): 136

Superficie altre funzioni (mq): 0

Epoca di costruzione: dal 1801 al 1900

Tipologia edilizia storica: **casa colonica**

Coerenza con l'impianto storico originario ☒

Integrità tipologica: originaria

Tipo di alterazione:

Stato di conservazione: buono

Vincolo Monumentale D.Lgs. 42/2004: non presente

Categoria di intervento da PSC/RUE 2016: Riqualificazione e ricomposizione tipologica

Codice Scheda censimento 1985: 263076

#### VALUTAZIONE

☒ Valore testimoniale

☐ Valore architettonico

#### NOTE

pannelli solari integrati nella copertura

## DOCUMENTAZIONE FOTOGRAFICA

Foto censimento 1985/1987



Foto censimento 2017/2020





Foto aerea 2019 - C.G.R. s.p.a. Parma scala 1:5000



*Foto aerea 2019      scala 1:3000*



*Estratto di mappa 2019      scala 1:3000*

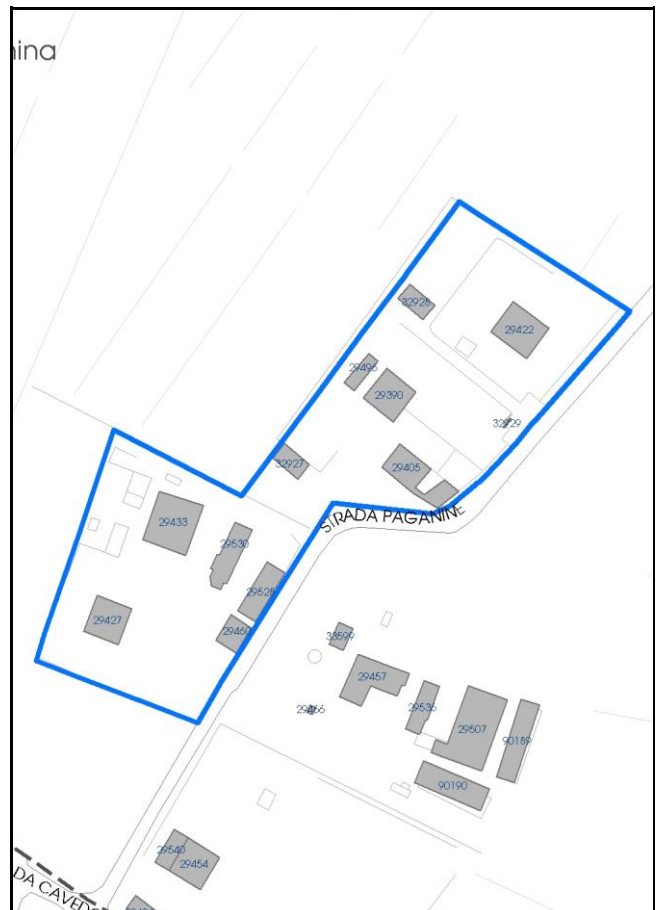

Comune di Modena

**Codice nucleo:** 263\_446dr

**Categoria: vocati alla trasformazione**

residenza

nucleo recuperato

**LOCALIZZAZIONE**

*Indirizzo:* STRADA PAGANINE

*Numero civico:*

*Riferimenti catastali:* Foglio: 263

*Mappale:* 446

**FUNZIONI**

- |   |   |   |   |
|---|---|---|---|
| <input type="checkbox"/> Residenza              | <input type="checkbox"/> Deposito           | <input type="checkbox"/> Allevamento      | <input type="checkbox"/> Centro Aziendale           |
| <input type="checkbox"/> Serra/vivaio           | <input type="checkbox"/> Agriturismo        | <input type="checkbox"/> Maneggio         | <input type="checkbox"/> Impianto di trasformazione |
| <input type="checkbox"/> Altre attività econom. | <input type="checkbox"/> Fattoria didattica | <input type="checkbox"/> Imp. tecnologico | <input type="checkbox"/> Attività agricola residua  |

*Note:*

Edifici destinati prevalentemente a residenza (B)

**DESCRIZIONE DELL'IMPIANTO INSEDIATIVO**

**Impianto storico**

*Numero edifici:* 12

*Numero edifici oggetto di indagine:* 7

- ☐ Vincolo Monumentale D.Lgs. 42/2004
- ☐ Vincolo Giardino di notevole interesse
- ☐ Presenza di edifici estranei all'impianto -

*Assetto morfologico:* disposizione libera

*Elementi componenti presenti:*

- |   |   |  |   |
|---|---|--|---|
| <input type="checkbox"/> recinzione     | <input type="checkbox"/> manufatto funzionale | <input type="checkbox"/> albero singolo      | <input type="checkbox"/> alberatura a macchia |
| <input type="checkbox"/> pavimentazione | <input type="checkbox"/> siepe                | <input type="checkbox"/> alberatura a filare | <input type="checkbox"/> altro                |

*Note elementi:*

**RELAZIONI CON IL CONTESTO TERRITORIALE**

*Tipo di accesso:* ☐ accesso indiretto ☐ accesso diretto da viabilità ☐ accesso tramite stradello

*Contesto paesaggistico:*

- |   |   |
|---|---|
| <input type="checkbox"/> appartenenza ad agglomerato rurale | <input checked="" type="checkbox"/> prossimità a territorio urbanizzato |
| <input type="checkbox"/> insediamento isolato               | <input type="checkbox"/> prossimità ad infrastrutture                   |
| <input type="checkbox"/> prossimità ad area produttiva      | <input type="checkbox"/> prossimità a corso d'acqua                     |

*Criticità ambientali:*

**NOTE**



## DOCUMENTAZIONE FOTOGRAFICA

Foto anno 2019





Comune di Modena

## CENSIMENTO PATRIMONIO EDILIZIO IN ZONA EXTRAURBANA

### SCHEDA ANALITICA EDIFICIO

Codice nucleo: 263\_446dr Categoria nucleo: vocati alla trasformazione

**Codice edificio: 29390**

#### LOCALIZZAZIONE

Indirizzo: STRADA PAGANINE

Numero civico: 140

Riferimenti catastali: Foglio: 263

Mappale: 42

#### FUNZIONE

Funzione principale: residenza

Funzione secondaria: ---

Stato di utilizzazione: in uso

☐ Edificio produttivo agricolo dismesso

#### CARATTERISTICHE DELL'EDIFICIO

Numero di piani: 2

Numero di alloggi: 2

Superficie abitazione (mq): 224

Superficie altre funzioni (mq): 0

Epoca di costruzione: fino al 1800

Tipologia edilizia storica: **casa padronale**

Coerenza con l'impianto storico originario ☒

Integrità tipologica: alterata

Tipo di alterazione: finiture

Stato di conservazione: buono

Vincolo Monumentale D.Lgs. 42/2004: non presente

Categoria di intervento da PSC/RUE 2016: Restauro e risanamento conservativo

Codice Scheda censimento 1985: 263042

#### VALUTAZIONE

☒ Valore testimoniale

☐ Valore architettonico

#### NOTE

## DOCUMENTAZIONE FOTOGRAFICA

Foto censimento 1985/1987



Foto censimento 2017/2020

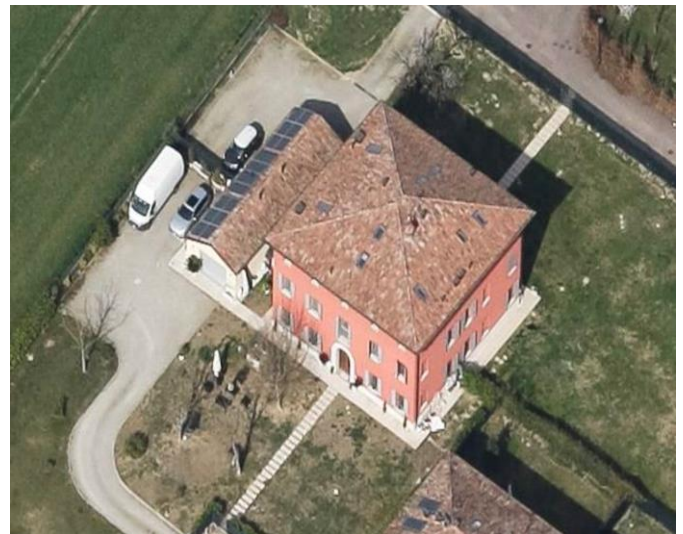

Comune di Modena

## CENSIMENTO PATRIMONIO EDILIZIO IN ZONA EXTRAURBANA

### SCHEDA ANALITICA EDIFICIO

Codice nucleo: 263\_446dr Categoria nucleo: vocati alla trasformazione

**Codice edificio: 29405**

#### LOCALIZZAZIONE

Indirizzo: STRADA PAGANINE

Numero civico: 140

Riferimenti catastali: Foglio: 263

Mappale: 413

#### FUNZIONE

Funzione principale: residenza

Funzione secondaria: ---

Stato di utilizzazione: in uso

☐ Edificio produttivo agricolo dismesso

#### CARATTERISTICHE DELL'EDIFICIO

Numero di piani: 2

Numero di alloggi: 4

Superficie abitazione (mq): 277

Superficie altre funzioni (mq): 0

Epoca di costruzione: fino al 1800

Tipologia edilizia storica: **casa colonica**

Coerenza con l'impianto storico originario ☒

Integrità tipologica: alterata

Tipo di alterazione: alterazione dell'involucro

Stato di conservazione: buono

Vincolo Monumentale D.Lgs. 42/2004: non presente

Categoria di intervento da PSC/RUE 2016: Riqualificazione e ricomposizione tipologica

Codice Scheda censimento 1985: 263046

#### VALUTAZIONE

☒ Valore testimoniale

☐ Valore architettonico

#### NOTE



## DOCUMENTAZIONE FOTOGRAFICA

Foto censimento 1985/1987



Foto censimento 2017/2020

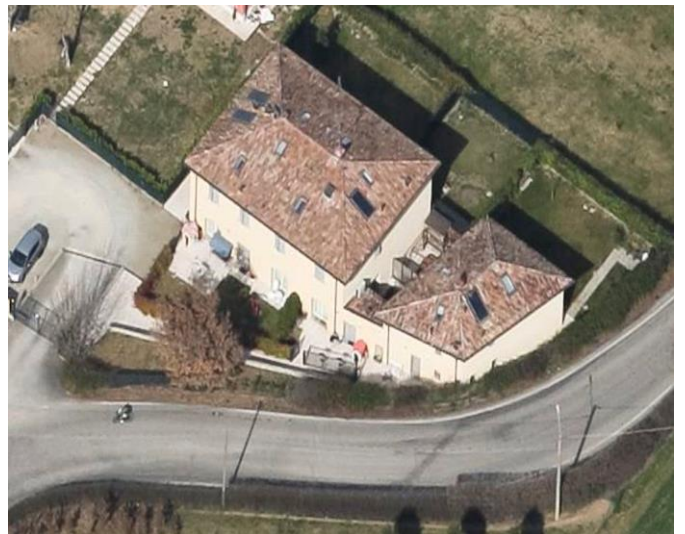
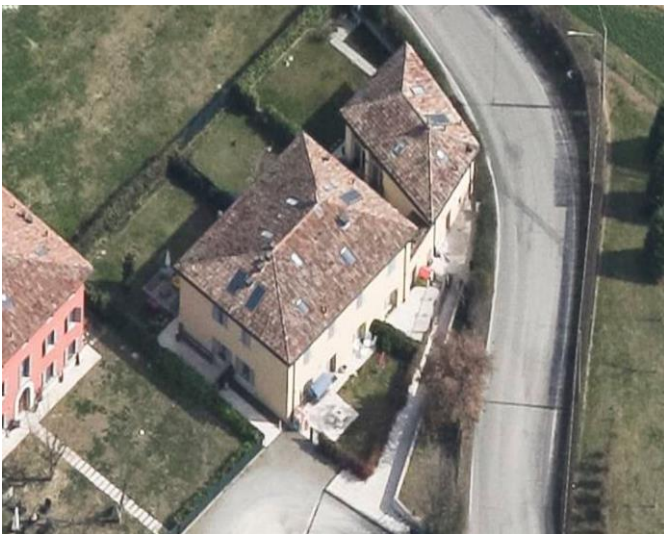

Comune di Modena

## CENSIMENTO PATRIMONIO EDILIZIO IN ZONA EXTRAURBANA

### SCHEDA ANALITICA EDIFICIO

Codice nucleo: 263\_446dr Categoria nucleo: vocati alla trasformazione

**Codice edificio: 29422**

#### LOCALIZZAZIONE

Indirizzo: STRADA PAGANINE

Numero civico: 0

Riferimenti catastali: Foglio: 263

Mappale: 446

#### FUNZIONE

Funzione principale: residenza

Funzione secondaria: ---

Stato di utilizzazione: in uso

☐ Edificio produttivo agricolo dismesso

#### CARATTERISTICHE DELL'EDIFICIO

Numero di piani: 2

Numero di alloggi: 4

Superficie abitazione (mq): 268

Superficie altre funzioni (mq): 0

Epoca di costruzione: dal 1801 al 1900

Tipologia edilizia storica: **stalla e fienile**

Coerenza con l'impianto storico originario ☒

Integrità tipologica: alterata

Tipo di alterazione: alterazione dell'involucro

Stato di conservazione: buono

Vincolo Monumentale D.Lgs. 42/2004: non presente

Categoria di intervento da PSC/RUE 2016: Riqualificazione e ricomposizione tipologica

Codice Scheda censimento 1985: 263044

#### VALUTAZIONE

☒ Valore testimoniale

☐ Valore architettonico

#### NOTE

## DOCUMENTAZIONE FOTOGRAFICA

Foto censimento 1985/1987



Foto censimento 2017/2020





Comune di Modena

## CENSIMENTO PATRIMONIO EDILIZIO IN ZONA EXTRAURBANA

### SCHEDA ANALITICA EDIFICIO

Codice nucleo: 263\_446dr Categoria nucleo: vocati alla trasformazione

**Codice edificio: 29427**

#### LOCALIZZAZIONE

Indirizzo: STRADA PAGANINE

Numero civico: 154

Riferimenti catastali: Foglio: 263

Mappale: 49

#### FUNZIONE

Funzione principale: residenza

Funzione secondaria: ---

Stato di utilizzazione: in uso

☐ Edificio produttivo agricolo dismesso

#### CARATTERISTICHE DELL'EDIFICIO

Numero di piani: 2

Numero di alloggi: 3

Superficie abitazione (mq): 223

Superficie altre funzioni (mq): 0

Epoca di costruzione: dal 1801 al 1900

Tipologia edilizia storica: **casa padronale**

Coerenza con l'impianto storico originario ☒

Integrità tipologica: originaria

Tipo di alterazione:

Stato di conservazione: medio

Vincolo Monumentale D.Lgs. 42/2004: non presente

Categoria di intervento da PSC/RUE 2016: Restauro e risanamento conservativo

Codice Scheda censimento 1985: 263049

#### VALUTAZIONE

☒ Valore testimoniale

☐ Valore architettonico

#### NOTE

## DOCUMENTAZIONE FOTOGRAFICA

Foto censimento 1985/1987



Foto censimento 2017/2020

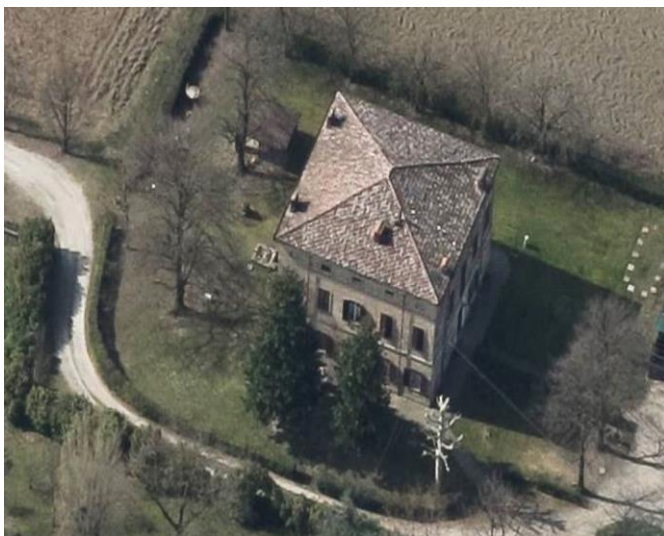

Comune di Modena

## CENSIMENTO PATRIMONIO EDILIZIO IN ZONA EXTRAURBANA

### SCHEDA ANALITICA EDIFICIO

Codice nucleo: 263\_446dr Categoria nucleo: vocati alla trasformazione

**Codice edificio: 29460**

#### LOCALIZZAZIONE

Indirizzo: STRADA PAGANINE

Numero civico: 150

Riferimenti catastali: Foglio: 263

Mappale: 53

#### FUNZIONE

Funzione principale: residenza

Funzione secondaria: ---

Stato di utilizzazione: in uso

☐ Edificio produttivo agricolo dismesso

#### CARATTERISTICHE DELL'EDIFICIO

Numero di piani: 2

Numero di alloggi: 2

Superficie abitazione (mq): 112

Superficie altre funzioni (mq): 0

Epoca di costruzione: dal 1801 al 1900

Tipologia edilizia storica: **casa colonica**

Coerenza con l'impianto storico originario ☒

Integrità tipologica: originaria

Tipo di alterazione:

Stato di conservazione: buono

Vincolo Monumentale D.Lgs. 42/2004: non presente

Categoria di intervento da PSC/RUE 2016: Riqualificazione e ricomposizione tipologica

Codice Scheda censimento 1985: 263053

#### VALUTAZIONE

☒ Valore testimoniale

☐ Valore architettonico

#### NOTE



## DOCUMENTAZIONE FOTOGRAFICA

Foto censimento 1985/1987



Foto censimento 2017/2020

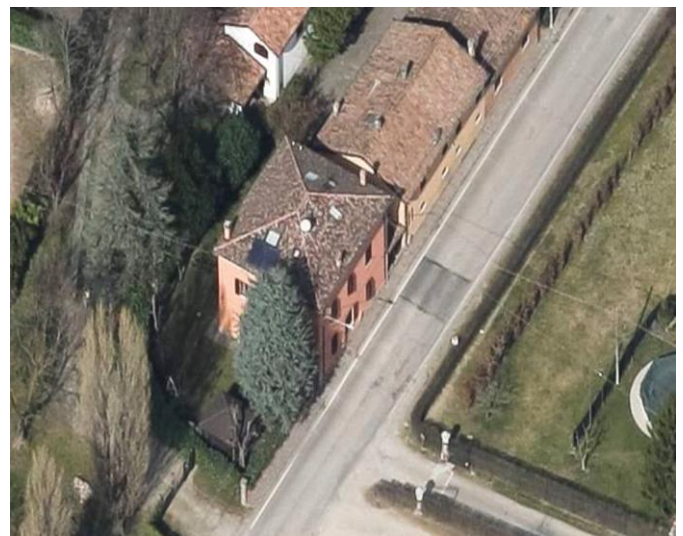

Comune di Modena

## CENSIMENTO PATRIMONIO EDILIZIO IN ZONA EXTRAURBANA

### SCHEDA ANALITICA EDIFICIO

Codice nucleo: 263\_446dr Categoria nucleo: vocati alla trasformazione

**Codice edificio: 29496**

#### LOCALIZZAZIONE

Indirizzo: STRADA PAGANINE

Numero civico: 0

Riferimenti catastali: Foglio: 263

Mappale: 41

#### FUNZIONE

Funzione principale: autorimessa

Funzione secondaria: ---

Stato di utilizzazione: in uso

☐ Edificio produttivo agricolo dismesso

#### CARATTERISTICHE DELL'EDIFICIO

Numero di piani: 1

Numero di alloggi: 0

Superficie abitazione (mq): 0

Superficie altre funzioni (mq): 76

Epoca di costruzione: fino al 1800

Tipologia edilizia storica: **stalla e fienile**

Coerenza con l'impianto storico originario ☒

Integrità tipologica: alterata

Tipo di alterazione: alterazione dell'involucro

Stato di conservazione: buono

Vincolo Monumentale D.Lgs. 42/2004: non presente

Categoria di intervento da PSC/RUE 2016: Riqualificazione e ricomposizione tipologica

Codice Scheda censimento 1985: 263041

#### VALUTAZIONE

☒ Valore testimoniale

☐ Valore architettonico

#### NOTE

pannelli solari integrati nella copertura

## DOCUMENTAZIONE FOTOGRAFICA

Foto censimento 1985/1987



Foto censimento 2017/2020





Comune di Modena

## CENSIMENTO PATRIMONIO EDILIZIO IN ZONA EXTRAURBANA

### SCHEDA ANALITICA EDIFICIO

Codice nucleo: 263\_446dr Categoria nucleo: vocati alla trasformazione

**Codice edificio: 29528**

#### LOCALIZZAZIONE

Indirizzo: STRADA PAGANINE

Numero civico: 150

Riferimenti catastali: Foglio: 263

Mappale: 52

#### FUNZIONE

Funzione principale: residenza

Funzione secondaria: autorimessa

Stato di utilizzazione: in uso

☐ Edificio produttivo agricolo dismesso

#### CARATTERISTICHE DELL'EDIFICIO

Numero di piani: 2

Numero di alloggi: 2

Superficie abitazione (mq): 191

Superficie altre funzioni (mq): 0

Epoca di costruzione: dal 1801 al 1900

Tipologia edilizia storica: **casa colonica**

Coerenza con l'impianto storico originario ☒

Integrità tipologica: originaria

Tipo di alterazione:

Stato di conservazione: buono

Vincolo Monumentale D.Lgs. 42/2004: non presente

Categoria di intervento da PSC/RUE 2016: Riqualificazione e ricomposizione tipologica

Codice Scheda censimento 1985: 263052

#### VALUTAZIONE

☒ Valore testimoniale

☐ Valore architettonico

#### NOTE

## DOCUMENTAZIONE FOTOGRAFICA

Foto censimento 1985/1987



Foto censimento 2017/2020





# CENSIMENTO PATRIMONIO EDILIZIO IN ZONA EXTRAURBANA 2020

Codice nucleo: **264\_76dr**



Foto aerea 2019 - C.G.R. s.p.a. Parma scala 1:5000



Foto aerea 2019 scala 1:2000

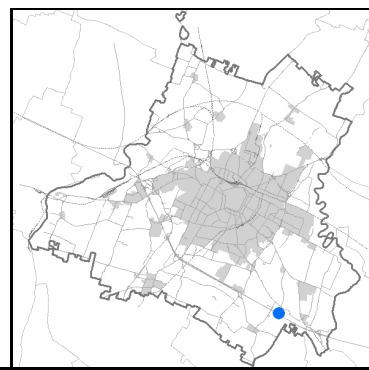

Estratto di mappa 2019 scala 1:2000



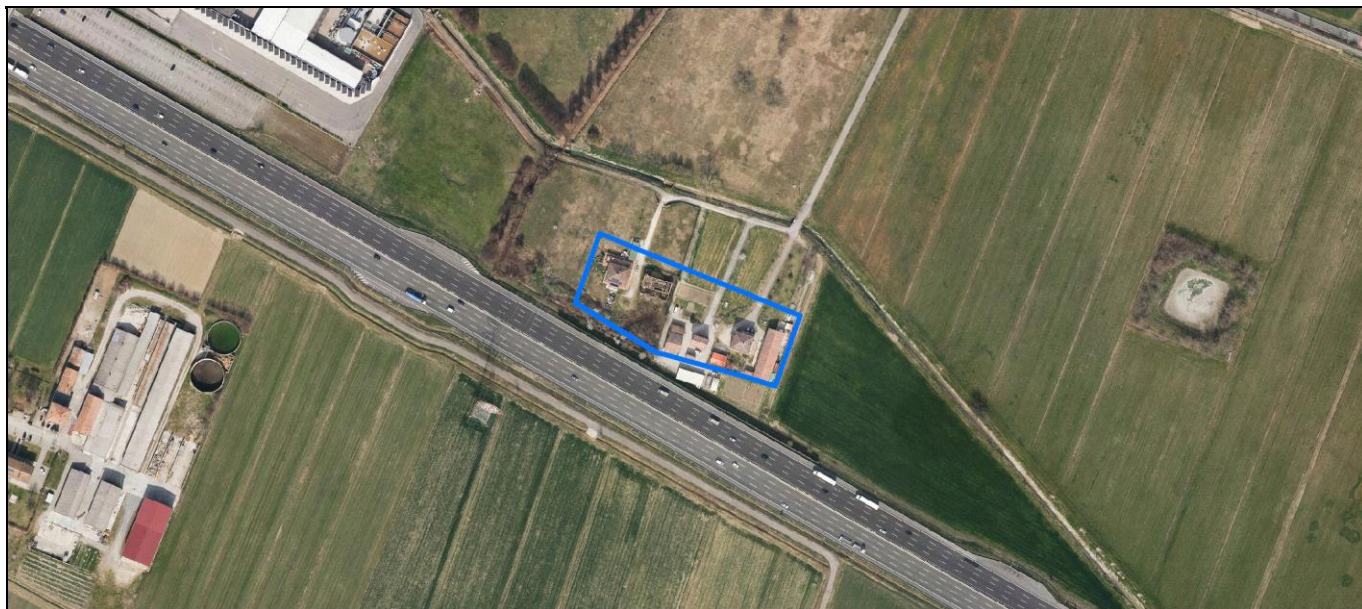
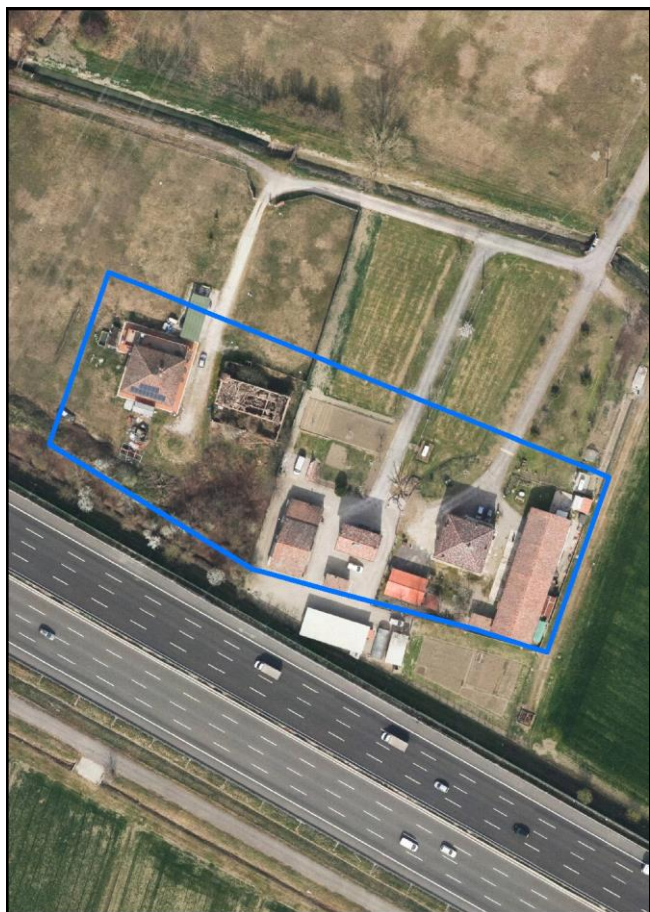

Comune di Modena

**Codice nucleo:** 264\_76dr

**Categoria: vocati alla trasformazione**

residenza

nucleo recuperato

**LOCALIZZAZIONE**

*Indirizzo:* STRADA GHERBELLA

*Numero civico:* 350

*Riferimenti catastali:* Foglio: 264

*Mappale:* 76

**FUNZIONI**

- |   |  |   |   |
|---|--|---|---|
| <input checked="" type="checkbox"/> Residenza   | <input checked="" type="checkbox"/> Deposito | <input type="checkbox"/> Allevamento      | <input type="checkbox"/> Centro Aziendale           |
| <input type="checkbox"/> Serra/vivaio           | <input type="checkbox"/> Agriturismo         | <input type="checkbox"/> Maneggio         | <input type="checkbox"/> Impianto di trasformazione |
| <input type="checkbox"/> Altre attività econom. | <input type="checkbox"/> Fattoria didattica  | <input type="checkbox"/> Imp. tecnologico | <input type="checkbox"/> Attività agricola residua  |

*Note:*

Edifici destinati prevalentemente a residenza (B)

**DESCRIZIONE DELL'IMPIANTO INSEDIATIVO**

**Impianto storico**

*Numero edifici:* 9

*Numero edifici oggetto di indagine:* 1

- ☐ Vincolo Monumentale D.Lgs. 42/2004
- ☐ Vincolo Giardino di notevole interesse
- ☐ Presenza di edifici estranei all'impianto -

*Assetto morfologico:* disposizione libera

*Elementi componenti presenti:*

- |  |  |  |  |
|--|--|--|--|
| <input checked="" type="checkbox"/> recinzione | <input checked="" type="checkbox"/> manufatto funzionale | <input checked="" type="checkbox"/> albero singolo | <input checked="" type="checkbox"/> alberatura a macchia |
| <input type="checkbox"/> pavimentazione        | <input type="checkbox"/> siepe                           | <input type="checkbox"/> alberatura a filare       | <input type="checkbox"/> altro                           |

*Note elementi:*

**RELAZIONI CON IL CONTESTO TERRITORIALE**

*Tipo di accesso:* ☐ accesso indiretto ☐ accesso diretto da viabilità ☒ accesso tramite stradello

*Contesto paesaggistico:*

- |  |  |
|--|--|
| <input checked="" type="checkbox"/> appartenenza ad agglomerato rurale | <input type="checkbox"/> prossimità a territorio urbanizzato     |
| <input type="checkbox"/> insediamento isolato                          | <input checked="" type="checkbox"/> prossimità ad infrastrutture |
| <input type="checkbox"/> prossimità ad area produttiva                 | <input type="checkbox"/> prossimità a corso d'acqua              |

*Criticità ambientali:* assenti

**NOTE**

## DOCUMENTAZIONE FOTOGRAFICA

Foto anno 2019

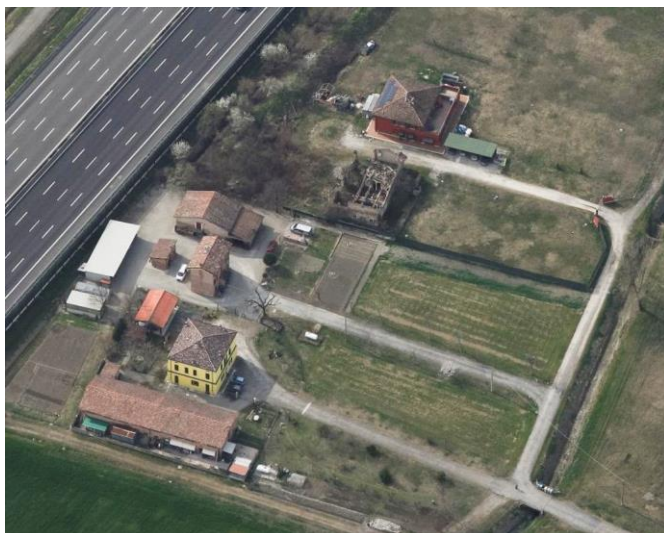
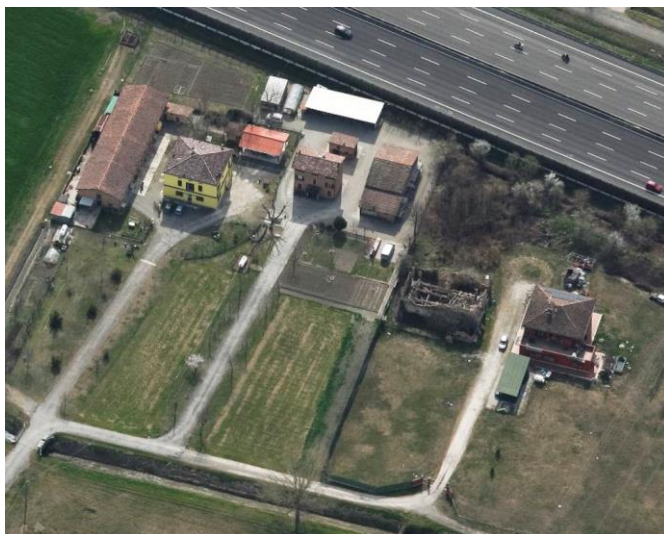
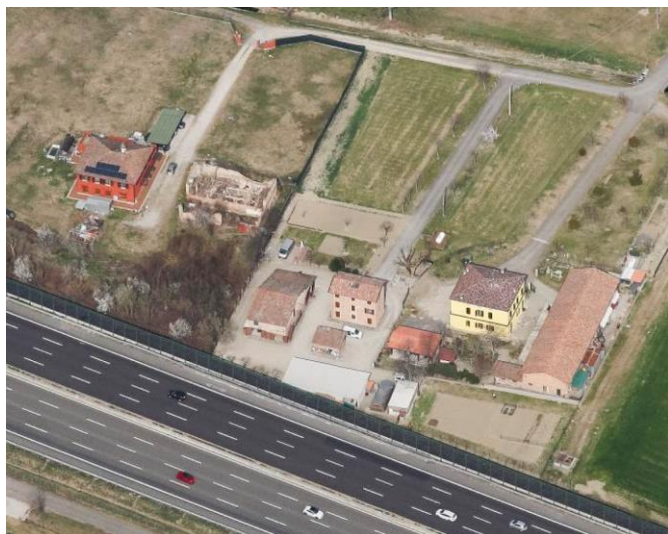

Comune di Modena

## CENSIMENTO PATRIMONIO EDILIZIO IN ZONA EXTRAURBANA

### SCHEDA ANALITICA EDIFICIO

Codice nucleo: 264\_76dr    Categoria nucleo: vocati alla trasformazione

**Codice edificio: 29602**

#### LOCALIZZAZIONE

*Indirizzo:* STRADA GHERBELLA

*Numero civico:* 350

*Riferimenti catastali:* Foglio: 264

*Mappale:* 76

#### FUNZIONE

*Funzione principale:* fienile

*Funzione secondaria:* ---

*Stato di utilizzazione:* non in uso

☒ *Edificio produttivo agricolo dismesso*

#### CARATTERISTICHE DELL'EDIFICIO

*Numero di piani:* 1

*Numero di alloggi:* 0

*Superficie abitazione (mq):* 0

*Superficie altre funzioni (mq):* 244

*Epoca di costruzione:* dal 1801 al 1900

*Tipologia edilizia storica:* **stalla e fienile**

*Coerenza con l'impianto storico originario* ☒

*Integrità tipologica:* originaria

*Tipo di alterazione:*

*Stato di conservazione:* rudere

*Vincolo Monumentale D.Lgs. 42/2004:* non presente

*Categoria di intervento da PSC/RUE 2016:* Riqualificazione e ricomposizione tipologica

*Codice Scheda censimento 1985:* 264078

#### VALUTAZIONE

☒ Valore testimoniale

☐ Valore architettonico

#### NOTE



## DOCUMENTAZIONE FOTOGRAFICA

Foto censimento 1985/1987



Foto censimento 2017/2020





# CENSIMENTO PATRIMONIO EDILIZIO IN ZONA EXTRAURBANA 2020

Codice nucleo: **264\_132dr**



Foto aerea 2019 - C.G.R. s.p.a. Parma scala 1:5000



Foto aerea 2019 scala 1:2000

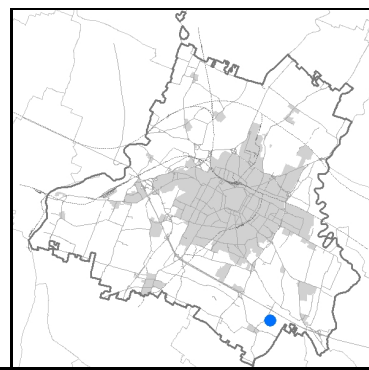
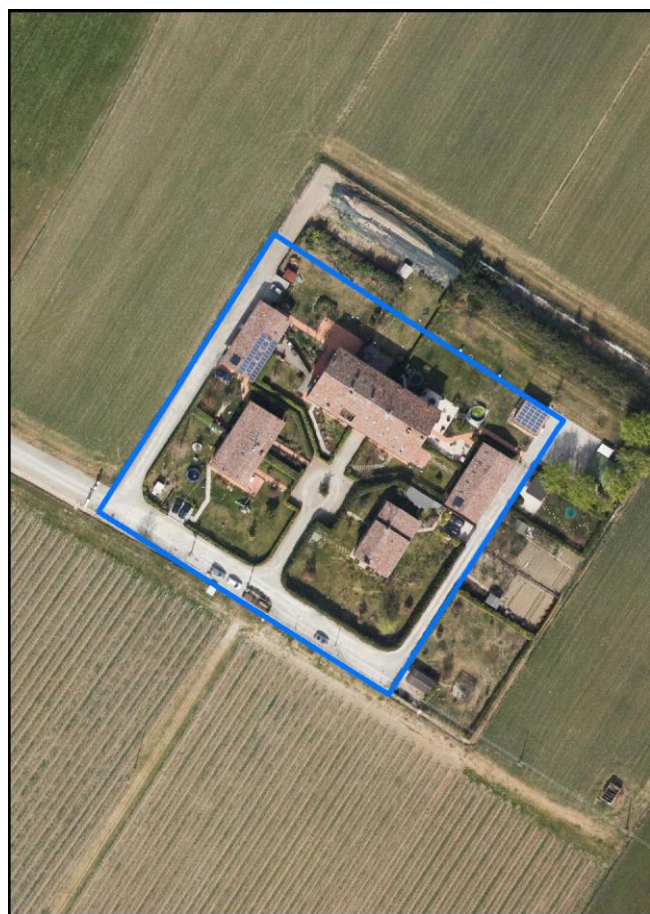

Estratto di mappa 2019 scala 1:2000



Comune di Modena

**Codice nucleo:** 264\_132dr

**Categoria: vocati alla trasformazione**

residenza

nucleo recuperato

**LOCALIZZAZIONE**

*Indirizzo:* STRADA PAGANINE

*Numero civico:* 119

*Riferimenti catastali:* Foglio: 264

*Mappale:* 132

**FUNZIONI**

- |   |  |   |   |
|---|--|---|---|
| <input checked="" type="checkbox"/> Residenza   | <input checked="" type="checkbox"/> Deposito | <input type="checkbox"/> Allevamento      | <input type="checkbox"/> Centro Aziendale           |
| <input type="checkbox"/> Serra/vivaio           | <input type="checkbox"/> Agriturismo         | <input type="checkbox"/> Maneggio         | <input type="checkbox"/> Impianto di trasformazione |
| <input type="checkbox"/> Altre attività econom. | <input type="checkbox"/> Fattoria didattica  | <input type="checkbox"/> Imp. tecnologico | <input type="checkbox"/> Attività agricola residua  |

*Note:*

Edifici destinati prevalentemente a residenza (B)

**DESCRIZIONE DELL'IMPIANTO INSEDIATIVO**

**Impianto storico**

*Numero edifici:* 5

*Numero edifici oggetto di indagine:* 1

- ☐ Vincolo Monumentale D.Lgs. 42/2004
- ☐ Vincolo Giardino di notevole interesse
- ☐ Presenza di edifici estranei all'impianto -

*Assetto morfologico:* corte aperta

*Elementi componenti presenti:*

- |  |  |  |   |
|--|--|--|---|
| <input checked="" type="checkbox"/> recinzione     | <input checked="" type="checkbox"/> manufatto funzionale | <input checked="" type="checkbox"/> albero singolo | <input type="checkbox"/> alberatura a macchia |
| <input checked="" type="checkbox"/> pavimentazione | <input checked="" type="checkbox"/> siepe                | <input type="checkbox"/> alberatura a filare       | <input type="checkbox"/> altro                |

*Note elementi:*

**RELAZIONI CON IL CONTESTO TERRITORIALE**

*Tipo di accesso:* ☐ accesso indiretto ☐ accesso diretto da viabilità ☒ accesso tramite stradello

*Contesto paesaggistico:*

- |   |  |
|---|--|
| <input type="checkbox"/> appartenenza ad agglomerato rurale | <input type="checkbox"/> prossimità a territorio urbanizzato |
| <input checked="" type="checkbox"/> insediamento isolato    | <input type="checkbox"/> prossimità ad infrastrutture        |
| <input type="checkbox"/> prossimità ad area produttiva      | <input type="checkbox"/> prossimità a corso d'acqua          |

*Criticità ambientali:* fonti esterne  
(traliccio alta tensione 160 m)

**NOTE**



## DOCUMENTAZIONE FOTOGRAFICA

Foto anno 2019



Comune di Modena

## CENSIMENTO PATRIMONIO EDILIZIO IN ZONA EXTRAURBANA

### SCHEDA ANALITICA EDIFICIO

Codice nucleo: 264\_132dr Categoria nucleo: vocati alla trasformazione

**Codice edificio: 29582**

#### LOCALIZZAZIONE

Indirizzo: STRADA PAGANINE

Numero civico: 119

Riferimenti catastali: Foglio: 264

Mappale: 132

#### FUNZIONE

Funzione principale: residenza

Funzione secondaria: ---

Stato di utilizzazione: in uso

☐ Edificio produttivo agricolo dismesso

#### CARATTERISTICHE DELL'EDIFICIO

Numero di piani: 2

Numero di alloggi: 7

Superficie abitazione (mq): 459

Superficie altre funzioni (mq): 0

Epoca di costruzione: dal 1801 al 1900

Tipologia edilizia storica: **edificio a porta morta**

Coerenza con l'impianto storico originario ☒

Integrità tipologica: alterata

Tipo di alterazione: alterazione dell'involucro

Stato di conservazione: buono

Vincolo Monumentale D.Lgs. 42/2004: non presente

Categoria di intervento da PSC/RUE 2016: Riqualificazione e ricomposizione tipologica

Codice Scheda censimento 1985: 264132

#### VALUTAZIONE

☒ Valore testimoniale

☐ Valore architettonico

#### NOTE



## DOCUMENTAZIONE FOTOGRAFICA

Foto censimento 1985/1987



Foto censimento 2017/2020





# CENSIMENTO PATRIMONIO EDILIZIO IN ZONA EXTRAURBANA 2020

Codice nucleo: 265\_26dr



Foto aerea 2019 - C.G.R. s.p.a. Parma scala 1:5000



Foto aerea 2019 scala 1:2000

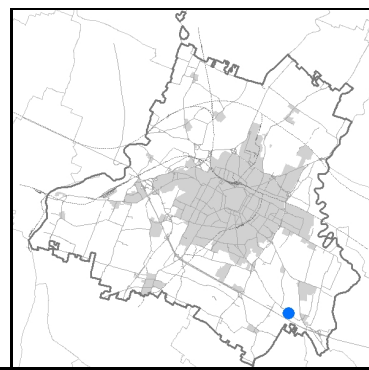

Estratto di mappa 2019 scala 1:2000

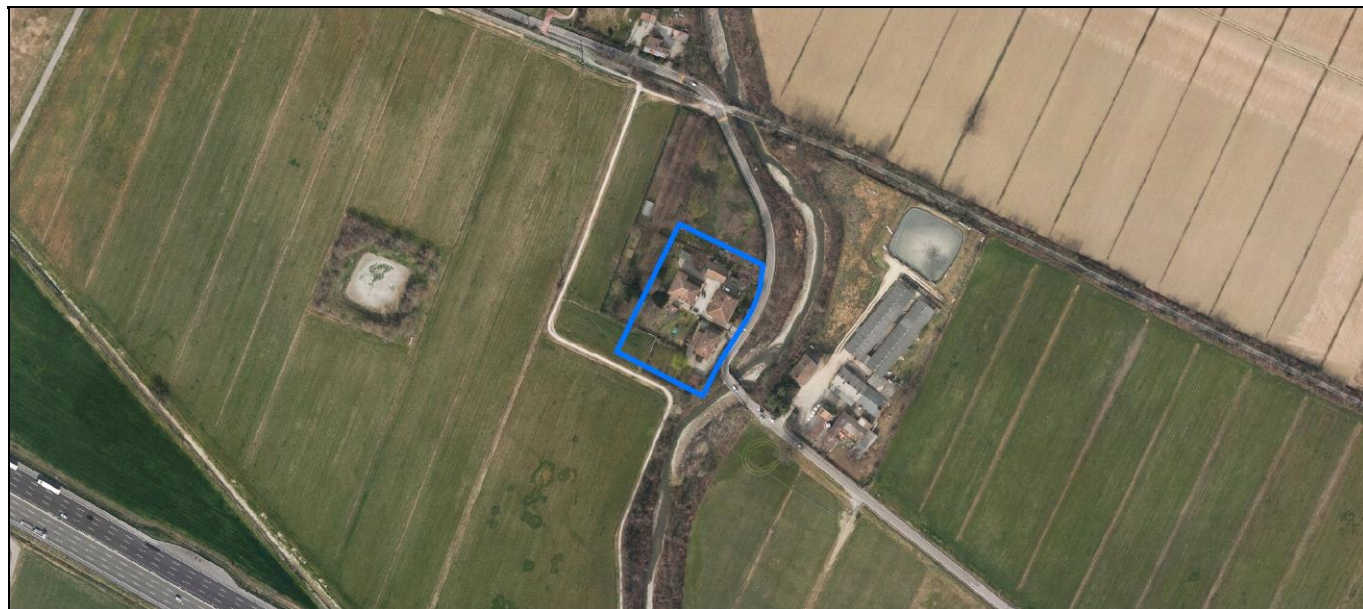
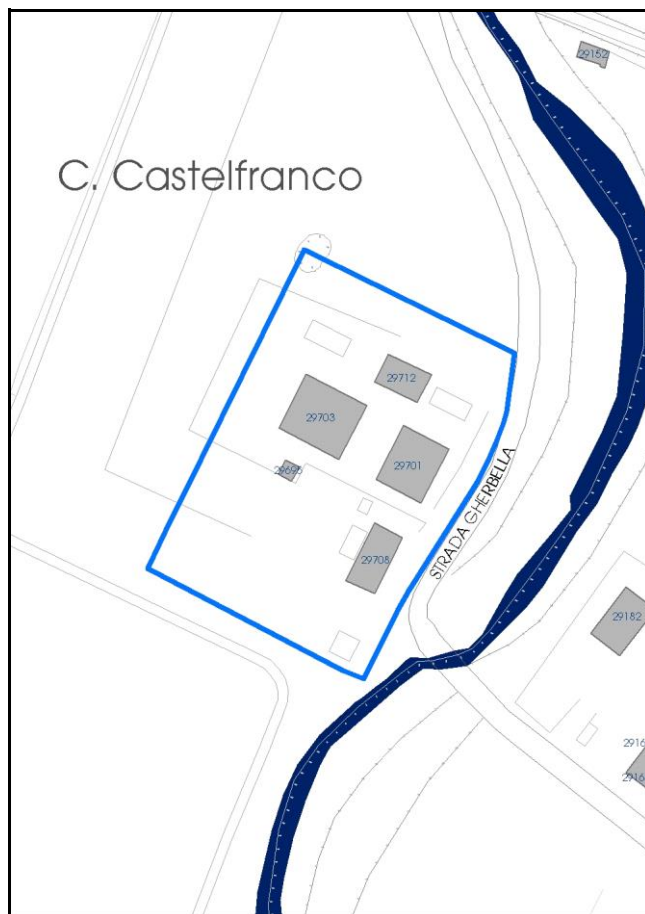

Comune di Modena

**Codice nucleo:** 265\_26dr

**Categoria: vocati alla trasformazione**

residenza

nucleo recuperato

**LOCALIZZAZIONE**

*Indirizzo:* STRADA GHERBELLA

*Numero civico:* 432

*Riferimenti catastali:* Foglio: 265

*Mappale:* 26

**FUNZIONI**

- |   |  |   |   |
|---|--|---|---|
| <input checked="" type="checkbox"/> Residenza   | <input checked="" type="checkbox"/> Deposito | <input type="checkbox"/> Allevamento      | <input type="checkbox"/> Centro Aziendale           |
| <input type="checkbox"/> Serra/vivaio           | <input type="checkbox"/> Agriturismo         | <input type="checkbox"/> Maneggio         | <input type="checkbox"/> Impianto di trasformazione |
| <input type="checkbox"/> Altre attività econom. | <input type="checkbox"/> Fattoria didattica  | <input type="checkbox"/> Imp. tecnologico | <input type="checkbox"/> Attività agricola residua  |

*Note:*

Edifici destinati prevalentemente a residenza (B)

**DESCRIZIONE DELL'IMPIANTO INSEDIATIVO**

**Impianto storico**

*Numero edifici:* 5

*Numero edifici oggetto di indagine:* 3

- ☐ Vincolo Monumentale D.Lgs. 42/2004
- ☐ Vincolo Giardino di notevole interesse
- ☐ Presenza di edifici estranei all'impianto -

*Assetto morfologico:* corte aperta

*Elementi componenti presenti:*

- |  |  |  |  |
|--|--|--|--|
| <input checked="" type="checkbox"/> recinzione | <input checked="" type="checkbox"/> manufatto funzionale | <input type="checkbox"/> albero singolo      | <input checked="" type="checkbox"/> alberatura a macchia |
| <input type="checkbox"/> pavimentazione        | <input checked="" type="checkbox"/> siepe                | <input type="checkbox"/> alberatura a filare | <input type="checkbox"/> altro                           |

*Note elementi:*

**RELAZIONI CON IL CONTESTO TERRITORIALE**

*Tipo di accesso:* ☐ accesso indiretto ☒ accesso diretto da viabilità ☐ accesso tramite stradello

*Contesto paesaggistico:*

- |  |  |
|--|--|
| <input checked="" type="checkbox"/> appartenenza ad agglomerato rurale | <input type="checkbox"/> prossimità a territorio urbanizzato   |
| <input type="checkbox"/> insediamento isolato                          | <input type="checkbox"/> prossimità ad infrastrutture          |
| <input type="checkbox"/> prossimità ad area produttiva                 | <input checked="" type="checkbox"/> prossimità a corso d'acqua |

*Criticità ambientali:* fonti esterne

60 m da allevamento suini

**NOTE**



## DOCUMENTAZIONE FOTOGRAFICA

Foto anno 2019

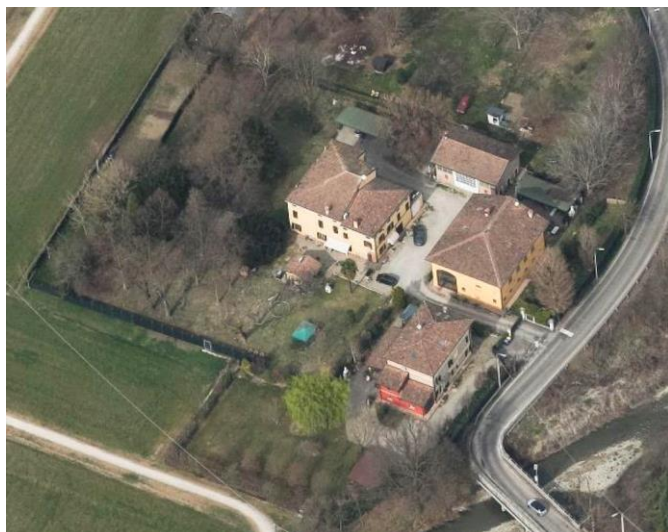



Comune di Modena

## CENSIMENTO PATRIMONIO EDILIZIO IN ZONA EXTRAURBANA

### SCHEDA ANALITICA EDIFICIO

Codice nucleo: 265\_26dr    Categoria nucleo: vocati alla trasformazione

**Codice edificio: 29701**

#### LOCALIZZAZIONE

Indirizzo: STRADA GHERBELLA

Numero civico: 432

Riferimenti catastali: Foglio: 265

Mappale: 30

#### FUNZIONE

Funzione principale: residenza

Funzione secondaria: ---

Stato di utilizzazione: in uso

☐ Edificio produttivo agricolo dismesso

#### CARATTERISTICHE DELL'EDIFICIO

Numero di piani: 2

Numero di alloggi: 1

Superficie abitazione (mq): 216

Superficie altre funzioni (mq): 0

Epoca di costruzione: dal 1801 al 1900

Tipologia edilizia storica: **stalla e fienile**

Coerenza con l'impianto storico originario ☒

Integrità tipologica: alterata

Tipo di alterazione: alterazione dell'involucro

Stato di conservazione: buono

Vincolo Monumentale D.Lgs. 42/2004: non presente

Categoria di intervento da PSC/RUE 2016: Restauro e risanamento conservativo

Codice Scheda censimento 1985: 265030

#### VALUTAZIONE

☒ Valore testimoniale

☐ Valore architettonico

#### NOTE

---

## DOCUMENTAZIONE FOTOGRAFICA

Foto censimento 1985/1987



Foto censimento 2017/2020



Comune di Modena

## CENSIMENTO PATRIMONIO EDILIZIO IN ZONA EXTRAURBANA

### SCHEDA ANALITICA EDIFICIO

Codice nucleo: 265\_26dr    Categoria nucleo: vocati alla trasformazione

**Codice edificio: 29703**

#### LOCALIZZAZIONE

Indirizzo: STRADA GHERBELLA

Numero civico: 432

Riferimenti catastali: Foglio: 265

Mappale: 26

#### FUNZIONE

Funzione principale: residenza

Funzione secondaria: ---

Stato di utilizzazione: in uso

☐ Edificio produttivo agricolo dismesso

#### CARATTERISTICHE DELL'EDIFICIO

Numero di piani: 2

Numero di alloggi: 2

Superficie abitazione (mq): 288

Superficie altre funzioni (mq): 0

Epoca di costruzione: dal 1801 al 1900

Tipologia edilizia storica: **casa padronale**

Coerenza con l'impianto storico originario ☒

Integrità tipologica: originaria

Tipo di alterazione:

Stato di conservazione: buono

Vincolo Monumentale D.Lgs. 42/2004: non presente

Categoria di intervento da PSC/RUE 2016: Riqualificazione e ricomposizione tipologica

Codice Scheda censimento 1985: 265026

#### VALUTAZIONE

☒ Valore testimoniale

☐ Valore architettonico

#### NOTE



## DOCUMENTAZIONE FOTOGRAFICA

Foto censimento 1985/1987



Foto censimento 2017/2020



Comune di Modena

## CENSIMENTO PATRIMONIO EDILIZIO IN ZONA EXTRAURBANA

### SCHEDA ANALITICA EDIFICIO

Codice nucleo: 265\_26dr    Categoria nucleo: vocati alla trasformazione

**Codice edificio: 29708**

#### LOCALIZZAZIONE

Indirizzo: STRADA GHERBELLA

Numero civico: 432

Riferimenti catastali: Foglio: 265

Mappale: 31

#### FUNZIONE

Funzione principale: residenza

Funzione secondaria: ---

Stato di utilizzazione: in uso

☐ Edificio produttivo agricolo dismesso

#### CARATTERISTICHE DELL'EDIFICIO

Numero di piani: 3

Numero di alloggi: 1

Superficie abitazione (mq): 140

Superficie altre funzioni (mq): 0

Epoca di costruzione: dal 1801 al 1900

Tipologia edilizia storica: **casa padronale**

Coerenza con l'impianto storico originario ☒

Integrità tipologica: alterata

Tipo di alterazione: ampliamento

Stato di conservazione: buono

Vincolo Monumentale D.Lgs. 42/2004: non presente

Categoria di intervento da PSC/RUE 2016: Riqualificazione e ricomposizione tipologica

Codice Scheda censimento 1985: 265031

#### VALUTAZIONE

☒ Valore testimoniale

☐ Valore architettonico

#### NOTE

---

## DOCUMENTAZIONE FOTOGRAFICA

Foto censimento 1985/1987



Foto censimento 2017/2020





# CENSIMENTO PATRIMONIO EDILIZIO IN ZONA EXTRAURBANA 2020

Codice nucleo: 265\_43dr



Foto aerea 2019 - C.G.R. s.p.a. Parma scala 1:5000



Foto aerea 2019 scala 1:2000

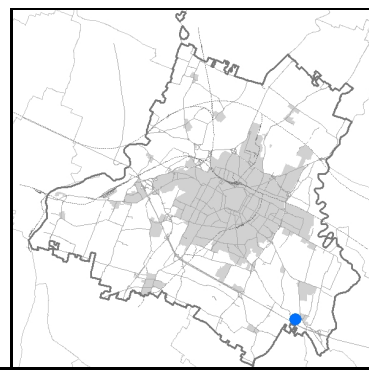

Estratto di mappa 2019 scala 1:2000

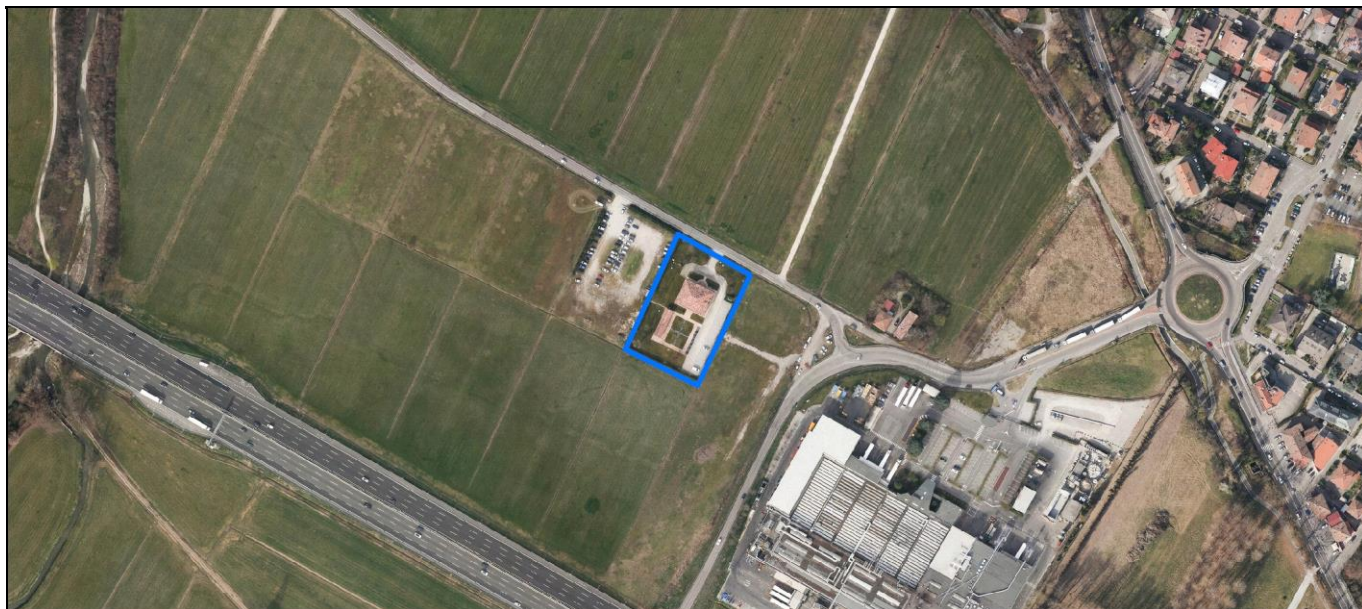
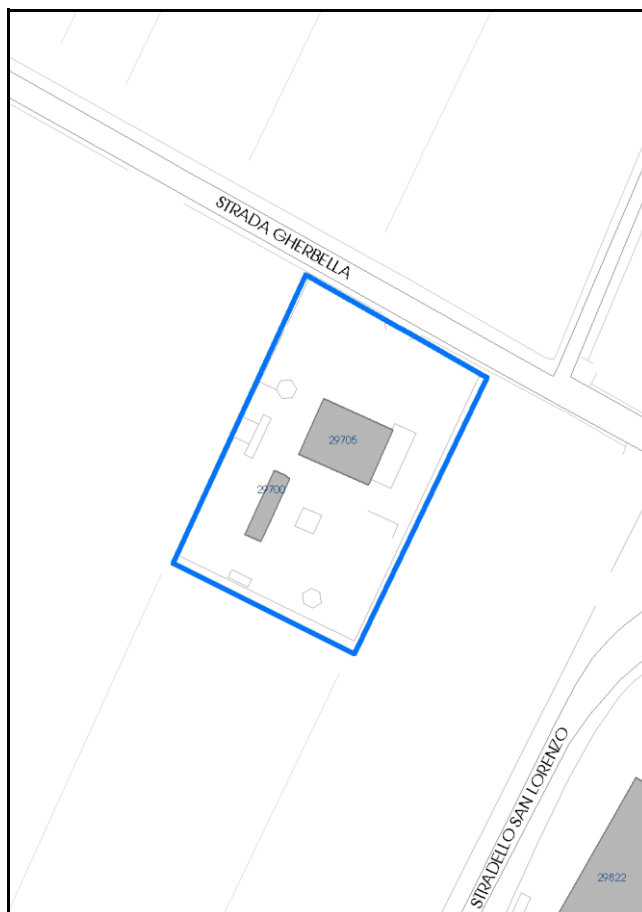

Comune di Modena

**Codice nucleo:** 265\_43dr

**Categoria:** strutture terziarie

nucleo recuperato

## LOCALIZZAZIONE

*Indirizzo:* STRADA GHERBELLA

*Numero civico:* 448

*Riferimenti catastali:* Foglio: 265

*Mappale:* 43

## FUNZIONI

- |  |   |   |   |
|--|---|---|---|
| <input type="checkbox"/> Residenza                         | <input type="checkbox"/> Deposito           | <input type="checkbox"/> Allevamento      | <input type="checkbox"/> Centro Aziendale           |
| <input type="checkbox"/> Serra/vivaio                      | <input type="checkbox"/> Agriturismo        | <input type="checkbox"/> Maneggio         | <input type="checkbox"/> Impianto di trasformazione |
| <input checked="" type="checkbox"/> Altre attività econom. | <input type="checkbox"/> Fattoria didattica | <input type="checkbox"/> Imp. tecnologico | <input type="checkbox"/> Attività agricola residua  |

*Note:* Struttura direzionale

Edifici destinati prevalentemente a residenza (B)

## DESCRIZIONE DELL'IMPIANTO INSEDIATIVO

**Impianto storico**

*Numero edifici:* 2

*Numero edifici oggetto di indagine:* 2

- ☐ Vincolo Monumentale D.Lgs. 42/2004
- ☐ Vincolo Giardino di notevole interesse
- ☐ Presenza di edifici estranei all'impianto -

*Assetto morfologico:* corte aperta

*Elementi componenti presenti:*

- |  |   |  |  |
|--|---|--|--|
| <input checked="" type="checkbox"/> recinzione     | <input type="checkbox"/> manufatto funzionale | <input checked="" type="checkbox"/> albero singolo | <input checked="" type="checkbox"/> alberatura a macchia |
| <input checked="" type="checkbox"/> pavimentazione | <input checked="" type="checkbox"/> siepe     | <input type="checkbox"/> alberatura a filare       | <input type="checkbox"/> altro                           |

*Note elementi:*

## RELAZIONI CON IL CONTESTO TERRITORIALE

*Tipo di accesso:* ☐ accesso indiretto ☒ accesso diretto da viabilità ☐ accesso tramite stradello

*Contesto paesaggistico:*

- |  |  |
|--|--|
| <input checked="" type="checkbox"/> appartenenza ad agglomerato rurale | <input type="checkbox"/> prossimità a territorio urbanizzato     |
| <input type="checkbox"/> insediamento isolato                          | <input checked="" type="checkbox"/> prossimità ad infrastrutture |
| <input type="checkbox"/> prossimità ad area produttiva                 | <input type="checkbox"/> prossimità a corso d'acqua              |

*Criticità ambientali:* assenti

## NOTE



## DOCUMENTAZIONE FOTOGRAFICA

Foto anno 2019





Comune di Modena

## CENSIMENTO PATRIMONIO EDILIZIO IN ZONA EXTRAURBANA

### SCHEDA ANALITICA EDIFICIO

Codice nucleo: 265\_43dr    Categoria nucleo: strutture terziarie

**Codice edificio: 29700**

#### LOCALIZZAZIONE

*Indirizzo:* STRADA GHERBELLA

*Numero civico:* 448

*Riferimenti catastali:* Foglio: 265

*Mappale:* 43

#### FUNZIONE

*Funzione principale:* uffici aziendali

*Funzione secondaria:* ---

*Stato di utilizzazione:* in uso

☐ *Edificio produttivo agricolo dismesso*

#### CARATTERISTICHE DELL'EDIFICIO

*Numero di piani:* 1

*Numero di alloggi:* 0

*Superficie abitazione (mq):* 0

*Superficie altre funzioni (mq):* 86

*Epoca di costruzione:* dal 1801 al 1900

*Tipologia edilizia storica:* **stalla e fienile**

*Coerenza con l'impianto storico originario* ☒

*Integrità tipologica:* originaria

*Tipo di alterazione:*

*Stato di conservazione:* buono

*Vincolo Monumentale D.Lgs. 42/2004:* non presente

*Categoria di intervento da PSC/RUE 2016:* Restauro e risanamento conservativo

*Codice Scheda censimento 1985:* 265044

#### VALUTAZIONE

☒ Valore testimoniale

☐ Valore architettonico

#### NOTE

## DOCUMENTAZIONE FOTOGRAFICA

Foto censimento 1985/1987



Foto censimento 2017/2020

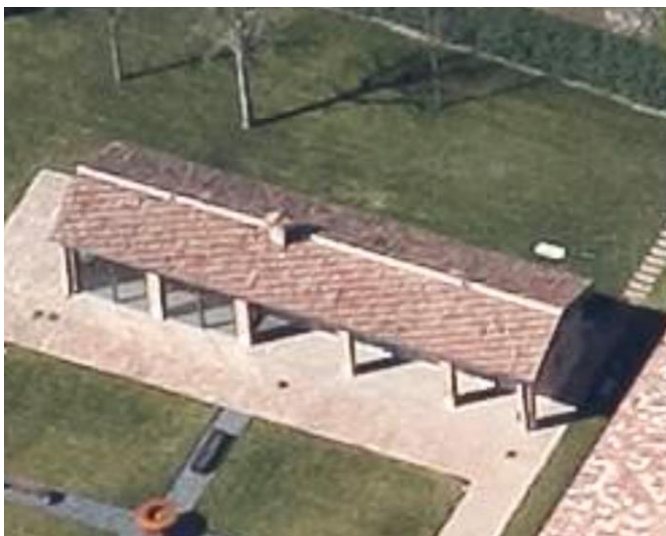

Comune di Modena

## CENSIMENTO PATRIMONIO EDILIZIO IN ZONA EXTRAURBANA

### SCHEDA ANALITICA EDIFICIO

Codice nucleo: 265\_43dr    Categoria nucleo: strutture terziarie

**Codice edificio: 29705**

#### LOCALIZZAZIONE

Indirizzo: STRADA GHERBELLA

Numero civico: 448

Riferimenti catastali: Foglio: 265

Mappale: 43

#### FUNZIONE

Funzione principale: uffici aziendali

Funzione secondaria: ---

Stato di utilizzazione: in uso

☐ Edificio produttivo agricolo dismesso

#### CARATTERISTICHE DELL'EDIFICIO

Numero di piani: 2

Numero di alloggi: 0

Superficie abitazione (mq): 0

Superficie altre funzioni (mq): 324

Epoca di costruzione: dal 1901 al 1945

Tipologia edilizia storica: **edificio a porta morta**

Coerenza con l'impianto storico originario ☒

Integrità tipologica: alterata

Tipo di alterazione: alterazione dell'involucro

Stato di conservazione: buono

Vincolo Monumentale D.Lgs. 42/2004: non presente

Categoria di intervento da PSC/RUE 2016: Restauro e risanamento conservativo

Codice Scheda censimento 1985: 265043

#### VALUTAZIONE

☒ Valore testimoniale

☐ Valore architettonico

#### NOTE



## DOCUMENTAZIONE FOTOGRAFICA

Foto censimento 1985/1987



Foto censimento 2017/2020

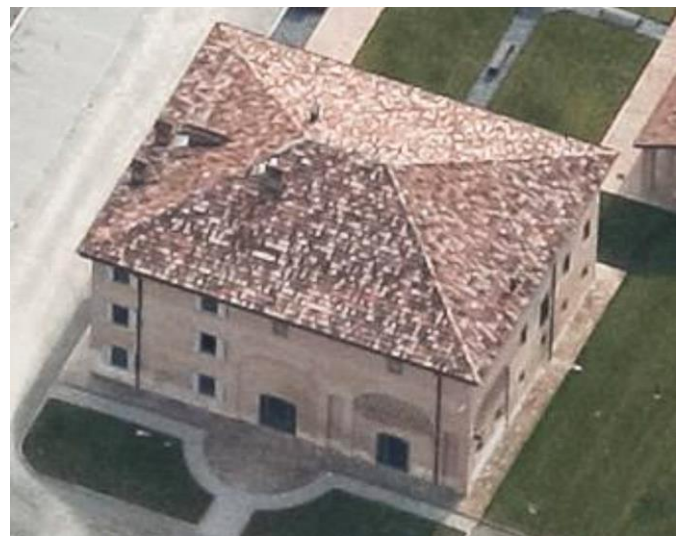

# CENSIMENTO PATRIMONIO EDILIZIO IN ZONA EXTRAURBANA 2020

Codice nucleo: 266\_81dr



Foto aerea 2019 - C.G.R. s.p.a. Parma scala 1:5000



Foto aerea 2019 scala 1:2000

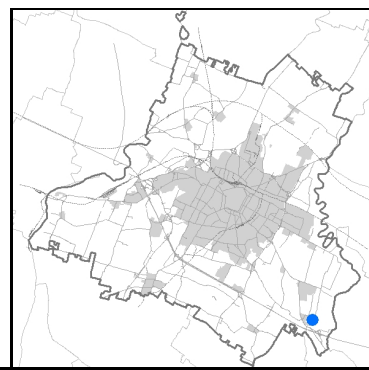

Estratto di mappa 2019 scala 1:2000



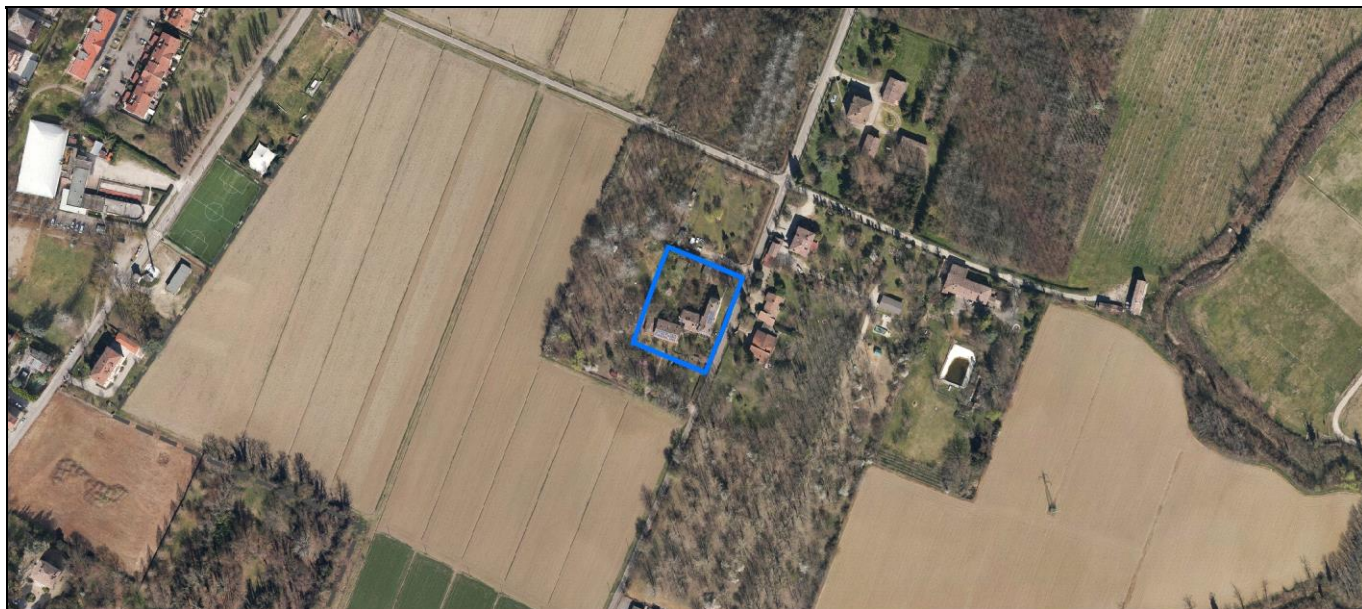
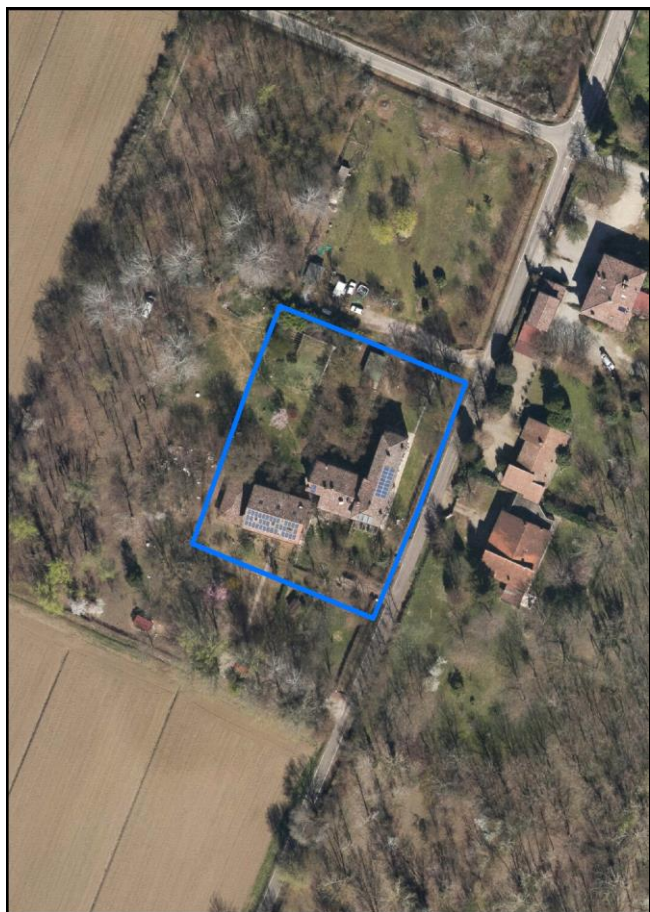
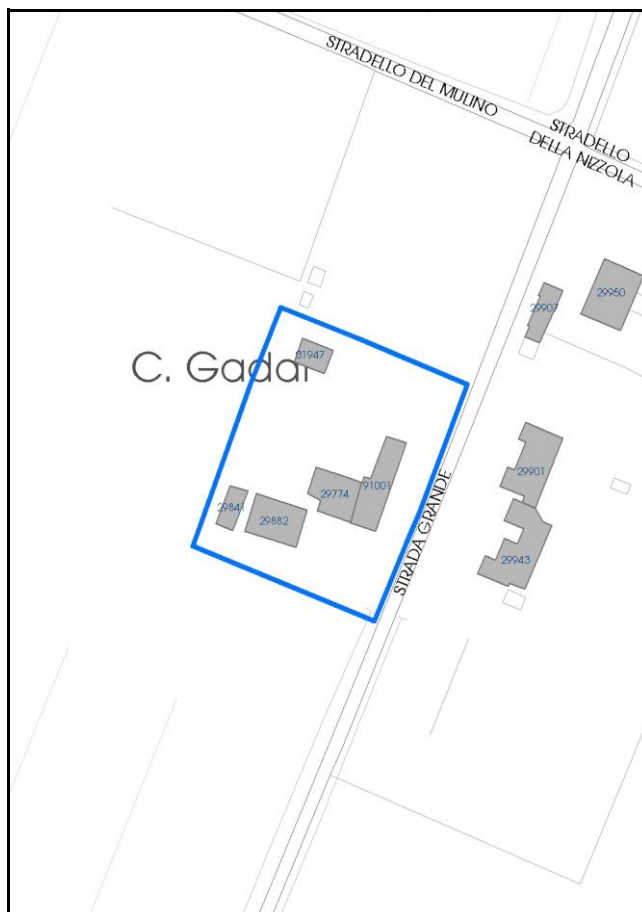

**Categoria: vocati alla trasformazione**

residenza

nucleo recuperato

**LOCALIZZAZIONE**

Indirizzo: STRADA GRANDE

Numero civico: 246

Riferimenti catastali: Foglio: 266

Mappale: 81

**FUNZIONI**

- |   |  |   |   |
|---|--|---|---|
| <input checked="" type="checkbox"/> Residenza   | <input checked="" type="checkbox"/> Deposito | <input type="checkbox"/> Allevamento      | <input type="checkbox"/> Centro Aziendale           |
| <input type="checkbox"/> Serra/vivaio           | <input type="checkbox"/> Agriturismo         | <input type="checkbox"/> Maneggio         | <input type="checkbox"/> Impianto di trasformazione |
| <input type="checkbox"/> Altre attività econom. | <input type="checkbox"/> Fattoria didattica  | <input type="checkbox"/> Imp. tecnologico | <input type="checkbox"/> Attività agricola residua  |

Note:

Edifici destinati prevalentemente a residenza (B)

**DESCRIZIONE DELL'IMPIANTO INSEDIATIVO**

Impianto storico

Numero edifici: 5

Numero edifici oggetto di indagine: 4

- ☐ Vincolo Monumentale D.Lgs. 42/2004
- ☐ Vincolo Giardino di notevole interesse
- ☐ Presenza di edifici estranei all'impianto -

Assetto morfologico: disposizione libera

Elementi componenti presenti:

- |  |  |  |  |
|--|--|--|--|
| <input checked="" type="checkbox"/> recinzione     | <input checked="" type="checkbox"/> manufatto funzionale | <input type="checkbox"/> albero singolo      | <input checked="" type="checkbox"/> alberatura a macchia |
| <input checked="" type="checkbox"/> pavimentazione | <input checked="" type="checkbox"/> siepe                | <input type="checkbox"/> alberatura a filare | <input type="checkbox"/> altro                           |

Note elementi:

**RELAZIONI CON IL CONTESTO TERRITORIALE**Tipo di accesso: ☐ accesso indiretto ☒ accesso diretto da viabilità ☐ accesso tramite stradello

Contesto paesaggistico:

- |  |  |
|--|--|
| <input checked="" type="checkbox"/> appartenenza ad agglomerato rurale | <input type="checkbox"/> prossimità a territorio urbanizzato |
| <input type="checkbox"/> insediamento isolato                          | <input type="checkbox"/> prossimità ad infrastrutture        |
| <input type="checkbox"/> prossimità ad area produttiva                 | <input type="checkbox"/> prossimità a corso d'acqua          |

Criticità ambientali: assenti

**NOTE**



## DOCUMENTAZIONE FOTOGRAFICA

Foto anno 2019



Comune di Modena

## CENSIMENTO PATRIMONIO EDILIZIO IN ZONA EXTRAURBANA

### SCHEDA ANALITICA EDIFICIO

Codice nucleo: 266\_81dr    Categoria nucleo: vocati alla trasformazione

**Codice edificio: 29774**

#### LOCALIZZAZIONE

Indirizzo: STRADA GRANDE

Numero civico: 242

Riferimenti catastali: Foglio: 266

Mappale: 79

#### FUNZIONE

Funzione principale: residenza

Funzione secondaria: ---

Stato di utilizzazione: in uso

☐ Edificio produttivo agricolo dismesso

#### CARATTERISTICHE DELL'EDIFICIO

Numero di piani: 2

Numero di alloggi: 3

Superficie abitazione (mq): 129

Superficie altre funzioni (mq): 0

Epoca di costruzione: dal 1901 al 1945

Tipologia edilizia storica: **casa padronale**

Coerenza con l'impianto storico originario ☒

Integrità tipologica: originaria

Tipo di alterazione:

Stato di conservazione: buono

Vincolo Monumentale D.Lgs. 42/2004: non presente

Categoria di intervento da PSC/RUE 2016: Restauro e risanamento conservativo

Codice Scheda censimento 1985: 266082

#### VALUTAZIONE

☒ Valore testimoniale

☐ Valore architettonico

#### NOTE

## DOCUMENTAZIONE FOTOGRAFICA

Foto censimento 1985/1987



Foto censimento 2017/2020





Comune di Modena

## CENSIMENTO PATRIMONIO EDILIZIO IN ZONA EXTRAURBANA

### SCHEDA ANALITICA EDIFICIO

Codice nucleo: 266\_81dr    Categoria nucleo: vocati alla trasformazione

**Codice edificio: 29841**

#### LOCALIZZAZIONE

Indirizzo: STRADA GRANDE

Numero civico: 0

Riferimenti catastali: Foglio: 266

Mappale: 80

#### FUNZIONE

Funzione principale: deposito

Funzione secondaria: ---

Stato di utilizzazione: in uso

☐ Edificio produttivo agricolo dismesso

#### CARATTERISTICHE DELL'EDIFICIO

Numero di piani: 1

Numero di alloggi: 0

Superficie abitazione (mq): 0

Superficie altre funzioni (mq): 53

Epoca di costruzione: dal 1801 al 1900

Tipologia edilizia storica: **stalla e fienile**

Coerenza con l'impianto storico originario ☒

Integrità tipologica: originaria

Tipo di alterazione:

Stato di conservazione: medio

Vincolo Monumentale D.Lgs. 42/2004: non presente

Categoria di intervento da PSC/RUE 2016: Riqualificazione e ricomposizione tipologica

Codice Scheda censimento 1985: 266080

#### VALUTAZIONE

☒ Valore testimoniale

☐ Valore architettonico

#### NOTE

## DOCUMENTAZIONE FOTOGRAFICA

Foto censimento 1985/1987



Foto censimento 2017/2020



Comune di Modena

## CENSIMENTO PATRIMONIO EDILIZIO IN ZONA EXTRAURBANA

### SCHEDA ANALITICA EDIFICIO

Codice nucleo: 266\_81dr    Categoria nucleo: vocati alla trasformazione

**Codice edificio: 29882**

#### LOCALIZZAZIONE

Indirizzo: STRADA GRANDE

Numero civico: 246

Riferimenti catastali: Foglio: 266

Mappale: 81

#### FUNZIONE

Funzione principale: residenza

Funzione secondaria: ---

Stato di utilizzazione: in uso

☐ Edificio produttivo agricolo dismesso

#### CARATTERISTICHE DELL'EDIFICIO

Numero di piani: 2

Numero di alloggi: 2

Superficie abitazione (mq): 145

Superficie altre funzioni (mq): 0

Epoca di costruzione: dal 1801 al 1900

Tipologia edilizia storica: **stalla e fienile**

Coerenza con l'impianto storico originario ☒

Integrità tipologica: alterata

Tipo di alterazione: alterazione dell'involucro

Stato di conservazione: buono

Vincolo Monumentale D.Lgs. 42/2004: non presente

Categoria di intervento da PSC/RUE 2016: Riqualificazione e ricomposizione tipologica

Codice Scheda censimento 1985: 266081

#### VALUTAZIONE

☒ Valore testimoniale

☐ Valore architettonico

#### NOTE



## DOCUMENTAZIONE FOTOGRAFICA

Foto censimento 1985/1987



Foto censimento 2017/2020



Comune di Modena

## CENSIMENTO PATRIMONIO EDILIZIO IN ZONA EXTRAURBANA

### SCHEDA ANALITICA EDIFICIO

Codice nucleo: 266\_81dr    Categoria nucleo: vocati alla trasformazione

**Codice edificio: 91001**

#### LOCALIZZAZIONE

Indirizzo: STRADA GRANDE

Numero civico: 242

Riferimenti catastali: Foglio: 266

Mappale: 367

#### FUNZIONE

Funzione principale: residenza

Funzione secondaria: ---

Stato di utilizzazione: in uso

☐ Edificio produttivo agricolo dismesso

#### CARATTERISTICHE DELL'EDIFICIO

Numero di piani: 2

Numero di alloggi: 99

Superficie abitazione (mq): 163

Superficie altre funzioni (mq): 0

Epoca di costruzione: fino al 1800

Tipologia edilizia storica: **casa padronale**

Coerenza con l'impianto storico originario ☒

Integrità tipologica: originaria

Tipo di alterazione:

Stato di conservazione: buono

Vincolo Monumentale D.Lgs. 42/2004: non presente

Categoria di intervento da PSC/RUE 2016: Restauro e risanamento conservativo

Codice Scheda censimento 1985: 266079

#### VALUTAZIONE

☒ Valore testimoniale

☐ Valore architettonico

#### NOTE

pannelli fotovoltaici integrati nella copertura

## DOCUMENTAZIONE FOTOGRAFICA

Foto censimento 1985/1987



Foto censimento 2017/2020





# CENSIMENTO PATRIMONIO EDILIZIO IN ZONA EXTRAURBANA 2020

Codice nucleo: 266\_141dr



Foto aerea 2019 - C.G.R. s.p.a. Parma scala 1:5000



Foto aerea 2019 scala 1:3000

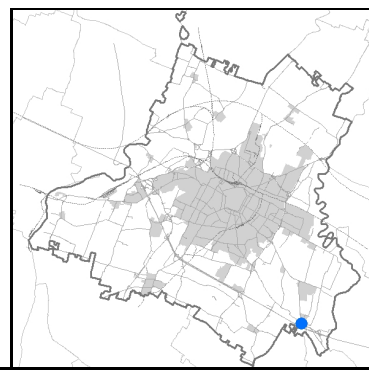

Estratto di mappa 2019 scala 1:3000

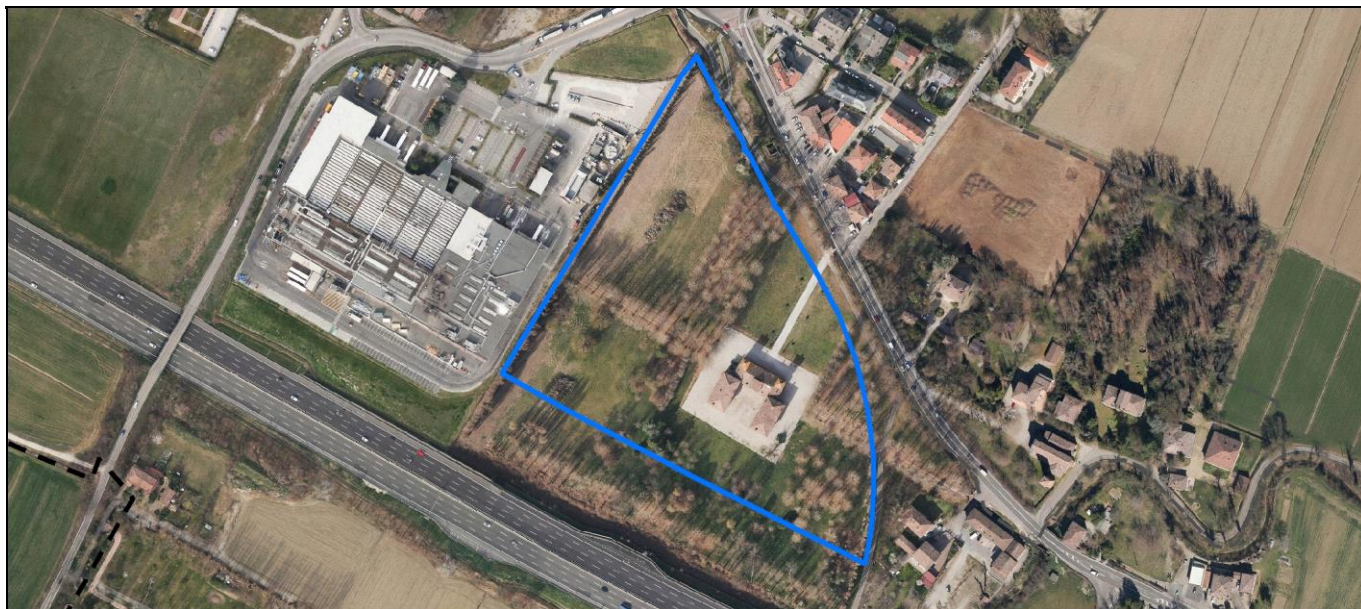
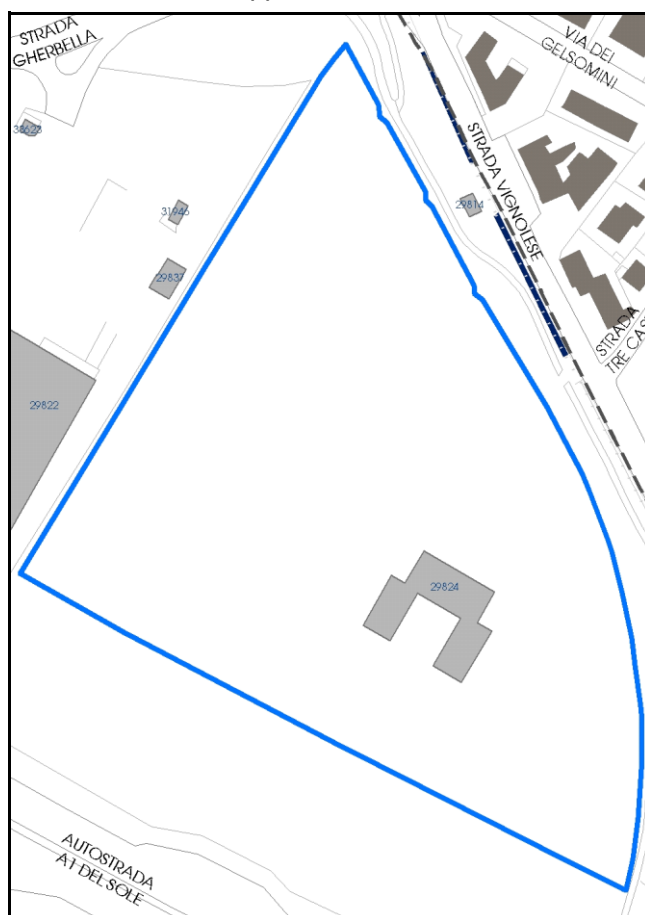

Comune di Modena

**Codice nucleo:** 266\_141dr

**Categoria: vocati alla trasformazione**

residenza

nucleo recuperato

**LOCALIZZAZIONE**

*Indirizzo:* STRADA VIGNOLESE

*Numero civico:* 1514

*Riferimenti catastali:* Foglio: 266

*Mappale:* 141

**FUNZIONI**

- |  |   |   |   |
|--|---|---|---|
| <input type="checkbox"/> Residenza                         | <input type="checkbox"/> Deposito           | <input type="checkbox"/> Allevamento      | <input type="checkbox"/> Centro Aziendale           |
| <input type="checkbox"/> Serra/vivaio                      | <input type="checkbox"/> Agriturismo        | <input type="checkbox"/> Maneggio         | <input type="checkbox"/> Impianto di trasformazione |
| <input checked="" type="checkbox"/> Altre attività econom. | <input type="checkbox"/> Fattoria didattica | <input type="checkbox"/> Imp. tecnologico | <input type="checkbox"/> Attività agricola residua  |

*Note:* Residence

Beni culturali all'esterno dei centri storici (A)

**DESCRIZIONE DELL'IMPIANTO INSEDIATIVO**

**Impianto storico**

*Numero edifici:* 1

*Numero edifici oggetto di indagine:* 1

- ☒ *Vincolo Monumentale D.Lgs. 42/2004* **S115**
- ☒ *Vincolo Giardino di notevole interesse* **ALB156**
- ☐ *Presenza di edifici estranei all'impianto -*

*Assetto morfologico:* corte aperta

*Elementi componenti presenti:*

- |  |   |  |  |
|--|---|--|--|
| <input checked="" type="checkbox"/> recinzione     | <input type="checkbox"/> manufatto funzionale | <input checked="" type="checkbox"/> albero singolo | <input checked="" type="checkbox"/> alberatura a macchia |
| <input checked="" type="checkbox"/> pavimentazione | <input type="checkbox"/> siepe                | <input type="checkbox"/> alberatura a filare       | <input type="checkbox"/> altro                           |

*Note elementi:*

**RELAZIONI CON IL CONTESTO TERRITORIALE**

*Tipo di accesso:* ☐ accesso indiretto ☐ accesso diretto da viabilità ☒ accesso tramite stradello

*Contesto paesaggistico:*

- |   |   |
|---|---|
| <input type="checkbox"/> appartenenza ad agglomerato rurale       | <input checked="" type="checkbox"/> prossimità a territorio urbanizzato |
| <input checked="" type="checkbox"/> insediamento isolato          | <input checked="" type="checkbox"/> prossimità ad infrastrutture        |
| <input checked="" type="checkbox"/> prossimità ad area produttiva | <input type="checkbox"/> prossimità a corso d'acqua                     |

*Criticità ambientali:* fonti esterne

in adiacenza a stabilimento produttivo alimentare

**NOTE**

Vincolo Monumentale S115 "Villa Montecuccoli degli Erri".



## DOCUMENTAZIONE FOTOGRAFICA

Foto anno 2019





Comune di Modena

## CENSIMENTO PATRIMONIO EDILIZIO IN ZONA EXTRAURBANA

### SCHEDA ANALITICA EDIFICIO

Codice nucleo: 266\_141dr Categoria nucleo: vocati alla trasformazione

**Codice edificio: 29824**

Villa Montecuccoli degli Erri

#### LOCALIZZAZIONE

Indirizzo: STRADA VIGNOLESE

Numero civico: 1514

Riferimenti catastali: Foglio: 266

Mappale: 141

#### FUNZIONE

Funzione principale: residence

Funzione secondaria: ---

Stato di utilizzazione: in uso

☐ Edificio produttivo agricolo dismesso

#### CARATTERISTICHE DELL'EDIFICIO

Numero di piani: 2

Numero di alloggi: 2

Superficie abitazione (mq): 0

Superficie altre funzioni (mq): 1088

Epoca di costruzione: fino al 1800

Tipologia edilizia storica: **villa monumentale**

Coerenza con l'impianto storico originario ☒

Integrità tipologica: originaria

Tipo di alterazione:

Stato di conservazione: buono

Vincolo Monumentale D.Lgs. 42/2004: S115

Categoria di intervento da PSC/RUE 2016: Restauro scientifico

Codice Scheda censimento 1985: 266141

#### VALUTAZIONE

☐ Valore testimoniale

☒ Valore architettonico

#### NOTE

## DOCUMENTAZIONE FOTOGRAFICA

Foto censimento 1985/1987



Foto censimento 2017/2020





# CENSIMENTO PATRIMONIO EDILIZIO IN ZONA EXTRAURBANA 2020

Codice nucleo: 266\_148dr



Foto aerea 2019 - C.G.R. s.p.a. Parma scala 1:5000



Foto aerea 2019 scala 1:2000

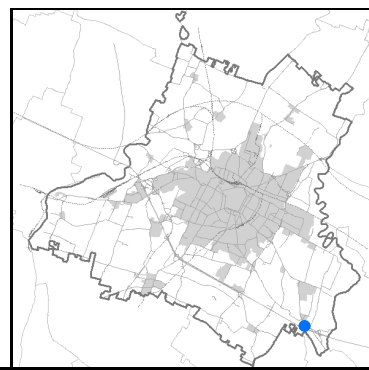

Estratto di mappa 2019 scala 1:2000

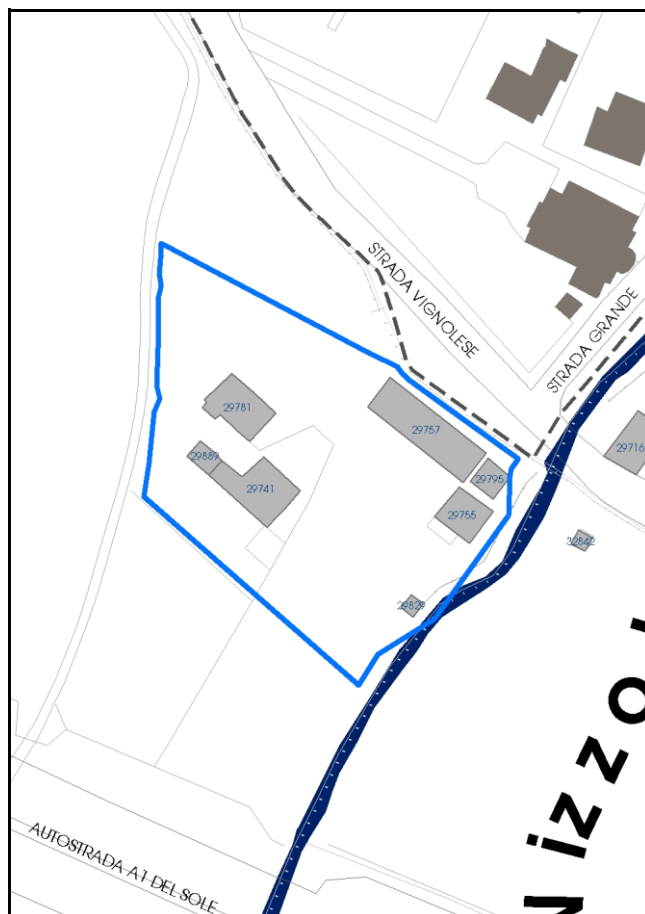



Comune di Modena

**Codice nucleo:** 266\_148dr

**Categoria: vocati alla trasformazione**

residenza

nucleo recuperato

**LOCALIZZAZIONE**

*Indirizzo:* STRADA VIGNOLESE

*Numero civico:* 1526

*Riferimenti catastali:* Foglio: 266

*Mappale:* 148

**FUNZIONI**

- |  |   |   |   |
|--|---|---|---|
| <input checked="" type="checkbox"/> Residenza              | <input type="checkbox"/> Deposito           | <input type="checkbox"/> Allevamento      | <input type="checkbox"/> Centro Aziendale           |
| <input type="checkbox"/> Serra/vivaio                      | <input type="checkbox"/> Agriturismo        | <input type="checkbox"/> Maneggio         | <input type="checkbox"/> Impianto di trasformazione |
| <input checked="" type="checkbox"/> Altre attività econom. | <input type="checkbox"/> Fattoria didattica | <input type="checkbox"/> Imp. tecnologico | <input type="checkbox"/> Attività agricola residua  |

*Note:* Spaccio aziendale

Edifici destinati prevalentemente a residenza (B)

**DESCRIZIONE DELL'IMPIANTO INSEDIATIVO**

**Impianto storico**

*Numero edifici:* 7

*Numero edifici oggetto di indagine:* 5

- ☐ Vincolo Monumentale D.Lgs. 42/2004
- ☐ Vincolo Giardino di notevole interesse
- ☐ Presenza di edifici estranei all'impianto -

*Assetto morfologico:* corte aperta

*Elementi componenti presenti:*

- |  |  |   |  |
|--|--|---|--|
| <input checked="" type="checkbox"/> recinzione     | <input checked="" type="checkbox"/> manufatto funzionale | <input type="checkbox"/> albero singolo                 | <input checked="" type="checkbox"/> alberatura a macchia |
| <input checked="" type="checkbox"/> pavimentazione | <input checked="" type="checkbox"/> siepe                | <input checked="" type="checkbox"/> alberatura a filare | <input type="checkbox"/> altro                           |

*Note elementi:*

**RELAZIONI CON IL CONTESTO TERRITORIALE**

*Tipo di accesso:* ☐ accesso indiretto ☒ accesso diretto da viabilità ☐ accesso tramite stradello

*Contesto paesaggistico:*

- |  |  |
|--|--|
| <input checked="" type="checkbox"/> appartenenza ad agglomerato rurale | <input type="checkbox"/> prossimità a territorio urbanizzato     |
| <input type="checkbox"/> insediamento isolato                          | <input checked="" type="checkbox"/> prossimità ad infrastrutture |
| <input type="checkbox"/> prossimità ad area produttiva                 | <input checked="" type="checkbox"/> prossimità a corso d'acqua   |

*Criticità ambientali:* assenti

**NOTE**

## DOCUMENTAZIONE FOTOGRAFICA

Foto anno 2019



Comune di Modena

## CENSIMENTO PATRIMONIO EDILIZIO IN ZONA EXTRAURBANA

### SCHEDA ANALITICA EDIFICIO

Codice nucleo: 266\_148dr Categoria nucleo: vocati alla trasformazione

**Codice edificio: 29741**

#### LOCALIZZAZIONE

Indirizzo: STRADA VIGNOLESE

Numero civico: 1526

Riferimenti catastali: Foglio: 266

Mappale: 149

#### FUNZIONE

Funzione principale: residenza

Funzione secondaria: ---

Stato di utilizzazione: in uso

☐ Edificio produttivo agricolo dismesso

#### CARATTERISTICHE DELL'EDIFICIO

Numero di piani: 2

Numero di alloggi: 2

Superficie abitazione (mq): 218

Superficie altre funzioni (mq): 0

Epoca di costruzione: dal 1801 al 1900

Tipologia edilizia storica: **stalla e fienile**

Coerenza con l'impianto storico originario ☒

Integrità tipologica: alterata

Tipo di alterazione: alterazione dell'involucro

Stato di conservazione: buono

Vincolo Monumentale D.Lgs. 42/2004: non presente

Categoria di intervento da PSC/RUE 2016: Riqualificazione e ricomposizione tipologica

Codice Scheda censimento 1985: 266149

#### VALUTAZIONE

☒ Valore testimoniale

☐ Valore architettonico

#### NOTE



## DOCUMENTAZIONE FOTOGRAFICA

Foto censimento 1985/1987



Foto censimento 2017/2020



Comune di Modena

## CENSIMENTO PATRIMONIO EDILIZIO IN ZONA EXTRAURBANA

### SCHEDA ANALITICA EDIFICIO

Codice nucleo: 266\_148dr Categoria nucleo: vocati alla trasformazione

**Codice edificio: 29755**

#### LOCALIZZAZIONE

Indirizzo: STRADA VIGNOLESE

Numero civico: 1526

Riferimenti catastali: Foglio: 266

Mappale: 152

#### FUNZIONE

Funzione principale: residenza

Funzione secondaria: ---

Stato di utilizzazione: in uso

☐ Edificio produttivo agricolo dismesso

#### CARATTERISTICHE DELL'EDIFICIO

Numero di piani: 2

Numero di alloggi: 99

Superficie abitazione (mq): 119

Superficie altre funzioni (mq): 0

Epoca di costruzione: dal 1801 al 1900

Tipologia edilizia storica: **stalla e fienile**

Coerenza con l'impianto storico originario ☒

Integrità tipologica: alterata

Tipo di alterazione: finiture

Stato di conservazione: buono

Vincolo Monumentale D.Lgs. 42/2004: non presente

Categoria di intervento da PSC/RUE 2016: Riqualificazione e ricomposizione tipologica

Codice Scheda censimento 1985: 266152

#### VALUTAZIONE

☒ Valore testimoniale

☐ Valore architettonico

#### NOTE

## DOCUMENTAZIONE FOTOGRAFICA

Foto censimento 1985/1987



Foto censimento 2017/2020





Comune di Modena

## CENSIMENTO PATRIMONIO EDILIZIO IN ZONA EXTRAURBANA

### SCHEDA ANALITICA EDIFICIO

Codice nucleo: 266\_148dr Categoria nucleo: vocati alla trasformazione

**Codice edificio: 29757**

#### LOCALIZZAZIONE

Indirizzo: STRADA VIGNOLESE

Numero civico: 1526

Riferimenti catastali: Foglio: 266

Mappale: 150

#### FUNZIONE

Funzione principale: spaccio

Funzione secondaria: ---

Stato di utilizzazione: in uso

☐ Edificio produttivo agricolo dismesso

#### CARATTERISTICHE DELL'EDIFICIO

Numero di piani: 2

Numero di alloggi: 0

Superficie abitazione (mq): 0

Superficie altre funzioni (mq): 317

Epoca di costruzione: dal 1801 al 1900

Tipologia edilizia storica: **edificio a blocco**

Coerenza con l'impianto storico originario ☒

Integrità tipologica: alterata

Tipo di alterazione: finiture

Stato di conservazione: buono

Vincolo Monumentale D.Lgs. 42/2004: non presente

Categoria di intervento da PSC/RUE 2016: Riqualificazione e ricomposizione tipologica

Codice Scheda censimento 1985: 266150

#### VALUTAZIONE

☒ Valore testimoniale

☐ Valore architettonico

#### NOTE

## DOCUMENTAZIONE FOTOGRAFICA

Foto censimento 1985/1987



Foto censimento 2017/2020



Comune di Modena

## CENSIMENTO PATRIMONIO EDILIZIO IN ZONA EXTRAURBANA

### SCHEDA ANALITICA EDIFICIO

Codice nucleo: 266\_148dr Categoria nucleo: vocati alla trasformazione

**Codice edificio: 29781**

#### LOCALIZZAZIONE

Indirizzo: STRADA VIGNOLESE

Numero civico: 1526

Riferimenti catastali: Foglio: 266

Mappale: 148

#### FUNZIONE

Funzione principale: residenza

Funzione secondaria: ---

Stato di utilizzazione: in uso

☐ Edificio produttivo agricolo dismesso

#### CARATTERISTICHE DELL'EDIFICIO

Numero di piani: 2

Numero di alloggi: 2

Superficie abitazione (mq): 172

Superficie altre funzioni (mq): 0

Epoca di costruzione: dal 1801 al 1900

Tipologia edilizia storica: **casa colonica**

Coerenza con l'impianto storico originario ☒

Integrità tipologica: originaria

Tipo di alterazione:

Stato di conservazione: buono

Vincolo Monumentale D.Lgs. 42/2004: non presente

Categoria di intervento da PSC/RUE 2016: Riqualificazione e ricomposizione tipologica

Codice Scheda censimento 1985: 266148

#### VALUTAZIONE

☒ Valore testimoniale

☐ Valore architettonico

#### NOTE



## DOCUMENTAZIONE FOTOGRAFICA

Foto censimento 1985/1987



Foto censimento 2017/2020

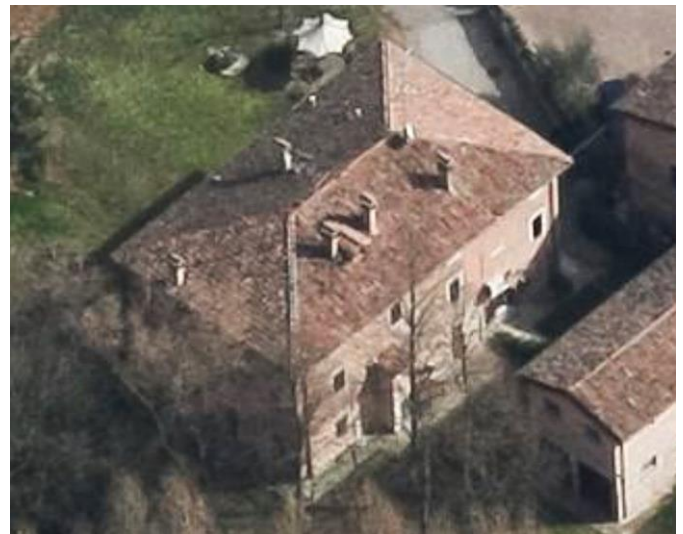

Comune di Modena

## CENSIMENTO PATRIMONIO EDILIZIO IN ZONA EXTRAURBANA

### SCHEDA ANALITICA EDIFICIO

Codice nucleo: 266\_148dr Categoria nucleo: vocati alla trasformazione

**Codice edificio: 29795**

#### LOCALIZZAZIONE

Indirizzo: STRADA VIGNOLESE

Numero civico: 1526

Riferimenti catastali: Foglio: 266

Mappale: 151

#### FUNZIONE

Funzione principale: ristorante

Funzione secondaria: ---

Stato di utilizzazione: in uso

☐ Edificio produttivo agricolo dismesso

#### CARATTERISTICHE DELL'EDIFICIO

Numero di piani: 1

Numero di alloggi: 0

Superficie abitazione (mq): 0

Superficie altre funzioni (mq): 57

Epoca di costruzione: dal 1901 al 1945

Tipologia edilizia storica: **caseificio**

Coerenza con l'impianto storico originario ☒

Integrità tipologica: alterata

Tipo di alterazione: finiture

Stato di conservazione: buono

Vincolo Monumentale D.Lgs. 42/2004: non presente

Categoria di intervento da PSC/RUE 2016: Restauro e risanamento conservativo

Codice Scheda censimento 1985: 266151

#### VALUTAZIONE

☒ Valore testimoniale

☐ Valore architettonico

#### NOTE

## DOCUMENTAZIONE FOTOGRAFICA

Foto censimento 1985/1987



Foto censimento 2017/2020





# CENSIMENTO PATRIMONIO EDILIZIO IN ZONA EXTRAURBANA 2020

Codice nucleo: 266\_167dr



Foto aerea 2019 - C.G.R. s.p.a. Parma scala 1:5000



Foto aerea 2019 scala 1:2000

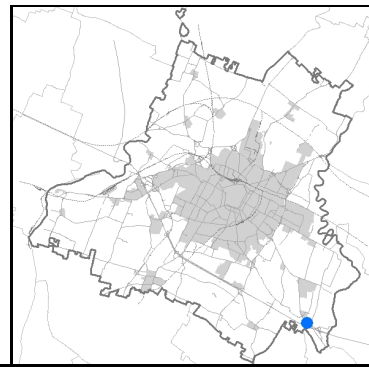

Estratto di mappa 2019 scala 1:2000

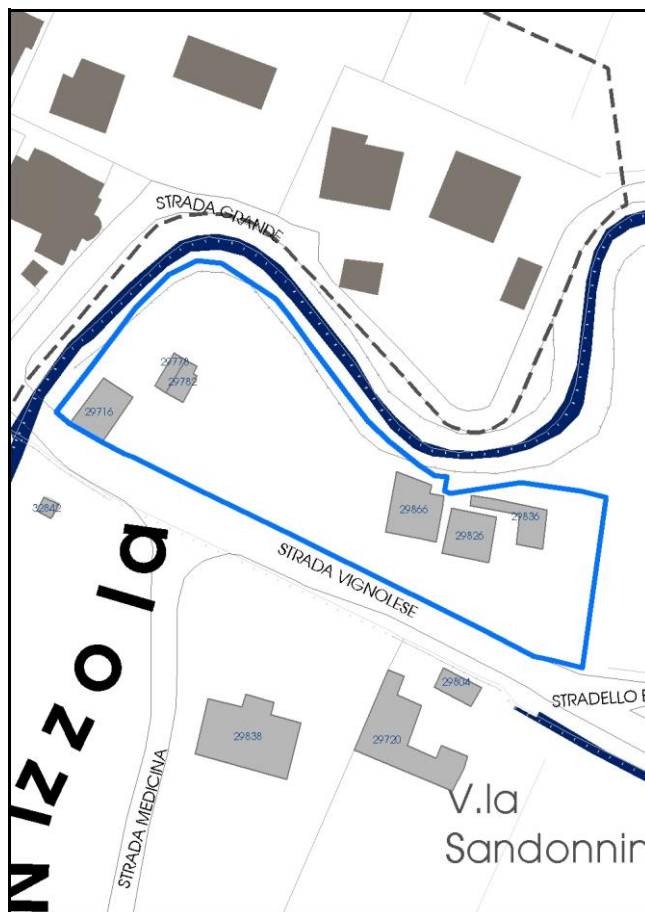

Comune di Modena

**Codice nucleo:** 266\_167dr

**Categoria: vocati alla trasformazione**

residenza

nucleo recuperato

**LOCALIZZAZIONE**

*Indirizzo:* STRADA VIGNOLESE

*Numero civico:* 1553

*Riferimenti catastali:* Foglio: 266

*Mappale:* 167

**FUNZIONI**

- |  |   |   |   |
|--|---|---|---|
| <input checked="" type="checkbox"/> Residenza              | <input type="checkbox"/> Deposito           | <input type="checkbox"/> Allevamento      | <input type="checkbox"/> Centro Aziendale           |
| <input type="checkbox"/> Serra/vivaio                      | <input type="checkbox"/> Agriturismo        | <input type="checkbox"/> Maneggio         | <input type="checkbox"/> Impianto di trasformazione |
| <input checked="" type="checkbox"/> Altre attività econom. | <input type="checkbox"/> Fattoria didattica | <input type="checkbox"/> Imp. tecnologico | <input type="checkbox"/> Attività agricola residua  |

*Note:* Officina

Edifici destinati prevalentemente a residenza (B)

**DESCRIZIONE DELL'IMPIANTO INSEDIATIVO**

**Impianto storico**

*Numero edifici:* 6

*Numero edifici oggetto di indagine:* 3

- ☐ Vincolo Monumentale D.Lgs. 42/2004
- ☐ Vincolo Giardino di notevole interesse
- ☐ Presenza di edifici estranei all'impianto -

*Assetto morfologico:* disposizione libera

*Elementi componenti presenti:*

- |  |  |  |  |
|--|--|--|--|
| <input checked="" type="checkbox"/> recinzione     | <input checked="" type="checkbox"/> manufatto funzionale | <input type="checkbox"/> albero singolo      | <input checked="" type="checkbox"/> alberatura a macchia |
| <input checked="" type="checkbox"/> pavimentazione | <input checked="" type="checkbox"/> siepe                | <input type="checkbox"/> alberatura a filare | <input type="checkbox"/> altro                           |

*Note elementi:*

**RELAZIONI CON IL CONTESTO TERRITORIALE**

*Tipo di accesso:* ☐ accesso indiretto ☒ accesso diretto da viabilità ☐ accesso tramite stradello

*Contesto paesaggistico:*

- |  |  |
|--|--|
| <input checked="" type="checkbox"/> appartenenza ad agglomerato rurale | <input type="checkbox"/> prossimità a territorio urbanizzato   |
| <input type="checkbox"/> insediamento isolato                          | <input type="checkbox"/> prossimità ad infrastrutture          |
| <input type="checkbox"/> prossimità ad area produttiva                 | <input checked="" type="checkbox"/> prossimità a corso d'acqua |

*Criticità ambientali:* assenti

**NOTE**



## DOCUMENTAZIONE FOTOGRAFICA

Foto anno 2019





Comune di Modena

## CENSIMENTO PATRIMONIO EDILIZIO IN ZONA EXTRAURBANA

### SCHEDA ANALITICA EDIFICIO

Codice nucleo: 266\_167dr Categoria nucleo: vocati alla trasformazione

**Codice edificio: 29716**

#### LOCALIZZAZIONE

Indirizzo: STRADA VIGNOLESE

Numero civico: 1543

Riferimenti catastali: Foglio: 266

Mappale: 161

#### FUNZIONE

Funzione principale: residenza

Funzione secondaria: ---

Stato di utilizzazione: in uso

☐ Edificio produttivo agricolo dismesso

#### CARATTERISTICHE DELL'EDIFICIO

Numero di piani: 2

Numero di alloggi: 1

Superficie abitazione (mq): 140

Superficie altre funzioni (mq): 0

Epoca di costruzione: dal 1801 al 1900

Tipologia edilizia storica: **edificio a blocco**

Coerenza con l'impianto storico originario ☒

Integrità tipologica: alterata

Tipo di alterazione: alterazione dell'involucro

Stato di conservazione: medio

Vincolo Monumentale D.Lgs. 42/2004: non presente

Categoria di intervento da PSC/RUE 2016: Riqualificazione e ricomposizione tipologica

Codice Scheda censimento 1985: 266161

#### VALUTAZIONE

☒ Valore testimoniale

☐ Valore architettonico

#### NOTE

## DOCUMENTAZIONE FOTOGRAFICA

Foto censimento 1985/1987



Foto censimento 2017/2020



Comune di Modena

## CENSIMENTO PATRIMONIO EDILIZIO IN ZONA EXTRAURBANA

### SCHEDA ANALITICA EDIFICIO

Codice nucleo: 266\_167dr Categoria nucleo: vocati alla trasformazione

**Codice edificio: 29826**

#### LOCALIZZAZIONE

Indirizzo: STRADA VIGNOLESE

Numero civico: 1553

Riferimenti catastali: Foglio: 266

Mappale: 167

#### FUNZIONE

Funzione principale: residenza

Funzione secondaria: ---

Stato di utilizzazione: in uso

☐ Edificio produttivo agricolo dismesso

#### CARATTERISTICHE DELL'EDIFICIO

Numero di piani: 2

Numero di alloggi: 2

Superficie abitazione (mq): 151

Superficie altre funzioni (mq): 0

Epoca di costruzione: dal 1801 al 1900

Tipologia edilizia storica: **casa colonica**

Coerenza con l'impianto storico originario ☒

Integrità tipologica: alterata

Tipo di alterazione: alterazione dell'involucro

Stato di conservazione: buono

Vincolo Monumentale D.Lgs. 42/2004: non presente

Categoria di intervento da PSC/RUE 2016: Riqualificazione e ricomposizione tipologica

Codice Scheda censimento 1985: 266167

#### VALUTAZIONE

☒ Valore testimoniale

☐ Valore architettonico

#### NOTE



## DOCUMENTAZIONE FOTOGRAFICA

Foto censimento 1985/1987



Foto censimento 2017/2020



Comune di Modena

## CENSIMENTO PATRIMONIO EDILIZIO IN ZONA EXTRAURBANA

### SCHEDA ANALITICA EDIFICIO

Codice nucleo: 266\_167dr Categoria nucleo: vocati alla trasformazione

**Codice edificio: 29836**

#### LOCALIZZAZIONE

Indirizzo: STRADA VIGNOLESE

Numero civico: 0

Riferimenti catastali: Foglio: 266

Mappale: 437

#### FUNZIONE

Funzione principale: deposito

Funzione secondaria: ---

Stato di utilizzazione: in uso

☐ Edificio produttivo agricolo dismesso

#### CARATTERISTICHE DELL'EDIFICIO

Numero di piani: 1

Numero di alloggi: 0

Superficie abitazione (mq): 0

Superficie altre funzioni (mq): 111

Epoca di costruzione: dal 1801 al 1900

Tipologia edilizia storica: **fienile**

Coerenza con l'impianto storico originario ☒

Integrità tipologica: alterata

Tipo di alterazione: corpo annesso precario

Stato di conservazione: buono

Vincolo Monumentale D.Lgs. 42/2004: non presente

Categoria di intervento da PSC/RUE 2016: Riqualificazione e ricomposizione tipologica

Codice Scheda censimento 1985: 266168

#### VALUTAZIONE

☒ Valore testimoniale

☐ Valore architettonico

#### NOTE

## DOCUMENTAZIONE FOTOGRAFICA

Foto censimento 1985/1987



Foto censimento 2017/2020





# CENSIMENTO PATRIMONIO EDILIZIO IN ZONA EXTRAURBANA 2020

Codice nucleo: 266\_171dr



Foto aerea 2019 - C.G.R. s.p.a. Parma scala 1:5000



Foto aerea 2019 scala 1:2000

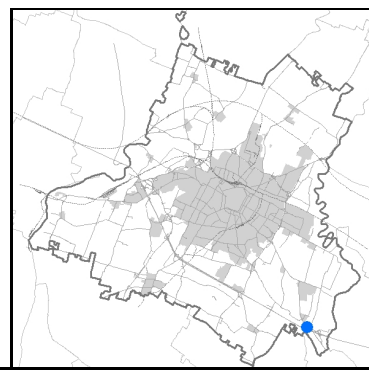

Estratto di mappa 2019 scala 1:2000

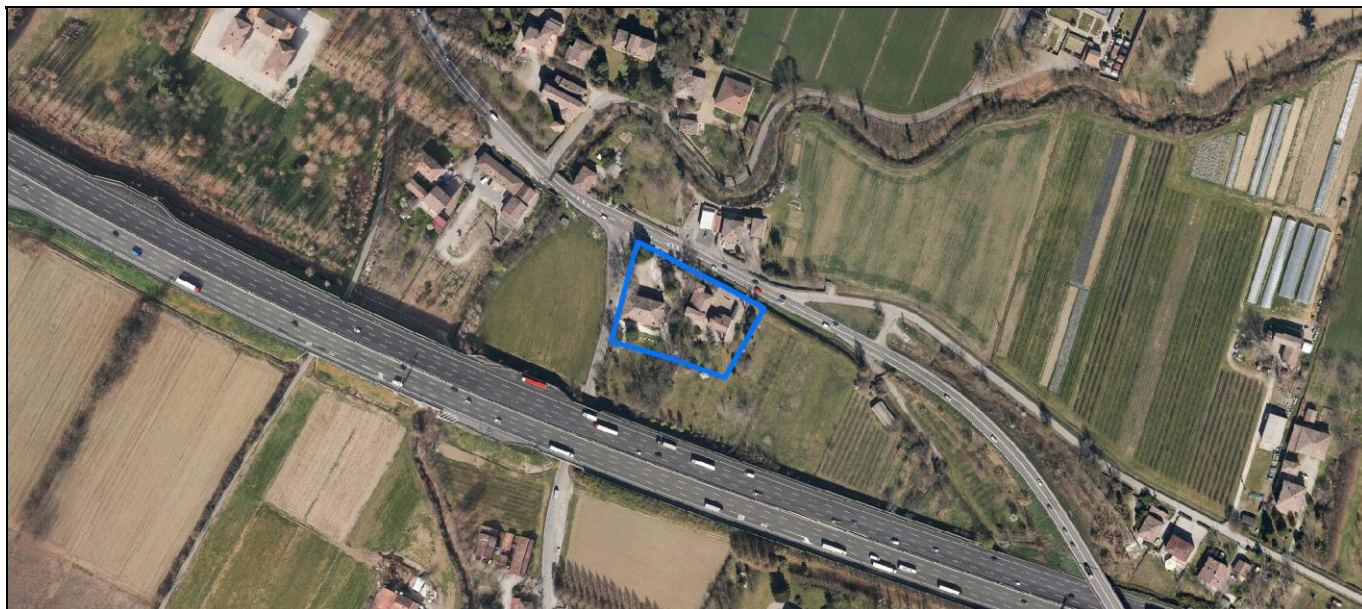
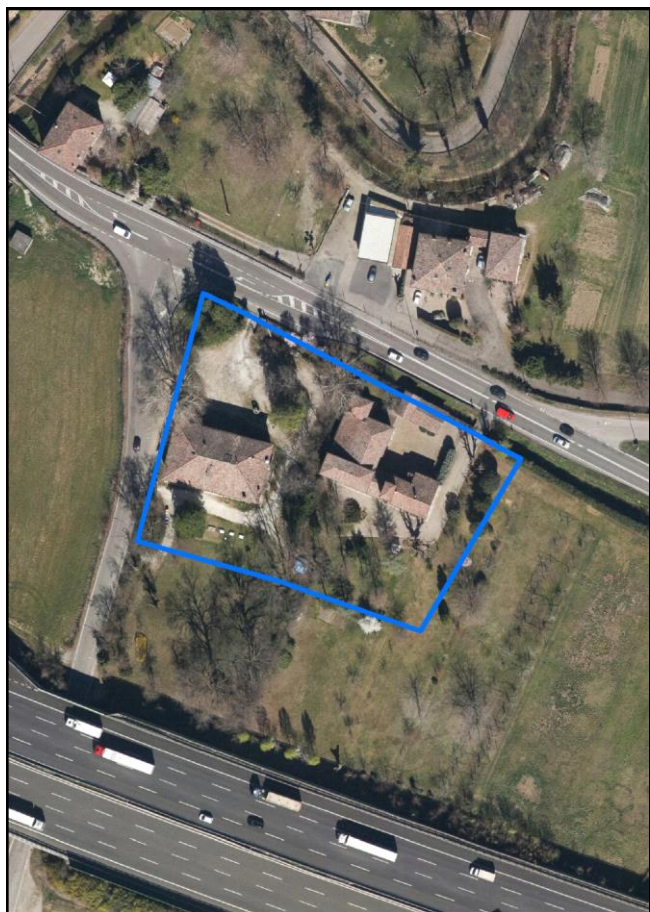
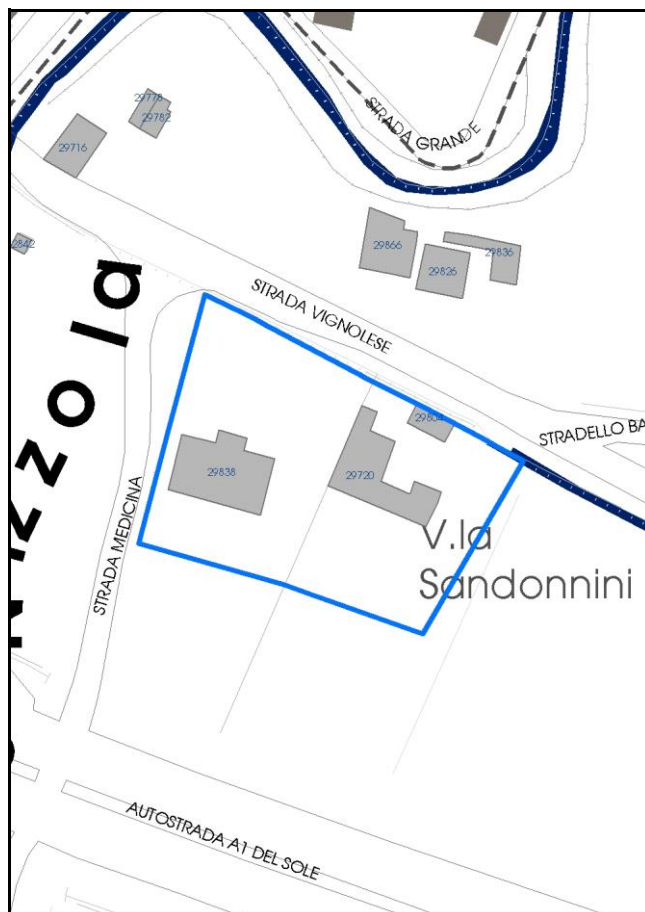

Comune di Modena

**Codice nucleo:** 266\_171dr

**Categoria: vocati alla trasformazione**

residenza

nucleo recuperato

**LOCALIZZAZIONE**

*Indirizzo:* STRADA MEDICINA

*Numero civico:* 1582

*Riferimenti catastali:* Foglio: 266

*Mappale:* 171

**FUNZIONI**

- |  |   |   |   |
|--|---|---|---|
| <input checked="" type="checkbox"/> Residenza              | <input type="checkbox"/> Deposito           | <input type="checkbox"/> Allevamento      | <input type="checkbox"/> Centro Aziendale           |
| <input type="checkbox"/> Serra/vivaio                      | <input type="checkbox"/> Agriturismo        | <input type="checkbox"/> Maneggio         | <input type="checkbox"/> Impianto di trasformazione |
| <input checked="" type="checkbox"/> Altre attività econom. | <input type="checkbox"/> Fattoria didattica | <input type="checkbox"/> Imp. tecnologico | <input type="checkbox"/> Attività agricola residua  |

*Note:* Osteria

Beni culturali all'esterno dei centri storici (A)

**DESCRIZIONE DELL'IMPIANTO INSEDIATIVO**

**Impianto storico**

*Numero edifici:* 3

*Numero edifici oggetto di indagine:* 3

- ☐ Vincolo Monumentale D.Lgs. 42/2004
- ☒ Vincolo Giardino di notevole interesse **ALB139**
- ☐ Presenza di edifici estranei all'impianto -

*Assetto morfologico:* disposizione libera

*Elementi componenti presenti:*

- |  |   |  |   |
|--|---|--|---|
| <input checked="" type="checkbox"/> recinzione | <input type="checkbox"/> manufatto funzionale | <input type="checkbox"/> albero singolo      | <input type="checkbox"/> alberatura a macchia |
| <input type="checkbox"/> pavimentazione        | <input checked="" type="checkbox"/> siepe     | <input type="checkbox"/> alberatura a filare | <input type="checkbox"/> altro                |

*Note elementi:*

**RELAZIONI CON IL CONTESTO TERRITORIALE**

*Tipo di accesso:* ☐ accesso indiretto ☒ accesso diretto da viabilità ☐ accesso tramite stradello

*Contesto paesaggistico:*

- |  |  |
|--|--|
| <input checked="" type="checkbox"/> appartenenza ad agglomerato rurale | <input type="checkbox"/> prossimità a territorio urbanizzato     |
| <input type="checkbox"/> insediamento isolato                          | <input checked="" type="checkbox"/> prossimità ad infrastrutture |
| <input type="checkbox"/> prossimità ad area produttiva                 | <input type="checkbox"/> prossimità a corso d'acqua              |

*Criticità ambientali:* assenti

**NOTE**

Il giardino di notevole interesse occupa sooo una parte del nucleo.



## DOCUMENTAZIONE FOTOGRAFICA

Foto anno 2019

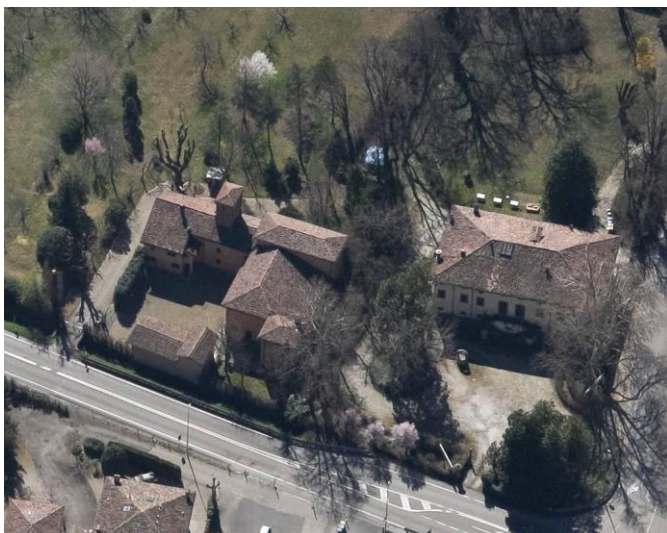



Comune di Modena

## CENSIMENTO PATRIMONIO EDILIZIO IN ZONA EXTRAURBANA

### SCHEDA ANALITICA EDIFICIO

Codice nucleo: 266\_171dr Categoria nucleo: vocati alla trasformazione

**Codice edificio: 29720**

Villa Sandonnini e pertinenze

#### LOCALIZZAZIONE

Indirizzo: STRADA VIGNOLESE

Numero civico: 1574

Riferimenti catastali: Foglio: 266

Mappale: 173

#### FUNZIONE

Funzione principale: residenza

Funzione secondaria: ---

Stato di utilizzazione: in uso

☐ Edificio produttivo agricolo dismesso

#### CARATTERISTICHE DELL'EDIFICIO

Numero di piani: 2

Numero di alloggi: 2

Superficie abitazione (mq): 371

Superficie altre funzioni (mq): 0

Epoca di costruzione: fino al 1800

Tipologia edilizia storica: **casa padronale**

Coerenza con l'impianto storico originario ☒

Integrità tipologica: alterata

Tipo di alterazione: finiture

Stato di conservazione: buono

Vincolo Monumentale D.Lgs. 42/2004: non presente

Categoria di intervento da PSC/RUE 2016: Restauro scientifico

Codice Scheda censimento 1985: 266173

#### VALUTAZIONE

☐ Valore testimoniale

☒ Valore architettonico

#### NOTE

## DOCUMENTAZIONE FOTOGRAFICA

Foto censimento 1985/1987



Foto censimento 2017/2020



Comune di Modena

## CENSIMENTO PATRIMONIO EDILIZIO IN ZONA EXTRAURBANA

### SCHEDA ANALITICA EDIFICIO

Codice nucleo: 266\_171dr Categoria nucleo: vocati alla trasformazione

**Codice edificio: 29804**

Villa Sandonnini e pertinenze

#### LOCALIZZAZIONE

Indirizzo: STRADA VIGNOLESE

Numero civico: 0

Riferimenti catastali: Foglio: 266

Mappale: 172

#### FUNZIONE

Funzione principale: deposito

Funzione secondaria: ---

Stato di utilizzazione: in uso

☐ Edificio produttivo agricolo dismesso

#### CARATTERISTICHE DELL'EDIFICIO

Numero di piani: 1

Numero di alloggi: 0

Superficie abitazione (mq): 0

Superficie altre funzioni (mq): 63

Epoca di costruzione: dal 1801 al 1900

Tipologia edilizia storica: **manufatto funzionale**

Coerenza con l'impianto storico originario ☒

Integrità tipologica: alterata

Tipo di alterazione: finiture

Stato di conservazione: buono

Vincolo Monumentale D.Lgs. 42/2004: non presente

Categoria di intervento da PSC/RUE 2016: Riqualificazione e ricomposizione tipologica

Codice Scheda censimento 1985: 266172

#### VALUTAZIONE

☒ Valore testimoniale

☐ Valore architettonico

#### NOTE



## DOCUMENTAZIONE FOTOGRAFICA

Foto censimento 1985/1987



Foto censimento 2017/2020



Comune di Modena

## CENSIMENTO PATRIMONIO EDILIZIO IN ZONA EXTRAURBANA

### SCHEDA ANALITICA EDIFICIO

Codice nucleo: 266\_171dr Categoria nucleo: vocati alla trasformazione

**Codice edificio: 29838**

Villa Sandonnini e pertinenze

#### LOCALIZZAZIONE

Indirizzo: STRADA MEDICINA

Numero civico: 1562

Riferimenti catastali: Foglio: 266

Mappale: 171

#### FUNZIONE

Funzione principale: ristorante

Funzione secondaria: ---

Stato di utilizzazione: in uso

☐ Edificio produttivo agricolo dismesso

#### CARATTERISTICHE DELL'EDIFICIO

Numero di piani: 3

Numero di alloggi: 1

Superficie abitazione (mq): 0

Superficie altre funzioni (mq): 411

Epoca di costruzione: fino al 1800

Tipologia edilizia storica: **casa padronale**

Coerenza con l'impianto storico originario ☒

Integrità tipologica: alterata

Tipo di alterazione: finiture

Stato di conservazione: buono

Vincolo Monumentale D.Lgs. 42/2004: non presente

Categoria di intervento da PSC/RUE 2016: Restauro scientifico

Codice Scheda censimento 1985: 266171

#### VALUTAZIONE

☐ Valore testimoniale

☒ Valore architettonico

#### NOTE

## DOCUMENTAZIONE FOTOGRAFICA

Foto censimento 1985/1987



Foto censimento 2017/2020





# CENSIMENTO PATRIMONIO EDILIZIO IN ZONA EXTRAURBANA 2020

Codice nucleo: 266\_178dr



Foto aerea 2019 - C.G.R. s.p.a. Parma scala 1:5000



Foto aerea 2019 scala 1:2000

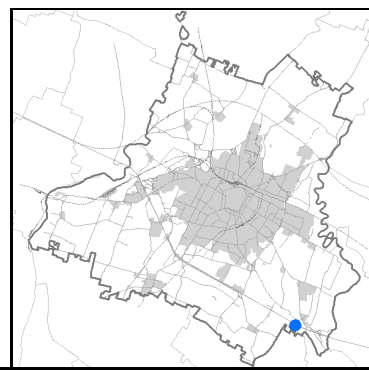

Estratto di mappa 2019 scala 1:2000

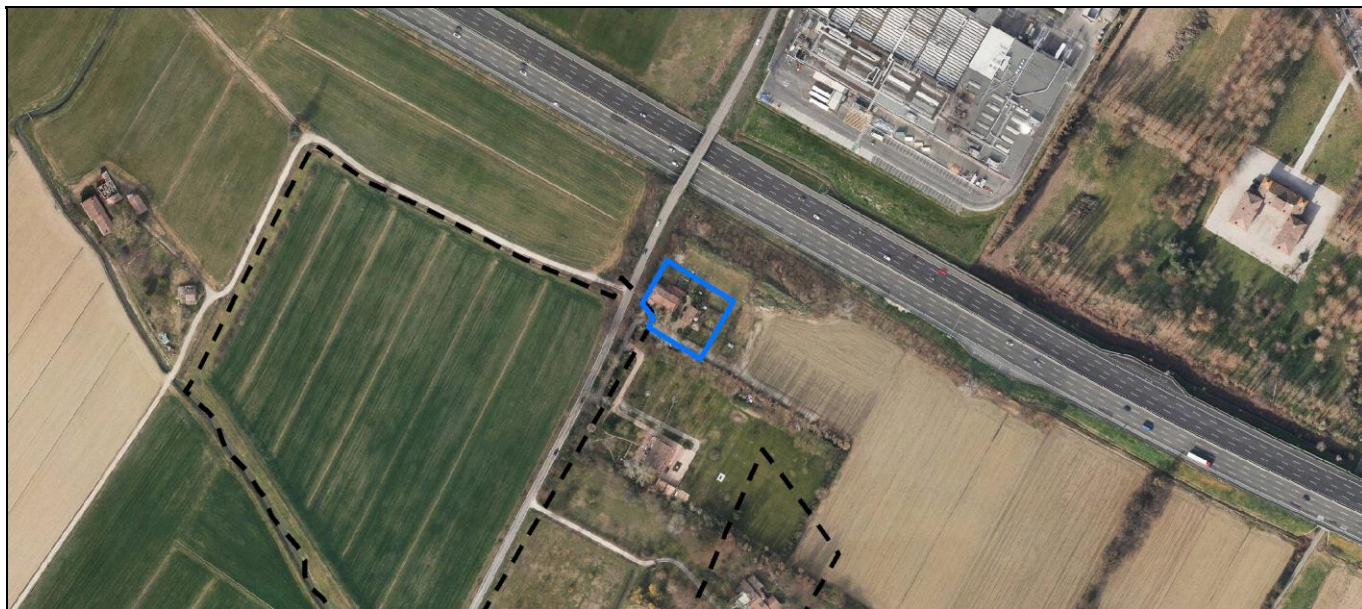
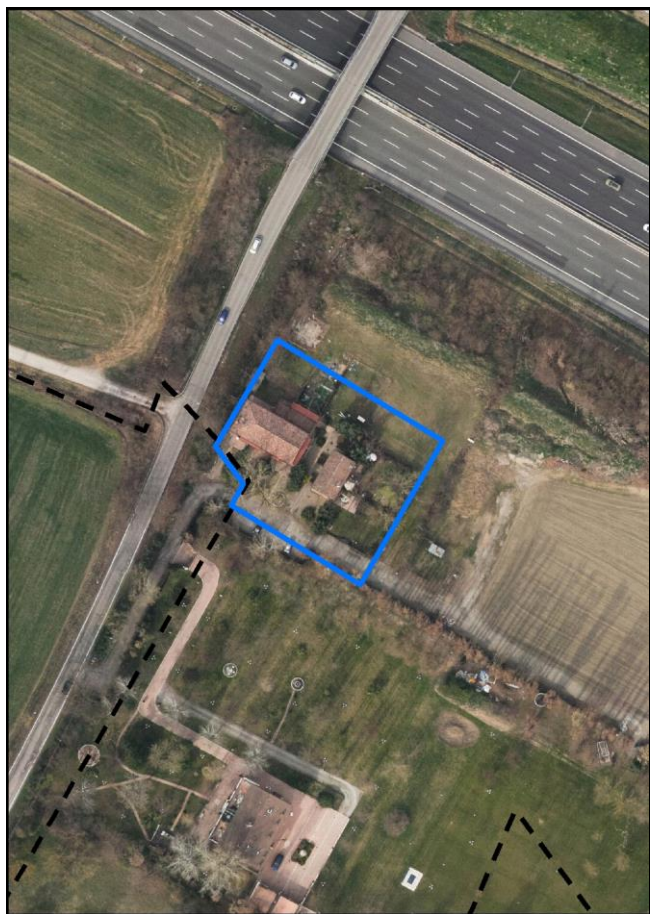
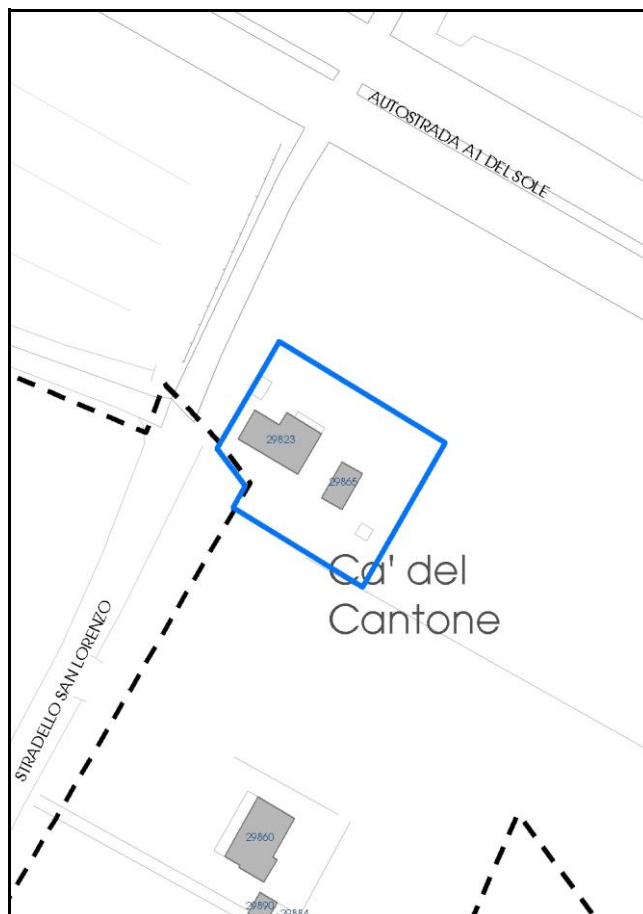

Comune di Modena

**Codice nucleo:** 266\_178dr

**Categoria: vocati alla trasformazione**

residenza

nucleo recuperato

**LOCALIZZAZIONE**

*Indirizzo:* STRADELLO SAN LORENZO

*Numero civico:*

*Riferimenti catastali:* Foglio: 266

*Mappale:* 178

**FUNZIONI**

- |   |  |   |   |
|---|--|---|---|
| <input checked="" type="checkbox"/> Residenza   | <input checked="" type="checkbox"/> Deposito | <input type="checkbox"/> Allevamento      | <input type="checkbox"/> Centro Aziendale           |
| <input type="checkbox"/> Serra/vivaio           | <input type="checkbox"/> Agriturismo         | <input type="checkbox"/> Maneggio         | <input type="checkbox"/> Impianto di trasformazione |
| <input type="checkbox"/> Altre attività econom. | <input type="checkbox"/> Fattoria didattica  | <input type="checkbox"/> Imp. tecnologico | <input type="checkbox"/> Attività agricola residua  |

*Note:*

Edifici destinati prevalentemente a residenza (B)

**DESCRIZIONE DELL'IMPIANTO INSEDIATIVO**

**Impianto storico**

*Numero edifici:* 2

*Numero edifici oggetto di indagine:* 1

- ☐ Vincolo Monumentale D.Lgs. 42/2004
- ☐ Vincolo Giardino di notevole interesse
- ☐ Presenza di edifici estranei all'impianto -

*Assetto morfologico:* corte aperta

*Elementi componenti presenti:*

- |  |  |  |  |
|--|--|--|--|
| <input checked="" type="checkbox"/> recinzione     | <input checked="" type="checkbox"/> manufatto funzionale | <input type="checkbox"/> albero singolo      | <input checked="" type="checkbox"/> alberatura a macchia |
| <input checked="" type="checkbox"/> pavimentazione | <input checked="" type="checkbox"/> siepe                | <input type="checkbox"/> alberatura a filare | <input type="checkbox"/> altro                           |

*Note elementi:*

**RELAZIONI CON IL CONTESTO TERRITORIALE**

*Tipo di accesso:* ☐ accesso indiretto ☐ accesso diretto da viabilità ☒ accesso tramite stradello

*Contesto paesaggistico:*

- |   |  |
|---|--|
| <input type="checkbox"/> appartenenza ad agglomerato rurale | <input type="checkbox"/> prossimità a territorio urbanizzato |
| <input checked="" type="checkbox"/> insediamento isolato    | <input type="checkbox"/> prossimità ad infrastrutture        |
| <input type="checkbox"/> prossimità ad area produttiva      | <input type="checkbox"/> prossimità a corso d'acqua          |

*Criticità ambientali:* fonti esterne  
(autostrada 80 m)

**NOTE**



## DOCUMENTAZIONE FOTOGRAFICA

Foto anno 2019





Comune di Modena

## CENSIMENTO PATRIMONIO EDILIZIO IN ZONA EXTRAURBANA

### SCHEDA ANALITICA EDIFICIO

Codice nucleo: 266\_178dr Categoria nucleo: vocati alla trasformazione

**Codice edificio: 29865**

#### LOCALIZZAZIONE

Indirizzo: STRADELLO SAN LORENZO

Numero civico: 0

Riferimenti catastali: Foglio: 266

Mappale: 178

#### FUNZIONE

Funzione principale: residenza

Funzione secondaria: ---

Stato di utilizzazione: in uso

☐ Edificio produttivo agricolo dismesso

#### CARATTERISTICHE DELL'EDIFICIO

Numero di piani: 2

Numero di alloggi: 2

Superficie abitazione (mq): 68

Superficie altre funzioni (mq): 0

Epoca di costruzione: dal 1801 al 1900

Tipologia edilizia storica: **stalla e fienile**

Coerenza con l'impianto storico originario ☒

Integrità tipologica: alterata

Tipo di alterazione: corpo annesso precario

Stato di conservazione: buono

Vincolo Monumentale D.Lgs. 42/2004: non presente

Categoria di intervento da PSC/RUE 2016: Riqualificazione e ricomposizione tipologica

Codice Scheda censimento 1985: 266178

#### VALUTAZIONE

☒ Valore testimoniale

☐ Valore architettonico

#### NOTE

## DOCUMENTAZIONE FOTOGRAFICA

Foto censimento 1985/1987



Foto censimento 2017/2020





# CENSIMENTO PATRIMONIO EDILIZIO IN ZONA EXTRAURBANA 2020

Codice nucleo: 266\_196dr



Foto aerea 2019 - C.G.R. s.p.a. Parma scala 1:5000



Foto aerea 2019 scala 1:2000

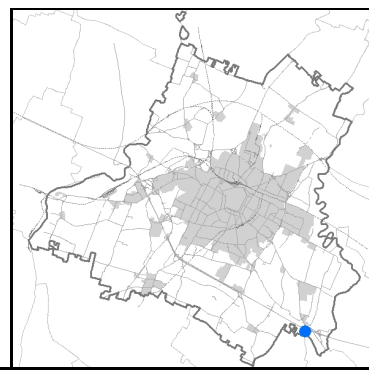
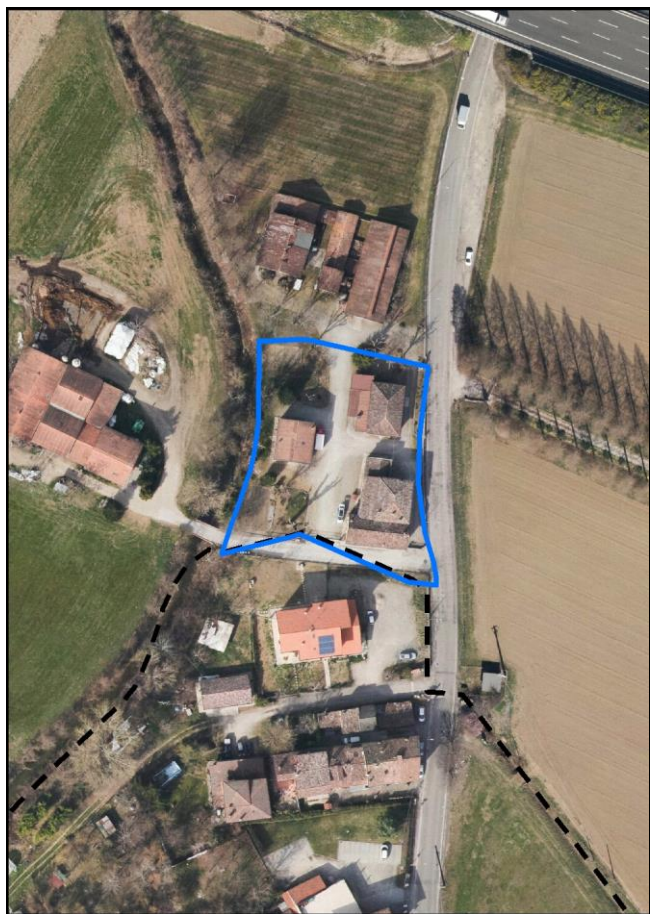

Estratto di mappa 2019 scala 1:2000

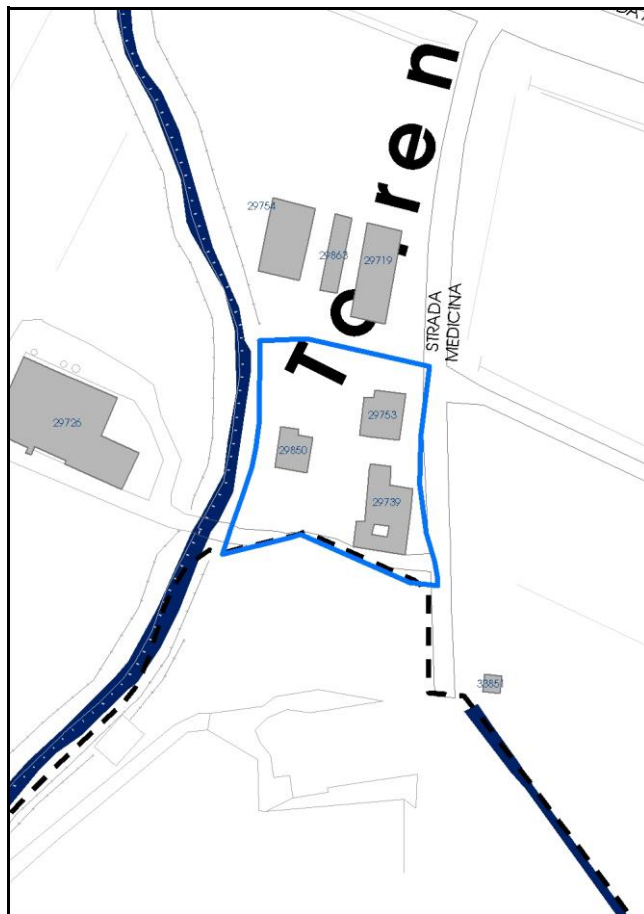



Comune di Modena

**Codice nucleo:** 266\_196dr

**Categoria: vocati alla trasformazione**

residenza

nucleo recuperato

**LOCALIZZAZIONE**

*Indirizzo:* STRADA MEDICINA

*Numero civico:* 4

*Riferimenti catastali:* Foglio: 266

*Mappale:* 196

**FUNZIONI**

- |   |  |   |   |
|---|--|---|---|
| <input checked="" type="checkbox"/> Residenza   | <input checked="" type="checkbox"/> Deposito | <input type="checkbox"/> Allevamento      | <input type="checkbox"/> Centro Aziendale           |
| <input type="checkbox"/> Serra/vivaio           | <input type="checkbox"/> Agriturismo         | <input type="checkbox"/> Maneggio         | <input type="checkbox"/> Impianto di trasformazione |
| <input type="checkbox"/> Altre attività econom. | <input type="checkbox"/> Fattoria didattica  | <input type="checkbox"/> Imp. tecnologico | <input type="checkbox"/> Attività agricola residua  |

*Note:*

Edifici destinati prevalentemente a residenza (B)

**DESCRIZIONE DELL'IMPIANTO INSEDIATIVO**

**Impianto storico**

*Numero edifici:* 3

*Numero edifici oggetto di indagine:* 1

- ☐ Vincolo Monumentale D.Lgs. 42/2004
- ☐ Vincolo Giardino di notevole interesse
- ☐ Presenza di edifici estranei all'impianto -

*Assetto morfologico:* corte aperta

*Elementi componenti presenti:*

- |  |   |   |   |
|--|---|---|---|
| <input checked="" type="checkbox"/> recinzione     | <input type="checkbox"/> manufatto funzionale | <input checked="" type="checkbox"/> albero singolo      | <input type="checkbox"/> alberatura a macchia |
| <input checked="" type="checkbox"/> pavimentazione | <input type="checkbox"/> siepe                | <input checked="" type="checkbox"/> alberatura a filare | <input type="checkbox"/> altro                |

*Note elementi:*

**RELAZIONI CON IL CONTESTO TERRITORIALE**

*Tipo di accesso:* ☐ accesso indiretto ☒ accesso diretto da viabilità ☐ accesso tramite stradello

*Contesto paesaggistico:*

- |  |   |
|--|---|
| <input checked="" type="checkbox"/> appartenenza ad agglomerato rurale | <input checked="" type="checkbox"/> prossimità a territorio urbanizzato |
| <input type="checkbox"/> insediamento isolato                          | <input type="checkbox"/> prossimità ad infrastrutture                   |
| <input type="checkbox"/> prossimità ad area produttiva                 | <input type="checkbox"/> prossimità a corso d'acqua                     |

*Criticità ambientali:* fonti esterne  
(autostrada 120 m)

**NOTE**

## DOCUMENTAZIONE FOTOGRAFICA

Foto anno 2019

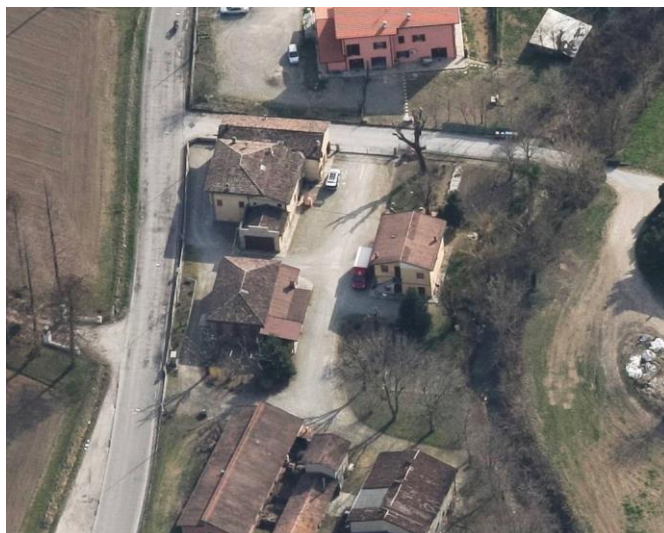

Comune di Modena

## CENSIMENTO PATRIMONIO EDILIZIO IN ZONA EXTRAURBANA

### SCHEDA ANALITICA EDIFICIO

Codice nucleo: 266\_196dr Categoria nucleo: vocati alla trasformazione

**Codice edificio: 29753**

#### LOCALIZZAZIONE

Indirizzo: STRADA MEDICINA

Numero civico: 4

Riferimenti catastali: Foglio: 266

Mappale: 196

#### FUNZIONE

Funzione principale: deposito

Funzione secondaria: ---

Stato di utilizzazione: in uso

☐ Edificio produttivo agricolo dismesso

#### CARATTERISTICHE DELL'EDIFICIO

Numero di piani: 1

Numero di alloggi: 0

Superficie abitazione (mq): 0

Superficie altre funzioni (mq): 126

Epoca di costruzione: dal 1801 al 1900

Tipologia edilizia storica: **caseificio**

Coerenza con l'impianto storico originario ☒

Integrità tipologica: alterata

Tipo di alterazione: ampliamento

Stato di conservazione: buono

Vincolo Monumentale D.Lgs. 42/2004: non presente

Categoria di intervento da PSC/RUE 2016: Riqualificazione e ricomposizione tipologica

Codice Scheda censimento 1985: 266196

#### VALUTAZIONE

☒ Valore testimoniale

☐ Valore architettonico

#### NOTE



## DOCUMENTAZIONE FOTOGRAFICA

Foto censimento 1985/1987



Foto censimento 2017/2020





# CENSIMENTO PATRIMONIO EDILIZIO IN ZONA EXTRAURBANA 2020

Codice nucleo: 266\_202dr



Foto aerea 2019 - C.G.R. s.p.a. Parma scala 1:5000



Foto aerea 2019 scala 1:2000

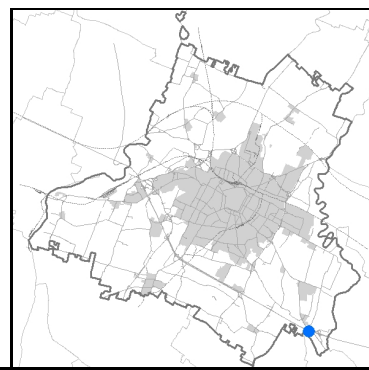
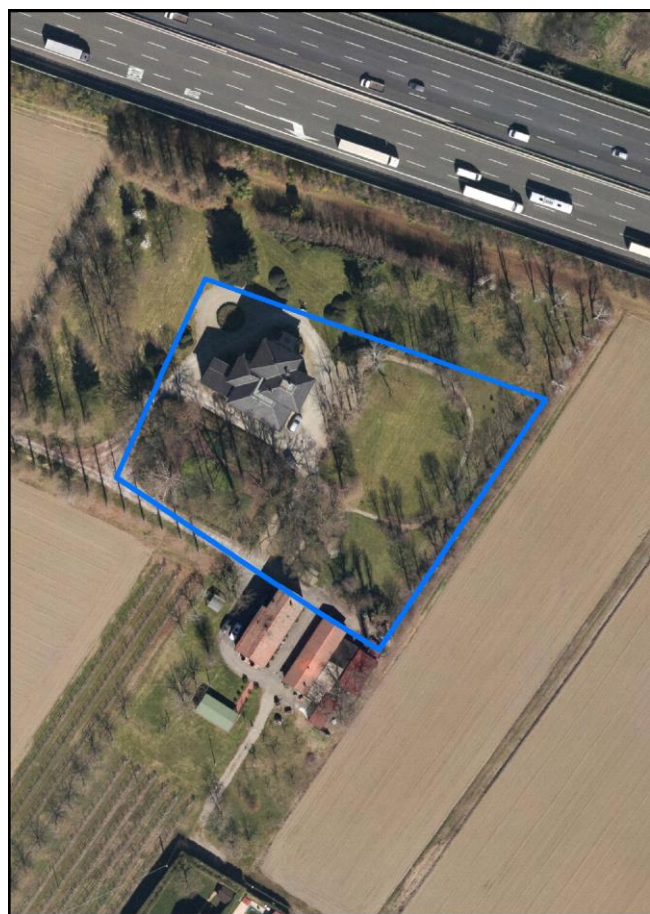

Estratto di mappa 2019 scala 1:2000

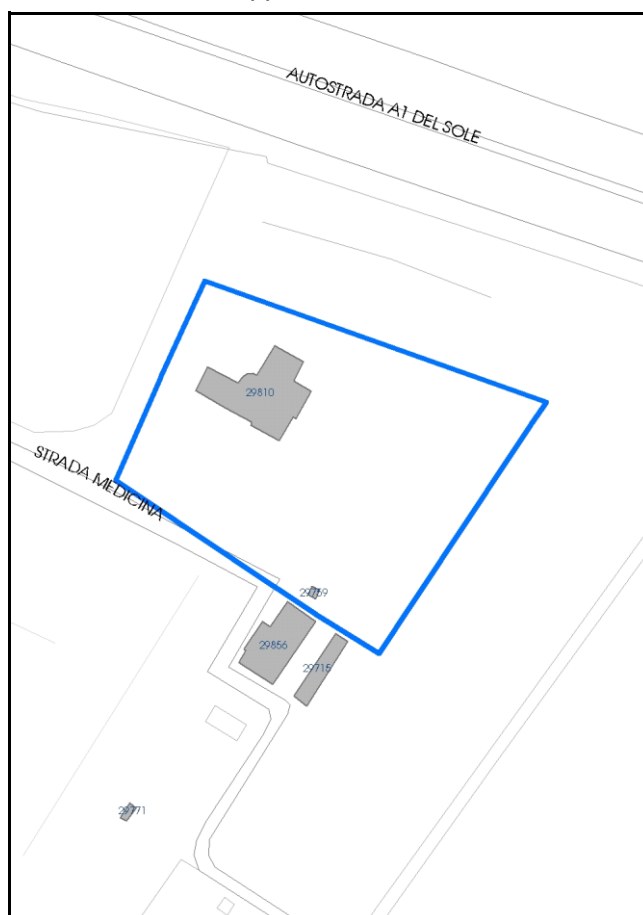

Comune di Modena

**Codice nucleo:** 266\_202dr

**Categoria: vocati alla trasformazione**

residenza

nucleo recuperato

**LOCALIZZAZIONE**

*Indirizzo:* STRADA MEDICINA

*Numero civico:* 25

*Riferimenti catastali:* Foglio: 266

*Mappale:* 202

**FUNZIONI**

- |   |   |   |  |
|---|---|---|--|
| <input checked="" type="checkbox"/> Residenza   | <input checked="" type="checkbox"/> Deposito    | <input type="checkbox"/> Allevamento      | <input checked="" type="checkbox"/> Centro Aziendale |
| <input type="checkbox"/> Serra/vivaio           | <input checked="" type="checkbox"/> Agriturismo | <input type="checkbox"/> Maneggio         | <input type="checkbox"/> Impianto di trasformazione  |
| <input type="checkbox"/> Altre attività econom. | <input type="checkbox"/> Fattoria didattica     | <input type="checkbox"/> Imp. tecnologico | <input type="checkbox"/> Attività agricola residua   |

*Note:*

Beni culturali all'esterno dei centri storici (A)

**DESCRIZIONE DELL'IMPIANTO INSEDIATIVO**

**Impianto storico**

*Numero edifici:* 2

*Numero edifici oggetto di indagine:* 1

- ☒ Vincolo Monumentale D.Lgs. 42/2004 **S122**
- ☒ Vincolo Giardino di notevole interesse **ALB140**
- ☐ Presenza di edifici estranei all'impianto -

*Assetto morfologico:* cortile

*Elementi componenti presenti:*

- |  |   |   |  |
|--|---|---|--|
| <input checked="" type="checkbox"/> recinzione | <input type="checkbox"/> manufatto funzionale | <input type="checkbox"/> albero singolo                 | <input checked="" type="checkbox"/> alberatura a macchia |
| <input type="checkbox"/> pavimentazione        | <input checked="" type="checkbox"/> siepe     | <input checked="" type="checkbox"/> alberatura a filare | <input type="checkbox"/> altro                           |

*Note elementi:*

**RELAZIONI CON IL CONTESTO TERRITORIALE**

*Tipo di accesso:* ☐ accesso indiretto ☐ accesso diretto da viabilità ☒ accesso tramite stradello

*Contesto paesaggistico:*

- |   |  |
|---|--|
| <input type="checkbox"/> appartenenza ad agglomerato rurale | <input type="checkbox"/> prossimità a territorio urbanizzato     |
| <input type="checkbox"/> insediamento isolato               | <input checked="" type="checkbox"/> prossimità ad infrastrutture |
| <input type="checkbox"/> prossimità ad area produttiva      | <input type="checkbox"/> prossimità a corso d'acqua              |

*Criticità ambientali:* fonti esterne  
(autostrada 50 m)

**NOTE**

Vincolo Monumentale S122 "Villa San Donnino".



## DOCUMENTAZIONE FOTOGRAFICA

Foto anno 2019

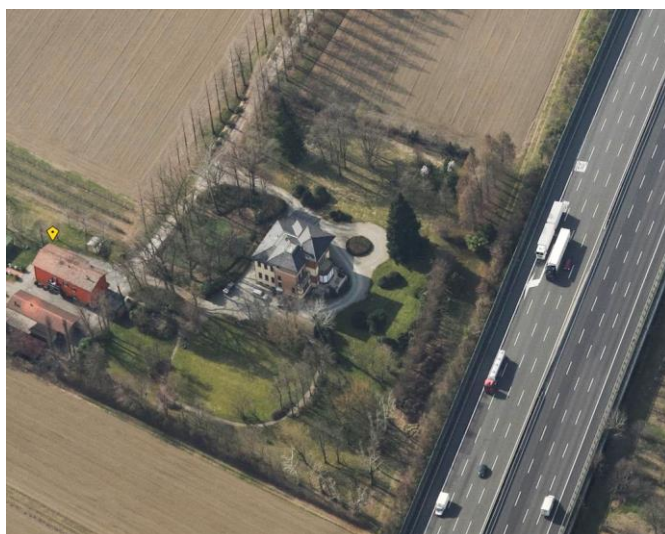

Comune di Modena

## CENSIMENTO PATRIMONIO EDILIZIO IN ZONA EXTRAURBANA

### SCHEDA ANALITICA EDIFICIO

Codice nucleo: 266\_202dr Categoria nucleo: vocati alla trasformazione

**Codice edificio: 29810**

Villa San Donnino

#### LOCALIZZAZIONE

Indirizzo: STRADA MEDICINA

Numero civico: 25

Riferimenti catastali: Foglio: 266

Mappale: 202

#### FUNZIONE

Funzione principale: residenza

Funzione secondaria: agriturismo o B&B

Stato di utilizzazione: in uso

☐ Edificio produttivo agricolo dismesso

#### CARATTERISTICHE DELL'EDIFICIO

Numero di piani: 3

Numero di alloggi: 2

Superficie abitazione (mq): 371

Superficie altre funzioni (mq): 0

Epoca di costruzione: dal 1901 al 1945

Tipologia edilizia storica: **casa padronale**

Coerenza con l'impianto storico originario ☒

Integrità tipologica: originaria

Tipo di alterazione:

Stato di conservazione: buono

Vincolo Monumentale D.Lgs. 42/2004: S122

Categoria di intervento da PSC/RUE 2016: Restauro scientifico

Codice Scheda censimento 1985: 266202

#### VALUTAZIONE

☐ Valore testimoniale

☒ Valore architettonico

#### NOTE

## DOCUMENTAZIONE FOTOGRAFICA

Foto censimento 1985/1987



Foto censimento 2017/2020





# CENSIMENTO PATRIMONIO EDILIZIO IN ZONA EXTRAURBANA 2020

Codice nucleo: 266\_211dr



Foto aerea 2019 - C.G.R. s.p.a. Parma scala 1:5000



Foto aerea 2019 scala 1:2000

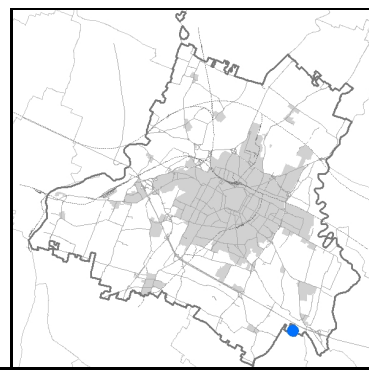

Estratto di mappa 2019 scala 1:2000

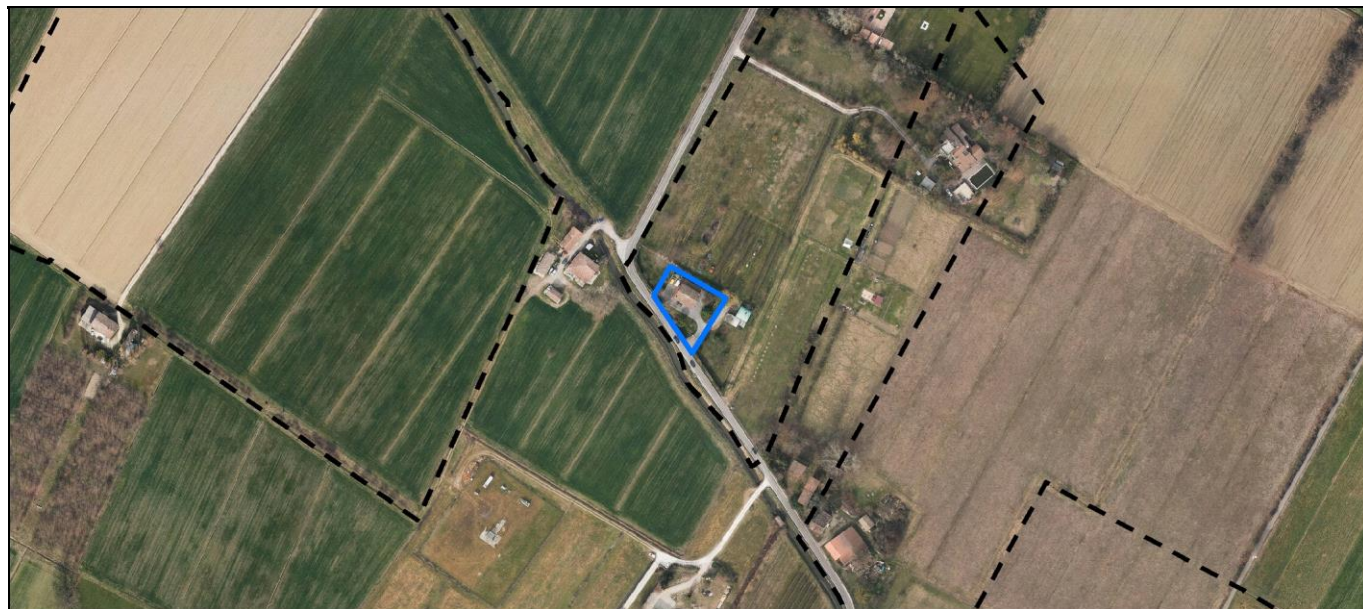
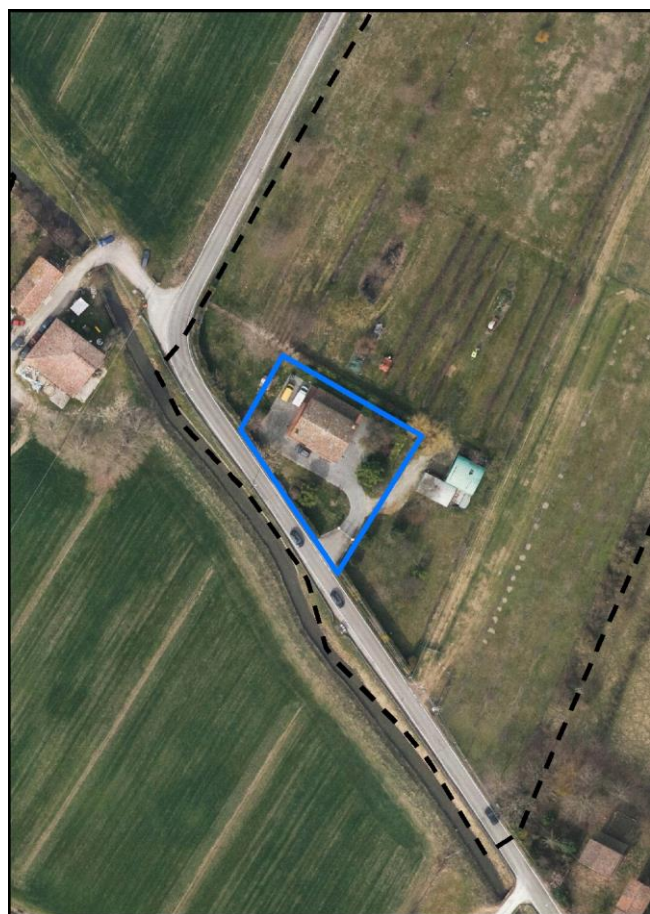
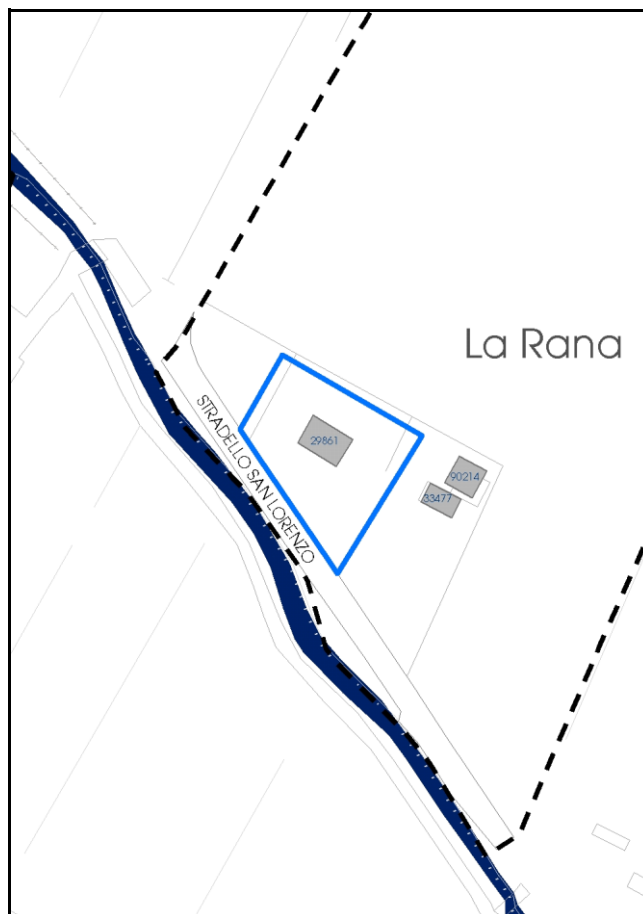

Comune di Modena

**Codice nucleo:** 266\_211dr

**Categoria: vocati alla trasformazione**

residenza

nucleo recuperato

**LOCALIZZAZIONE**

*Indirizzo:* STRADELLO SAN LORENZO

*Numero civico:* 29

*Riferimenti catastali:* Foglio: 266

*Mappale:* 211

**FUNZIONI**

- |   |   |   |   |
|---|---|---|---|
| <input checked="" type="checkbox"/> Residenza   | <input type="checkbox"/> Deposito           | <input type="checkbox"/> Allevamento      | <input type="checkbox"/> Centro Aziendale           |
| <input type="checkbox"/> Serra/vivaio           | <input type="checkbox"/> Agriturismo        | <input type="checkbox"/> Maneggio         | <input type="checkbox"/> Impianto di trasformazione |
| <input type="checkbox"/> Altre attività econom. | <input type="checkbox"/> Fattoria didattica | <input type="checkbox"/> Imp. tecnologico | <input type="checkbox"/> Attività agricola residua  |

*Note:*

Edifici destinati prevalentemente a residenza (B)

**DESCRIZIONE DELL'IMPIANTO INSEDIATIVO**

**Impianto storico**

*Numero edifici:* 1

*Numero edifici oggetto di indagine:* 1

- ☐ Vincolo Monumentale D.Lgs. 42/2004
- ☐ Vincolo Giardino di notevole interesse
- ☐ Presenza di edifici estranei all'impianto -

*Assetto morfologico:* cortile

*Elementi componenti presenti:*

- |  |  |   |   |
|--|--|---|---|
| <input type="checkbox"/> recinzione                | <input checked="" type="checkbox"/> manufatto funzionale | <input type="checkbox"/> albero singolo                 | <input type="checkbox"/> alberatura a macchia |
| <input checked="" type="checkbox"/> pavimentazione | <input checked="" type="checkbox"/> siepe                | <input checked="" type="checkbox"/> alberatura a filare | <input type="checkbox"/> altro                |

*Note elementi:*

**RELAZIONI CON IL CONTESTO TERRITORIALE**

*Tipo di accesso:* ☐ accesso indiretto ☒ accesso diretto da viabilità ☐ accesso tramite stradello

*Contesto paesaggistico:*

- |  |  |
|--|--|
| <input checked="" type="checkbox"/> appartenenza ad agglomerato rurale | <input type="checkbox"/> prossimità a territorio urbanizzato   |
| <input type="checkbox"/> insediamento isolato                          | <input type="checkbox"/> prossimità ad infrastrutture          |
| <input type="checkbox"/> prossimità ad area produttiva                 | <input checked="" type="checkbox"/> prossimità a corso d'acqua |

*Criticità ambientali:* assenti

**NOTE**



## DOCUMENTAZIONE FOTOGRAFICA

Foto anno 2019

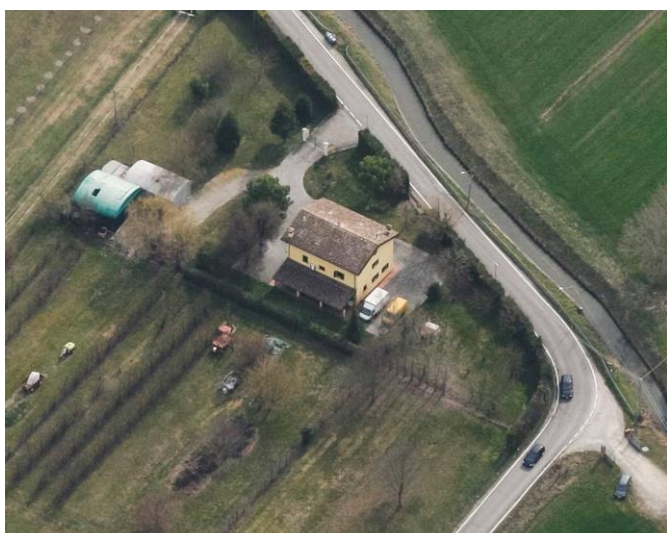



Comune di Modena

## CENSIMENTO PATRIMONIO EDILIZIO IN ZONA EXTRAURBANA

### SCHEDA ANALITICA EDIFICIO

Codice nucleo: 266\_211dr Categoria nucleo: vocati alla trasformazione

**Codice edificio: 29861**

#### LOCALIZZAZIONE

Indirizzo: STRADELLO SAN LORENZO

Numero civico: 29

Riferimenti catastali: Foglio: 266

Mappale: 211

#### FUNZIONE

Funzione principale: residenza

Funzione secondaria: ---

Stato di utilizzazione: in uso

☐ Edificio produttivo agricolo dismesso

#### CARATTERISTICHE DELL'EDIFICIO

Numero di piani: 2

Numero di alloggi: 2

Superficie abitazione (mq): 101

Superficie altre funzioni (mq): 0

Epoca di costruzione: fino al 1800

Tipologia edilizia storica: **casa colonica**

Coerenza con l'impianto storico originario ☒

Integrità tipologica: alterata

Tipo di alterazione: finiture

Stato di conservazione: buono

Vincolo Monumentale D.Lgs. 42/2004: non presente

Categoria di intervento da PSC/RUE 2016: Riqualificazione e ricomposizione tipologica

Codice Scheda censimento 1985: 266211

#### VALUTAZIONE

☒ Valore testimoniale

☐ Valore architettonico

#### NOTE

## DOCUMENTAZIONE FOTOGRAFICA

Foto censimento 1985/1987



Foto censimento 2017/2020





# CENSIMENTO PATRIMONIO EDILIZIO IN ZONA EXTRAURBANA 2020

Codice nucleo: 266\_221dr



Foto aerea 2019 - C.G.R. s.p.a. Parma scala 1:5000



Foto aerea 2019 scala 1:2000

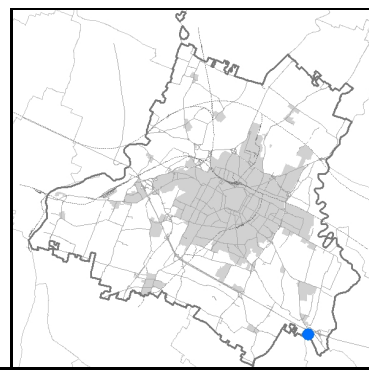

Estratto di mappa 2019 scala 1:2000



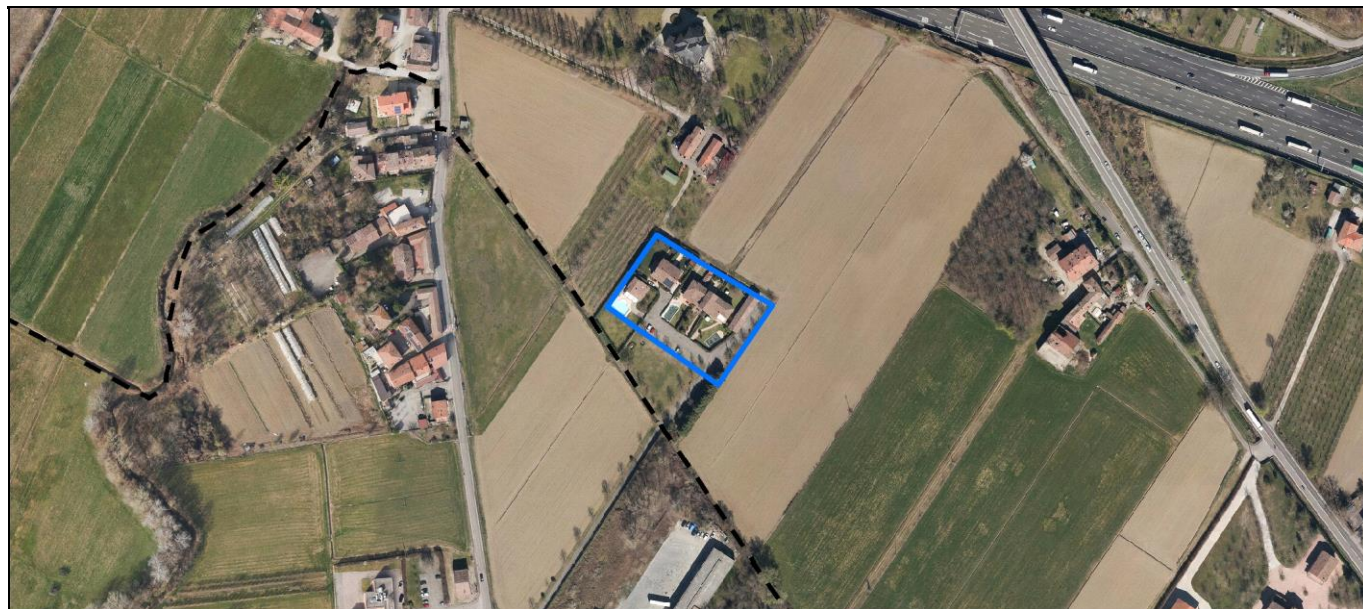
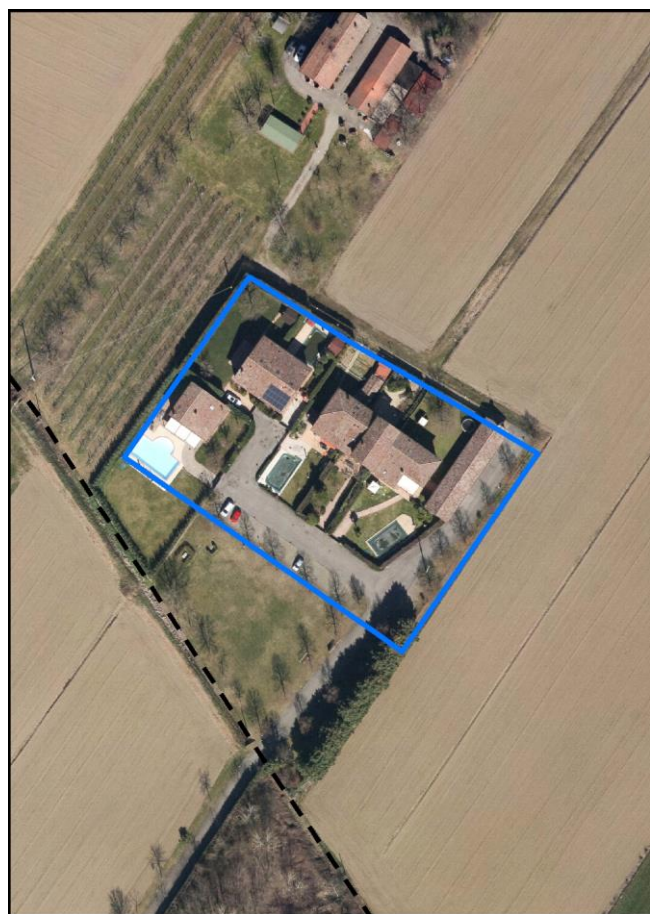
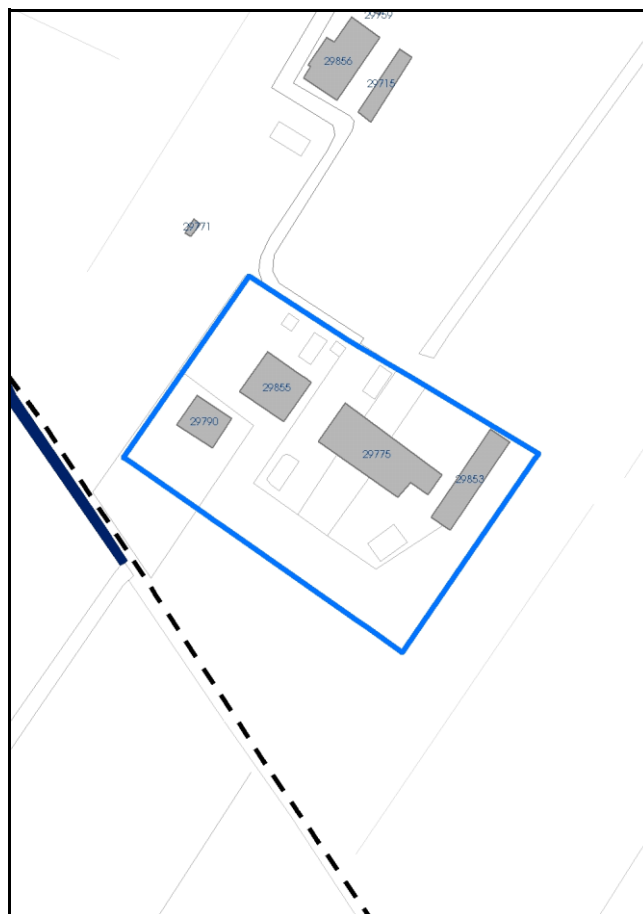

Comune di Modena

**Codice nucleo:** 266\_221dr

**Categoria: vocati alla trasformazione**

residenza

nucleo recuperato

**LOCALIZZAZIONE**

*Indirizzo:* STRADA MEDICINA

*Numero civico:* 41

*Riferimenti catastali:* Foglio: 266

*Mappale:* 221

**FUNZIONI**

- |   |  |   |   |
|---|--|---|---|
| <input checked="" type="checkbox"/> Residenza   | <input checked="" type="checkbox"/> Deposito | <input type="checkbox"/> Allevamento      | <input type="checkbox"/> Centro Aziendale           |
| <input type="checkbox"/> Serra/vivaio           | <input type="checkbox"/> Agriturismo         | <input type="checkbox"/> Maneggio         | <input type="checkbox"/> Impianto di trasformazione |
| <input type="checkbox"/> Altre attività econom. | <input type="checkbox"/> Fattoria didattica  | <input type="checkbox"/> Imp. tecnologico | <input type="checkbox"/> Attività agricola residua  |

*Note:*

Edifici destinati prevalentemente a residenza (B)

**DESCRIZIONE DELL'IMPIANTO INSEDIATIVO**

**Impianto storico**

*Numero edifici:* 4

*Numero edifici oggetto di indagine:* 3

- ☐ Vincolo Monumentale D.Lgs. 42/2004
- ☐ Vincolo Giardino di notevole interesse
- ☐ Presenza di edifici estranei all'impianto -

*Assetto morfologico:* corte aperta

*Elementi componenti presenti:*

- |  |  |   |   |
|--|--|---|---|
| <input checked="" type="checkbox"/> recinzione     | <input checked="" type="checkbox"/> manufatto funzionale | <input type="checkbox"/> albero singolo                 | <input type="checkbox"/> alberatura a macchia |
| <input checked="" type="checkbox"/> pavimentazione | <input checked="" type="checkbox"/> siepe                | <input checked="" type="checkbox"/> alberatura a filare | <input type="checkbox"/> altro                |

*Note elementi:*

**RELAZIONI CON IL CONTESTO TERRITORIALE**

*Tipo di accesso:* ☐ accesso indiretto ☐ accesso diretto da viabilità ☒ accesso tramite stradello

*Contesto paesaggistico:*

- |   |  |
|---|--|
| <input type="checkbox"/> appartenenza ad agglomerato rurale | <input type="checkbox"/> prossimità a territorio urbanizzato |
| <input checked="" type="checkbox"/> insediamento isolato    | <input type="checkbox"/> prossimità ad infrastrutture        |
| <input type="checkbox"/> prossimità ad area produttiva      | <input type="checkbox"/> prossimità a corso d'acqua          |

*Criticità ambientali:* fonti esterne  
(centro logistico 170 m)

**NOTE**

## DOCUMENTAZIONE FOTOGRAFICA

Foto anno 2019



Comune di Modena

## CENSIMENTO PATRIMONIO EDILIZIO IN ZONA EXTRAURBANA

### SCHEDA ANALITICA EDIFICIO

Codice nucleo: 266\_221dr Categoria nucleo: vocati alla trasformazione

**Codice edificio: 29775**

#### LOCALIZZAZIONE

Indirizzo: STRADA MEDICINA

Numero civico: 41

Riferimenti catastali: Foglio: 266

Mappale: 222

#### FUNZIONE

Funzione principale: residenza

Funzione secondaria: ---

Stato di utilizzazione: in uso

☐ Edificio produttivo agricolo dismesso

#### CARATTERISTICHE DELL'EDIFICIO

Numero di piani: 2

Numero di alloggi: 3

Superficie abitazione (mq): 352

Superficie altre funzioni (mq): 0

Epoca di costruzione: dal 1801 al 1900

Tipologia edilizia storica: **casa padronale**

Coerenza con l'impianto storico originario ☒

Integrità tipologica: alterata

Tipo di alterazione: corpo annesso precario

Stato di conservazione: buono

Vincolo Monumentale D.Lgs. 42/2004: non presente

Categoria di intervento da PSC/RUE 2016: Restauro e risanamento conservativo

Codice Scheda censimento 1985: 266222

#### VALUTAZIONE

☒ Valore testimoniale

☐ Valore architettonico

#### NOTE



## DOCUMENTAZIONE FOTOGRAFICA

Foto censimento 1985/1987



Foto censimento 2017/2020



Comune di Modena

## CENSIMENTO PATRIMONIO EDILIZIO IN ZONA EXTRAURBANA

### SCHEDA ANALITICA EDIFICIO

Codice nucleo: 266\_221dr Categoria nucleo: vocati alla trasformazione

**Codice edificio: 29790**

#### LOCALIZZAZIONE

Indirizzo: STRADA MEDICINA

Numero civico: 0

Riferimenti catastali: Foglio: 266

Mappale: 220

#### FUNZIONE

Funzione principale: residenza

Funzione secondaria: ---

Stato di utilizzazione: in uso

☐ Edificio produttivo agricolo dismesso

#### CARATTERISTICHE DELL'EDIFICIO

Numero di piani: 2

Numero di alloggi: 1

Superficie abitazione (mq): 105

Superficie altre funzioni (mq): 0

Epoca di costruzione: dal 1801 al 1900

Tipologia edilizia storica: **stalla e fienile**

Coerenza con l'impianto storico originario ☒

Integrità tipologica: alterata

Tipo di alterazione: corpo annesso precario

Stato di conservazione: buono

Vincolo Monumentale D.Lgs. 42/2004: non presente

Categoria di intervento da PSC/RUE 2016: Riqualificazione e ricomposizione tipologica

Codice Scheda censimento 1985: 266220

#### VALUTAZIONE

☒ Valore testimoniale

☐ Valore architettonico

#### NOTE

## DOCUMENTAZIONE FOTOGRAFICA

Foto censimento 1985/1987



Foto censimento 2017/2020





Comune di Modena

## CENSIMENTO PATRIMONIO EDILIZIO IN ZONA EXTRAURBANA

### SCHEDA ANALITICA EDIFICIO

Codice nucleo: 266\_221dr Categoria nucleo: vocati alla trasformazione

**Codice edificio: 29855**

#### LOCALIZZAZIONE

Indirizzo: STRADA MEDICINA

Numero civico: 41

Riferimenti catastali: Foglio: 266

Mappale: 221

#### FUNZIONE

Funzione principale: residenza

Funzione secondaria: ---

Stato di utilizzazione: in uso

☐ Edificio produttivo agricolo dismesso

#### CARATTERISTICHE DELL'EDIFICIO

Numero di piani: 2

Numero di alloggi: 2

Superficie abitazione (mq): 181

Superficie altre funzioni (mq): 0

Epoca di costruzione: dal 1801 al 1900

Tipologia edilizia storica: **stalla e fienile**

Coerenza con l'impianto storico originario ☒

Integrità tipologica: alterata

Tipo di alterazione: alterazione dell'involucro

Stato di conservazione: buono

Vincolo Monumentale D.Lgs. 42/2004: non presente

Categoria di intervento da PSC/RUE 2016: Ripristino tipologico

Codice Scheda censimento 1985: 266221

#### VALUTAZIONE

☒ Valore testimoniale

☐ Valore architettonico

#### NOTE

pannelli solari integrati nella copertura

## DOCUMENTAZIONE FOTOGRAFICA

Foto censimento 1985/1987



Foto censimento 2017/2020





# CENSIMENTO PATRIMONIO EDILIZIO IN ZONA EXTRAURBANA 2020

Codice nucleo: **267\_7dr**



Foto aerea 2019 - C.G.R. s.p.a. Parma scala 1:5000



Foto aerea 2019 scala 1:2000

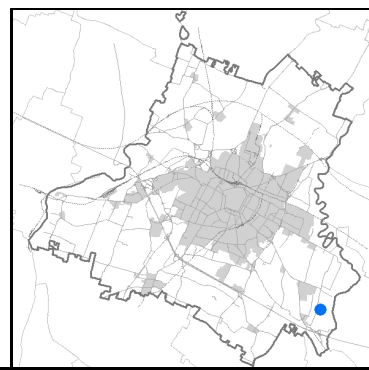

Estratto di mappa 2019 scala 1:2000



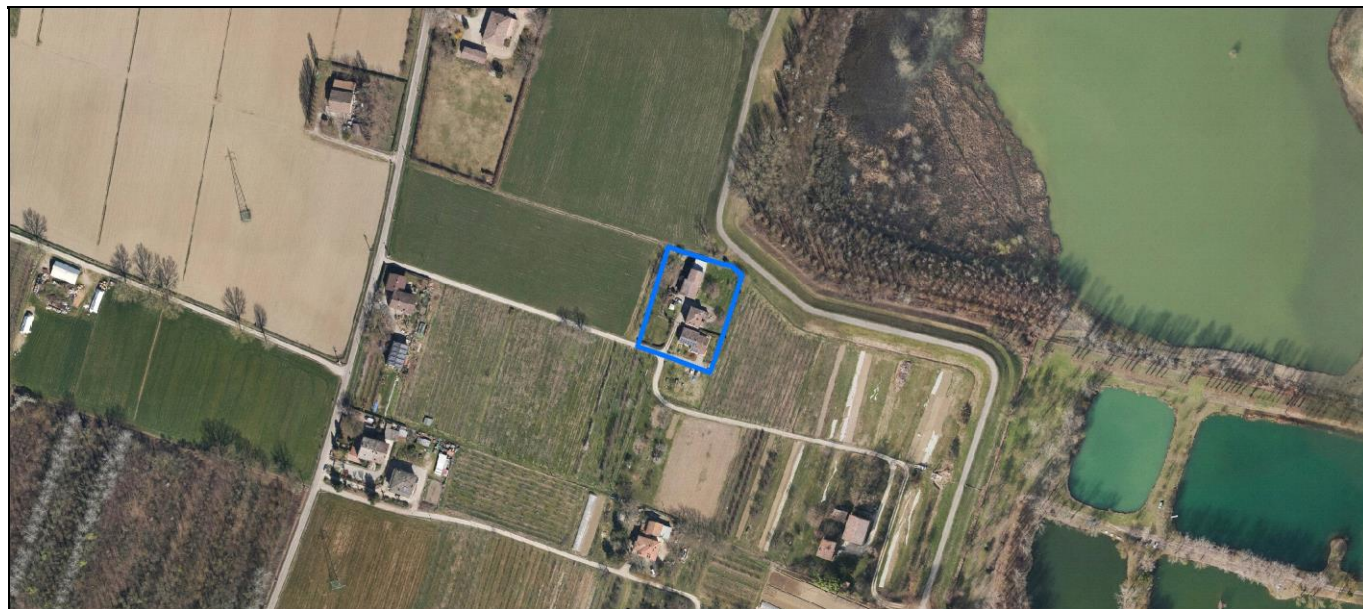
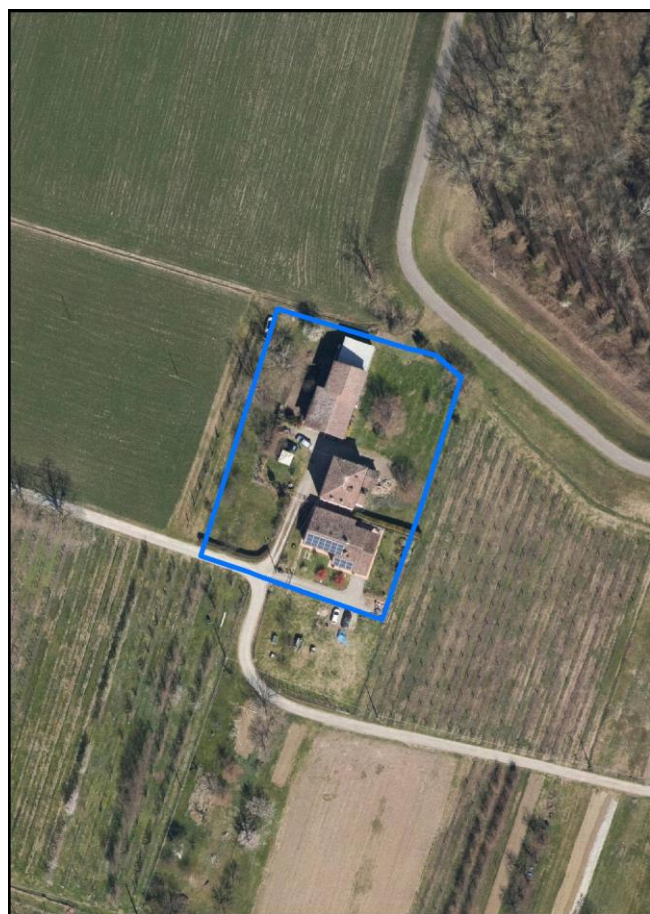
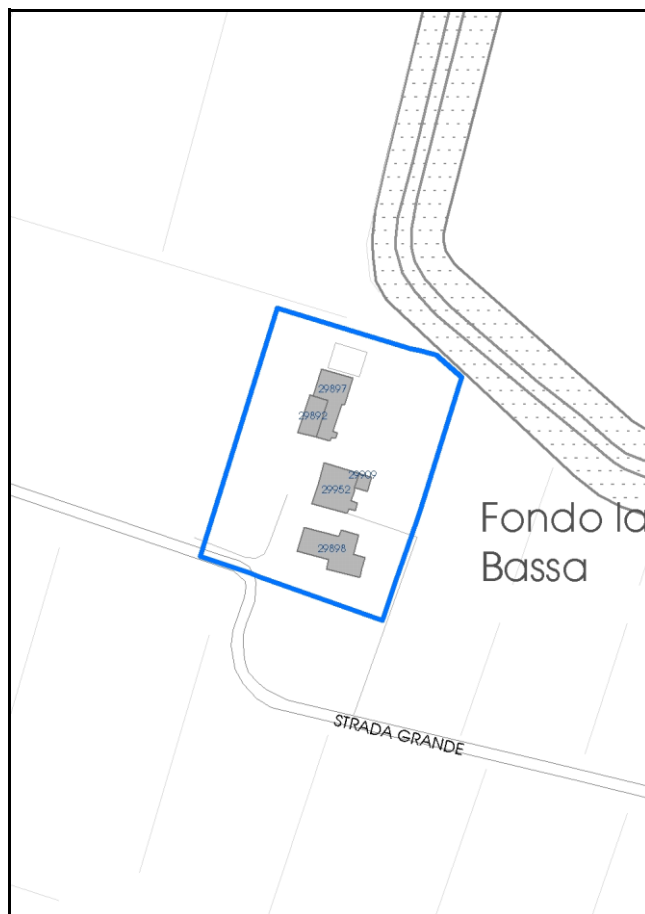

**Categoria: vocati alla trasformazione**

residenza

nucleo recuperato

**LOCALIZZAZIONE**

Indirizzo: STRADA GRANDE

Numero civico: 325

Riferimenti catastali: Foglio: 267

Mappale: 7

**FUNZIONI**

- |   |  |   |   |
|---|--|---|---|
| <input checked="" type="checkbox"/> Residenza   | <input checked="" type="checkbox"/> Deposito | <input type="checkbox"/> Allevamento      | <input type="checkbox"/> Centro Aziendale           |
| <input type="checkbox"/> Serra/vivaio           | <input type="checkbox"/> Agriturismo         | <input type="checkbox"/> Maneggio         | <input type="checkbox"/> Impianto di trasformazione |
| <input type="checkbox"/> Altre attività econom. | <input type="checkbox"/> Fattoria didattica  | <input type="checkbox"/> Imp. tecnologico | <input type="checkbox"/> Attività agricola residua  |

Note:

Edifici destinati prevalentemente a residenza (B)

**DESCRIZIONE DELL'IMPIANTO INSEDIATIVO**

Impianto storico

Numero edifici: 5

Numero edifici oggetto di indagine: 3

- ☐ Vincolo Monumentale D.Lgs. 42/2004
- ☐ Vincolo Giardino di notevole interesse
- ☐ Presenza di edifici estranei all'impianto -

Assetto morfologico: disposizione libera

Elementi componenti presenti:

- |  |  |  |  |
|--|--|--|--|
| <input checked="" type="checkbox"/> recinzione | <input checked="" type="checkbox"/> manufatto funzionale | <input checked="" type="checkbox"/> albero singolo | <input checked="" type="checkbox"/> alberatura a macchia |
| <input type="checkbox"/> pavimentazione        | <input checked="" type="checkbox"/> siepe                | <input type="checkbox"/> alberatura a filare       | <input type="checkbox"/> altro                           |

Note elementi:

**RELAZIONI CON IL CONTESTO TERRITORIALE**Tipo di accesso: ☐ accesso indiretto ☐ accesso diretto da viabilità ☒ accesso tramite stradello

Contesto paesaggistico:

- |   |  |
|---|--|
| <input type="checkbox"/> appartenenza ad agglomerato rurale | <input type="checkbox"/> prossimità a territorio urbanizzato |
| <input checked="" type="checkbox"/> insediamento isolato    | <input type="checkbox"/> prossimità ad infrastrutture        |
| <input type="checkbox"/> prossimità ad area produttiva      | <input type="checkbox"/> prossimità a corso d'acqua          |

Criticità ambientali: assenti

**NOTE**

## DOCUMENTAZIONE FOTOGRAFICA

Foto anno 2019



Comune di Modena

## CENSIMENTO PATRIMONIO EDILIZIO IN ZONA EXTRAURBANA

### SCHEDA ANALITICA EDIFICIO

Codice nucleo: 267\_7dr

Categoria nucleo: vocati alla trasformazione

**Codice edificio: 29892**

#### LOCALIZZAZIONE

Indirizzo: STRADA GRANDE

Numero civico: 0

Riferimenti catastali: Foglio: 267

Mappale: 4

#### FUNZIONE

Funzione principale: residenza

Funzione secondaria: ---

Stato di utilizzazione: in uso

☐ Edificio produttivo agricolo dismesso

#### CARATTERISTICHE DELL'EDIFICIO

Numero di piani: 2

Numero di alloggi: 1

Superficie abitazione (mq): 52

Superficie altre funzioni (mq): 0

Epoca di costruzione: dal 1801 al 1900

Tipologia edilizia storica: **stalla e fienile**

Coerenza con l'impianto storico originario ☒

Integrità tipologica: alterata

Tipo di alterazione: alterazione dell'involucro

Stato di conservazione: medio

Vincolo Monumentale D.Lgs. 42/2004: non presente

Categoria di intervento da PSC/RUE 2016: Riqualificazione e ricomposizione tipologica

Codice Scheda censimento 1985: 267004

#### VALUTAZIONE

☒ Valore testimoniale

☐ Valore architettonico

#### NOTE



## DOCUMENTAZIONE FOTOGRAFICA

Foto censimento 1985/1987



Foto censimento 2017/2020



Comune di Modena

## CENSIMENTO PATRIMONIO EDILIZIO IN ZONA EXTRAURBANA

### SCHEDA ANALITICA EDIFICIO

Codice nucleo: 267\_7dr

Categoria nucleo: vocati alla trasformazione

**Codice edificio: 29897**

#### LOCALIZZAZIONE

Indirizzo: STRADA GRANDE

Numero civico: 0

Riferimenti catastali: Foglio: 267

Mappale: 245

#### FUNZIONE

Funzione principale: deposito

Funzione secondaria: ---

Stato di utilizzazione: in uso

☐ Edificio produttivo agricolo dismesso

#### CARATTERISTICHE DELL'EDIFICIO

Numero di piani: 1

Numero di alloggi: 0

Superficie abitazione (mq): 0

Superficie altre funzioni (mq): 106

Epoca di costruzione: dal 1801 al 1900

Tipologia edilizia storica: **stalla e fienile**

Coerenza con l'impianto storico originario ☒

Integrità tipologica: alterata

Tipo di alterazione: corpo annesso precario

Stato di conservazione: medio

Vincolo Monumentale D.Lgs. 42/2004: non presente

Categoria di intervento da PSC/RUE 2016: Riqualificazione e ricomposizione tipologica

Codice Scheda censimento 1985: 267005

#### VALUTAZIONE

☒ Valore testimoniale

☐ Valore architettonico

#### NOTE

## DOCUMENTAZIONE FOTOGRAFICA

Foto censimento 1985/1987



Foto censimento 2017/2020





Comune di Modena

## CENSIMENTO PATRIMONIO EDILIZIO IN ZONA EXTRAURBANA

### SCHEDA ANALITICA EDIFICIO

Codice nucleo: 267\_7dr      Categoria nucleo: vocati alla trasformazione

**Codice edificio: 29952**

#### LOCALIZZAZIONE

Indirizzo: STRADA GRANDE

Numero civico: 325

Riferimenti catastali: Foglio: 267

Mappale: 7

#### FUNZIONE

Funzione principale: residenza

Funzione secondaria: ---

Stato di utilizzazione: in uso

☐ Edificio produttivo agricolo dismesso

#### CARATTERISTICHE DELL'EDIFICIO

Numero di piani: 2

Numero di alloggi: 1

Superficie abitazione (mq): 112

Superficie altre funzioni (mq): 0

Epoca di costruzione: fino al 1800

Tipologia edilizia storica: **casa padronale**

Coerenza con l'impianto storico originario ☒

Integrità tipologica: originaria

Tipo di alterazione:

Stato di conservazione: buono

Vincolo Monumentale D.Lgs. 42/2004: non presente

Categoria di intervento da PSC/RUE 2016: Riqualificazione e ricomposizione tipologica

Codice Scheda censimento 1985: 267007

#### VALUTAZIONE

☒ Valore testimoniale

☐ Valore architettonico

#### NOTE

## DOCUMENTAZIONE FOTOGRAFICA

Foto censimento 1985/1987



Foto censimento 2017/2020





# CENSIMENTO PATRIMONIO EDILIZIO IN ZONA EXTRAURBANA 2020

Codice nucleo: **267\_55dr**



Foto aerea 2019 - C.G.R. s.p.a. Parma scala 1:5000



Foto aerea 2019 scala 1:2000

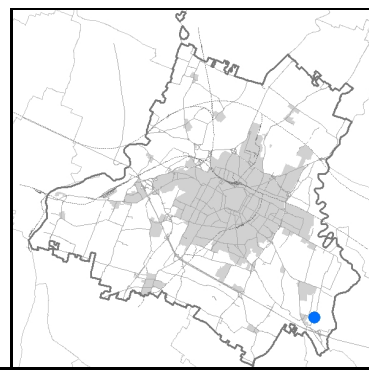

Estratto di mappa 2019 scala 1:2000



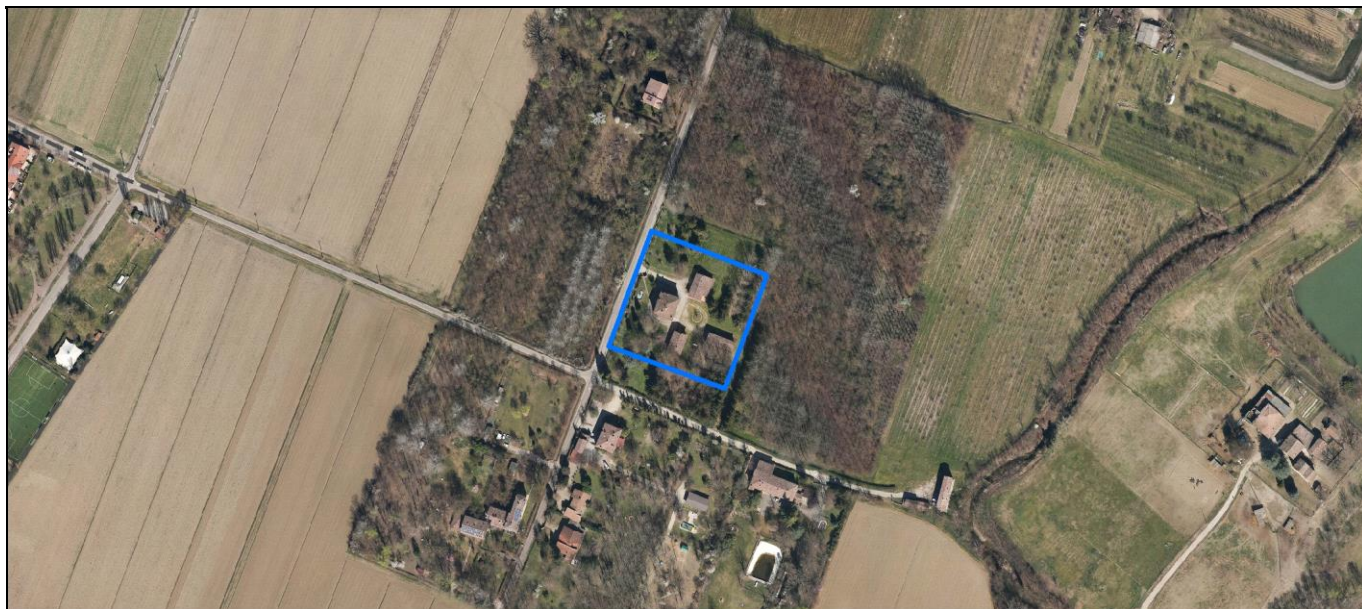
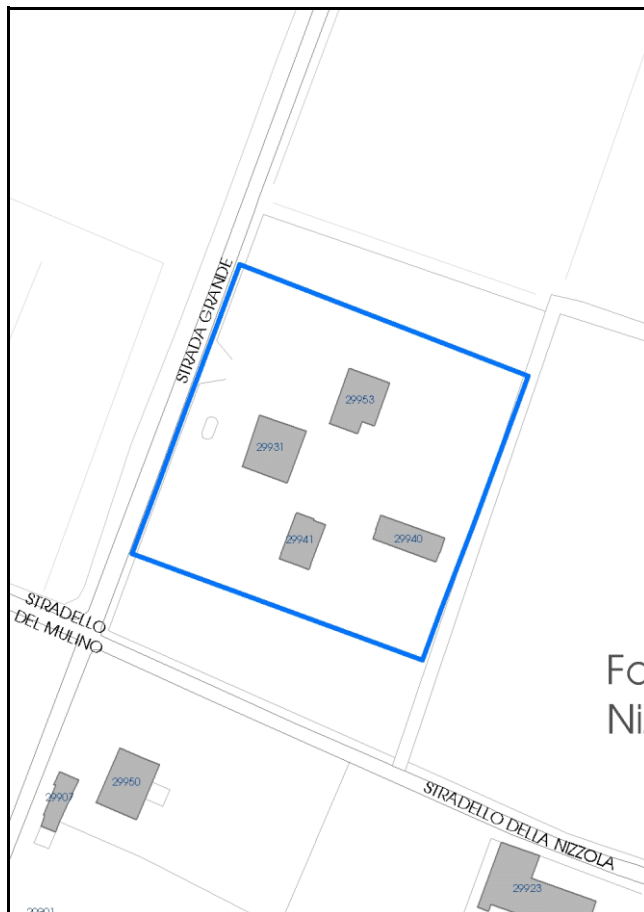

Comune di Modena

**Codice nucleo:** 267\_55dr

**Categoria: vocati alla trasformazione**

residenza

nucleo recuperato

**LOCALIZZAZIONE**

*Indirizzo:* STRADA GRANDE

*Numero civico:* 387

*Riferimenti catastali:* Foglio: 267

*Mappale:* 55

**FUNZIONI**

- |   |   |   |   |
|---|---|---|---|
| <input checked="" type="checkbox"/> Residenza   | <input type="checkbox"/> Deposito           | <input type="checkbox"/> Allevamento      | <input type="checkbox"/> Centro Aziendale           |
| <input type="checkbox"/> Serra/vivaio           | <input type="checkbox"/> Agriturismo        | <input type="checkbox"/> Maneggio         | <input type="checkbox"/> Impianto di trasformazione |
| <input type="checkbox"/> Altre attività econom. | <input type="checkbox"/> Fattoria didattica | <input type="checkbox"/> Imp. tecnologico | <input type="checkbox"/> Attività agricola residua  |

*Note:*

Edifici destinati prevalentemente a residenza (B)

**DESCRIZIONE DELL'IMPIANTO INSEDIATIVO**

**Impianto storico**

*Numero edifici:* 4

*Numero edifici oggetto di indagine:* 1

- ☐ Vincolo Monumentale D.Lgs. 42/2004
- ☒ Vincolo Giardino di notevole interesse **ALB155**
- ☐ Presenza di edifici estranei all'impianto -

*Assetto morfologico:* corte chiusa

*Elementi componenti presenti:*

- |  |   |   |  |
|--|---|---|--|
| <input checked="" type="checkbox"/> recinzione     | <input type="checkbox"/> manufatto funzionale | <input checked="" type="checkbox"/> albero singolo      | <input checked="" type="checkbox"/> alberatura a macchia |
| <input checked="" type="checkbox"/> pavimentazione | <input checked="" type="checkbox"/> siepe     | <input checked="" type="checkbox"/> alberatura a filare | <input type="checkbox"/> altro                           |

*Note elementi:*

**RELAZIONI CON IL CONTESTO TERRITORIALE**

*Tipo di accesso:* ☐ accesso indiretto ☒ accesso diretto da viabilità ☐ accesso tramite stradello

*Contesto paesaggistico:*

- |  |  |
|--|--|
| <input checked="" type="checkbox"/> appartenenza ad agglomerato rurale | <input type="checkbox"/> prossimità a territorio urbanizzato |
| <input type="checkbox"/> insediamento isolato                          | <input type="checkbox"/> prossimità ad infrastrutture        |
| <input type="checkbox"/> prossimità ad area produttiva                 | <input type="checkbox"/> prossimità a corso d'acqua          |

*Criticità ambientali:* assenti

**NOTE**

## DOCUMENTAZIONE FOTOGRAFICA

Foto anno 2019

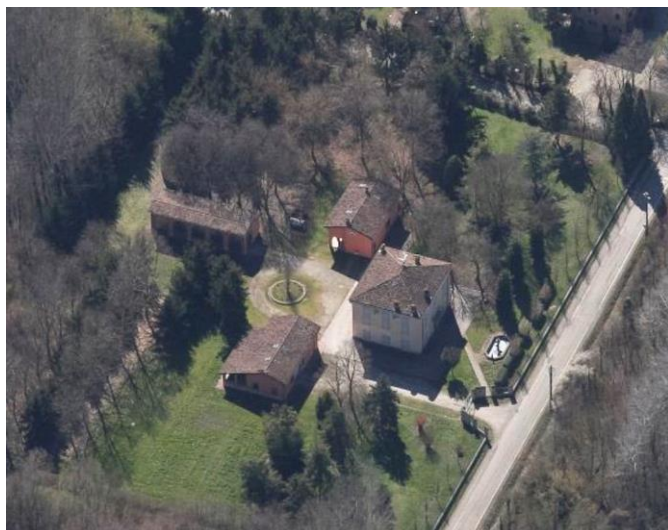

Comune di Modena

## CENSIMENTO PATRIMONIO EDILIZIO IN ZONA EXTRAURBANA

### SCHEDA ANALITICA EDIFICIO

Codice nucleo: 267\_55dr    Categoria nucleo: vocati alla trasformazione

**Codice edificio: 29931**

#### LOCALIZZAZIONE

Indirizzo: STRADA GRANDE

Numero civico: 387

Riferimenti catastali: Foglio: 267

Mappale: 55

#### FUNZIONE

Funzione principale: residenza

Funzione secondaria: ---

Stato di utilizzazione: in uso

☐ Edificio produttivo agricolo dismesso

#### CARATTERISTICHE DELL'EDIFICIO

Numero di piani: 3

Numero di alloggi: 2

Superficie abitazione (mq): 187

Superficie altre funzioni (mq): 0

Epoca di costruzione: dal 1801 al 1900

Tipologia edilizia storica: **casa padronale**

Coerenza con l'impianto storico originario ☒

Integrità tipologica: alterata

Tipo di alterazione: finiture

Stato di conservazione: medio

Vincolo Monumentale D.Lgs. 42/2004: non presente

Categoria di intervento da PSC/RUE 2016: Riqualificazione e ricomposizione tipologica

Codice Scheda censimento 1985: 267055

#### VALUTAZIONE

☒ Valore testimoniale

☐ Valore architettonico

#### NOTE



---

## DOCUMENTAZIONE FOTOGRAFICA

Foto censimento 1985/1987



Foto censimento 2017/2020



# CENSIMENTO PATRIMONIO EDILIZIO IN ZONA EXTRAURBANA 2020

Codice nucleo: **267\_97dr**



Foto aerea 2019 - C.G.R. s.p.a. Parma scala 1:5000



Foto aerea 2019 scala 1:2000

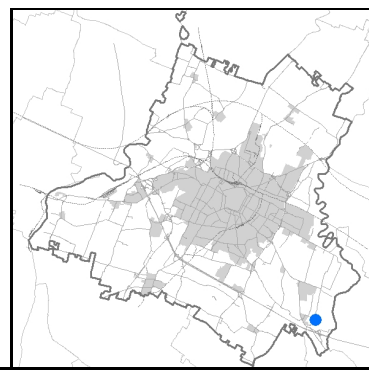

Estratto di mappa 2019 scala 1:2000



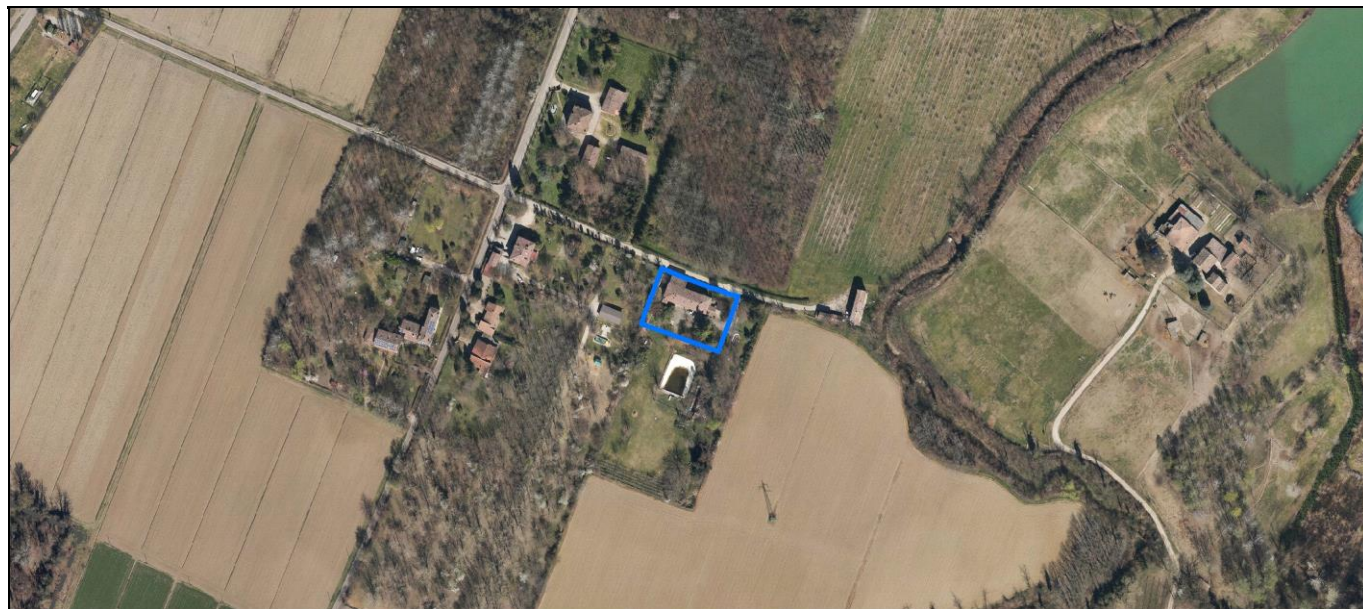
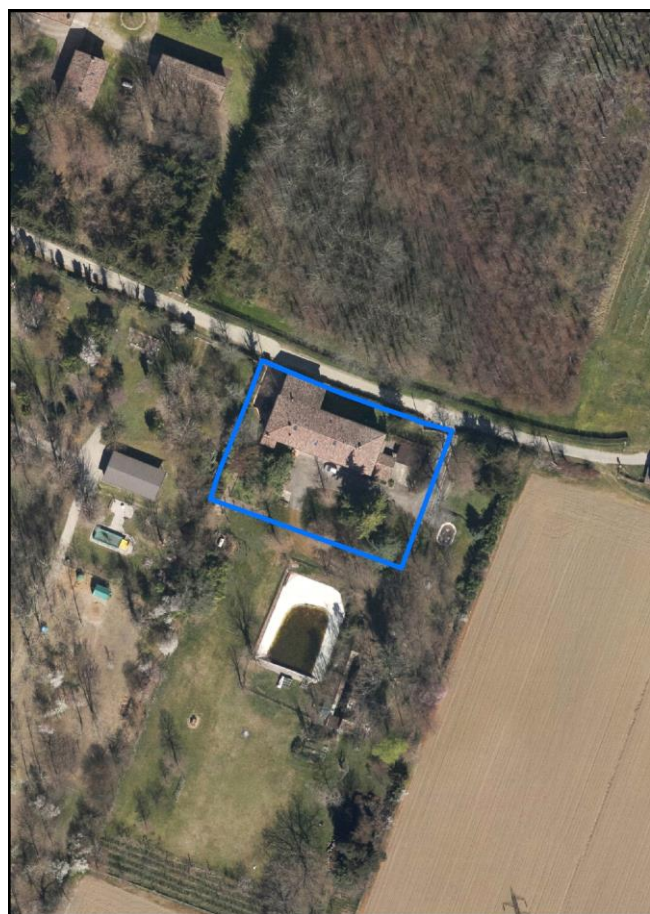
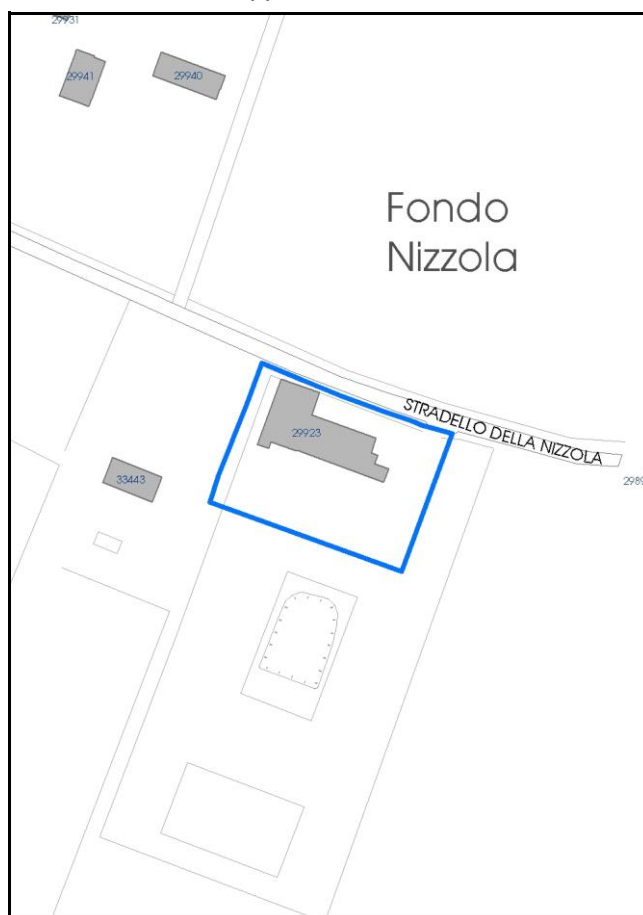

Comune di Modena

**Codice nucleo:** 267\_97dr

**Categoria: vocati alla trasformazione**

residenza

nucleo recuperato

**LOCALIZZAZIONE**

*Indirizzo:* STRADELLO DELLA NIZZOLA

*Numero civico:* 8

*Riferimenti catastali:* Foglio: 267

*Mappale:* 97

**FUNZIONI**

- |   |   |   |   |
|---|---|---|---|
| <input checked="" type="checkbox"/> Residenza   | <input type="checkbox"/> Deposito           | <input type="checkbox"/> Allevamento      | <input type="checkbox"/> Centro Aziendale           |
| <input type="checkbox"/> Serra/vivaio           | <input type="checkbox"/> Agriturismo        | <input type="checkbox"/> Maneggio         | <input type="checkbox"/> Impianto di trasformazione |
| <input type="checkbox"/> Altre attività econom. | <input type="checkbox"/> Fattoria didattica | <input type="checkbox"/> Imp. tecnologico | <input type="checkbox"/> Attività agricola residua  |

*Note:*

Edifici destinati prevalentemente a residenza (B)

**DESCRIZIONE DELL'IMPIANTO INSEDIATIVO**

**Impianto storico**

*Numero edifici:* 1

*Numero edifici oggetto di indagine:* 1

- ☐ Vincolo Monumentale D.Lgs. 42/2004
- ☐ Vincolo Giardino di notevole interesse
- ☐ Presenza di edifici estranei all'impianto -

*Assetto morfologico:* cortile

*Elementi componenti presenti:*

- |  |  |  |  |
|--|--|--|--|
| <input checked="" type="checkbox"/> recinzione     | <input checked="" type="checkbox"/> manufatto funzionale | <input type="checkbox"/> albero singolo      | <input checked="" type="checkbox"/> alberatura a macchia |
| <input checked="" type="checkbox"/> pavimentazione | <input checked="" type="checkbox"/> siepe                | <input type="checkbox"/> alberatura a filare | <input type="checkbox"/> altro                           |

*Note elementi:*

**RELAZIONI CON IL CONTESTO TERRITORIALE**

*Tipo di accesso:* ☐ accesso indiretto ☒ accesso diretto da viabilità ☐ accesso tramite stradello

*Contesto paesaggistico:*

- |  |  |
|--|--|
| <input checked="" type="checkbox"/> appartenenza ad agglomerato rurale | <input type="checkbox"/> prossimità a territorio urbanizzato |
| <input type="checkbox"/> insediamento isolato                          | <input type="checkbox"/> prossimità ad infrastrutture        |
| <input type="checkbox"/> prossimità ad area produttiva                 | <input type="checkbox"/> prossimità a corso d'acqua          |

*Criticità ambientali:* assenti

**NOTE**



## DOCUMENTAZIONE FOTOGRAFICA

Foto anno 2019



Comune di Modena

## CENSIMENTO PATRIMONIO EDILIZIO IN ZONA EXTRAURBANA

### SCHEDA ANALITICA EDIFICIO

Codice nucleo: 267\_97dr    Categoria nucleo: vocati alla trasformazione

**Codice edificio: 29923**

#### LOCALIZZAZIONE

Indirizzo: STRADELLO DELLA NIZZOLA

Numero civico: 8

Riferimenti catastali: Foglio: 267

Mappale: 97

#### FUNZIONE

Funzione principale: residenza

Funzione secondaria: ---

Stato di utilizzazione: in uso

☐ Edificio produttivo agricolo dismesso

#### CARATTERISTICHE DELL'EDIFICIO

Numero di piani: 2

Numero di alloggi: 4

Superficie abitazione (mq): 395

Superficie altre funzioni (mq): 0

Epoca di costruzione: dal 1801 al 1900

Tipologia edilizia storica: **edificio a porta morta**

Coerenza con l'impianto storico originario ☒

Integrità tipologica: alterata

Tipo di alterazione: finiture

Stato di conservazione: buono

Vincolo Monumentale D.Lgs. 42/2004: non presente

Categoria di intervento da PSC/RUE 2016: Riqualificazione e ricomposizione tipologica

Codice Scheda censimento 1985: 267097

#### VALUTAZIONE

☒ Valore testimoniale

☐ Valore architettonico

#### NOTE

## DOCUMENTAZIONE FOTOGRAFICA

Foto censimento 1985/1987



Foto censimento 2017/2020





# CENSIMENTO PATRIMONIO EDILIZIO IN ZONA EXTRAURBANA 2020

Codice nucleo: **267\_184dr**



Foto aerea 2019 - C.G.R. s.p.a. Parma scala 1:5000



Foto aerea 2019 scala 1:2000

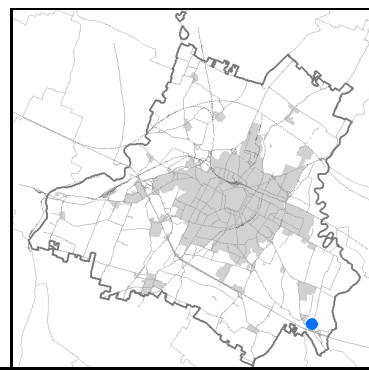

Estratto di mappa 2019 scala 1:2000

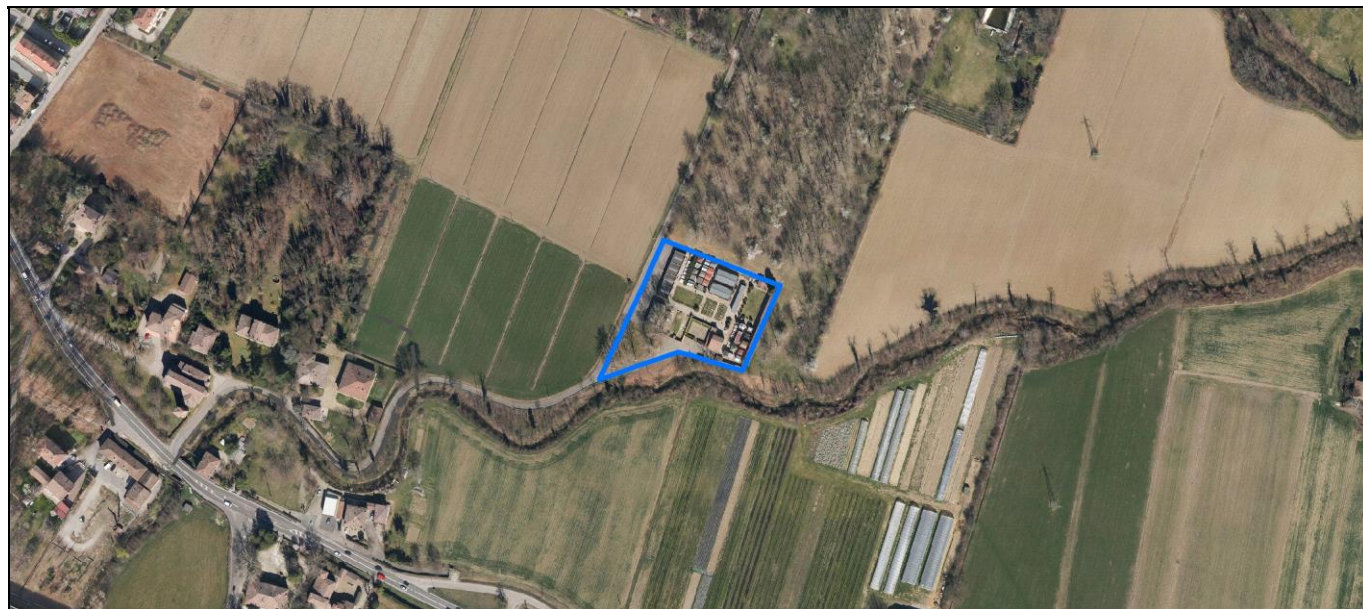
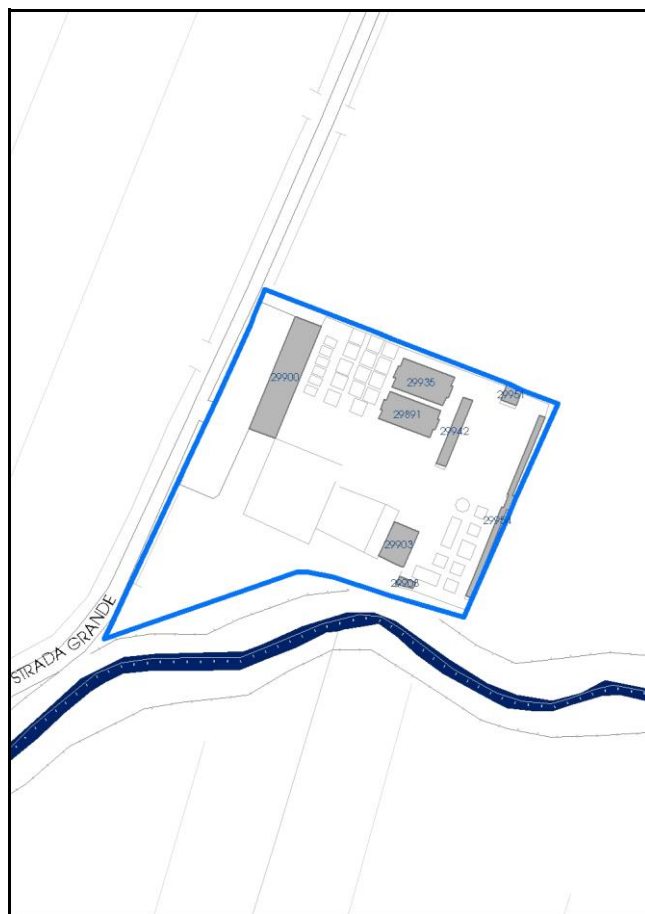

Comune di Modena

**Codice nucleo:** 267\_184dr

**Categoria:** servizi/attrezzature

cimitero

nucleo recuperato

## LOCALIZZAZIONE

*Indirizzo:* STRADA GRANDE

*Numero civico:* 455

*Riferimenti catastali:* Foglio: 267

*Mappale:* 184

## FUNZIONI

- |   |   |   |   |
|---|---|---|---|
| <input type="checkbox"/> Residenza              | <input type="checkbox"/> Deposito           | <input type="checkbox"/> Allevamento      | <input type="checkbox"/> Centro Aziendale           |
| <input type="checkbox"/> Serra/vivaio           | <input type="checkbox"/> Agriturismo        | <input type="checkbox"/> Maneggio         | <input type="checkbox"/> Impianto di trasformazione |
| <input type="checkbox"/> Altre attività econom. | <input type="checkbox"/> Fattoria didattica | <input type="checkbox"/> Imp. tecnologico | <input type="checkbox"/> Attività agricola residua  |

*Note:*

Edifici destinati a servizi di interesse collettivo (G)

## DESCRIZIONE DELL'IMPIANTO INSEDIATIVO

**Impianto storico**

*Numero edifici:* 0

*Numero edifici oggetto di indagine:* 1

- ☐ Vincolo Monumentale D.Lgs. 42/2004
- ☐ Vincolo Giardino di notevole interesse
- ☐ Presenza di edifici estranei all'impianto -

*Assetto morfologico:* disposizione libera

*Elementi componenti presenti:*

- |  |   |   |   |
|--|---|---|---|
| <input checked="" type="checkbox"/> recinzione     | <input type="checkbox"/> manufatto funzionale | <input checked="" type="checkbox"/> albero singolo      | <input type="checkbox"/> alberatura a macchia |
| <input checked="" type="checkbox"/> pavimentazione | <input type="checkbox"/> siepe                | <input checked="" type="checkbox"/> alberatura a filare | <input checked="" type="checkbox"/> altro     |

*Note elementi:*

Presenza di 8 geometrie poligonali (edifici)

## RELAZIONI CON IL CONTESTO TERRITORIALE

*Tipo di accesso:* ☐ accesso indiretto ☒ accesso diretto da viabilità ☐ accesso tramite stradello

*Contesto paesaggistico:*

- |   |  |
|---|--|
| <input type="checkbox"/> appartenenza ad agglomerato rurale | <input type="checkbox"/> prossimità a territorio urbanizzato |
| <input checked="" type="checkbox"/> insediamento isolato    | <input type="checkbox"/> prossimità ad infrastrutture        |
| <input type="checkbox"/> prossimità ad area produttiva      | <input type="checkbox"/> prossimità a corso d'acqua          |

*Criticità ambientali:* assenti

## NOTE



## DOCUMENTAZIONE FOTOGRAFICA

Foto anno 2019





Comune di Modena

## CENSIMENTO PATRIMONIO EDILIZIO IN ZONA EXTRAURBANA

### SCHEDA ANALITICA EDIFICIO

Codice nucleo: 267\_184dr Categoria nucleo: servizi/attrezzature

**Codice edificio: 29951**

Cimitero di San Donnino

#### LOCALIZZAZIONE

Indirizzo: STRADA GRANDE

Numero civico: 455

Riferimenti catastali: Foglio: 267

Mappale: A

#### FUNZIONE

Funzione principale: cappella religiosa

Funzione secondaria: ---

Stato di utilizzazione: in uso

☐ Edificio produttivo agricolo dismesso

#### CARATTERISTICHE DELL'EDIFICIO

Numero di piani: 1

Numero di alloggi: 0

Superficie abitazione (mq): 0

Superficie altre funzioni (mq): 20

Epoca di costruzione: dal 1801 al 1900

Tipologia edilizia storica: **cappella religiosa / oratorio**

Coerenza con l'impianto storico originario ☒

Integrità tipologica: originaria

Tipo di alterazione:

Stato di conservazione: buono

Vincolo Monumentale D.Lgs. 42/2004: Ope Legis 38

Categoria di intervento da PSC/RUE 2016: NESSUNA

Codice Scheda censimento 1985: 267A

#### VALUTAZIONE

☐ Valore testimoniale

☒ Valore architettonico

#### NOTE

## **DOCUMENTAZIONE FOTOGRAFICA**

Foto censimento 1985/1987

Foto censimento 2017/2020



# CENSIMENTO PATRIMONIO EDILIZIO IN ZONA EXTRAURBANA 2020

Codice nucleo: **268\_38dr**



Foto aerea 2019 - C.G.R. s.p.a. Parma scala 1:5000



Foto aerea 2019 scala 1:2000

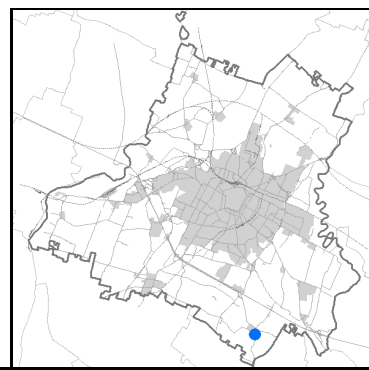

Estratto di mappa 2019 scala 1:2000



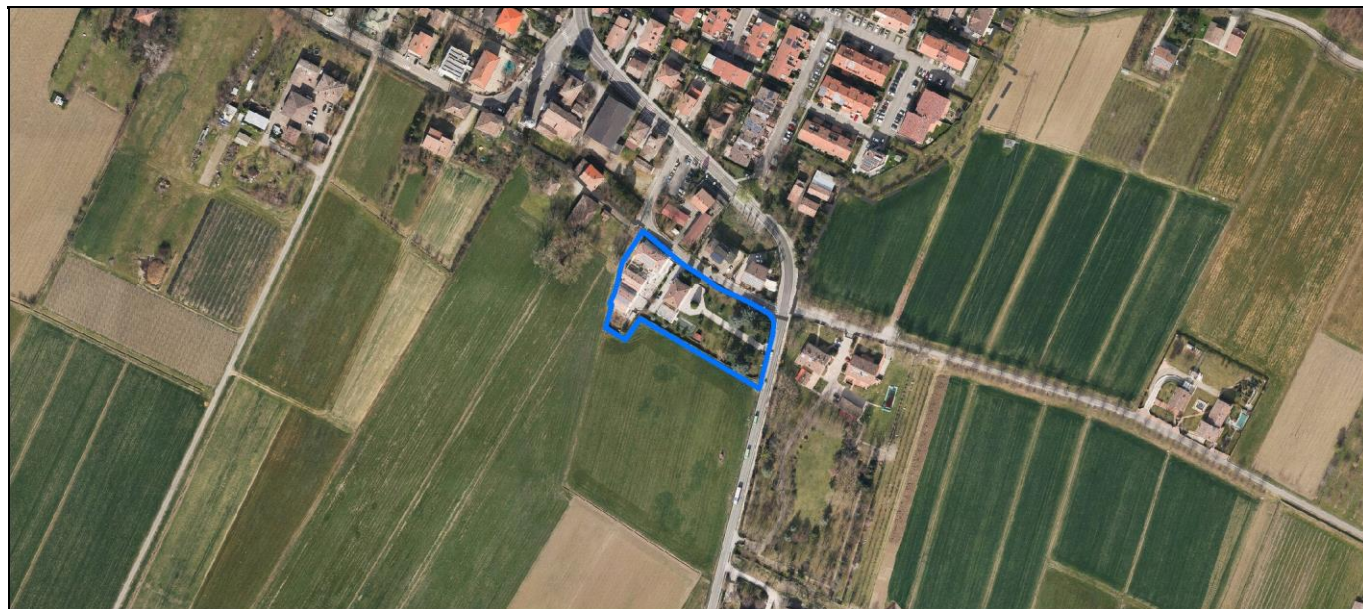
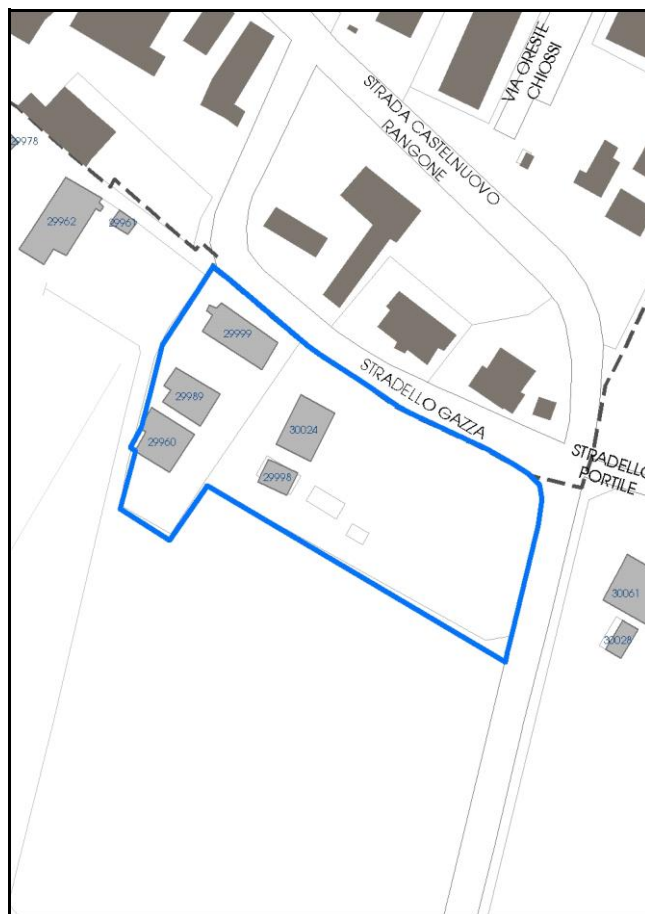

**Categoria: vocati alla trasformazione**

residenza

nucleo recuperato

**LOCALIZZAZIONE**

Indirizzo: STRADELLO GAZZA

Numero civico: 48

Riferimenti catastali: Foglio: 268

Mappale: 38

**FUNZIONI**

- |   |   |   |   |
|---|---|---|---|
| <input checked="" type="checkbox"/> Residenza   | <input type="checkbox"/> Deposito           | <input type="checkbox"/> Allevamento      | <input type="checkbox"/> Centro Aziendale           |
| <input type="checkbox"/> Serra/vivaio           | <input type="checkbox"/> Agriturismo        | <input type="checkbox"/> Maneggio         | <input type="checkbox"/> Impianto di trasformazione |
| <input type="checkbox"/> Altre attività econom. | <input type="checkbox"/> Fattoria didattica | <input type="checkbox"/> Imp. tecnologico | <input type="checkbox"/> Attività agricola residua  |

Note:

Edifici destinati prevalentemente a residenza (B)

**DESCRIZIONE DELL'IMPIANTO INSEDIATIVO**

Impianto storico

Numero edifici: 5

Numero edifici oggetto di indagine: 3

- ☐ Vincolo Monumentale D.Lgs. 42/2004
- ☒ Vincolo Giardino di notevole interesse **ALB141**
- ☐ Presenza di edifici estranei all'impianto -

Assetto morfologico: corte aperta

Elementi componenti presenti:

- |  |  |  |  |
|--|--|--|--|
| <input checked="" type="checkbox"/> recinzione     | <input checked="" type="checkbox"/> manufatto funzionale | <input type="checkbox"/> albero singolo      | <input checked="" type="checkbox"/> alberatura a macchia |
| <input checked="" type="checkbox"/> pavimentazione | <input checked="" type="checkbox"/> siepe                | <input type="checkbox"/> alberatura a filare | <input type="checkbox"/> altro                           |

Note elementi:

**RELAZIONI CON IL CONTESTO TERRITORIALE**Tipo di accesso: ☐ accesso indiretto ☒ accesso diretto da viabilità ☒ accesso tramite stradello

Contesto paesaggistico:

- |  |   |
|--|---|
| <input checked="" type="checkbox"/> appartenenza ad agglomerato rurale | <input checked="" type="checkbox"/> prossimità a territorio urbanizzato |
| <input type="checkbox"/> insediamento isolato                          | <input type="checkbox"/> prossimità ad infrastrutture                   |
| <input type="checkbox"/> prossimità ad area produttiva                 | <input type="checkbox"/> prossimità a corso d'acqua                     |

Criticità ambientali: fonti esterne  
(traliccio alta tensione 180 m)

**NOTE**

Il giardino di notevole interesse occupa solo una parte del nucleo.

## DOCUMENTAZIONE FOTOGRAFICA

Foto anno 2019



Comune di Modena

## CENSIMENTO PATRIMONIO EDILIZIO IN ZONA EXTRAURBANA

### SCHEDA ANALITICA EDIFICIO

Codice nucleo: 268\_38dr    Categoria nucleo: vocati alla trasformazione

**Codice edificio: 29989**

#### LOCALIZZAZIONE

Indirizzo: STRADELLO GAZZA

Numero civico: 0

Riferimenti catastali: Foglio: 268

Mappale: 36

#### FUNZIONE

Funzione principale: residenza

Funzione secondaria: ---

Stato di utilizzazione: in uso

☐ Edificio produttivo agricolo dismesso

#### CARATTERISTICHE DELL'EDIFICIO

Numero di piani: 2

Numero di alloggi: 1

Superficie abitazione (mq): 126

Superficie altre funzioni (mq): 0

Epoca di costruzione: dal 1801 al 1900

Tipologia edilizia storica: **stalla e fienile**

Coerenza con l'impianto storico originario ☒

Integrità tipologica: alterata

Tipo di alterazione: alterazione dell'involucro

Stato di conservazione: buono

Vincolo Monumentale D.Lgs. 42/2004: non presente

Categoria di intervento da PSC/RUE 2016: Riqualificazione e ricomposizione tipologica

Codice Scheda censimento 1985: 268036

#### VALUTAZIONE

☒ Valore testimoniale

☐ Valore architettonico

#### NOTE



## DOCUMENTAZIONE FOTOGRAFICA

Foto censimento 1985/1987



Foto censimento 2017/2020



Comune di Modena

## CENSIMENTO PATRIMONIO EDILIZIO IN ZONA EXTRAURBANA

### SCHEDA ANALITICA EDIFICIO

Codice nucleo: 268\_38dr    Categoria nucleo: vocati alla trasformazione

**Codice edificio: 29999**

#### LOCALIZZAZIONE

Indirizzo: STRADELLO GAZZA

Numero civico: 48

Riferimenti catastali: Foglio: 268

Mappale: 35

#### FUNZIONE

Funzione principale: residenza

Funzione secondaria: ---

Stato di utilizzazione: in uso

☐ Edificio produttivo agricolo dismesso

#### CARATTERISTICHE DELL'EDIFICIO

Numero di piani: 2

Numero di alloggi: 99

Superficie abitazione (mq): 165

Superficie altre funzioni (mq): 0

Epoca di costruzione: dal 1801 al 1900

Tipologia edilizia storica: **edificio a porta morta**

Coerenza con l'impianto storico originario ☒

Integrità tipologica: originaria

Tipo di alterazione:

Stato di conservazione: buono

Vincolo Monumentale D.Lgs. 42/2004: non presente

Categoria di intervento da PSC/RUE 2016: Riqualificazione e ricomposizione tipologica

Codice Scheda censimento 1985: 268035

#### VALUTAZIONE

☒ Valore testimoniale

☐ Valore architettonico

#### NOTE

pannelli solari integrati nella copertura

## DOCUMENTAZIONE FOTOGRAFICA

Foto censimento 1985/1987



Foto censimento 2017/2020

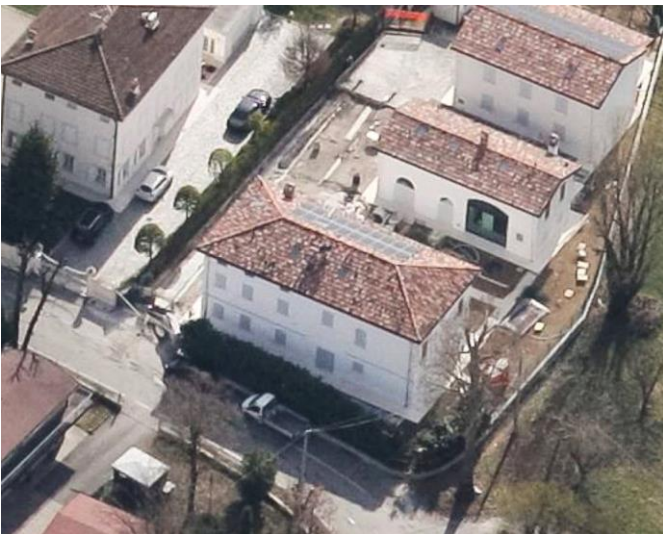



Comune di Modena

## CENSIMENTO PATRIMONIO EDILIZIO IN ZONA EXTRAURBANA

### SCHEDA ANALITICA EDIFICIO

Codice nucleo: 268\_38dr    Categoria nucleo: vocati alla trasformazione

**Codice edificio: 30024**

#### LOCALIZZAZIONE

Indirizzo: STRADELLO GAZZA

Numero civico: 48

Riferimenti catastali: Foglio: 268

Mappale: 38

#### FUNZIONE

Funzione principale: residenza

Funzione secondaria: ---

Stato di utilizzazione: in uso

☐ Edificio produttivo agricolo dismesso

#### CARATTERISTICHE DELL'EDIFICIO

Numero di piani: 2

Numero di alloggi: 1

Superficie abitazione (mq): 146

Superficie altre funzioni (mq): 0

Epoca di costruzione: dal 1801 al 1900

Tipologia edilizia storica: **casa padronale**

Coerenza con l'impianto storico originario ☒

Integrità tipologica: originaria

Tipo di alterazione:

Stato di conservazione: buono

Vincolo Monumentale D.Lgs. 42/2004: non presente

Categoria di intervento da PSC/RUE 2016: Riqualificazione e ricomposizione tipologica

Codice Scheda censimento 1985: 268038

#### VALUTAZIONE

☒ Valore testimoniale

☐ Valore architettonico

#### NOTE

## DOCUMENTAZIONE FOTOGRAFICA

Foto censimento 1985/1987



Foto censimento 2017/2020

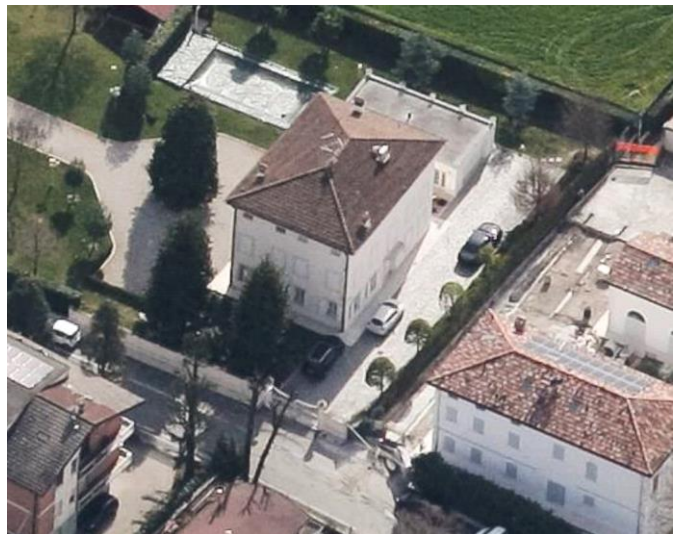
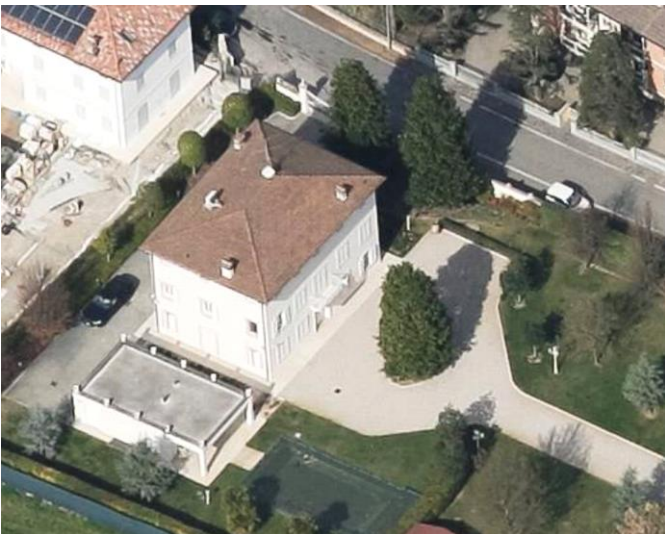



# CENSIMENTO PATRIMONIO EDILIZIO IN ZONA EXTRAURBANA 2020

Codice nucleo: 268\_74dr



Foto aerea 2019 - C.G.R. s.p.a. Parma scala 1:5000



Foto aerea 2019 scala 1:2000

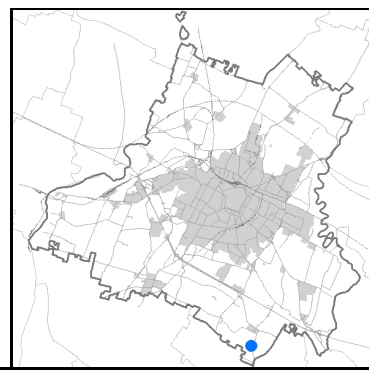

Estratto di mappa 2019 scala 1:2000



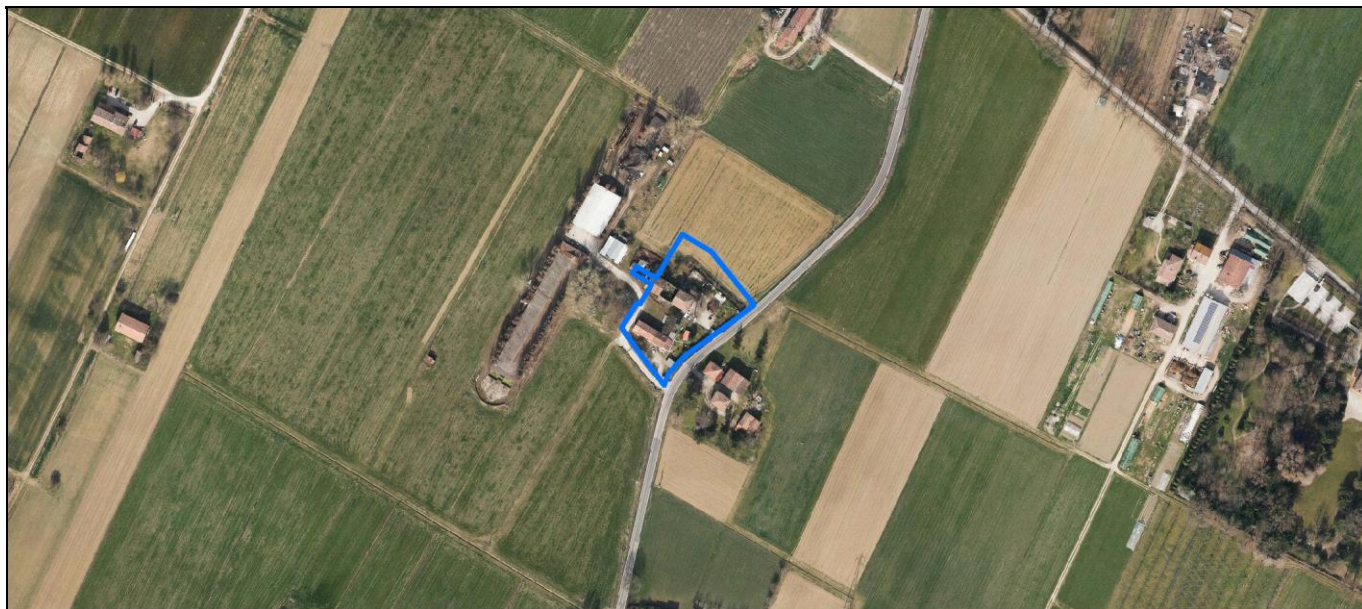
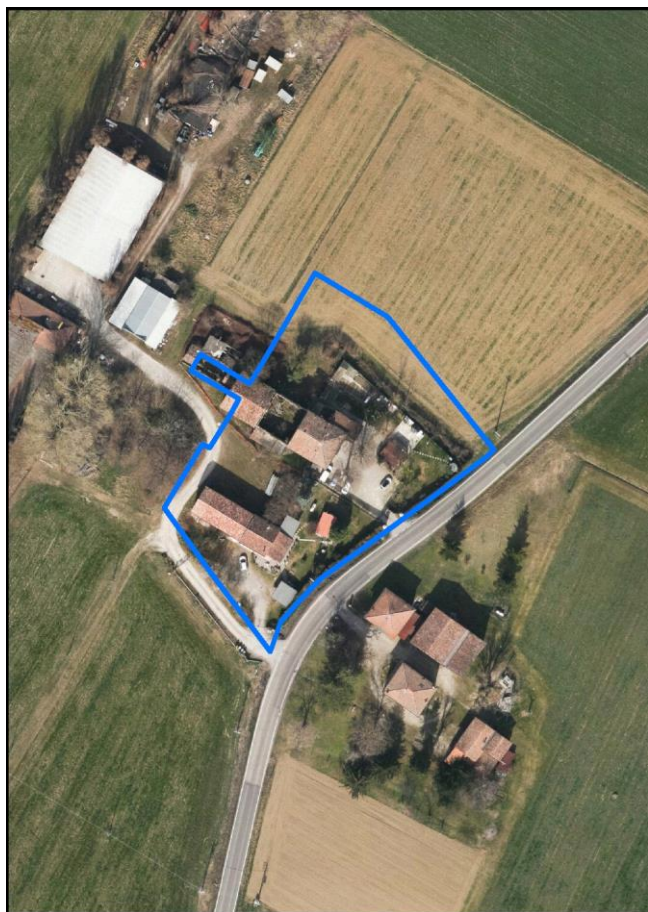
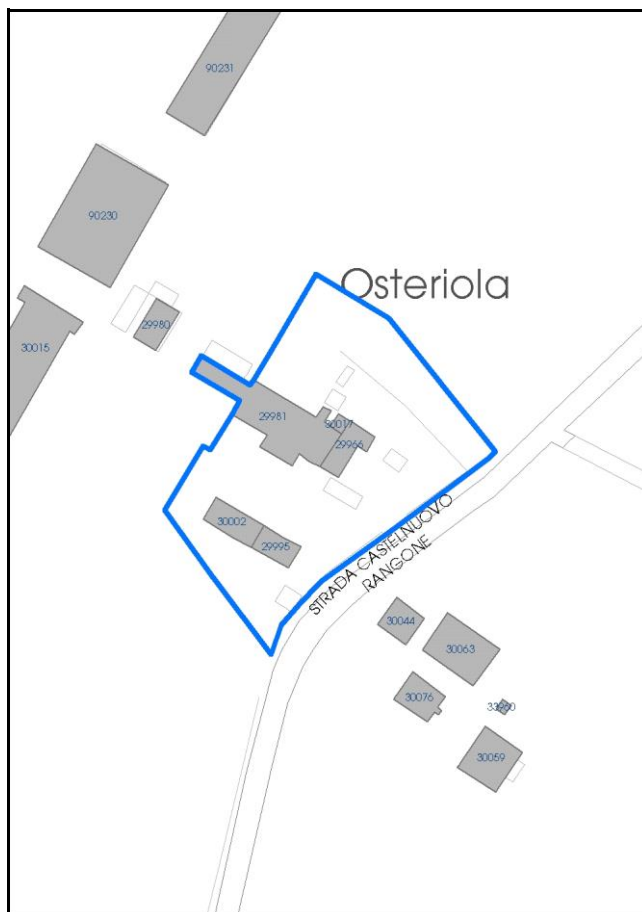

Comune di Modena

**Codice nucleo: 268\_74dr**

**Categoria: vocati alla trasformazione**

residenza

nucleo recuperato

**LOCALIZZAZIONE**

*Indirizzo:* STRADA CASTELNUOVO RANGONE

*Numero civico:* 388

*Riferimenti catastali:* Foglio: 268

*Mappale:* 74

**FUNZIONI**

- |   |  |   |   |
|---|--|---|---|
| <input checked="" type="checkbox"/> Residenza   | <input checked="" type="checkbox"/> Deposito | <input type="checkbox"/> Allevamento      | <input type="checkbox"/> Centro Aziendale           |
| <input type="checkbox"/> Serra/vivaio           | <input type="checkbox"/> Agriturismo         | <input type="checkbox"/> Maneggio         | <input type="checkbox"/> Impianto di trasformazione |
| <input type="checkbox"/> Altre attività econom. | <input type="checkbox"/> Fattoria didattica  | <input type="checkbox"/> Imp. tecnologico | <input type="checkbox"/> Attività agricola residua  |

*Note:*

Edifici destinati prevalentemente a residenza (B)

**DESCRIZIONE DELL'IMPIANTO INSEDIATIVO**

**Impianto storico**

*Numero edifici:* 5

*Numero edifici oggetto di indagine:* 2

- ☐ Vincolo Monumentale D.Lgs. 42/2004
- ☐ Vincolo Giardino di notevole interesse
- ☐ Presenza di edifici estranei all'impianto -

*Assetto morfologico:* corte aperta

*Elementi componenti presenti:*

- |  |  |  |  |
|--|--|--|--|
| <input checked="" type="checkbox"/> recinzione     | <input checked="" type="checkbox"/> manufatto funzionale | <input type="checkbox"/> albero singolo      | <input checked="" type="checkbox"/> alberatura a macchia |
| <input checked="" type="checkbox"/> pavimentazione | <input checked="" type="checkbox"/> siepe                | <input type="checkbox"/> alberatura a filare | <input type="checkbox"/> altro                           |

*Note elementi:*

**RELAZIONI CON IL CONTESTO TERRITORIALE**

*Tipo di accesso:* ☐ accesso indiretto ☒ accesso diretto da viabilità ☐ accesso tramite stradello

*Contesto paesaggistico:*

- |  |  |
|--|--|
| <input checked="" type="checkbox"/> appartenenza ad agglomerato rurale | <input type="checkbox"/> prossimità a territorio urbanizzato |
| <input type="checkbox"/> insediamento isolato                          | <input type="checkbox"/> prossimità ad infrastrutture        |
| <input checked="" type="checkbox"/> prossimità ad area produttiva      | <input type="checkbox"/> prossimità a corso d'acqua          |

*Criticità ambientali:* fonti esterne  
(allevamento bovini 20 m)

**NOTE**

La disciplina PSC/POC/RUE esclude in parte l'edificio cod. 29981, privo di vincolo.

## DOCUMENTAZIONE FOTOGRAFICA

Foto anno 2019



Comune di Modena

## CENSIMENTO PATRIMONIO EDILIZIO IN ZONA EXTRAURBANA

### SCHEDA ANALITICA EDIFICIO

Codice nucleo: 268\_74dr    Categoria nucleo: vocati alla trasformazione

**Codice edificio: 29995**

#### LOCALIZZAZIONE

Indirizzo: STRADA CASTELNUOVO RANGONE    Numero civico: 388

Riferimenti catastali: Foglio: 268    Mappale: 106

#### FUNZIONE

Funzione principale: residenza

Funzione secondaria: ---

Stato di utilizzazione: in uso

☐ Edificio produttivo agricolo dismesso

#### CARATTERISTICHE DELL'EDIFICIO

Numero di piani: 2

Numero di alloggi: 1

Superficie abitazione (mq): 73

Superficie altre funzioni (mq): 0

Epoca di costruzione: dal 1801 al 1900

Tipologia edilizia storica: **stalla e fienile**

Coerenza con l'impianto storico originario ☒

Integrità tipologica: alterata

Tipo di alterazione: ampliamento

Stato di conservazione: buono

Vincolo Monumentale D.Lgs. 42/2004: non presente

Categoria di intervento da PSC/RUE 2016: Riqualificazione e ricomposizione tipologica

Codice Scheda censimento 1985: 268106

#### VALUTAZIONE

☒ Valore testimoniale

☐ Valore architettonico

#### NOTE



## DOCUMENTAZIONE FOTOGRAFICA

Foto censimento 1985/1987



Foto censimento 2017/2020



Comune di Modena

## CENSIMENTO PATRIMONIO EDILIZIO IN ZONA EXTRAURBANA

### SCHEDA ANALITICA EDIFICIO

Codice nucleo: 268\_74dr    Categoria nucleo: vocati alla trasformazione

**Codice edificio: 30002**

#### LOCALIZZAZIONE

Indirizzo: STRADA CASTELNUOVO RANGONE

Numero civico: 388

Riferimenti catastali: Foglio: 268

Mappale: 74

#### FUNZIONE

Funzione principale: deposito

Funzione secondaria: ---

Stato di utilizzazione: non in uso

☐ Edificio produttivo agricolo dismesso

#### CARATTERISTICHE DELL'EDIFICIO

Numero di piani: 2

Numero di alloggi: 0

Superficie abitazione (mq): 0

Superficie altre funzioni (mq): 100

Epoca di costruzione: dal 1901 al 1945

Tipologia edilizia storica: **stalla e fienile**

Coerenza con l'impianto storico originario ☒

Integrità tipologica: originaria

Tipo di alterazione:

Stato di conservazione: medio

Vincolo Monumentale D.Lgs. 42/2004: non presente

Categoria di intervento da PSC/RUE 2016: Riqualificazione e ricomposizione tipologica

Codice Scheda censimento 1985: 268074

#### VALUTAZIONE

☐ Valore testimoniale

☐ Valore architettonico

#### NOTE

## DOCUMENTAZIONE FOTOGRAFICA

Foto censimento 1985/1987



Foto censimento 2017/2020





# CENSIMENTO PATRIMONIO EDILIZIO IN ZONA EXTRAURBANA 2020

Codice nucleo: 268\_171dr



Foto aerea 2019 - C.G.R. s.p.a. Parma scala 1:5000



Foto aerea 2019 scala 1:2000

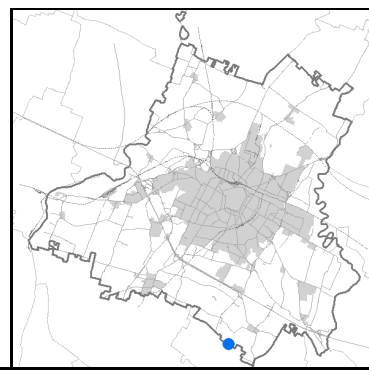

Estratto di mappa 2019 scala 1:2000



Comune di Modena

**Codice nucleo:** 268\_171dr

**Categoria: vocati alla trasformazione**

residenza

nucleo recuperato

**LOCALIZZAZIONE**

*Indirizzo:* STRADA SANTA LUCIA

*Numero civico:* 75

*Riferimenti catastali:* Foglio: 268

*Mappale:* 171

**FUNZIONI**

- |  |  |   |  |
|--|--|---|--|
| <input checked="" type="checkbox"/> Residenza              | <input checked="" type="checkbox"/> Deposito | <input type="checkbox"/> Allevamento      | <input checked="" type="checkbox"/> Centro Aziendale |
| <input type="checkbox"/> Serra/vivaio                      | <input type="checkbox"/> Agriturismo         | <input type="checkbox"/> Maneggio         | <input type="checkbox"/> Impianto di trasformazione  |
| <input checked="" type="checkbox"/> Altre attività econom. | <input type="checkbox"/> Fattoria didattica  | <input type="checkbox"/> Imp. tecnologico | <input type="checkbox"/> Attività agricola residua   |

*Note:*

Edifici destinati prevalentemente a residenza (B)

**DESCRIZIONE DELL'IMPIANTO INSEDIATIVO**

**Impianto storico**

*Numero edifici:* 6

*Numero edifici oggetto di indagine:* 2

- ☐ Vincolo Monumentale D.Lgs. 42/2004
- ☐ Vincolo Giardino di notevole interesse
- ☒ Presenza di edifici estranei all'impianto -

*Assetto morfologico:* disposizione libera

*Elementi componenti presenti:*

- |  |  |  |   |
|--|--|--|---|
| <input checked="" type="checkbox"/> recinzione     | <input checked="" type="checkbox"/> manufatto funzionale | <input checked="" type="checkbox"/> albero singolo | <input type="checkbox"/> alberatura a macchia |
| <input checked="" type="checkbox"/> pavimentazione | <input checked="" type="checkbox"/> siepe                | <input type="checkbox"/> alberatura a filare       | <input type="checkbox"/> altro                |

*Note elementi:*

**RELAZIONI CON IL CONTESTO TERRITORIALE**

*Tipo di accesso:* ☐ accesso indiretto ☒ accesso diretto da viabilità ☐ accesso tramite stradello

*Contesto paesaggistico:*

- |  |  |
|--|--|
| <input checked="" type="checkbox"/> appartenenza ad agglomerato rurale | <input type="checkbox"/> prossimità a territorio urbanizzato |
| <input type="checkbox"/> insediamento isolato                          | <input type="checkbox"/> prossimità ad infrastrutture        |
| <input checked="" type="checkbox"/> prossimità ad area produttiva      | <input type="checkbox"/> prossimità a corso d'acqua          |

*Criticità ambientali:* fonti esterne

(quartiere artigianale logistico 0 m)

**NOTE**



## DOCUMENTAZIONE FOTOGRAFICA

Foto anno 2019





Comune di Modena

## CENSIMENTO PATRIMONIO EDILIZIO IN ZONA EXTRAURBANA

### SCHEDA ANALITICA EDIFICIO

Codice nucleo: 268\_171dr Categoria nucleo: vocati alla trasformazione

**Codice edificio: 29963**

#### LOCALIZZAZIONE

Indirizzo: STRADA SANTA LUCIA

Numero civico: 0

Riferimenti catastali: Foglio: 268

Mappale: 172

#### FUNZIONE

Funzione principale: residenza

Funzione secondaria: ---

Stato di utilizzazione: in uso

☐ Edificio produttivo agricolo dismesso

#### CARATTERISTICHE DELL'EDIFICIO

Numero di piani: 2

Numero di alloggi: 1

Superficie abitazione (mq): 115

Superficie altre funzioni (mq): 0

Epoca di costruzione: dal 1801 al 1900

Tipologia edilizia storica: **casa colonica**

Coerenza con l'impianto storico originario ☒

Integrità tipologica: alterata

Tipo di alterazione: finiture

Stato di conservazione: buono

Vincolo Monumentale D.Lgs. 42/2004: non presente

Categoria di intervento da PSC/RUE 2016: Riqualificazione e ricomposizione tipologica

Codice Scheda censimento 1985: 268094

#### VALUTAZIONE

☒ Valore testimoniale

☐ Valore architettonico

#### NOTE

## DOCUMENTAZIONE FOTOGRAFICA

Foto censimento 1985/1987



Foto censimento 2017/2020



Comune di Modena

## CENSIMENTO PATRIMONIO EDILIZIO IN ZONA EXTRAURBANA

### SCHEDA ANALITICA EDIFICIO

Codice nucleo: 268\_171dr Categoria nucleo: vocati alla trasformazione

**Codice edificio: 30019**

#### LOCALIZZAZIONE

Indirizzo: STRADA SANTA LUCIA

Numero civico: 75

Riferimenti catastali: Foglio: 268

Mappale: 171

#### FUNZIONE

Funzione principale: residenza

Funzione secondaria: ---

Stato di utilizzazione: in uso

☐ Edificio produttivo agricolo dismesso

#### CARATTERISTICHE DELL'EDIFICIO

Numero di piani: 2

Numero di alloggi: 2

Superficie abitazione (mq): 241

Superficie altre funzioni (mq): 0

Epoca di costruzione: dal 1801 al 1900

Tipologia edilizia storica: **stalla e fienile**

Coerenza con l'impianto storico originario ☒

Integrità tipologica: alterata

Tipo di alterazione: alterazione dell'involucro

Stato di conservazione: buono

Vincolo Monumentale D.Lgs. 42/2004: non presente

Categoria di intervento da PSC/RUE 2016: Riqualificazione e ricomposizione tipologica

Codice Scheda censimento 1985: 268095

#### VALUTAZIONE

☒ Valore testimoniale

☐ Valore architettonico

#### NOTE



## DOCUMENTAZIONE FOTOGRAFICA

Foto censimento 1985/1987



Foto censimento 2017/2020





# CENSIMENTO PATRIMONIO EDILIZIO IN ZONA EXTRAURBANA 2020

Codice nucleo: 269\_41dr



Foto aerea 2019 - C.G.R. s.p.a. Parma scala 1:5000



Foto aerea 2019 scala 1:2000

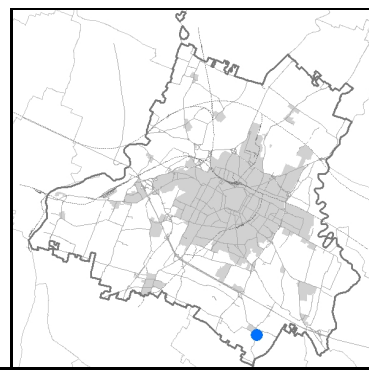

Estratto di mappa 2019 scala 1:2000

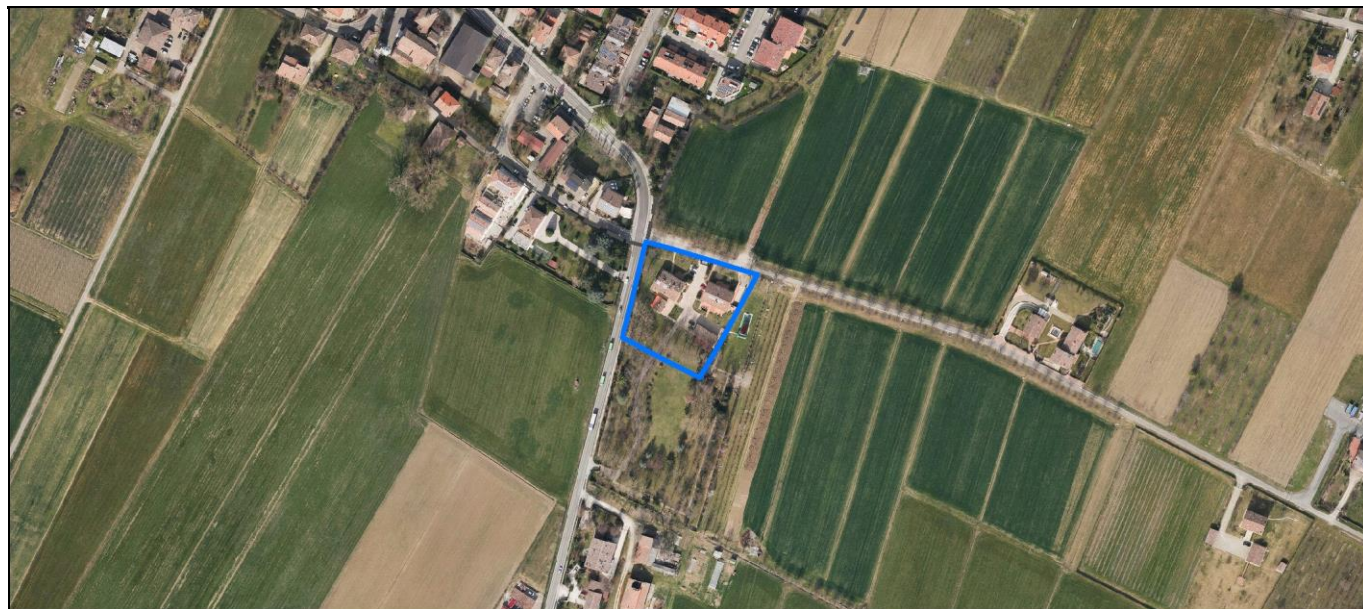
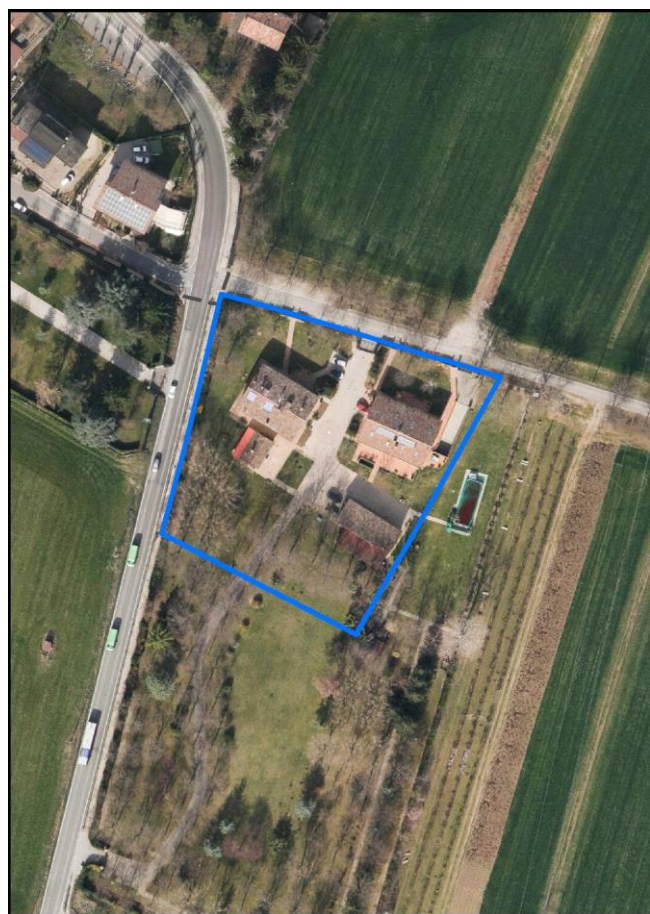
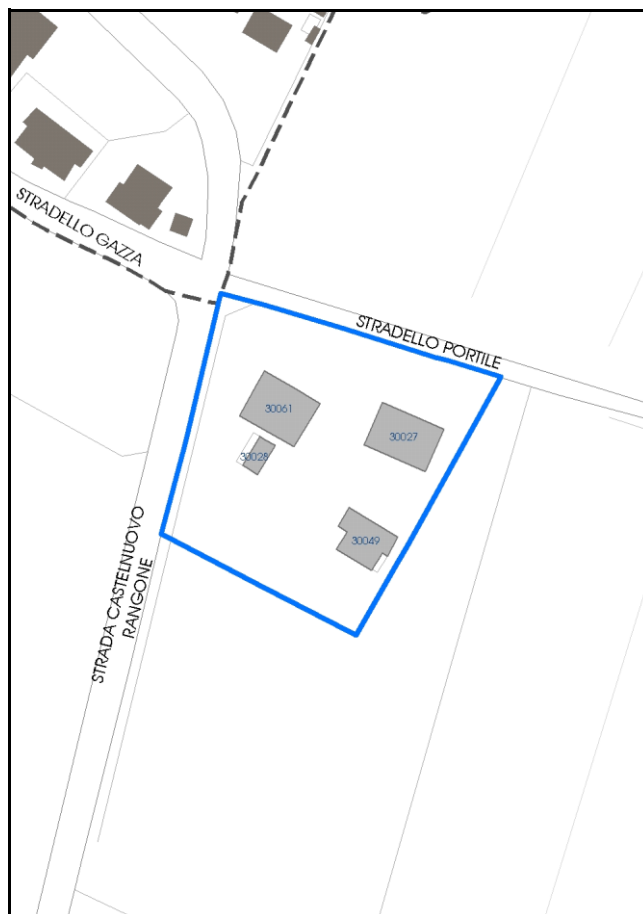

Comune di Modena

**Codice nucleo:** 269\_41dr

**Categoria: vocati alla trasformazione**

residenza

nucleo recuperato

**LOCALIZZAZIONE**

*Indirizzo:* STRADELLO PORTILE

*Numero civico:* 4

*Riferimenti catastali:* Foglio: 269

*Mappale:* 41

**FUNZIONI**

- |   |  |   |   |
|---|--|---|---|
| <input checked="" type="checkbox"/> Residenza   | <input checked="" type="checkbox"/> Deposito | <input type="checkbox"/> Allevamento      | <input type="checkbox"/> Centro Aziendale           |
| <input type="checkbox"/> Serra/vivaio           | <input type="checkbox"/> Agriturismo         | <input type="checkbox"/> Maneggio         | <input type="checkbox"/> Impianto di trasformazione |
| <input type="checkbox"/> Altre attività econom. | <input type="checkbox"/> Fattoria didattica  | <input type="checkbox"/> Imp. tecnologico | <input type="checkbox"/> Attività agricola residua  |

*Note:*

Edifici destinati prevalentemente a residenza (B)

**DESCRIZIONE DELL'IMPIANTO INSEDIATIVO**

**Impianto storico**

*Numero edifici:* 4

*Numero edifici oggetto di indagine:* 3

- ☐ Vincolo Monumentale D.Lgs. 42/2004
- ☐ Vincolo Giardino di notevole interesse
- ☐ Presenza di edifici estranei all'impianto -

*Assetto morfologico:* corte aperta

*Elementi componenti presenti:*

- |  |   |   |   |
|--|---|---|---|
| <input checked="" type="checkbox"/> recinzione     | <input type="checkbox"/> manufatto funzionale | <input type="checkbox"/> albero singolo                 | <input type="checkbox"/> alberatura a macchia |
| <input checked="" type="checkbox"/> pavimentazione | <input checked="" type="checkbox"/> siepe     | <input checked="" type="checkbox"/> alberatura a filare | <input type="checkbox"/> altro                |

*Note elementi:*

**RELAZIONI CON IL CONTESTO TERRITORIALE**

*Tipo di accesso:* ☐ accesso indiretto ☒ accesso diretto da viabilità ☒ accesso tramite stradello

*Contesto paesaggistico:*

- |  |   |
|--|---|
| <input checked="" type="checkbox"/> appartenenza ad agglomerato rurale | <input checked="" type="checkbox"/> prossimità a territorio urbanizzato |
| <input type="checkbox"/> insediamento isolato                          | <input type="checkbox"/> prossimità ad infrastrutture                   |
| <input type="checkbox"/> prossimità ad area produttiva                 | <input type="checkbox"/> prossimità a corso d'acqua                     |

*Criticità ambientali:* fonti esterne  
(traliccio alta tensione 90 m)

**NOTE**



## DOCUMENTAZIONE FOTOGRAFICA

Foto anno 2019

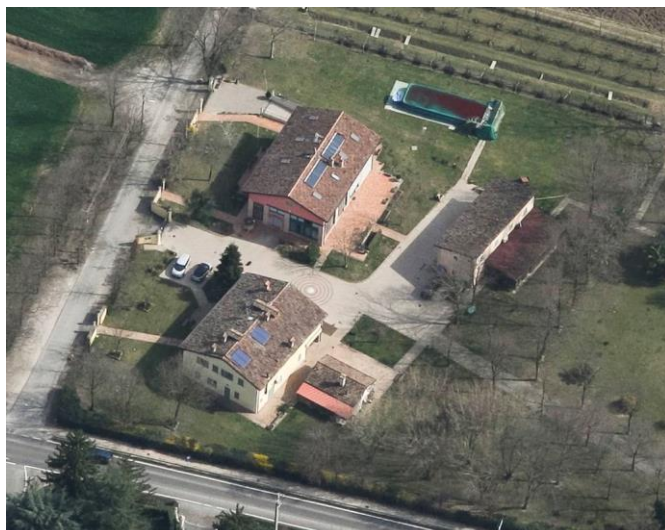
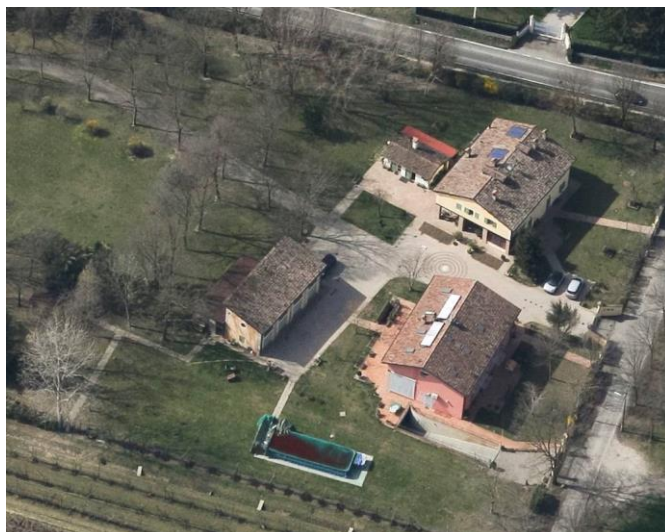

Comune di Modena

## CENSIMENTO PATRIMONIO EDILIZIO IN ZONA EXTRAURBANA

### SCHEDA ANALITICA EDIFICIO

Codice nucleo: 269\_41dr    Categoria nucleo: vocati alla trasformazione

**Codice edificio: 30027**

#### LOCALIZZAZIONE

*Indirizzo:* STRADELLO PORTILE

*Numero civico:* 4

*Riferimenti catastali:* Foglio: 269

*Mappale:* 41

#### FUNZIONE

*Funzione principale:* residenza

*Funzione secondaria:* ---

*Stato di utilizzazione:* in uso

☐ *Edificio produttivo agricolo dismesso*

#### CARATTERISTICHE DELL'EDIFICIO

*Numero di piani:* 2

*Numero di alloggi:* 2

*Superficie abitazione (mq):* 216

*Superficie altre funzioni (mq):* 0

*Epoca di costruzione:* dal 1801 al 1900

*Tipologia edilizia storica:* **stalla e fienile**

*Coerenza con l'impianto storico originario* ☒

*Integrità tipologica:* alterata

*Tipo di alterazione:* alterazione dell'involucro

*Stato di conservazione:* buono

*Vincolo Monumentale D.Lgs. 42/2004:* non presente

*Categoria di intervento da PSC/RUE 2016:* Riqualificazione e ricomposizione tipologica

*Codice Scheda censimento 1985:* 269043

#### VALUTAZIONE

☒ Valore testimoniale

☐ Valore architettonico

#### NOTE

pannelli solari integrati nella copertura



## DOCUMENTAZIONE FOTOGRAFICA

Foto censimento 1985/1987



Foto censimento 2017/2020





Comune di Modena

## CENSIMENTO PATRIMONIO EDILIZIO IN ZONA EXTRAURBANA

### SCHEDA ANALITICA EDIFICIO

Codice nucleo: 269\_41dr    Categoria nucleo: vocati alla trasformazione

**Codice edificio: 30028**

#### LOCALIZZAZIONE

Indirizzo: STRADELLO PORTILE

Numero civico: 0

Riferimenti catastali: Foglio: 269

Mappale: 41

#### FUNZIONE

Funzione principale: deposito

Funzione secondaria: ---

Stato di utilizzazione: in uso

☐ Edificio produttivo agricolo dismesso

#### CARATTERISTICHE DELL'EDIFICIO

Numero di piani: 1

Numero di alloggi: 0

Superficie abitazione (mq): 0

Superficie altre funzioni (mq): 42

Epoca di costruzione: dal 1801 al 1900

Tipologia edilizia storica: **stalla e fienile**

Coerenza con l'impianto storico originario ☒

Integrità tipologica: alterata

Tipo di alterazione: ampliamento

Stato di conservazione: buono

Vincolo Monumentale D.Lgs. 42/2004: non presente

Categoria di intervento da PSC/RUE 2016: Riqualificazione e ricomposizione tipologica

Codice Scheda censimento 1985: 269042

#### VALUTAZIONE

☒ Valore testimoniale

☐ Valore architettonico

#### NOTE

## DOCUMENTAZIONE FOTOGRAFICA

Foto censimento 1985/1987



Foto censimento 2017/2020



Comune di Modena

## CENSIMENTO PATRIMONIO EDILIZIO IN ZONA EXTRAURBANA

### SCHEDA ANALITICA EDIFICIO

Codice nucleo: 269\_41dr    Categoria nucleo: vocati alla trasformazione

**Codice edificio: 30061**

#### LOCALIZZAZIONE

Indirizzo: STRADELLO PORTILE

Numero civico: 4

Riferimenti catastali: Foglio: 269

Mappale: 41

#### FUNZIONE

Funzione principale: residenza

Funzione secondaria: ---

Stato di utilizzazione: in uso

☐ Edificio produttivo agricolo dismesso

#### CARATTERISTICHE DELL'EDIFICIO

Numero di piani: 2

Numero di alloggi: 2

Superficie abitazione (mq): 228

Superficie altre funzioni (mq): 0

Epoca di costruzione: dal 1801 al 1900

Tipologia edilizia storica: **casa colonica**

Coerenza con l'impianto storico originario ☒

Integrità tipologica: alterata

Tipo di alterazione: alterazione dell'involucro

Stato di conservazione: buono

Vincolo Monumentale D.Lgs. 42/2004: non presente

Categoria di intervento da PSC/RUE 2016: Riqualificazione e ricomposizione tipologica

Codice Scheda censimento 1985: 269041

#### VALUTAZIONE

☒ Valore testimoniale

☐ Valore architettonico

#### NOTE

pannelli solari integrati nella copertura



## DOCUMENTAZIONE FOTOGRAFICA

Foto censimento 1985/1987



Foto censimento 2017/2020





# CENSIMENTO PATRIMONIO EDILIZIO IN ZONA EXTRAURBANA 2020

Codice nucleo: 269\_48dr



Foto aerea 2019 - C.G.R. s.p.a. Parma scala 1:5000



Foto aerea 2019 scala 1:2000

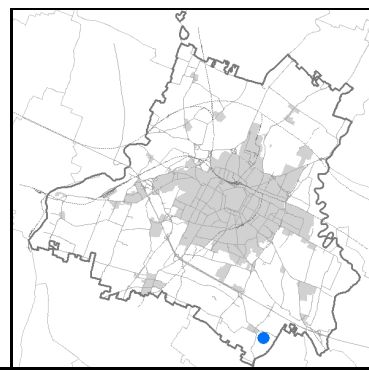

Estratto di mappa 2019 scala 1:2000

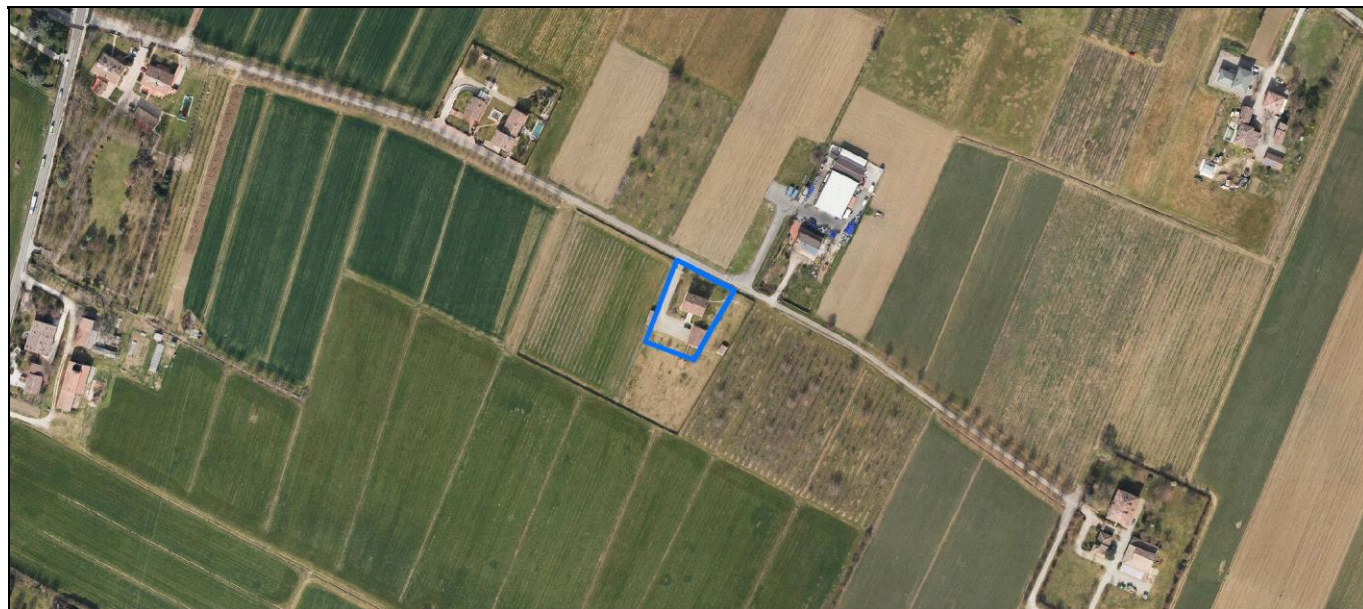
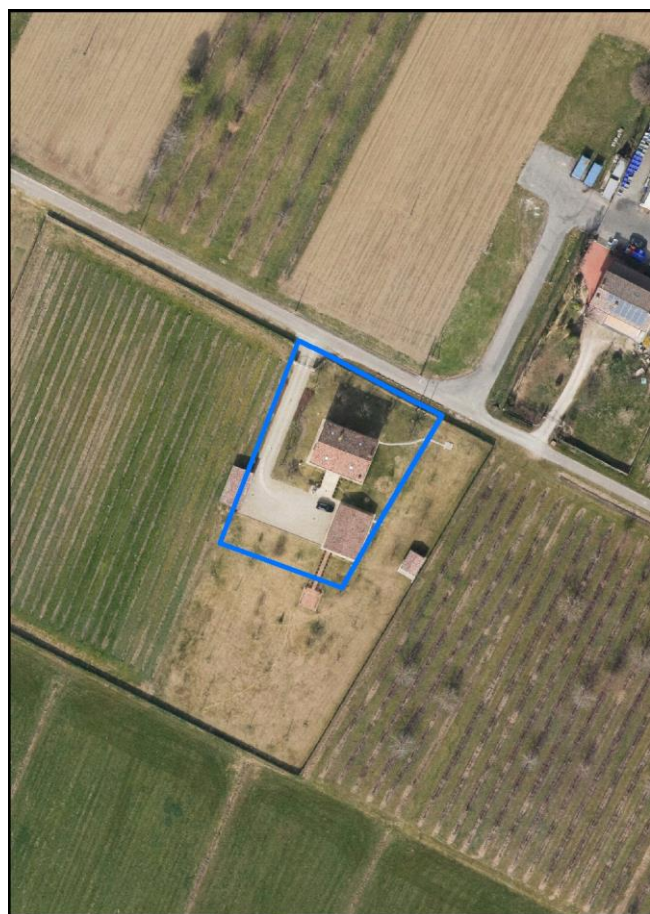
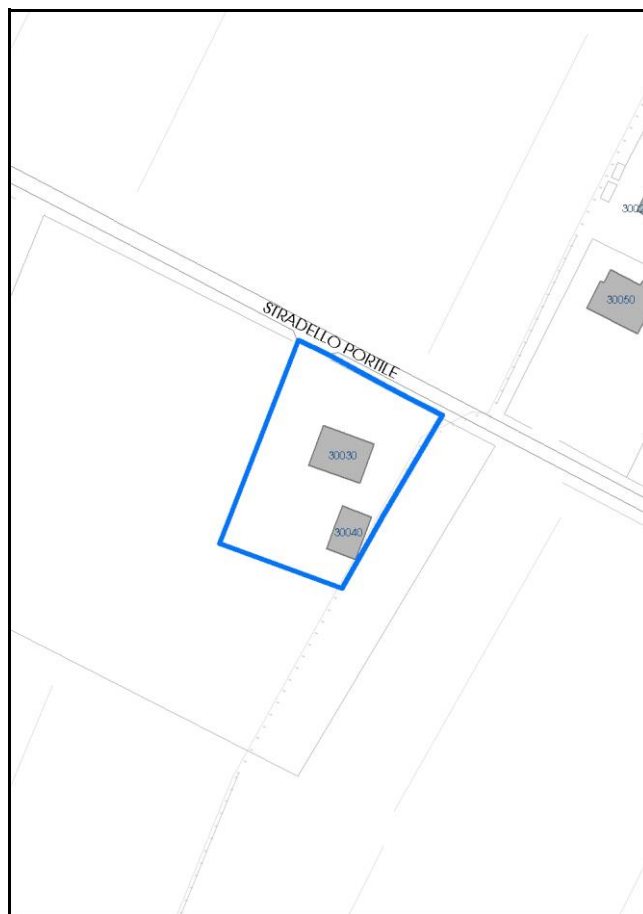

Comune di Modena

**Codice nucleo:** 269\_48dr

**Categoria: vocati alla trasformazione**

residenza

nucleo recuperato

**LOCALIZZAZIONE**

*Indirizzo:* STRADELLO PORTILE

*Numero civico:* 42

*Riferimenti catastali:* Foglio: 269

*Mappale:* 48

**FUNZIONI**

- |   |  |   |   |
|---|--|---|---|
| <input checked="" type="checkbox"/> Residenza   | <input checked="" type="checkbox"/> Deposito | <input type="checkbox"/> Allevamento      | <input type="checkbox"/> Centro Aziendale           |
| <input type="checkbox"/> Serra/vivaio           | <input type="checkbox"/> Agriturismo         | <input type="checkbox"/> Maneggio         | <input type="checkbox"/> Impianto di trasformazione |
| <input type="checkbox"/> Altre attività econom. | <input type="checkbox"/> Fattoria didattica  | <input type="checkbox"/> Imp. tecnologico | <input type="checkbox"/> Attività agricola residua  |

*Note:*

Edifici destinati prevalentemente a residenza (B)

**DESCRIZIONE DELL'IMPIANTO INSEDIATIVO**

**Impianto storico**

*Numero edifici:* 2

*Numero edifici oggetto di indagine:* 1

- ☐ Vincolo Monumentale D.Lgs. 42/2004
- ☐ Vincolo Giardino di notevole interesse
- ☐ Presenza di edifici estranei all'impianto -

*Assetto morfologico:* corte aperta

*Elementi componenti presenti:*

- |  |  |  |   |
|--|--|--|---|
| <input checked="" type="checkbox"/> recinzione     | <input checked="" type="checkbox"/> manufatto funzionale | <input checked="" type="checkbox"/> albero singolo | <input type="checkbox"/> alberatura a macchia |
| <input checked="" type="checkbox"/> pavimentazione | <input checked="" type="checkbox"/> siepe                | <input type="checkbox"/> alberatura a filare       | <input type="checkbox"/> altro                |

*Note elementi:*

**RELAZIONI CON IL CONTESTO TERRITORIALE**

*Tipo di accesso:* ☐ accesso indiretto ☒ accesso diretto da viabilità ☐ accesso tramite stradello

*Contesto paesaggistico:*

- |  |  |
|--|--|
| <input checked="" type="checkbox"/> appartenenza ad agglomerato rurale | <input type="checkbox"/> prossimità a territorio urbanizzato |
| <input type="checkbox"/> insediamento isolato                          | <input type="checkbox"/> prossimità ad infrastrutture        |
| <input type="checkbox"/> prossimità ad area produttiva                 | <input type="checkbox"/> prossimità a corso d'acqua          |

*Criticità ambientali:* assenti

**NOTE**



## DOCUMENTAZIONE FOTOGRAFICA

Foto anno 2019



Comune di Modena

## CENSIMENTO PATRIMONIO EDILIZIO IN ZONA EXTRAURBANA

### SCHEDA ANALITICA EDIFICIO

Codice nucleo: 269\_48dr    Categoria nucleo: vocati alla trasformazione

**Codice edificio: 30030**

#### LOCALIZZAZIONE

Indirizzo: STRADELLO PORTILE

Numero civico: 42

Riferimenti catastali: Foglio: 269

Mappale: 48

#### FUNZIONE

Funzione principale: residenza

Funzione secondaria: ---

Stato di utilizzazione: in uso

☐ Edificio produttivo agricolo dismesso

#### CARATTERISTICHE DELL'EDIFICIO

Numero di piani: 3

Numero di alloggi: 2

Superficie abitazione (mq): 157

Superficie altre funzioni (mq): 0

Epoca di costruzione: dal 1901 al 1945

Tipologia edilizia storica: **casa colonica**

Coerenza con l'impianto storico originario ☒

Integrità tipologica: alterata

Tipo di alterazione: finiture

Stato di conservazione: buono

Vincolo Monumentale D.Lgs. 42/2004: non presente

Categoria di intervento da PSC/RUE 2016: Riqualificazione e ricomposizione tipologica

Codice Scheda censimento 1985: 269048

#### VALUTAZIONE

☐ Valore testimoniale

☐ Valore architettonico

#### NOTE



## DOCUMENTAZIONE FOTOGRAFICA

Foto censimento 1985/1987



Foto censimento 2017/2020





# CENSIMENTO PATRIMONIO EDILIZIO IN ZONA EXTRAURBANA 2020

Codice nucleo: 269\_55dr



Foto aerea 2019 - C.G.R. s.p.a. Parma scala 1:5000



Foto aerea 2019 scala 1:2000

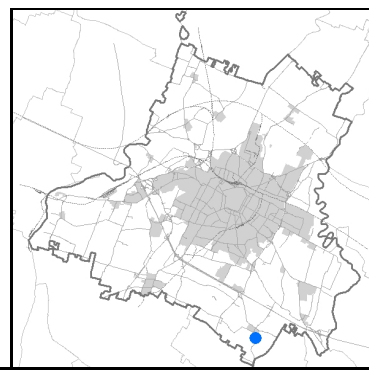

Estratto di mappa 2019 scala 1:2000

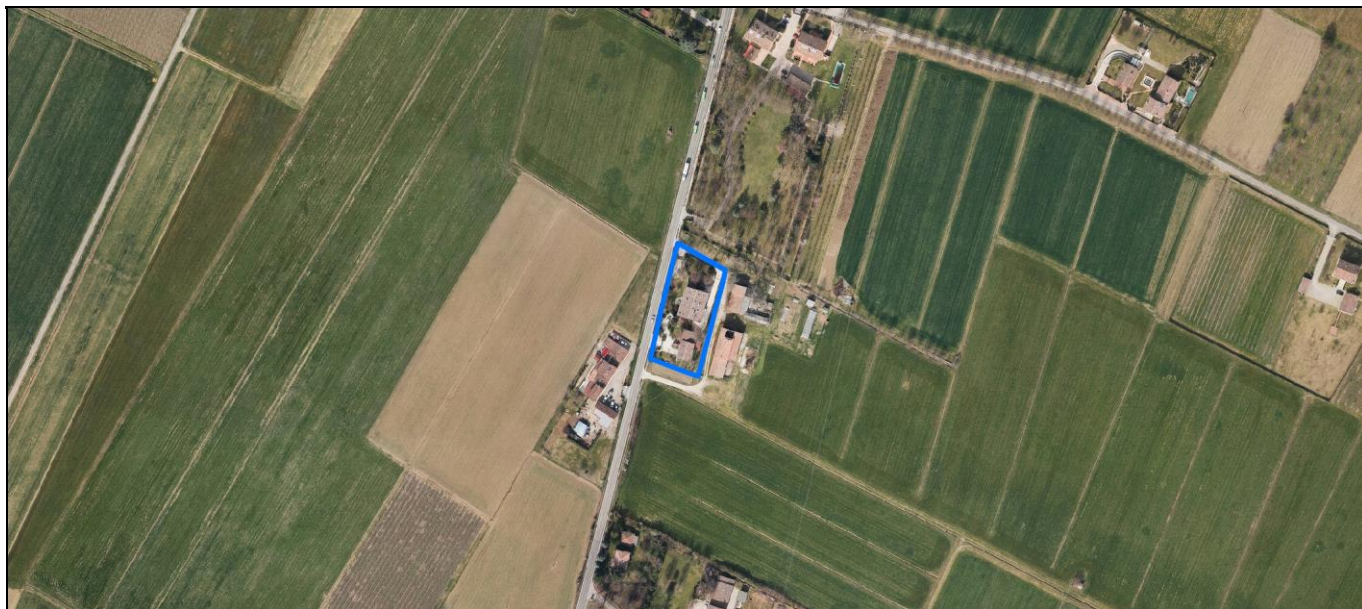
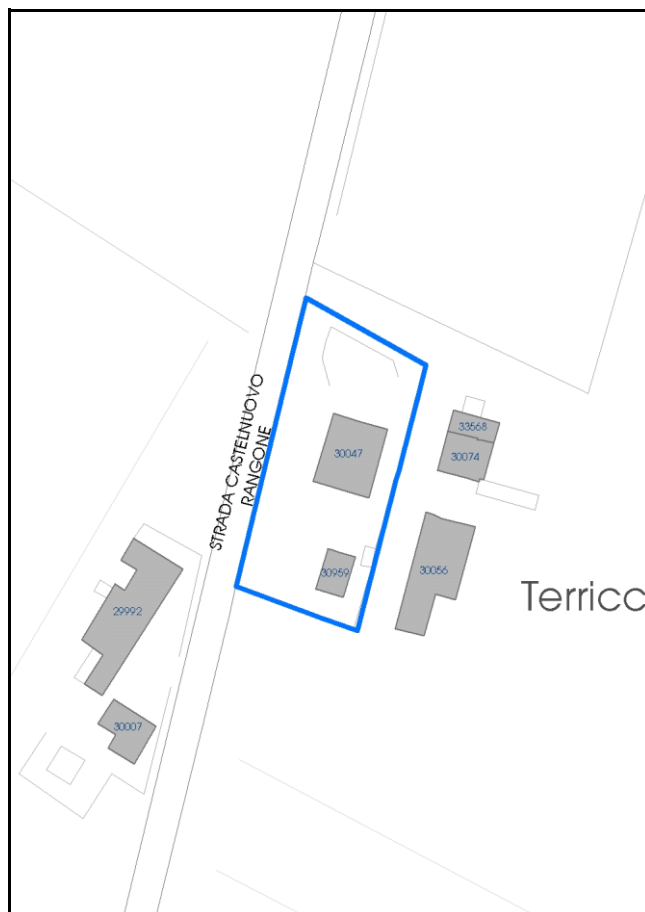

Comune di Modena

**Codice nucleo:** 269\_55dr

**Categoria: vocati alla trasformazione**

residenza

nucleo recuperato

**LOCALIZZAZIONE**

*Indirizzo:* STRADA CASTELNUOVO RANGONE

*Numero civico:* 345

*Riferimenti catastali:* Foglio: 269

*Mappale:* 55

**FUNZIONI**

- |   |  |   |   |
|---|--|---|---|
| <input checked="" type="checkbox"/> Residenza   | <input checked="" type="checkbox"/> Deposito | <input type="checkbox"/> Allevamento      | <input type="checkbox"/> Centro Aziendale           |
| <input type="checkbox"/> Serra/vivaio           | <input type="checkbox"/> Agriturismo         | <input type="checkbox"/> Maneggio         | <input type="checkbox"/> Impianto di trasformazione |
| <input type="checkbox"/> Altre attività econom. | <input type="checkbox"/> Fattoria didattica  | <input type="checkbox"/> Imp. tecnologico | <input type="checkbox"/> Attività agricola residua  |

*Note:*

Edifici destinati prevalentemente a residenza (B)

**DESCRIZIONE DELL'IMPIANTO INSEDIATIVO**

**Impianto storico**

*Numero edifici:* 2

*Numero edifici oggetto di indagine:* 1

- ☐ Vincolo Monumentale D.Lgs. 42/2004
- ☐ Vincolo Giardino di notevole interesse
- ☐ Presenza di edifici estranei all'impianto -

*Assetto morfologico:* corte aperta

*Elementi componenti presenti:*

- |  |  |  |  |
|--|--|--|--|
| <input checked="" type="checkbox"/> recinzione     | <input checked="" type="checkbox"/> manufatto funzionale | <input type="checkbox"/> albero singolo      | <input checked="" type="checkbox"/> alberatura a macchia |
| <input checked="" type="checkbox"/> pavimentazione | <input checked="" type="checkbox"/> siepe                | <input type="checkbox"/> alberatura a filare | <input type="checkbox"/> altro                           |

*Note elementi:*

**RELAZIONI CON IL CONTESTO TERRITORIALE**

*Tipo di accesso:* ☐ accesso indiretto ☒ accesso diretto da viabilità ☐ accesso tramite stradello

*Contesto paesaggistico:*

- |  |  |
|--|--|
| <input checked="" type="checkbox"/> appartenenza ad agglomerato rurale | <input type="checkbox"/> prossimità a territorio urbanizzato |
| <input type="checkbox"/> insediamento isolato                          | <input type="checkbox"/> prossimità ad infrastrutture        |
| <input type="checkbox"/> prossimità ad area produttiva                 | <input type="checkbox"/> prossimità a corso d'acqua          |

*Criticità ambientali:* fonti esterne  
(traliccio alta tensione 110 m)

**NOTE**



## DOCUMENTAZIONE FOTOGRAFICA

Foto anno 2019

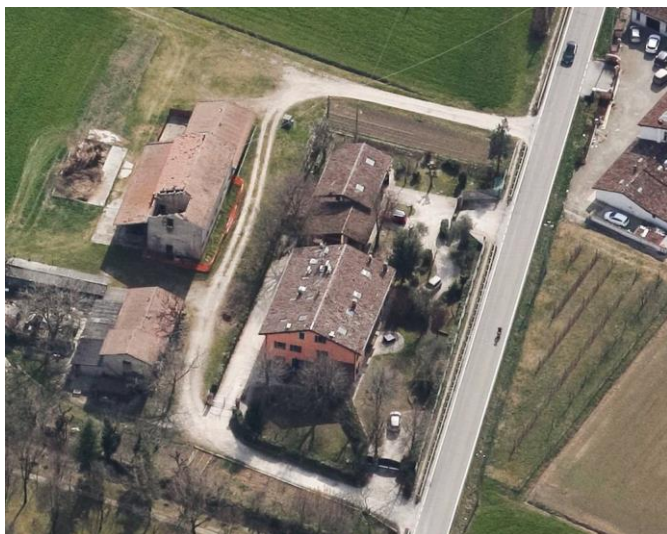



Comune di Modena

## CENSIMENTO PATRIMONIO EDILIZIO IN ZONA EXTRAURBANA

### SCHEDA ANALITICA EDIFICIO

Codice nucleo: 269\_55dr    Categoria nucleo: vocati alla trasformazione

**Codice edificio: 30047**

#### LOCALIZZAZIONE

Indirizzo: STRADA CASTELNUOVO RANGONE

Numero civico: 345

Riferimenti catastali: Foglio: 269

Mappale: 55

#### FUNZIONE

Funzione principale: residenza

Funzione secondaria: ---

Stato di utilizzazione: in uso

☐ Edificio produttivo agricolo dismesso

#### CARATTERISTICHE DELL'EDIFICIO

Numero di piani: 2

Numero di alloggi: 3

Superficie abitazione (mq): 282

Superficie altre funzioni (mq): 0

Epoca di costruzione: dal 1801 al 1900

Tipologia edilizia storica: **casa colonica**

Coerenza con l'impianto storico originario ☒

Integrità tipologica: alterata

Tipo di alterazione: alterazione dell'involucro

Stato di conservazione: buono

Vincolo Monumentale D.Lgs. 42/2004: non presente

Categoria di intervento da PSC/RUE 2016: Riqualificazione e ricomposizione tipologica

Codice Scheda censimento 1985: 269055

#### VALUTAZIONE

☒ Valore testimoniale

☐ Valore architettonico

#### NOTE

## DOCUMENTAZIONE FOTOGRAFICA

Foto censimento 1985/1987



Foto censimento 2017/2020

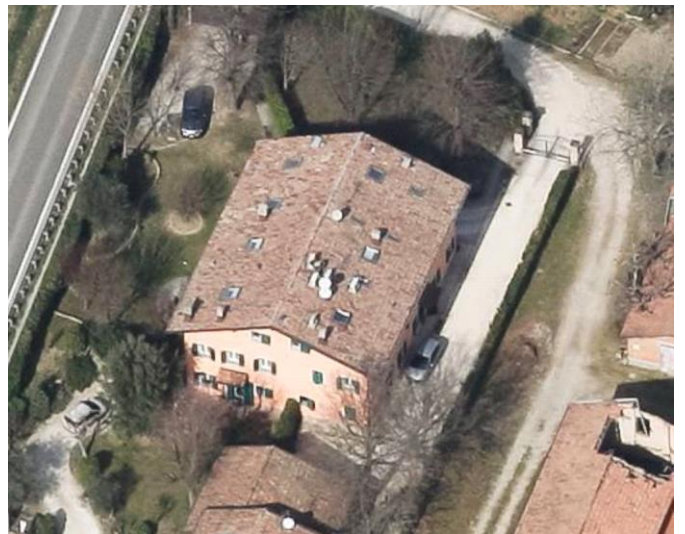



# CENSIMENTO PATRIMONIO EDILIZIO IN ZONA EXTRAURBANA 2020

Codice nucleo: **269\_89dr**



Foto aerea 2019 - C.G.R. s.p.a. Parma scala 1:5000



Foto aerea 2019 scala 1:2000

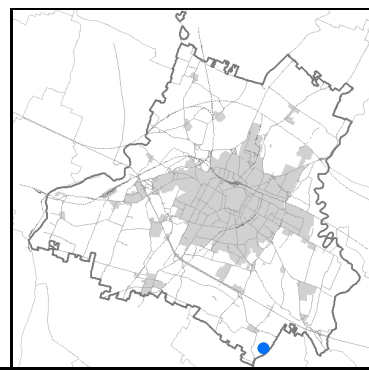
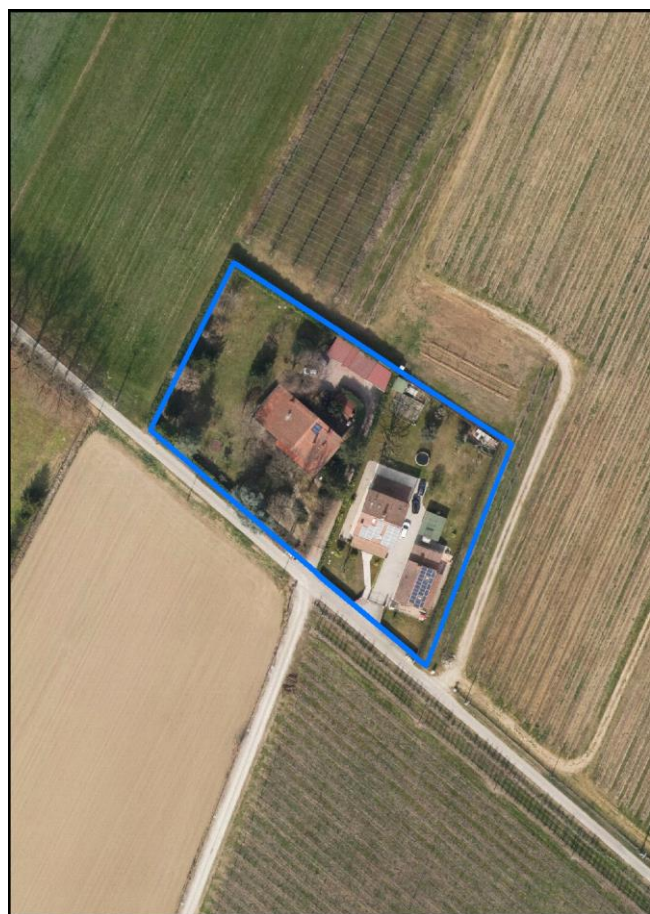

Estratto di mappa 2019 scala 1:2000

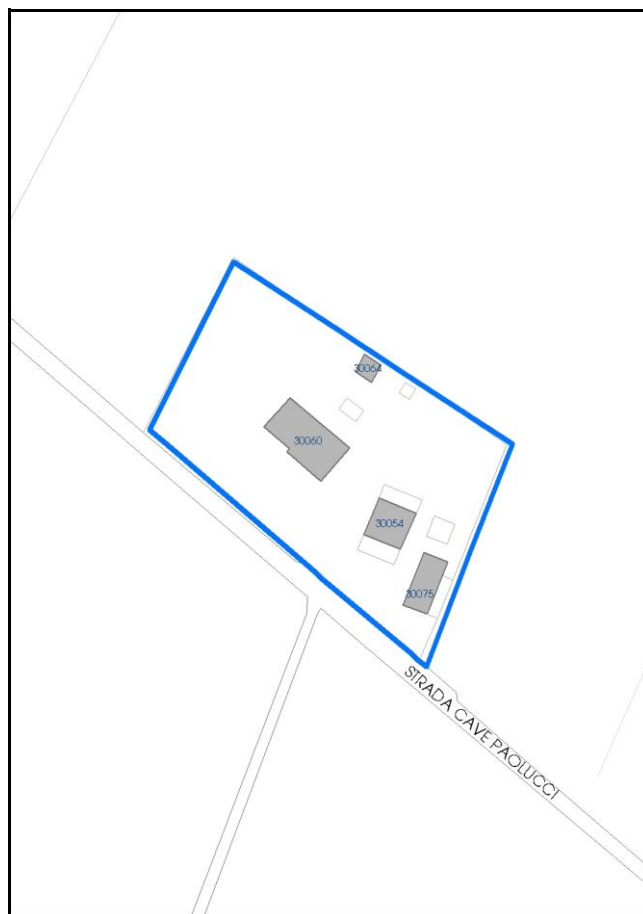



Comune di Modena

**Codice nucleo:** 269\_89dr

**Categoria: vocati alla trasformazione**

residenza

nucleo recuperato

**LOCALIZZAZIONE**

*Indirizzo:* STRADA CAVE PAOLUCCI

*Numero civico:* 67

*Riferimenti catastali:* Foglio: 269

*Mappale:* 89

**FUNZIONI**

- |   |  |   |   |
|---|--|---|---|
| <input checked="" type="checkbox"/> Residenza   | <input checked="" type="checkbox"/> Deposito | <input type="checkbox"/> Allevamento      | <input type="checkbox"/> Centro Aziendale           |
| <input type="checkbox"/> Serra/vivaio           | <input type="checkbox"/> Agriturismo         | <input type="checkbox"/> Maneggio         | <input type="checkbox"/> Impianto di trasformazione |
| <input type="checkbox"/> Altre attività econom. | <input type="checkbox"/> Fattoria didattica  | <input type="checkbox"/> Imp. tecnologico | <input type="checkbox"/> Attività agricola residua  |

*Note:*

Edifici destinati prevalentemente a residenza (B)

**DESCRIZIONE DELL'IMPIANTO INSEDIATIVO**

**Impianto storico**

*Numero edifici:* 4

*Numero edifici oggetto di indagine:* 1

- ☐ Vincolo Monumentale D.Lgs. 42/2004
- ☐ Vincolo Giardino di notevole interesse
- ☐ Presenza di edifici estranei all'impianto -

*Assetto morfologico:* disposizione libera

*Elementi componenti presenti:*

- |  |  |  |  |
|--|--|--|--|
| <input checked="" type="checkbox"/> recinzione     | <input checked="" type="checkbox"/> manufatto funzionale | <input type="checkbox"/> albero singolo      | <input checked="" type="checkbox"/> alberatura a macchia |
| <input checked="" type="checkbox"/> pavimentazione | <input checked="" type="checkbox"/> siepe                | <input type="checkbox"/> alberatura a filare | <input type="checkbox"/> altro                           |

*Note elementi:*

**RELAZIONI CON IL CONTESTO TERRITORIALE**

*Tipo di accesso:* ☐ accesso indiretto ☒ accesso diretto da viabilità ☐ accesso tramite stradello

*Contesto paesaggistico:*

- |   |  |
|---|--|
| <input type="checkbox"/> appartenenza ad agglomerato rurale | <input type="checkbox"/> prossimità a territorio urbanizzato |
| <input checked="" type="checkbox"/> insediamento isolato    | <input type="checkbox"/> prossimità ad infrastrutture        |
| <input type="checkbox"/> prossimità ad area produttiva      | <input type="checkbox"/> prossimità a corso d'acqua          |

*Criticità ambientali:* assenti

**NOTE**

## DOCUMENTAZIONE FOTOGRAFICA

Foto anno 2019

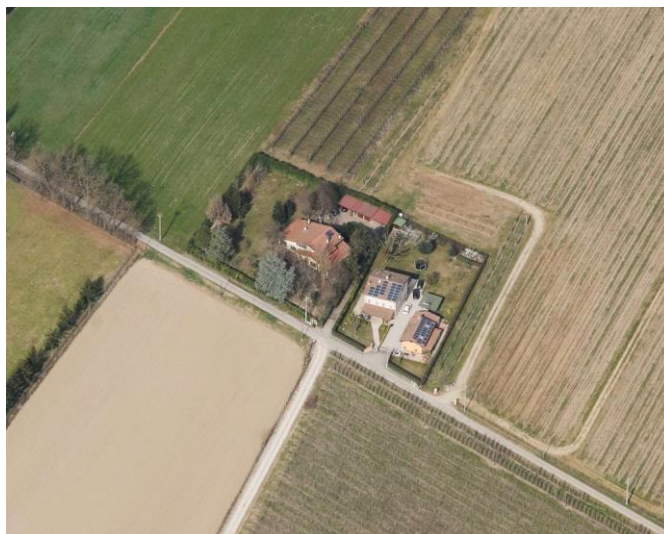
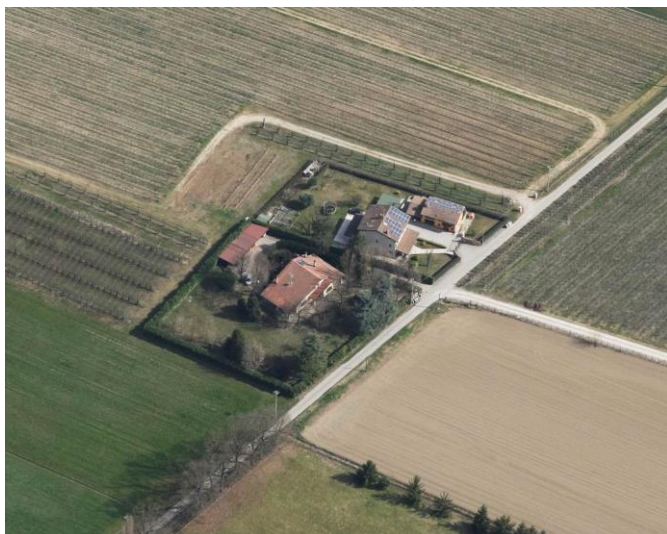

Comune di Modena

## CENSIMENTO PATRIMONIO EDILIZIO IN ZONA EXTRAURBANA

### SCHEDA ANALITICA EDIFICIO

Codice nucleo: 269\_89dr    Categoria nucleo: vocati alla trasformazione

**Codice edificio: 30054**

#### LOCALIZZAZIONE

Indirizzo: STRADA CAVE PAOLUCCI

Numero civico: 67

Riferimenti catastali: Foglio: 269

Mappale: 89

#### FUNZIONE

Funzione principale: residenza

Funzione secondaria: ---

Stato di utilizzazione: in uso

☐ Edificio produttivo agricolo dismesso

#### CARATTERISTICHE DELL'EDIFICIO

Numero di piani: 2

Numero di alloggi: 2

Superficie abitazione (mq): 110

Superficie altre funzioni (mq): 0

Epoca di costruzione: dal 1901 al 1945

Tipologia edilizia storica: **casa colonica**

Coerenza con l'impianto storico originario ☒

Integrità tipologica: alterata

Tipo di alterazione: alterazione dell'involucro

Stato di conservazione: buono

Vincolo Monumentale D.Lgs. 42/2004: non presente

Categoria di intervento da PSC/RUE 2016: Riqualificazione e ricomposizione tipologica

Codice Scheda censimento 1985: 269089

#### VALUTAZIONE

☐ Valore testimoniale

☐ Valore architettonico

#### NOTE



## DOCUMENTAZIONE FOTOGRAFICA

Foto censimento 1985/1987



Foto censimento 2017/2020





# CENSIMENTO PATRIMONIO EDILIZIO IN ZONA EXTRAURBANA 2020

Codice nucleo: **269\_96dr**



Foto aerea 2019 - C.G.R. s.p.a. Parma scala 1:5000



Foto aerea 2019 scala 1:2000

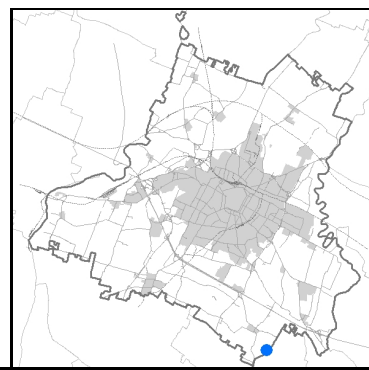

Estratto di mappa 2019 scala 1:2000

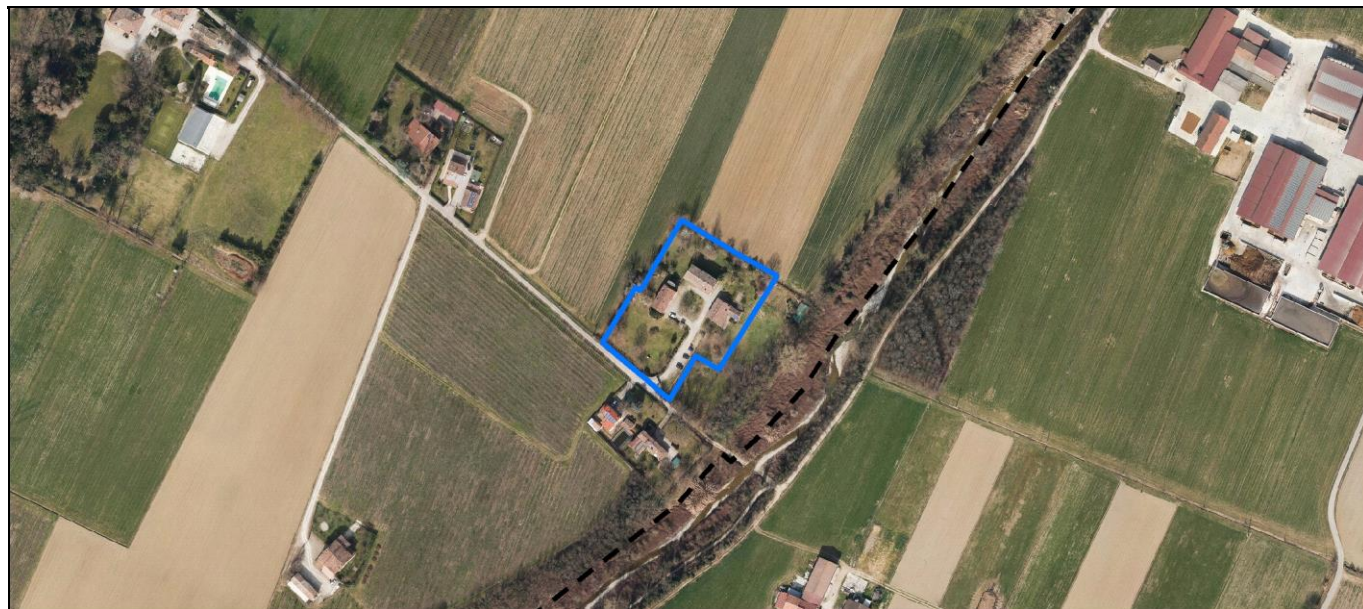
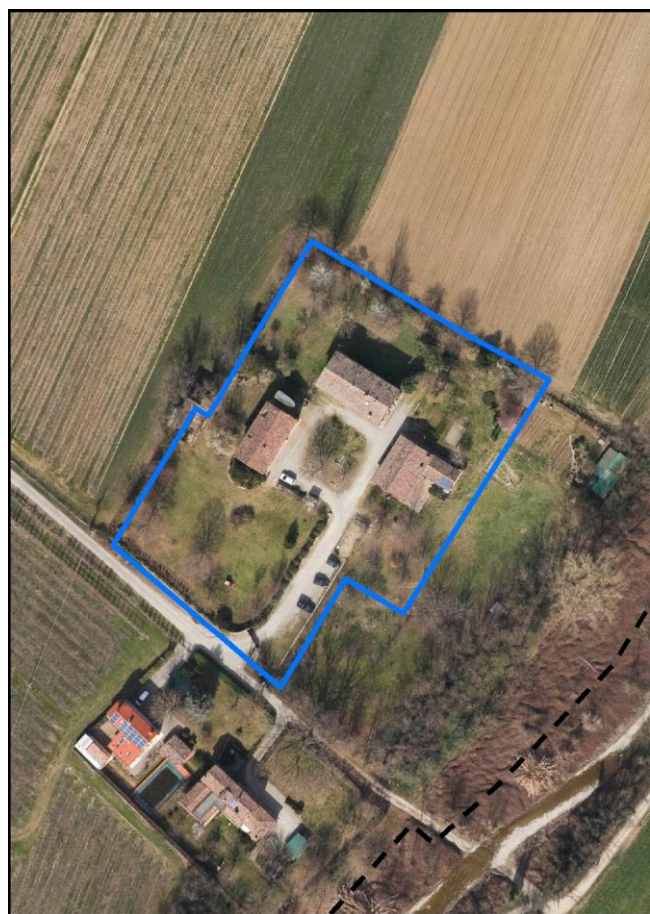
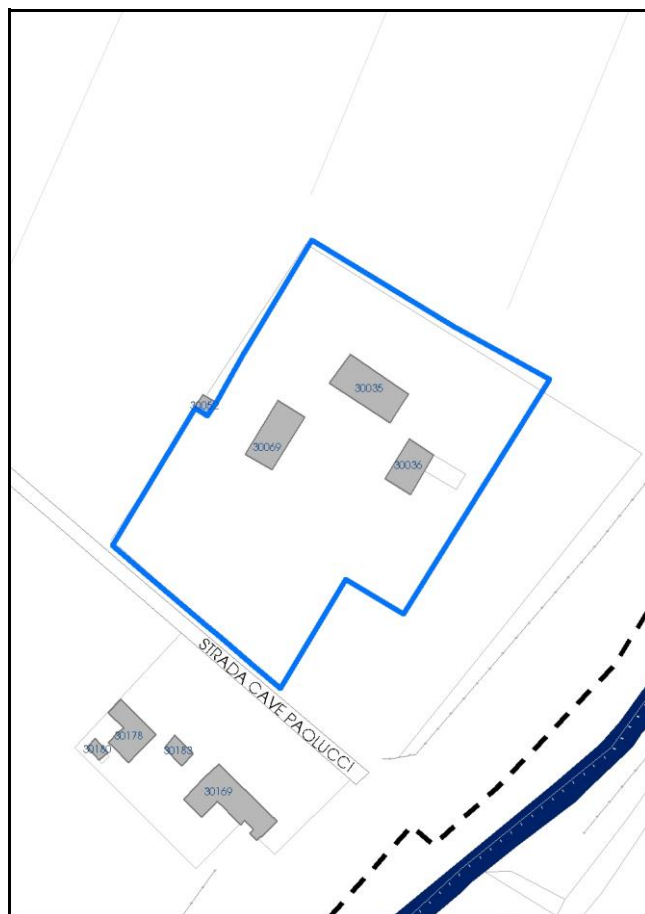

Comune di Modena

**Codice nucleo:** 269\_96dr

**Categoria: vocati alla trasformazione**

residenza

nucleo recuperato

**LOCALIZZAZIONE**

*Indirizzo:* STRADA CAVE PAOLUCCI

*Numero civico:* 71

*Riferimenti catastali:* Foglio: 269

*Mappale:* 96

**FUNZIONI**

- |   |  |   |   |
|---|--|---|---|
| <input checked="" type="checkbox"/> Residenza   | <input checked="" type="checkbox"/> Deposito | <input type="checkbox"/> Allevamento      | <input type="checkbox"/> Centro Aziendale           |
| <input type="checkbox"/> Serra/vivaio           | <input type="checkbox"/> Agriturismo         | <input type="checkbox"/> Maneggio         | <input type="checkbox"/> Impianto di trasformazione |
| <input type="checkbox"/> Altre attività econom. | <input type="checkbox"/> Fattoria didattica  | <input type="checkbox"/> Imp. tecnologico | <input type="checkbox"/> Attività agricola residua  |

*Note:*

Edifici destinati prevalentemente a residenza (B)

**DESCRIZIONE DELL'IMPIANTO INSEDIATIVO**

**Impianto storico**

*Numero edifici:* 4

*Numero edifici oggetto di indagine:* 2

- ☐ Vincolo Monumentale D.Lgs. 42/2004
- ☐ Vincolo Giardino di notevole interesse
- ☐ Presenza di edifici estranei all'impianto -

*Assetto morfologico:* corte aperta

*Elementi componenti presenti:*

- |  |  |  |  |
|--|--|--|--|
| <input checked="" type="checkbox"/> recinzione     | <input checked="" type="checkbox"/> manufatto funzionale | <input checked="" type="checkbox"/> albero singolo | <input checked="" type="checkbox"/> alberatura a macchia |
| <input checked="" type="checkbox"/> pavimentazione | <input checked="" type="checkbox"/> siepe                | <input type="checkbox"/> alberatura a filare       | <input type="checkbox"/> altro                           |

*Note elementi:*

**RELAZIONI CON IL CONTESTO TERRITORIALE**

*Tipo di accesso:* ☐ accesso indiretto ☐ accesso diretto da viabilità ☒ accesso tramite stradello

*Contesto paesaggistico:*

- |  |  |
|--|--|
| <input checked="" type="checkbox"/> appartenenza ad agglomerato rurale | <input type="checkbox"/> prossimità a territorio urbanizzato   |
| <input type="checkbox"/> insediamento isolato                          | <input type="checkbox"/> prossimità ad infrastrutture          |
| <input type="checkbox"/> prossimità ad area produttiva                 | <input checked="" type="checkbox"/> prossimità a corso d'acqua |

*Criticità ambientali:* assenti

**NOTE**



## DOCUMENTAZIONE FOTOGRAFICA

Foto anno 2019



Comune di Modena

## CENSIMENTO PATRIMONIO EDILIZIO IN ZONA EXTRAURBANA

### SCHEDA ANALITICA EDIFICIO

Codice nucleo: 269\_96dr    Categoria nucleo: vocati alla trasformazione

**Codice edificio: 30035**

#### LOCALIZZAZIONE

Indirizzo: STRADA CAVE PAOLUCCI

Numero civico: 71

Riferimenti catastali: Foglio: 269

Mappale: 96

#### FUNZIONE

Funzione principale: residenza

Funzione secondaria: ---

Stato di utilizzazione: in uso

☐ Edificio produttivo agricolo dismesso

#### CARATTERISTICHE DELL'EDIFICIO

Numero di piani: 2

Numero di alloggi: 3

Superficie abitazione (mq): 175

Superficie altre funzioni (mq): 0

Epoca di costruzione: dal 1801 al 1900

Tipologia edilizia storica: **casa colonica**

Coerenza con l'impianto storico originario ☒

Integrità tipologica: alterata

Tipo di alterazione: finiture

Stato di conservazione: buono

Vincolo Monumentale D.Lgs. 42/2004: non presente

Categoria di intervento da PSC/RUE 2016: Riqualificazione e ricomposizione tipologica

Codice Scheda censimento 1985: 269096

#### VALUTAZIONE

☒ Valore testimoniale

☐ Valore architettonico

#### NOTE



## DOCUMENTAZIONE FOTOGRAFICA

Foto censimento 1985/1987



Foto censimento 2017/2020





Comune di Modena

## CENSIMENTO PATRIMONIO EDILIZIO IN ZONA EXTRAURBANA

### SCHEDA ANALITICA EDIFICIO

Codice nucleo: 269\_96dr    Categoria nucleo: vocati alla trasformazione

**Codice edificio: 30069**

#### LOCALIZZAZIONE

Indirizzo: STRADA CAVE PAOLUCCI

Numero civico: 0

Riferimenti catastali: Foglio: 269

Mappale: 97

#### FUNZIONE

Funzione principale: residenza

Funzione secondaria: deposito

Stato di utilizzazione: in uso

☐ Edificio produttivo agricolo dismesso

#### CARATTERISTICHE DELL'EDIFICIO

Numero di piani: 2

Numero di alloggi: 1

Superficie abitazione (mq): 137

Superficie altre funzioni (mq): 0

Epoca di costruzione: dal 1901 al 1945

Tipologia edilizia storica: **casa colonica**

Coerenza con l'impianto storico originario ☒

Integrità tipologica: originaria

Tipo di alterazione:

Stato di conservazione: buono

Vincolo Monumentale D.Lgs. 42/2004: non presente

Categoria di intervento da PSC/RUE 2016: Riqualificazione e ricomposizione tipologica

Codice Scheda censimento 1985: 269097

#### VALUTAZIONE

☐ Valore testimoniale

☐ Valore architettonico

#### NOTE

## DOCUMENTAZIONE FOTOGRAFICA

Foto censimento 1985/1987



Foto censimento 2017/2020





# CENSIMENTO PATRIMONIO EDILIZIO IN ZONA EXTRAURBANA 2020

Codice nucleo: 270\_12dr



Foto aerea 2019 - C.G.R. s.p.a. Parma scala 1:5000



Foto aerea 2019 scala 1:2000

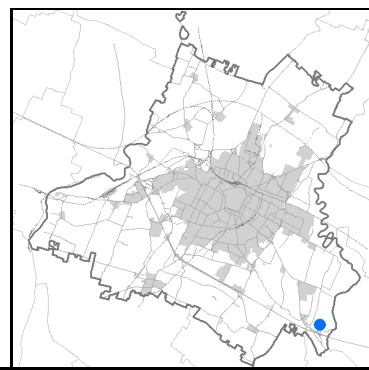
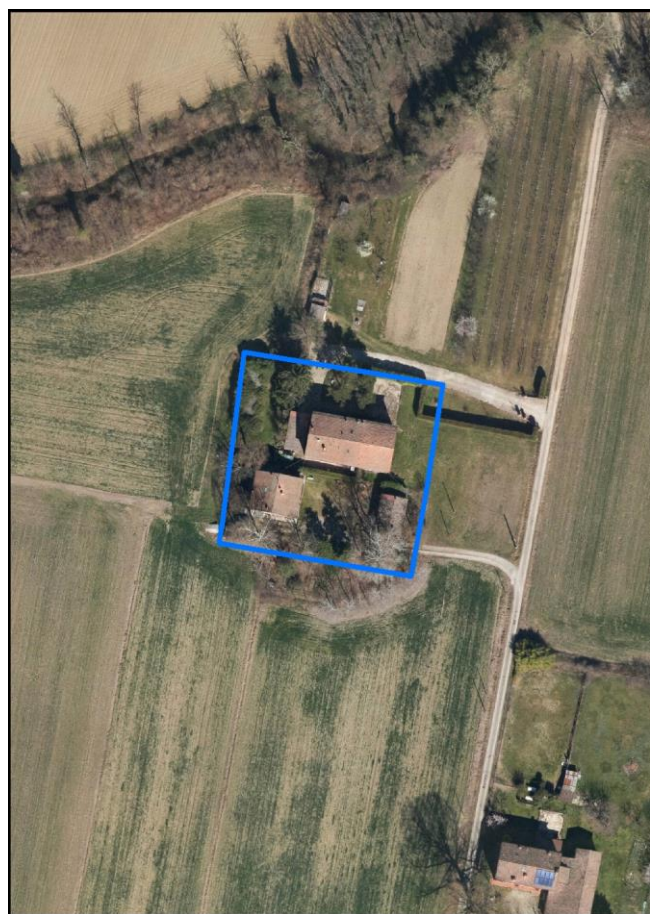

Estratto di mappa 2019 scala 1:2000

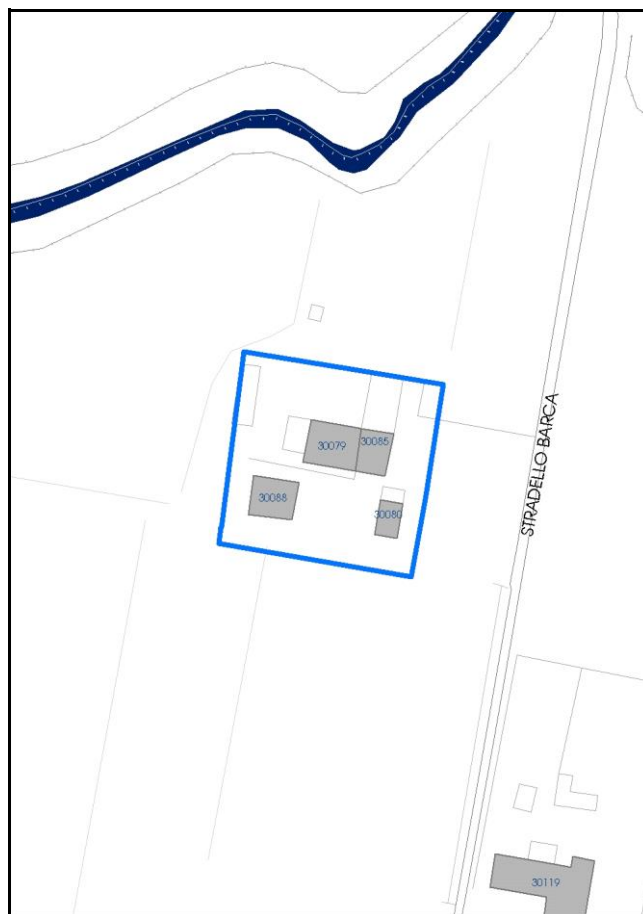



Comune di Modena

**Codice nucleo:** 270\_12dr

**Categoria: vocati alla trasformazione**

residenza

nucleo recuperato

**LOCALIZZAZIONE**

*Indirizzo:* STRADELLO BARCA

*Numero civico:* 101

*Riferimenti catastali:* Foglio: 270

*Mappale:* 12

**FUNZIONI**

- |  |   |   |   |
|--|---|---|---|
| <input checked="" type="checkbox"/> Residenza              | <input type="checkbox"/> Deposito           | <input type="checkbox"/> Allevamento      | <input type="checkbox"/> Centro Aziendale           |
| <input type="checkbox"/> Serra/vivaio                      | <input type="checkbox"/> Agriturismo        | <input type="checkbox"/> Maneggio         | <input type="checkbox"/> Impianto di trasformazione |
| <input checked="" type="checkbox"/> Altre attività econom. | <input type="checkbox"/> Fattoria didattica | <input type="checkbox"/> Imp. tecnologico | <input type="checkbox"/> Attività agricola residua  |

*Note:* Stalla, fienile

Edifici destinati prevalentemente a residenza (B)

**DESCRIZIONE DELL'IMPIANTO INSEDIATIVO**

**Impianto storico**

*Numero edifici:* 4

*Numero edifici oggetto di indagine:* 3

- ☐ Vincolo Monumentale D.Lgs. 42/2004
- ☐ Vincolo Giardino di notevole interesse
- ☐ Presenza di edifici estranei all'impianto -

*Assetto morfologico:* corte aperta

*Elementi componenti presenti:*

- |  |  |  |  |
|--|--|--|--|
| <input checked="" type="checkbox"/> recinzione     | <input checked="" type="checkbox"/> manufatto funzionale | <input type="checkbox"/> albero singolo      | <input checked="" type="checkbox"/> alberatura a macchia |
| <input checked="" type="checkbox"/> pavimentazione | <input checked="" type="checkbox"/> siepe                | <input type="checkbox"/> alberatura a filare | <input type="checkbox"/> altro                           |

*Note elementi:*

**RELAZIONI CON IL CONTESTO TERRITORIALE**

*Tipo di accesso:* ☐ accesso indiretto ☐ accesso diretto da viabilità ☒ accesso tramite stradello

*Contesto paesaggistico:*

- |   |  |
|---|--|
| <input type="checkbox"/> appartenenza ad agglomerato rurale | <input type="checkbox"/> prossimità a territorio urbanizzato |
| <input checked="" type="checkbox"/> insediamento isolato    | <input type="checkbox"/> prossimità ad infrastrutture        |
| <input type="checkbox"/> prossimità ad area produttiva      | <input type="checkbox"/> prossimità a corso d'acqua          |

*Criticità ambientali:* assenti

**NOTE**

## DOCUMENTAZIONE FOTOGRAFICA

Foto anno 2019

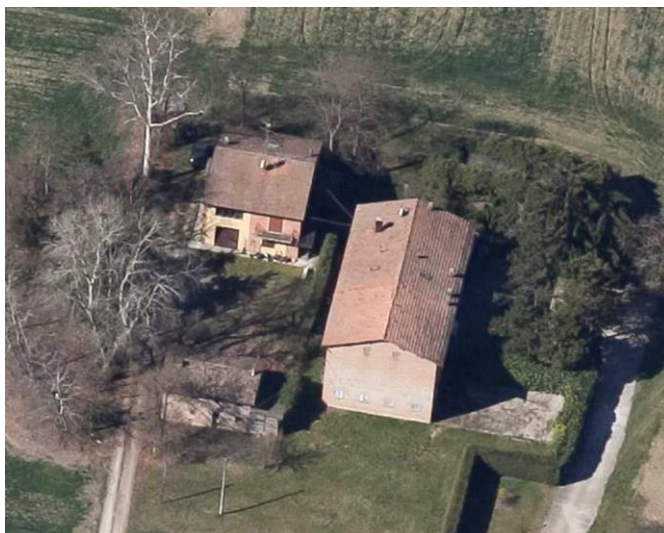
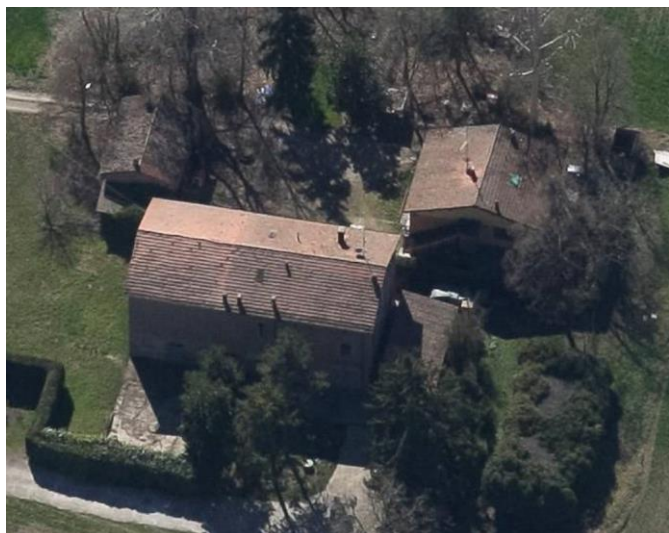

Comune di Modena

## CENSIMENTO PATRIMONIO EDILIZIO IN ZONA EXTRAURBANA

### SCHEDA ANALITICA EDIFICIO

Codice nucleo: 270\_12dr    Categoria nucleo: vocati alla trasformazione

**Codice edificio: 30079**

#### LOCALIZZAZIONE

Indirizzo: STRADELLO BARCA

Numero civico: 101

Riferimenti catastali: Foglio: 270

Mappale: 12

#### FUNZIONE

Funzione principale: residenza

Funzione secondaria: ---

Stato di utilizzazione: in uso

☐ Edificio produttivo agricolo dismesso

#### CARATTERISTICHE DELL'EDIFICIO

Numero di piani: 3

Numero di alloggi: 2

Superficie abitazione (mq): 155

Superficie altre funzioni (mq): 0

Epoca di costruzione: dal 1901 al 1945

Tipologia edilizia storica: **edificio a porta morta**

Coerenza con l'impianto storico originario ☒

Integrità tipologica: originaria

Tipo di alterazione:

Stato di conservazione: buono

Vincolo Monumentale D.Lgs. 42/2004: non presente

Categoria di intervento da PSC/RUE 2016: Riqualificazione e ricomposizione tipologica

Codice Scheda censimento 1985: 270012

#### VALUTAZIONE

☒ Valore testimoniale

☐ Valore architettonico

#### NOTE

gli edifici cod. 30079 e cod. 30085 formano un unico immobile



## DOCUMENTAZIONE FOTOGRAFICA

Foto censimento 1985/1987



Foto censimento 2017/2020



Comune di Modena

## CENSIMENTO PATRIMONIO EDILIZIO IN ZONA EXTRAURBANA

### SCHEDA ANALITICA EDIFICIO

Codice nucleo: 270\_12dr    Categoria nucleo: vocati alla trasformazione

**Codice edificio: 30080**

#### LOCALIZZAZIONE

Indirizzo: STRADELLO BARCA

Numero civico: 0

Riferimenti catastali: Foglio: 270

Mappale: 14

#### FUNZIONE

Funzione principale: stalla

Funzione secondaria: ---

Stato di utilizzazione: uso non rilevabile

☐ Edificio produttivo agricolo dismesso

#### CARATTERISTICHE DELL'EDIFICIO

Numero di piani: 2

Numero di alloggi: 0

Superficie abitazione (mq): 0

Superficie altre funzioni (mq): 55

Epoca di costruzione: dal 1801 al 1900

Tipologia edilizia storica: **stalla e fienile**

Coerenza con l'impianto storico originario ☒

Integrità tipologica: originaria

Tipo di alterazione:

Stato di conservazione: medio

Vincolo Monumentale D.Lgs. 42/2004: non presente

Categoria di intervento da PSC/RUE 2016: Riqualificazione e ricomposizione tipologica

Codice Scheda censimento 1985: 270014

#### VALUTAZIONE

☒ Valore testimoniale

☐ Valore architettonico

#### NOTE

## DOCUMENTAZIONE FOTOGRAFICA

Foto censimento 1985/1987



Foto censimento 2017/2020





Comune di Modena

## CENSIMENTO PATRIMONIO EDILIZIO IN ZONA EXTRAURBANA

### SCHEDA ANALITICA EDIFICIO

Codice nucleo: 270\_12dr    Categoria nucleo: vocati alla trasformazione

**Codice edificio: 30085**

#### LOCALIZZAZIONE

Indirizzo: STRADELLO BARCA

Numero civico: 0

Riferimenti catastali: Foglio: 270

Mappale: 101

#### FUNZIONE

Funzione principale: deposito

Funzione secondaria: ---

Stato di utilizzazione: in uso

☐ Edificio produttivo agricolo dismesso

#### CARATTERISTICHE DELL'EDIFICIO

Numero di piani: 3

Numero di alloggi: 0

Superficie abitazione (mq): 0

Superficie altre funzioni (mq): 94

Epoca di costruzione: dal 1801 al 1900

Tipologia edilizia storica: **stalla e fienile**

Coerenza con l'impianto storico originario ☒

Integrità tipologica: originaria

Tipo di alterazione:

Stato di conservazione: buono

Vincolo Monumentale D.Lgs. 42/2004: non presente

Categoria di intervento da PSC/RUE 2016: Riqualificazione e ricomposizione tipologica

Codice Scheda censimento 1985: 270101

#### VALUTAZIONE

☒ Valore testimoniale

☐ Valore architettonico

#### NOTE

gli edifici cod. 30079 e cod. 30085 formano un unico immobile

## DOCUMENTAZIONE FOTOGRAFICA

Foto censimento 1985/1987



Foto censimento 2017/2020





# CENSIMENTO PATRIMONIO EDILIZIO IN ZONA EXTRAURBANA 2020

Codice nucleo: 270\_17dr



Foto aerea 2019 - C.G.R. s.p.a. Parma scala 1:5000



Foto aerea 2019 scala 1:2000

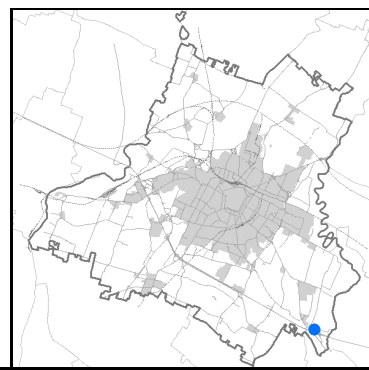

Estratto di mappa 2019 scala 1:2000



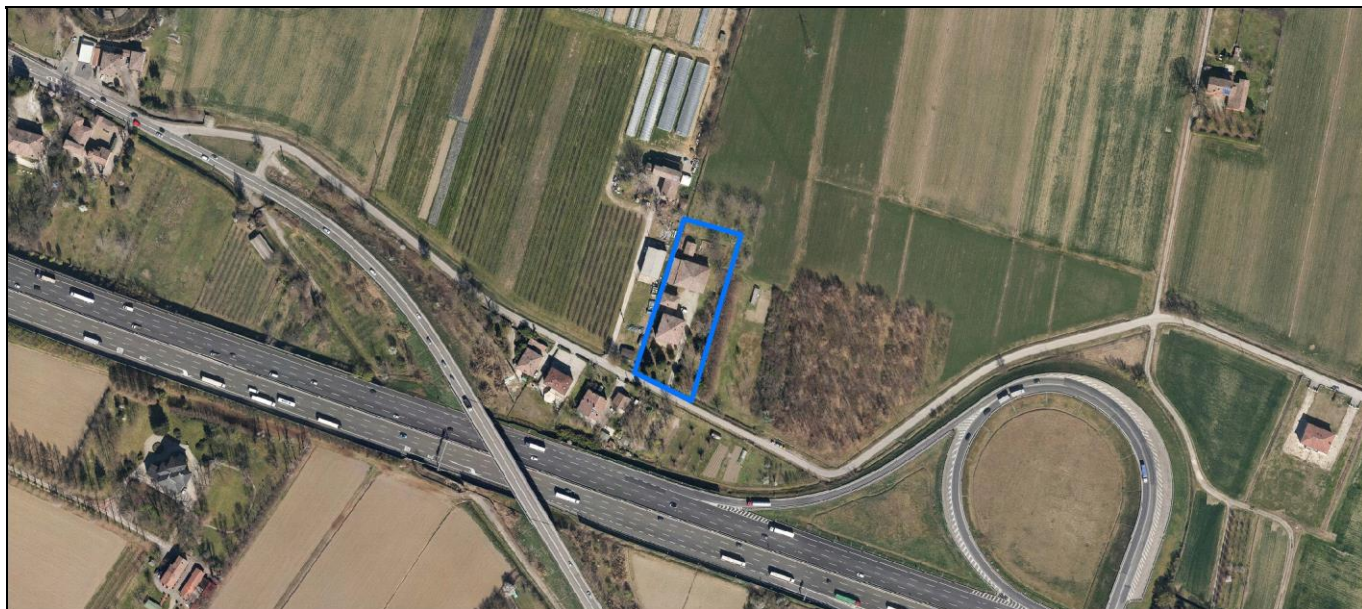
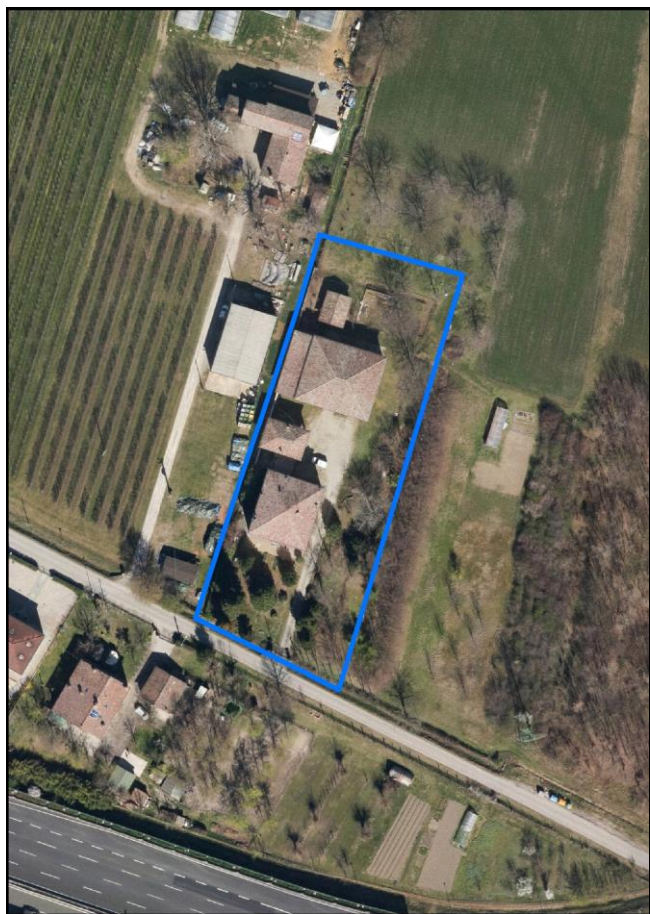
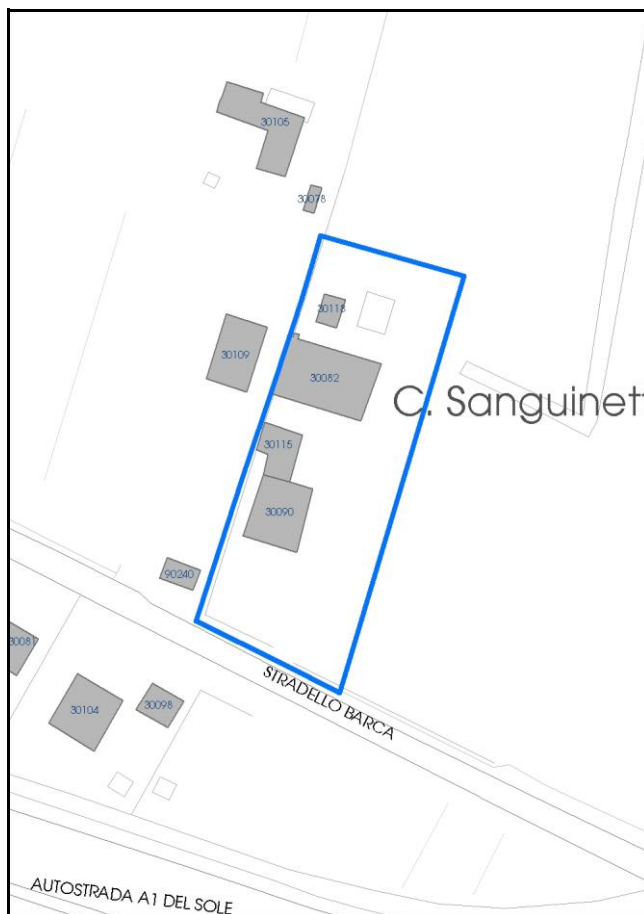

Comune di Modena

**Codice nucleo:** 270\_17dr

**Categoria: vocati alla trasformazione**

residenza

nucleo recuperato

**LOCALIZZAZIONE**

*Indirizzo:* STRADELLO BARCA

*Numero civico:* 35

*Riferimenti catastali:* Foglio: 270

*Mappale:* 17

**FUNZIONI**

- |  |   |   |   |
|--|---|---|---|
| <input checked="" type="checkbox"/> Residenza              | <input type="checkbox"/> Deposito           | <input type="checkbox"/> Allevamento      | <input type="checkbox"/> Centro Aziendale           |
| <input type="checkbox"/> Serra/vivaio                      | <input type="checkbox"/> Agriturismo        | <input type="checkbox"/> Maneggio         | <input type="checkbox"/> Impianto di trasformazione |
| <input checked="" type="checkbox"/> Altre attività econom. | <input type="checkbox"/> Fattoria didattica | <input type="checkbox"/> Imp. tecnologico | <input type="checkbox"/> Attività agricola residua  |

*Note:* Stalla, fienile

Edifici destinati prevalentemente a residenza (B)

**DESCRIZIONE DELL'IMPIANTO INSEDIATIVO**

**Impianto storico**

*Numero edifici:* 4

*Numero edifici oggetto di indagine:* 4

- ☐ Vincolo Monumentale D.Lgs. 42/2004
- ☐ Vincolo Giardino di notevole interesse
- ☐ Presenza di edifici estranei all'impianto -

*Assetto morfologico:* disposizione libera

*Elementi componenti presenti:*

- |  |   |  |  |
|--|---|--|--|
| <input checked="" type="checkbox"/> recinzione | <input type="checkbox"/> manufatto funzionale | <input type="checkbox"/> albero singolo      | <input checked="" type="checkbox"/> alberatura a macchia |
| <input type="checkbox"/> pavimentazione        | <input checked="" type="checkbox"/> siepe     | <input type="checkbox"/> alberatura a filare | <input type="checkbox"/> altro                           |

*Note elementi:*

**RELAZIONI CON IL CONTESTO TERRITORIALE**

*Tipo di accesso:* ☐ accesso indiretto ☒ accesso diretto da viabilità ☐ accesso tramite stradello

*Contesto paesaggistico:*

- |  |  |
|--|--|
| <input checked="" type="checkbox"/> appartenenza ad agglomerato rurale | <input type="checkbox"/> prossimità a territorio urbanizzato     |
| <input type="checkbox"/> insediamento isolato                          | <input checked="" type="checkbox"/> prossimità ad infrastrutture |
| <input type="checkbox"/> prossimità ad area produttiva                 | <input type="checkbox"/> prossimità a corso d'acqua              |

*Criticità ambientali:* assenti

**NOTE**

## DOCUMENTAZIONE FOTOGRAFICA

Foto anno 2019



Comune di Modena

## CENSIMENTO PATRIMONIO EDILIZIO IN ZONA EXTRAURBANA

### SCHEMA ANALITICA EDIFICIO

Codice nucleo: 270\_17dr    Categoria nucleo: vocati alla trasformazione

**Codice edificio: 30082**

#### LOCALIZZAZIONE

Indirizzo: STRADELLO BARCA

Numero civico: 35

Riferimenti catastali: Foglio: 270

Mappale: 17

#### FUNZIONE

Funzione principale: residenza

Funzione secondaria: ---

Stato di utilizzazione: in uso

☐ Edificio produttivo agricolo dismesso

#### CARATTERISTICHE DELL'EDIFICIO

Numero di piani: 1

Numero di alloggi: 2

Superficie abitazione (mq): 406

Superficie altre funzioni (mq): 0

Epoca di costruzione: fino al 1800

Tipologia edilizia storica: **stalla e fienile**

Coerenza con l'impianto storico originario ☒

Integrità tipologica: alterata

Tipo di alterazione: finiture

Stato di conservazione: buono

Vincolo Monumentale D.Lgs. 42/2004: non presente

Categoria di intervento da PSC/RUE 2016: Restauro e risanamento conservativo

Codice Scheda censimento 1985: 270017

#### VALUTAZIONE

☒ Valore testimoniale

☐ Valore architettonico

#### NOTE



## DOCUMENTAZIONE FOTOGRAFICA

Foto censimento 1985/1987



Foto censimento 2017/2020



Comune di Modena

## CENSIMENTO PATRIMONIO EDILIZIO IN ZONA EXTRAURBANA

### SCHEDA ANALITICA EDIFICIO

Codice nucleo: 270\_17dr    Categoria nucleo: vocati alla trasformazione

**Codice edificio: 30090**

#### LOCALIZZAZIONE

Indirizzo: STRADELLO BARCA

Numero civico: 35

Riferimenti catastali: Foglio: 270

Mappale: 19

#### FUNZIONE

Funzione principale: residenza

Funzione secondaria: ---

Stato di utilizzazione: in uso

☐ Edificio produttivo agricolo dismesso

#### CARATTERISTICHE DELL'EDIFICIO

Numero di piani: 3

Numero di alloggi: 1

Superficie abitazione (mq): 244

Superficie altre funzioni (mq): 0

Epoca di costruzione: dal 1801 al 1900

Tipologia edilizia storica: **casa padronale**

Coerenza con l'impianto storico originario ☒

Integrità tipologica: alterata

Tipo di alterazione: finiture

Stato di conservazione: buono

Vincolo Monumentale D.Lgs. 42/2004: non presente

Categoria di intervento da PSC/RUE 2016: Riqualificazione e ricomposizione tipologica

Codice Scheda censimento 1985: 270019

#### VALUTAZIONE

☒ Valore testimoniale

☐ Valore architettonico

#### NOTE

---

## DOCUMENTAZIONE FOTOGRAFICA

Foto censimento 1985/1987



Foto censimento 2017/2020





Comune di Modena

## CENSIMENTO PATRIMONIO EDILIZIO IN ZONA EXTRAURBANA

### SCHEDA ANALITICA EDIFICIO

Codice nucleo: 270\_17dr    Categoria nucleo: vocati alla trasformazione

**Codice edificio: 30115**

#### LOCALIZZAZIONE

Indirizzo: STRADELLO BARCA

Numero civico: 35

Riferimenti catastali: Foglio: 270

Mappale: 18

#### FUNZIONE

Funzione principale: residenza

Funzione secondaria: ---

Stato di utilizzazione: in uso

☐ Edificio produttivo agricolo dismesso

#### CARATTERISTICHE DELL'EDIFICIO

Numero di piani: 2

Numero di alloggi: 1

Superficie abitazione (mq): 120

Superficie altre funzioni (mq): 0

Epoca di costruzione: fino al 1800

Tipologia edilizia storica: **stalla e fienile**

Coerenza con l'impianto storico originario ☒

Integrità tipologica: alterata

Tipo di alterazione: finiture

Stato di conservazione: buono

Vincolo Monumentale D.Lgs. 42/2004: non presente

Categoria di intervento da PSC/RUE 2016: Riqualificazione e ricomposizione tipologica

Codice Scheda censimento 1985: 270018

#### VALUTAZIONE

☒ Valore testimoniale

☐ Valore architettonico

#### NOTE

## DOCUMENTAZIONE FOTOGRAFICA

Foto censimento 1985/1987



Foto censimento 2017/2020



Comune di Modena

## CENSIMENTO PATRIMONIO EDILIZIO IN ZONA EXTRAURBANA

### SCHEDA ANALITICA EDIFICIO

Codice nucleo: 270\_17dr    Categoria nucleo: vocati alla trasformazione

**Codice edificio: 30118**

#### LOCALIZZAZIONE

Indirizzo: STRADELLO BARCA

Numero civico: 35

Riferimenti catastali: Foglio: 270

Mappale: 16

#### FUNZIONE

Funzione principale: deposito

Funzione secondaria: ---

Stato di utilizzazione: uso non rilevabile

☒ Edificio produttivo agricolo dismesso

#### CARATTERISTICHE DELL'EDIFICIO

Numero di piani: 1

Numero di alloggi: 0

Superficie abitazione (mq): 0

Superficie altre funzioni (mq): 44

Epoca di costruzione: dal 1801 al 1900

Tipologia edilizia storica: **stalla e fienile**

Coerenza con l'impianto storico originario ☒

Integrità tipologica: originaria

Tipo di alterazione:

Stato di conservazione: medio

Vincolo Monumentale D.Lgs. 42/2004: non presente

Categoria di intervento da PSC/RUE 2016: Riqualificazione e ricomposizione tipologica

Codice Scheda censimento 1985: 270016

#### VALUTAZIONE

☒ Valore testimoniale

☐ Valore architettonico

#### NOTE



## DOCUMENTAZIONE FOTOGRAFICA

Foto censimento 1985/1987



Foto censimento 2017/2020



# CENSIMENTO PATRIMONIO EDILIZIO IN ZONA EXTRAURBANA 2020

Codice nucleo: 270\_28dr



Foto aerea 2019 - C.G.R. s.p.a. Parma scala 1:5000



Foto aerea 2019 scala 1:2000

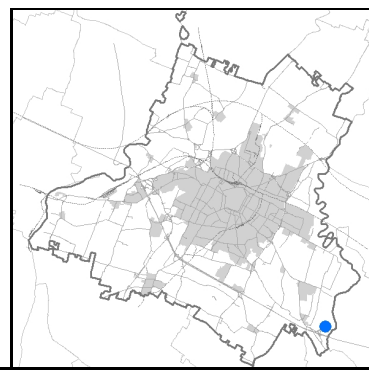

Estratto di mappa 2019 scala 1:2000

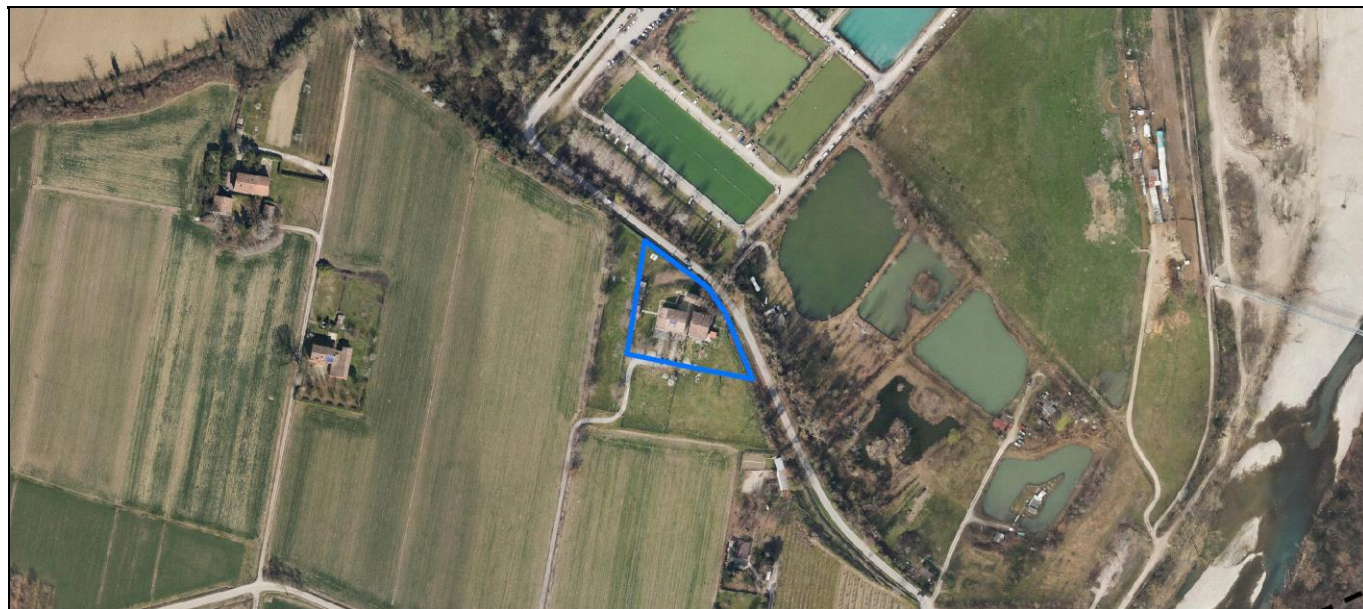

Comune di Modena

**Codice nucleo: 270\_28dr**

**Categoria: vocati alla trasformazione**

residenza

nucleo recuperato

**LOCALIZZAZIONE**

*Indirizzo:* STRADELLO BARCA

*Numero civico:*

*Riferimenti catastali:* Foglio: 270

*Mappale:* 28

**FUNZIONI**

- |  |   |   |   |
|--|---|---|---|
| <input checked="" type="checkbox"/> Residenza              | <input type="checkbox"/> Deposito           | <input type="checkbox"/> Allevamento      | <input type="checkbox"/> Centro Aziendale           |
| <input type="checkbox"/> Serra/vivaio                      | <input type="checkbox"/> Agriturismo        | <input type="checkbox"/> Maneggio         | <input type="checkbox"/> Impianto di trasformazione |
| <input checked="" type="checkbox"/> Altre attività econom. | <input type="checkbox"/> Fattoria didattica | <input type="checkbox"/> Imp. tecnologico | <input type="checkbox"/> Attività agricola residua  |

*Note:* B&B

Edifici destinati prevalentemente a residenza (B)

**DESCRIZIONE DELL'IMPIANTO INSEDIATIVO**

**Impianto storico**

*Numero edifici:* 3

*Numero edifici oggetto di indagine:* 3

- ☐ Vincolo Monumentale D.Lgs. 42/2004
- ☐ Vincolo Giardino di notevole interesse
- ☐ Presenza di edifici estranei all'impianto -

*Assetto morfologico:* disposizione libera

*Elementi componenti presenti:*

- |  |  |  |  |
|--|--|--|--|
| <input checked="" type="checkbox"/> recinzione     | <input checked="" type="checkbox"/> manufatto funzionale | <input type="checkbox"/> albero singolo      | <input checked="" type="checkbox"/> alberatura a macchia |
| <input checked="" type="checkbox"/> pavimentazione | <input checked="" type="checkbox"/> siepe                | <input type="checkbox"/> alberatura a filare | <input type="checkbox"/> altro                           |

*Note elementi:*

**RELAZIONI CON IL CONTESTO TERRITORIALE**

*Tipo di accesso:* ☐ accesso indiretto ☐ accesso diretto da viabilità ☒ accesso tramite stradello

*Contesto paesaggistico:*

- |   |  |
|---|--|
| <input type="checkbox"/> appartenenza ad agglomerato rurale | <input type="checkbox"/> prossimità a territorio urbanizzato   |
| <input checked="" type="checkbox"/> insediamento isolato    | <input type="checkbox"/> prossimità ad infrastrutture          |
| <input type="checkbox"/> prossimità ad area produttiva      | <input checked="" type="checkbox"/> prossimità a corso d'acqua |

*Criticità ambientali:* assenti

**NOTE**



## DOCUMENTAZIONE FOTOGRAFICA

Foto anno 2019



Comune di Modena

## CENSIMENTO PATRIMONIO EDILIZIO IN ZONA EXTRAURBANA

### SCHEDA ANALITICA EDIFICIO

Codice nucleo: 270\_28dr    Categoria nucleo: vocati alla trasformazione

**Codice edificio: 30091**

#### LOCALIZZAZIONE

Indirizzo: STRADELLO BARCA

Numero civico: 0

Riferimenti catastali: Foglio: 270

Mappale: 28

#### FUNZIONE

Funzione principale: residenza

Funzione secondaria: ---

Stato di utilizzazione: in uso

☐ Edificio produttivo agricolo dismesso

#### CARATTERISTICHE DELL'EDIFICIO

Numero di piani: 2

Numero di alloggi: 2

Superficie abitazione (mq): 222

Superficie altre funzioni (mq): 0

Epoca di costruzione: dal 1801 al 1900

Tipologia edilizia storica: **stalla e fienile**

Coerenza con l'impianto storico originario ☒

Integrità tipologica: alterata

Tipo di alterazione: finiture

Stato di conservazione: buono

Vincolo Monumentale D.Lgs. 42/2004: non presente

Categoria di intervento da PSC/RUE 2016: Riqualificazione e ricomposizione tipologica

Codice Scheda censimento 1985: 270028

#### VALUTAZIONE

☒ Valore testimoniale

☐ Valore architettonico

#### NOTE

## DOCUMENTAZIONE FOTOGRAFICA

Foto censimento 1985/1987



Foto censimento 2017/2020

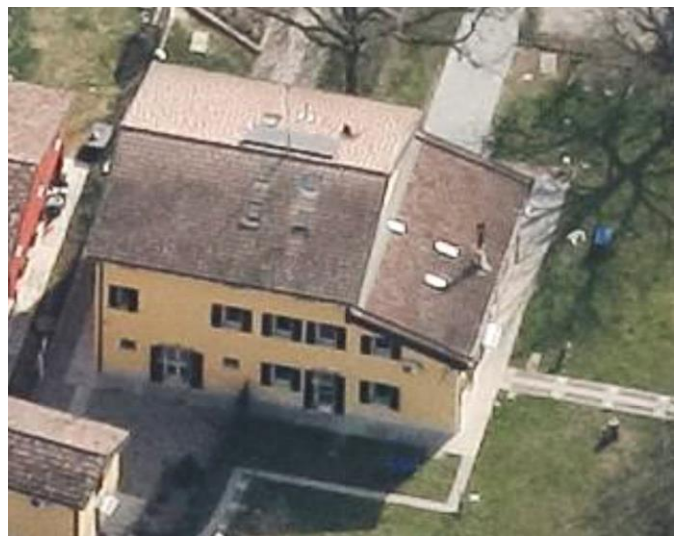



Comune di Modena

## CENSIMENTO PATRIMONIO EDILIZIO IN ZONA EXTRAURBANA

### SCHEDA ANALITICA EDIFICIO

Codice nucleo: 270\_28dr    Categoria nucleo: vocati alla trasformazione

**Codice edificio: 30092**

#### LOCALIZZAZIONE

Indirizzo: STRADELLO BARCA

Numero civico: 225

Riferimenti catastali: Foglio: 270

Mappale: 29

#### FUNZIONE

Funzione principale: residenza

Funzione secondaria: ---

Stato di utilizzazione: in uso

☐ Edificio produttivo agricolo dismesso

#### CARATTERISTICHE DELL'EDIFICIO

Numero di piani: 2

Numero di alloggi: 1

Superficie abitazione (mq): 162

Superficie altre funzioni (mq): 0

Epoca di costruzione: fino al 1800

Tipologia edilizia storica: **casa colonica**

Coerenza con l'impianto storico originario ☒

Integrità tipologica: alterata

Tipo di alterazione: finiture

Stato di conservazione: buono

Vincolo Monumentale D.Lgs. 42/2004: non presente

Categoria di intervento da PSC/RUE 2016: Restauro e risanamento conservativo

Codice Scheda censimento 1985: 270029

#### VALUTAZIONE

☒ Valore testimoniale

☐ Valore architettonico

#### NOTE

## DOCUMENTAZIONE FOTOGRAFICA

Foto censimento 1985/1987



Foto censimento 2017/2020

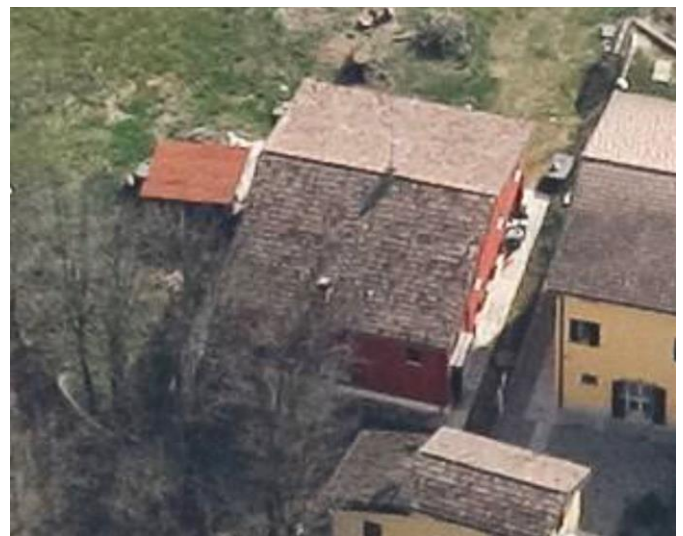

Comune di Modena

## CENSIMENTO PATRIMONIO EDILIZIO IN ZONA EXTRAURBANA

### SCHEDA ANALITICA EDIFICIO

Codice nucleo: 270\_28dr    Categoria nucleo: vocati alla trasformazione

**Codice edificio: 30110**

#### LOCALIZZAZIONE

Indirizzo: STRADELLO BARCA

Numero civico: 0

Riferimenti catastali: Foglio: 270

Mappale: 27

#### FUNZIONE

Funzione principale: agriturismo o B&B

Funzione secondaria: ---

Stato di utilizzazione: in uso

☐ Edificio produttivo agricolo dismesso

#### CARATTERISTICHE DELL'EDIFICIO

Numero di piani: 2

Numero di alloggi: 1

Superficie abitazione (mq): 55

Superficie altre funzioni (mq): 0

Epoca di costruzione: dal 1801 al 1900

Tipologia edilizia storica: **stalla e fienile**

Coerenza con l'impianto storico originario ☒

Integrità tipologica: alterata

Tipo di alterazione: finiture

Stato di conservazione: buono

Vincolo Monumentale D.Lgs. 42/2004: non presente

Categoria di intervento da PSC/RUE 2016: Riqualificazione e ricomposizione tipologica

Codice Scheda censimento 1985: 270027

#### VALUTAZIONE

☒ Valore testimoniale

☐ Valore architettonico

#### NOTE



## DOCUMENTAZIONE FOTOGRAFICA

Foto censimento 1985/1987



Foto censimento 2017/2020

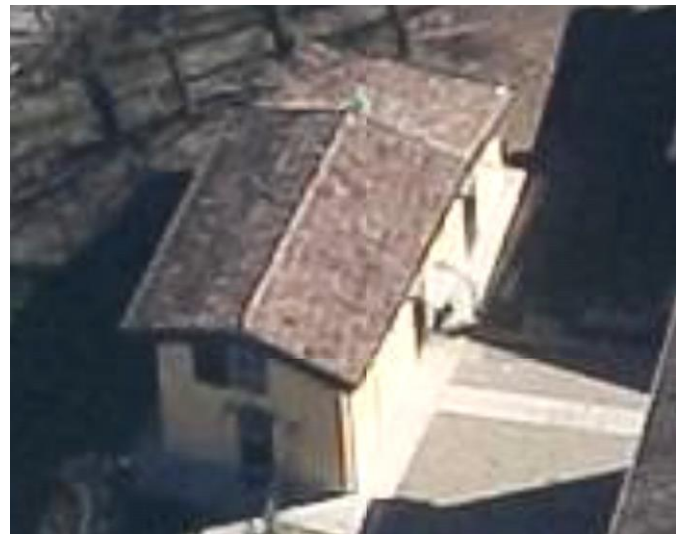
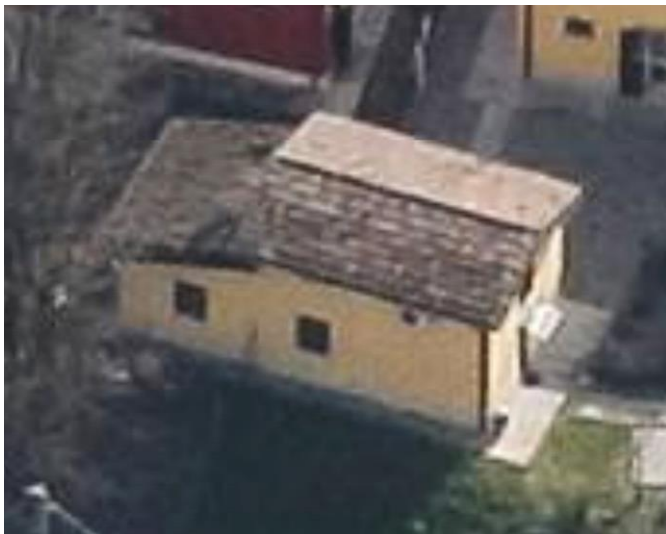

# CENSIMENTO PATRIMONIO EDILIZIO IN ZONA EXTRAURBANA 2020

Codice nucleo: 270\_45dr



Foto aerea 2019 - C.G.R. s.p.a. Parma scala 1:5000



Foto aerea 2019 scala 1:2000

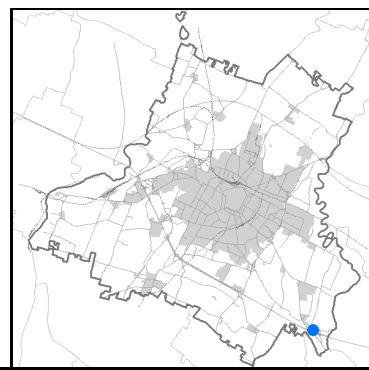

Estratto di mappa 2019 scala 1:2000



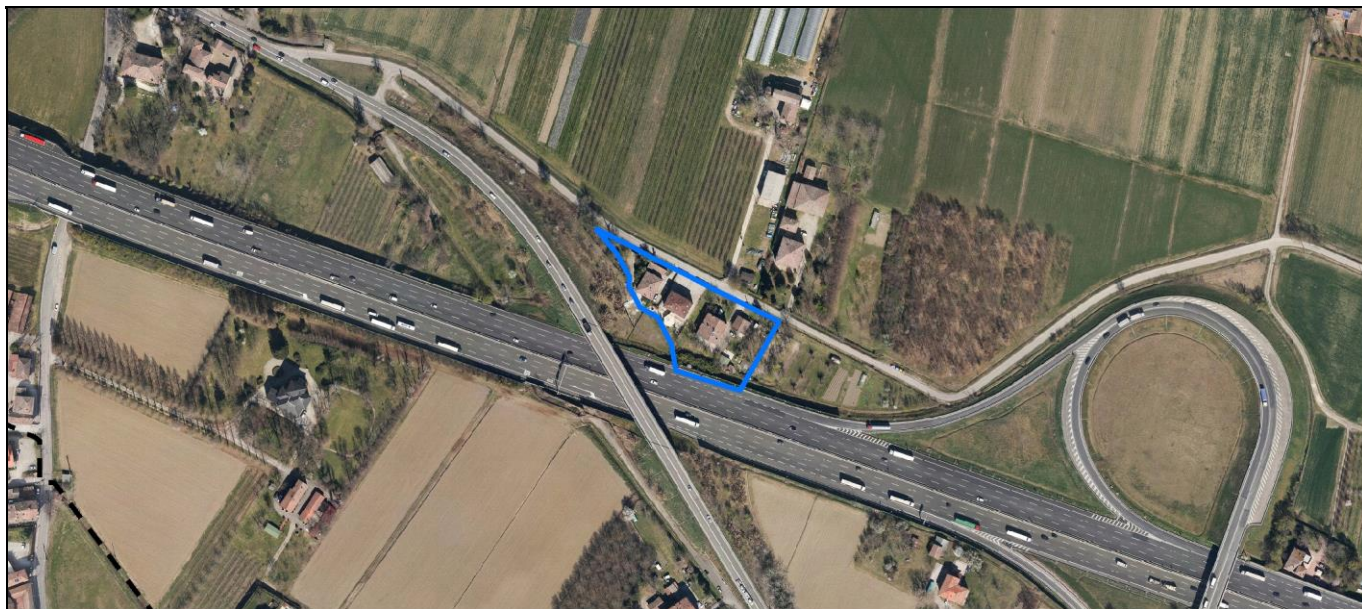
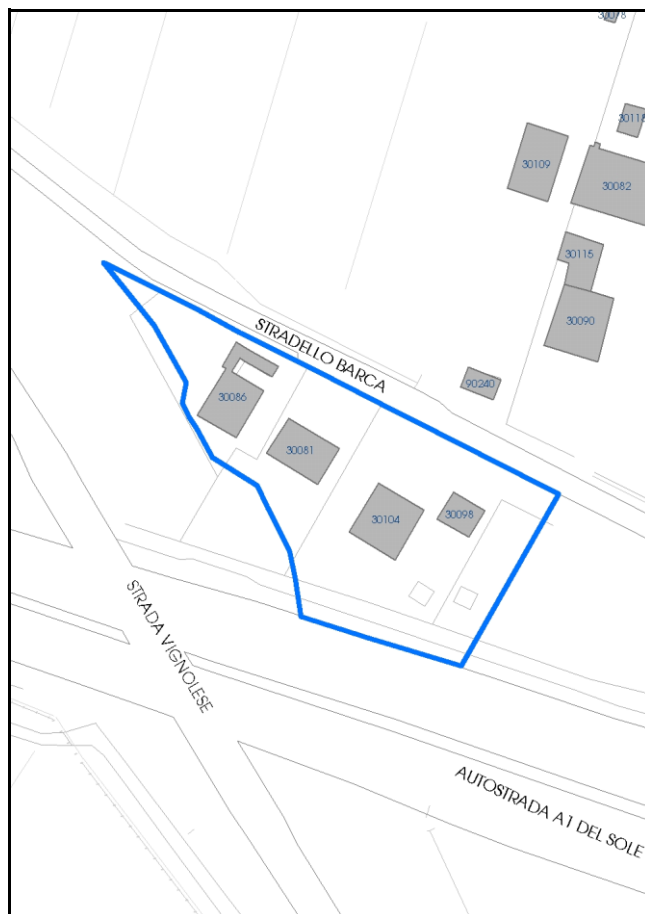

Comune di Modena

**Codice nucleo:** 270\_45dr

**Categoria: vocati alla trasformazione**

residenza

nucleo recuperato

**LOCALIZZAZIONE**

*Indirizzo:* STRADELLO BARCA

*Numero civico:* 8

*Riferimenti catastali:* Foglio: 270

*Mappale:* 45

**FUNZIONI**

- |   |   |   |   |
|---|---|---|---|
| <input checked="" type="checkbox"/> Residenza   | <input type="checkbox"/> Deposito           | <input type="checkbox"/> Allevamento      | <input type="checkbox"/> Centro Aziendale           |
| <input type="checkbox"/> Serra/vivaio           | <input type="checkbox"/> Agriturismo        | <input type="checkbox"/> Maneggio         | <input type="checkbox"/> Impianto di trasformazione |
| <input type="checkbox"/> Altre attività econom. | <input type="checkbox"/> Fattoria didattica | <input type="checkbox"/> Imp. tecnologico | <input type="checkbox"/> Attività agricola residua  |

*Note:*

Edifici destinati prevalentemente a residenza (B)

**DESCRIZIONE DELL'IMPIANTO INSEDIATIVO**

**Impianto storico**

*Numero edifici:* 4

*Numero edifici oggetto di indagine:* 3

- ☐ Vincolo Monumentale D.Lgs. 42/2004
- ☐ Vincolo Giardino di notevole interesse
- ☐ Presenza di edifici estranei all'impianto -

*Assetto morfologico:* disposizione libera

*Elementi componenti presenti:*

- |  |  |  |  |
|--|--|--|--|
| <input checked="" type="checkbox"/> recinzione     | <input checked="" type="checkbox"/> manufatto funzionale | <input type="checkbox"/> albero singolo      | <input checked="" type="checkbox"/> alberatura a macchia |
| <input checked="" type="checkbox"/> pavimentazione | <input checked="" type="checkbox"/> siepe                | <input type="checkbox"/> alberatura a filare | <input type="checkbox"/> altro                           |

*Note elementi:*

**RELAZIONI CON IL CONTESTO TERRITORIALE**

*Tipo di accesso:* ☐ accesso indiretto ☒ accesso diretto da viabilità ☐ accesso tramite stradello

*Contesto paesaggistico:*

- |  |  |
|--|--|
| <input checked="" type="checkbox"/> appartenenza ad agglomerato rurale | <input type="checkbox"/> prossimità a territorio urbanizzato     |
| <input type="checkbox"/> insediamento isolato                          | <input checked="" type="checkbox"/> prossimità ad infrastrutture |
| <input type="checkbox"/> prossimità ad area produttiva                 | <input type="checkbox"/> prossimità a corso d'acqua              |

*Criticità ambientali:* assenti

**NOTE**



## DOCUMENTAZIONE FOTOGRAFICA

Foto anno 2019

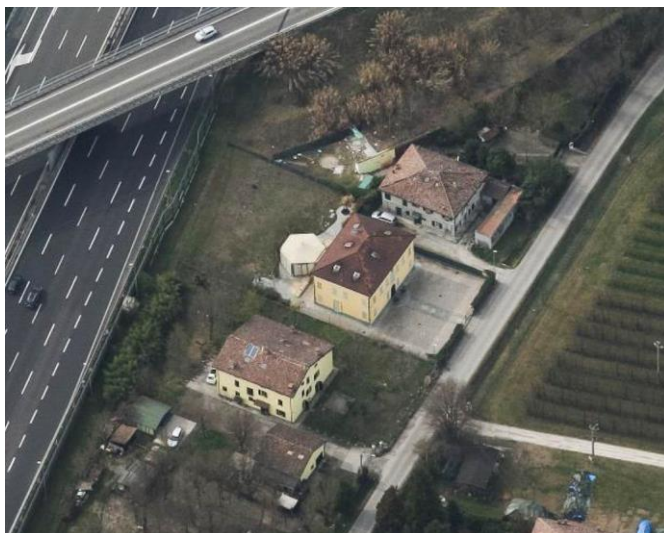
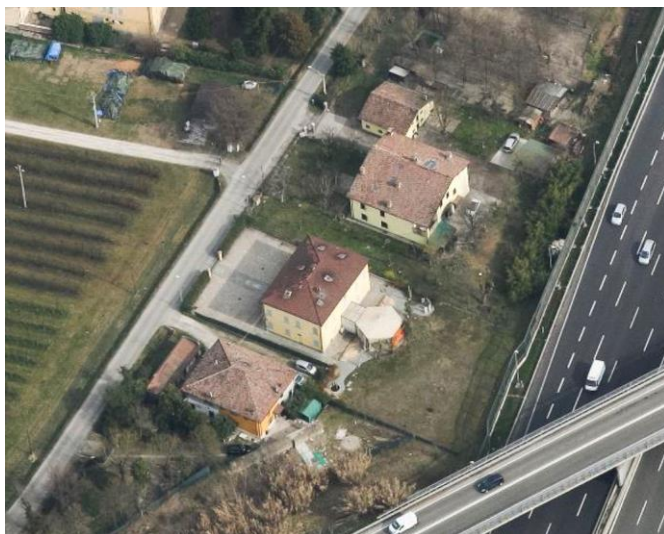
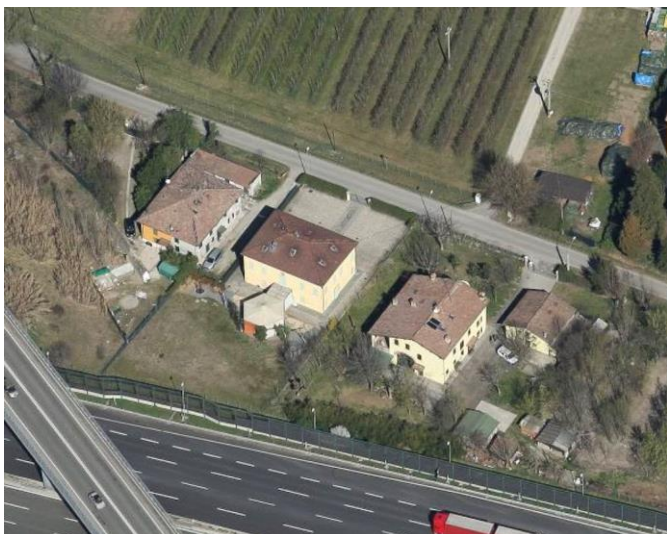

Comune di Modena

## CENSIMENTO PATRIMONIO EDILIZIO IN ZONA EXTRAURBANA

### SCHEDA ANALITICA EDIFICIO

Codice nucleo: 270\_45dr    Categoria nucleo: vocati alla trasformazione

**Codice edificio: 30081**

#### LOCALIZZAZIONE

Indirizzo: STRADELLO BARCA

Numero civico: 20

Riferimenti catastali: Foglio: 270

Mappale: 46

#### FUNZIONE

Funzione principale: spazio espositivo

Funzione secondaria: ---

Stato di utilizzazione: in uso

☐ Edificio produttivo agricolo dismesso

#### CARATTERISTICHE DELL'EDIFICIO

Numero di piani: 2

Numero di alloggi: 1

Superficie abitazione (mq): 173

Superficie altre funzioni (mq): 0

Epoca di costruzione: fino al 1800

Tipologia edilizia storica: **casa padronale**

Coerenza con l'impianto storico originario ☒

Integrità tipologica: alterata

Tipo di alterazione: corpo annesso precario

Stato di conservazione: buono

Vincolo Monumentale D.Lgs. 42/2004: non presente

Categoria di intervento da PSC/RUE 2016: Restauro e risanamento conservativo

Codice Scheda censimento 1985: 270046

#### VALUTAZIONE

☒ Valore testimoniale

☐ Valore architettonico

#### NOTE

## DOCUMENTAZIONE FOTOGRAFICA

Foto censimento 1985/1987



Foto censimento 2017/2020

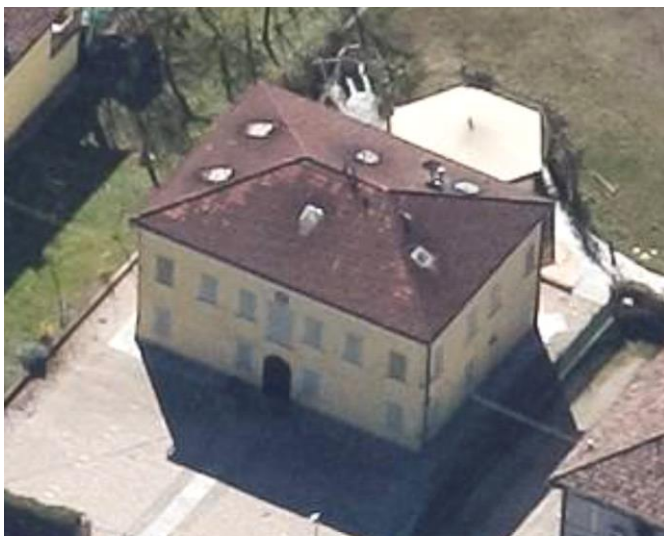



Comune di Modena

## CENSIMENTO PATRIMONIO EDILIZIO IN ZONA EXTRAURBANA

### SCHEDA ANALITICA EDIFICIO

Codice nucleo: 270\_45dr    Categoria nucleo: vocati alla trasformazione

**Codice edificio: 30086**

#### LOCALIZZAZIONE

Indirizzo: STRADELLO BARCA

Numero civico: 8

Riferimenti catastali: Foglio: 270

Mappale: 45

#### FUNZIONE

Funzione principale: residenza

Funzione secondaria: ---

Stato di utilizzazione: in uso

☐ Edificio produttivo agricolo dismesso

#### CARATTERISTICHE DELL'EDIFICIO

Numero di piani: 2

Numero di alloggi: 5

Superficie abitazione (mq): 224

Superficie altre funzioni (mq): 0

Epoca di costruzione: fino al 1800

Tipologia edilizia storica: **casa colonica**

Coerenza con l'impianto storico originario ☒

Integrità tipologica: alterata

Tipo di alterazione: finiture

Stato di conservazione: scarso

Vincolo Monumentale D.Lgs. 42/2004: non presente

Categoria di intervento da PSC/RUE 2016: Restauro e risanamento conservativo

Codice Scheda censimento 1985: 270045

#### VALUTAZIONE

☒ Valore testimoniale

☐ Valore architettonico

#### NOTE

## DOCUMENTAZIONE FOTOGRAFICA

Foto censimento 1985/1987



Foto censimento 2017/2020



Comune di Modena

## CENSIMENTO PATRIMONIO EDILIZIO IN ZONA EXTRAURBANA

### SCHEDA ANALITICA EDIFICIO

Codice nucleo: 270\_45dr    Categoria nucleo: vocati alla trasformazione

**Codice edificio: 30104**

#### LOCALIZZAZIONE

Indirizzo: STRADELLO BARCA

Numero civico: 28

Riferimenti catastali: Foglio: 270

Mappale: 47

#### FUNZIONE

Funzione principale: residenza

Funzione secondaria: ---

Stato di utilizzazione: in uso

☐ Edificio produttivo agricolo dismesso

#### CARATTERISTICHE DELL'EDIFICIO

Numero di piani: 2

Numero di alloggi: 2

Superficie abitazione (mq): 214

Superficie altre funzioni (mq): 0

Epoca di costruzione: dal 1801 al 1900

Tipologia edilizia storica: **stalla e fienile**

Coerenza con l'impianto storico originario ☒

Integrità tipologica: alterata

Tipo di alterazione: alterazione dell'involucro

Stato di conservazione: buono

Vincolo Monumentale D.Lgs. 42/2004: non presente

Categoria di intervento da PSC/RUE 2016: Riqualificazione e ricomposizione tipologica

Codice Scheda censimento 1985: 270047

#### VALUTAZIONE

☒ Valore testimoniale

☐ Valore architettonico

#### NOTE



## DOCUMENTAZIONE FOTOGRAFICA

Foto censimento 1985/1987



Foto censimento 2017/2020





# CENSIMENTO PATRIMONIO EDILIZIO IN ZONA EXTRAURBANA 2020

Codice nucleo: 271\_1dr



Foto aerea 2019 - C.G.R. s.p.a. Parma scala 1:5000



Foto aerea 2019 scala 1:2000

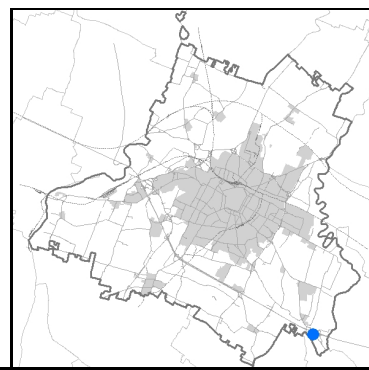

Estratto di mappa 2019 scala 1:2000

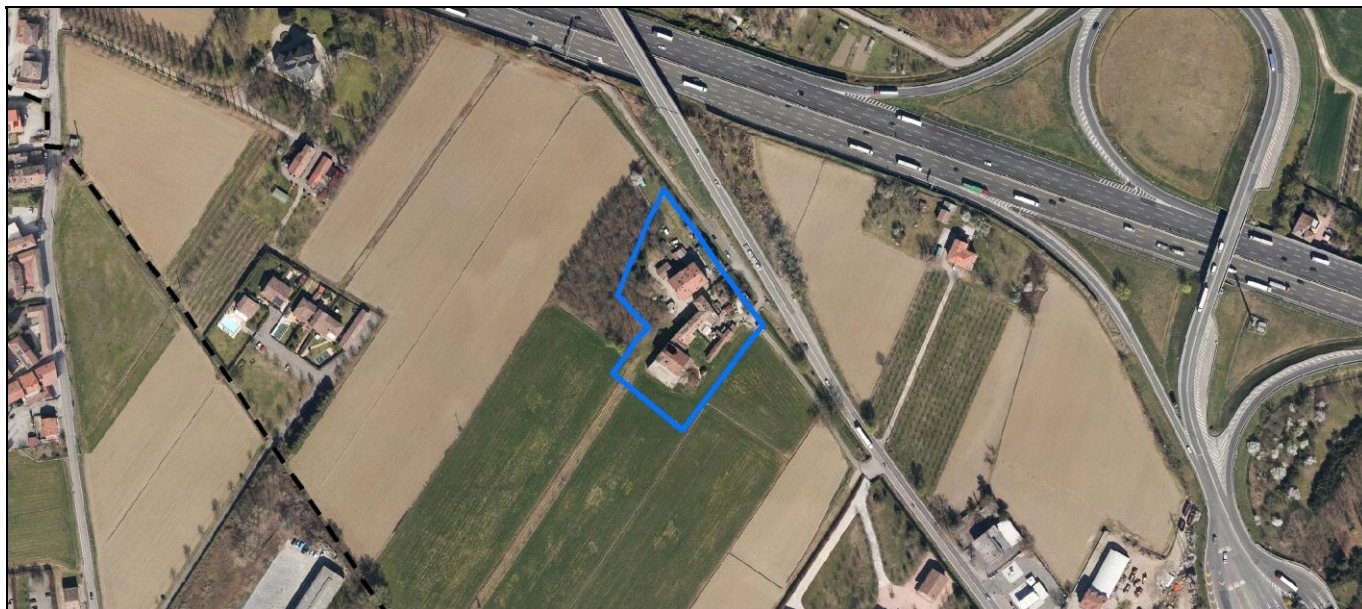
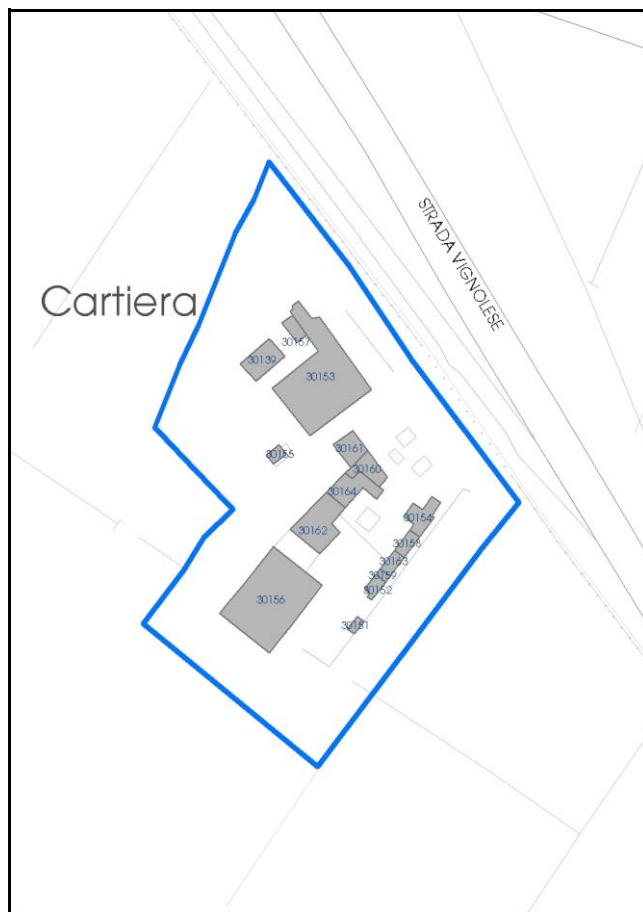

Comune di Modena

**Codice nucleo:** 271\_1dr

**Categoria: vocati alla trasformazione**

residenza

nucleo recuperato

**LOCALIZZAZIONE**

*Indirizzo:* STRADA VIGNOLESE

*Numero civico:* 1626

*Riferimenti catastali:* Foglio: 271

*Mappale:* 1

**FUNZIONI**

- |   |  |   |   |
|---|--|---|---|
| <input checked="" type="checkbox"/> Residenza   | <input checked="" type="checkbox"/> Deposito | <input type="checkbox"/> Allevamento      | <input type="checkbox"/> Centro Aziendale           |
| <input type="checkbox"/> Serra/vivaio           | <input type="checkbox"/> Agriturismo         | <input type="checkbox"/> Maneggio         | <input type="checkbox"/> Impianto di trasformazione |
| <input type="checkbox"/> Altre attività econom. | <input type="checkbox"/> Fattoria didattica  | <input type="checkbox"/> Imp. tecnologico | <input type="checkbox"/> Attività agricola residua  |

*Note:*

Edifici destinati prevalentemente a residenza (B)

**DESCRIZIONE DELL'IMPIANTO INSEDIATIVO**

**Impianto storico**

*Numero edifici:* 8

*Numero edifici oggetto di indagine:* 6

- ☐ Vincolo Monumentale D.Lgs. 42/2004
- ☐ Vincolo Giardino di notevole interesse
- ☐ Presenza di edifici estranei all'impianto -

*Assetto morfologico:* disposizione libera

*Elementi componenti presenti:*

- |  |  |  |  |
|--|--|--|--|
| <input checked="" type="checkbox"/> recinzione     | <input checked="" type="checkbox"/> manufatto funzionale | <input type="checkbox"/> albero singolo      | <input checked="" type="checkbox"/> alberatura a macchia |
| <input checked="" type="checkbox"/> pavimentazione | <input checked="" type="checkbox"/> siepe                | <input type="checkbox"/> alberatura a filare | <input type="checkbox"/> altro                           |

*Note elementi:*

**RELAZIONI CON IL CONTESTO TERRITORIALE**

*Tipo di accesso:* ☐ accesso indiretto ☒ accesso diretto da viabilità ☐ accesso tramite stradello

*Contesto paesaggistico:*

- |   |   |
|---|---|
| <input type="checkbox"/> appartenenza ad agglomerato rurale | <input checked="" type="checkbox"/> prossimità a territorio urbanizzato |
| <input checked="" type="checkbox"/> insediamento isolato    | <input type="checkbox"/> prossimità ad infrastrutture                   |
| <input type="checkbox"/> prossimità ad area produttiva      | <input type="checkbox"/> prossimità a corso d'acqua                     |

*Criticità ambientali:* fonti esterne  
(autostrada 90 m)

**NOTE**



## DOCUMENTAZIONE FOTOGRAFICA

Foto anno 2019



Comune di Modena

## CENSIMENTO PATRIMONIO EDILIZIO IN ZONA EXTRAURBANA

### SCHEDA ANALITICA EDIFICIO

Codice nucleo: 271\_1dr

Categoria nucleo: vocati alla trasformazione

**Codice edificio: 30153**

#### LOCALIZZAZIONE

Indirizzo: STRADA VIGNOLESE

Numero civico: 1626

Riferimenti catastali: Foglio: 271

Mappale: 1

#### FUNZIONE

Funzione principale: residenza

Funzione secondaria: ---

Stato di utilizzazione: in uso

☐ Edificio produttivo agricolo dismesso

#### CARATTERISTICHE DELL'EDIFICIO

Numero di piani: 3

Numero di alloggi: 8

Superficie abitazione (mq): 401

Superficie altre funzioni (mq): 0

Epoca di costruzione: dal 1801 al 1900

Tipologia edilizia storica: **casa colonica**

Coerenza con l'impianto storico originario ☒

Integrità tipologica: alterata

Tipo di alterazione: alterazione dell'involucro

Stato di conservazione: buono

Vincolo Monumentale D.Lgs. 42/2004: non presente

Categoria di intervento da PSC/RUE 2016: Riqualificazione e ricomposizione tipologica

Codice Scheda censimento 1985: 271001

#### VALUTAZIONE

☒ Valore testimoniale

☐ Valore architettonico

#### NOTE

## DOCUMENTAZIONE FOTOGRAFICA

Foto censimento 1985/1987



Foto censimento 2017/2020

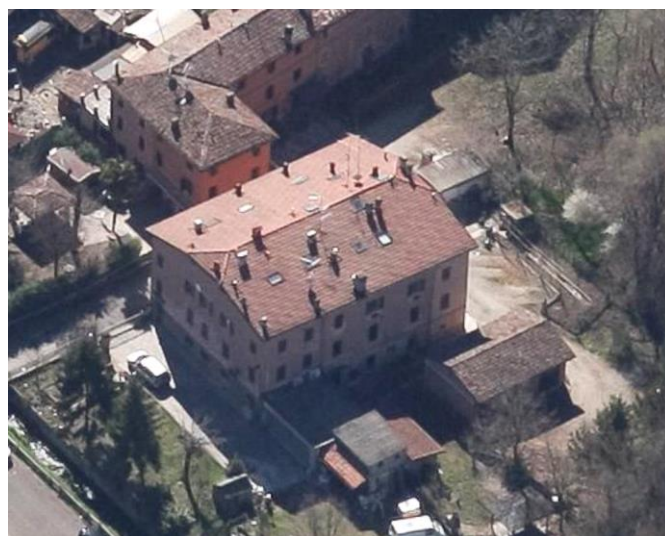
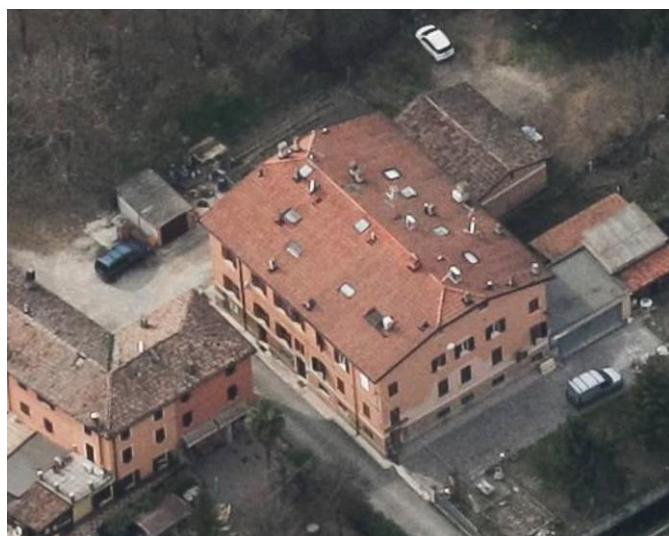



Comune di Modena

## CENSIMENTO PATRIMONIO EDILIZIO IN ZONA EXTRAURBANA

### SCHEDA ANALITICA EDIFICIO

Codice nucleo: 271\_1dr

Categoria nucleo: vocati alla trasformazione

**Codice edificio: 30156**

#### LOCALIZZAZIONE

Indirizzo: STRADA VIGNOLESE

Numero civico: 1625

Riferimenti catastali: Foglio: 271

Mappale: 14

#### FUNZIONE

Funzione principale: residenza

Funzione secondaria: deposito

Stato di utilizzazione: non in uso

☐ Edificio produttivo agricolo dismesso

#### CARATTERISTICHE DELL'EDIFICIO

Numero di piani: 2

Numero di alloggi: 1

Superficie abitazione (mq): 376

Superficie altre funzioni (mq): 0

Epoca di costruzione: dal 1801 al 1900

Tipologia edilizia storica: **stalla e fienile**

Coerenza con l'impianto storico originario ☒

Integrità tipologica: alterata

Tipo di alterazione: ampliamento

Stato di conservazione: pessimo

Vincolo Monumentale D.Lgs. 42/2004: non presente

Categoria di intervento da PSC/RUE 2016: Riqualificazione e ricomposizione tipologica

Codice Scheda censimento 1985: 271014

#### VALUTAZIONE

☐ Valore testimoniale

☐ Valore architettonico

#### NOTE

## DOCUMENTAZIONE FOTOGRAFICA

Foto censimento 1985/1987



Foto censimento 2017/2020



Comune di Modena

## CENSIMENTO PATRIMONIO EDILIZIO IN ZONA EXTRAURBANA

### SCHEDA ANALITICA EDIFICIO

Codice nucleo: 271\_1dr

Categoria nucleo: vocati alla trasformazione

**Codice edificio: 30160**

#### LOCALIZZAZIONE

Indirizzo: STRADA VIGNOLESE

Numero civico: 1626

Riferimenti catastali: Foglio: 271

Mappale: 7

#### FUNZIONE

Funzione principale: residenza

Funzione secondaria: ---

Stato di utilizzazione: in uso

☐ Edificio produttivo agricolo dismesso

#### CARATTERISTICHE DELL'EDIFICIO

Numero di piani: 2

Numero di alloggi: 1

Superficie abitazione (mq): 46

Superficie altre funzioni (mq): 0

Epoca di costruzione: dal 1801 al 1900

Tipologia edilizia storica: **casa colonica**

Coerenza con l'impianto storico originario ☒

Integrità tipologica: alterata

Tipo di alterazione: corpo annesso precario

Stato di conservazione: buono

Vincolo Monumentale D.Lgs. 42/2004: non presente

Categoria di intervento da PSC/RUE 2016: Riqualificazione e ricomposizione tipologica

Codice Scheda censimento 1985: 271007

#### VALUTAZIONE

☒ Valore testimoniale

☐ Valore architettonico

#### NOTE

gli edifici cod. 30161, cod. 30160, cod. 30164 e cod. 30162 formano un unico immobile



## DOCUMENTAZIONE FOTOGRAFICA

Foto censimento 1985/1987



Foto censimento 2017/2020



Comune di Modena

## CENSIMENTO PATRIMONIO EDILIZIO IN ZONA EXTRAURBANA

### SCHEDA ANALITICA EDIFICIO

Codice nucleo: 271\_1dr

Categoria nucleo: vocati alla trasformazione

**Codice edificio: 30161**

#### LOCALIZZAZIONE

Indirizzo: STRADA VIGNOLESE

Numero civico: 1626

Riferimenti catastali: Foglio: 271

Mappale: 5

#### FUNZIONE

Funzione principale: residenza

Funzione secondaria: ---

Stato di utilizzazione: in uso

☐ Edificio produttivo agricolo dismesso

#### CARATTERISTICHE DELL'EDIFICIO

Numero di piani: 2

Numero di alloggi: 1

Superficie abitazione (mq): 45

Superficie altre funzioni (mq): 0

Epoca di costruzione: dal 1801 al 1900

Tipologia edilizia storica: **casa colonica**

Coerenza con l'impianto storico originario ☒

Integrità tipologica: alterata

Tipo di alterazione: corpo annesso precario

Stato di conservazione: buono

Vincolo Monumentale D.Lgs. 42/2004: non presente

Categoria di intervento da PSC/RUE 2016: Riqualificazione e ricomposizione tipologica

Codice Scheda censimento 1985: 271005

#### VALUTAZIONE

☒ Valore testimoniale

☐ Valore architettonico

#### NOTE

gli edifici cod. 30161, cod. 30160, cod. 30164 e cod. 30162 formano un unico immobile

## DOCUMENTAZIONE FOTOGRAFICA

Foto censimento 1985/1987



Foto censimento 2017/2020





Comune di Modena

## CENSIMENTO PATRIMONIO EDILIZIO IN ZONA EXTRAURBANA

### SCHEDA ANALITICA EDIFICIO

Codice nucleo: 271\_1dr

Categoria nucleo: vocati alla trasformazione

**Codice edificio: 30162**

#### LOCALIZZAZIONE

Indirizzo: STRADA VIGNOLESE

Numero civico: 1626

Riferimenti catastali: Foglio: 271

Mappale: 15

#### FUNZIONE

Funzione principale: residenza

Funzione secondaria: ---

Stato di utilizzazione: in uso

☐ Edificio produttivo agricolo dismesso

#### CARATTERISTICHE DELL'EDIFICIO

Numero di piani: 3

Numero di alloggi: 2

Superficie abitazione (mq): 119

Superficie altre funzioni (mq): 0

Epoca di costruzione: dal 1801 al 1900

Tipologia edilizia storica: **casa colonica**

Coerenza con l'impianto storico originario ☒

Integrità tipologica: alterata

Tipo di alterazione: corpo annesso precario

Stato di conservazione: buono

Vincolo Monumentale D.Lgs. 42/2004: non presente

Categoria di intervento da PSC/RUE 2016: Riqualificazione e ricomposizione tipologica

Codice Scheda censimento 1985: 271015

#### VALUTAZIONE

☒ Valore testimoniale

☐ Valore architettonico

#### NOTE

gli edifici cod. 30161, cod. 30160, cod. 30164 e cod. 30162 formano un unico immobile

## DOCUMENTAZIONE FOTOGRAFICA

Foto censimento 1985/1987



Foto censimento 2017/2020



Comune di Modena

## CENSIMENTO PATRIMONIO EDILIZIO IN ZONA EXTRAURBANA

### SCHEDA ANALITICA EDIFICIO

Codice nucleo: 271\_1dr

Categoria nucleo: vocati alla trasformazione

**Codice edificio: 30164**

#### LOCALIZZAZIONE

Indirizzo: STRADA VIGNOLESE

Numero civico: 0

Riferimenti catastali: Foglio: 271

Mappale: 8

#### FUNZIONE

Funzione principale: residenza

Funzione secondaria: ---

Stato di utilizzazione: in uso

☐ Edificio produttivo agricolo dismesso

#### CARATTERISTICHE DELL'EDIFICIO

Numero di piani: 2

Numero di alloggi: 99

Superficie abitazione (mq): 68

Superficie altre funzioni (mq): 0

Epoca di costruzione: dal 1801 al 1900

Tipologia edilizia storica: **casa colonica**

Coerenza con l'impianto storico originario ☒

Integrità tipologica: alterata

Tipo di alterazione: corpo annesso precario

Stato di conservazione: buono

Vincolo Monumentale D.Lgs. 42/2004: non presente

Categoria di intervento da PSC/RUE 2016: Riqualificazione e ricomposizione tipologica

Codice Scheda censimento 1985: 271008

#### VALUTAZIONE

☒ Valore testimoniale

☐ Valore architettonico

#### NOTE

gli edifici cod. 30161, cod. 30160, cod. 30164 e cod. 30162 formano un unico immobile



## DOCUMENTAZIONE FOTOGRAFICA

Foto censimento 1985/1987



Foto censimento 2017/2020





# CENSIMENTO PATRIMONIO EDILIZIO IN ZONA EXTRAURBANA 2020

Codice nucleo: 271\_25dr



Foto aerea 2019 - C.G.R. s.p.a. Parma scala 1:5000



Foto aerea 2019 scala 1:2000

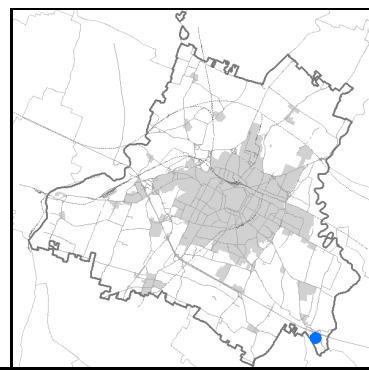

Estratto di mappa 2019 scala 1:2000

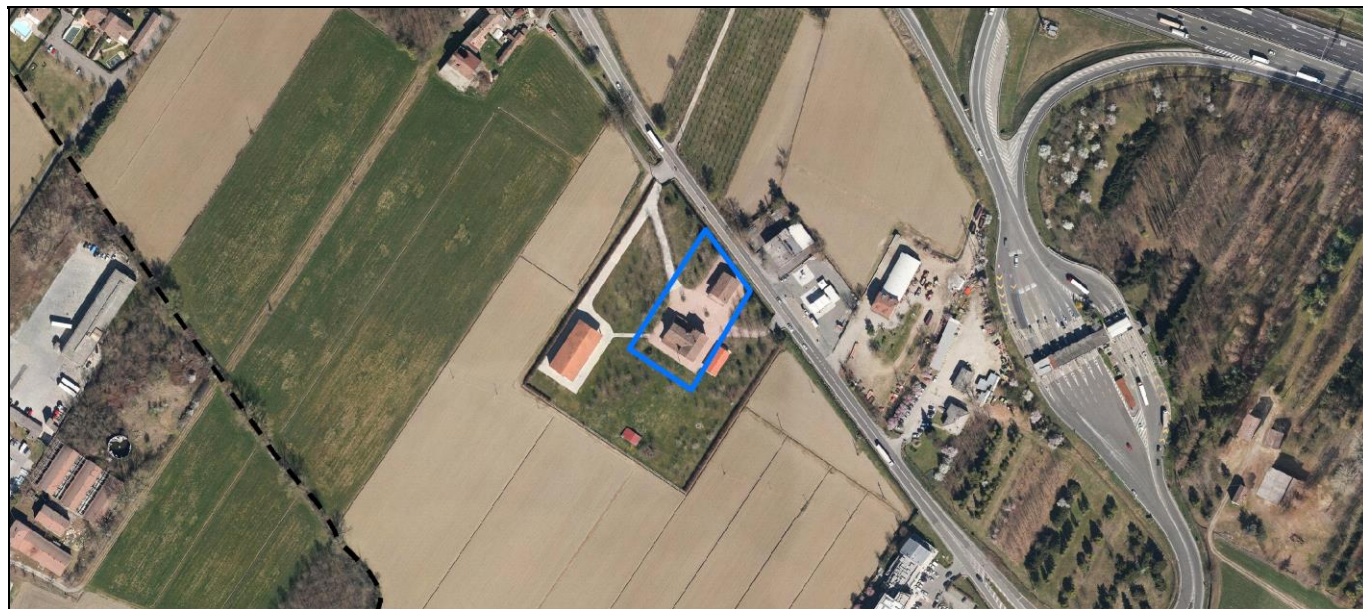
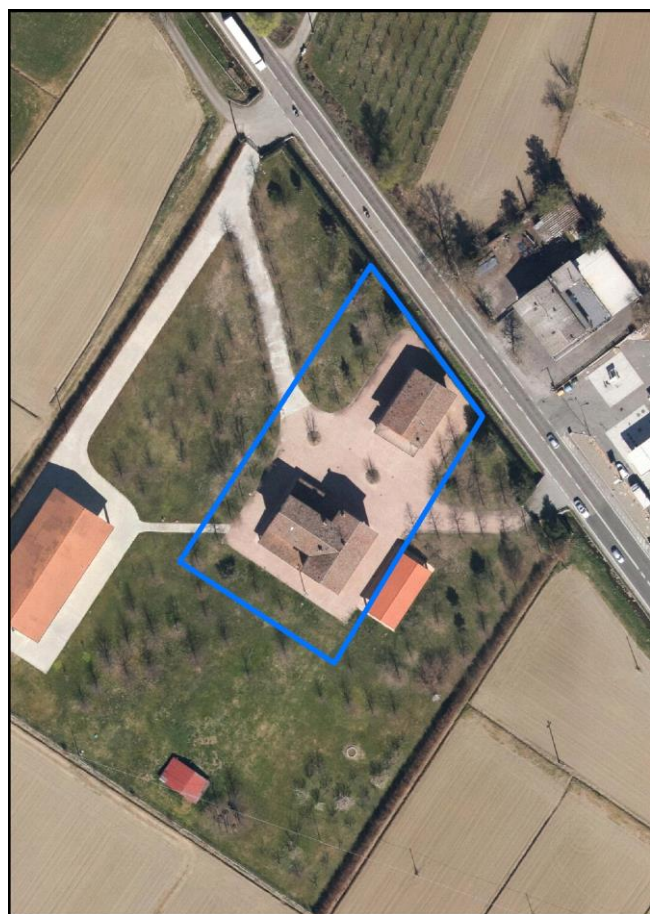
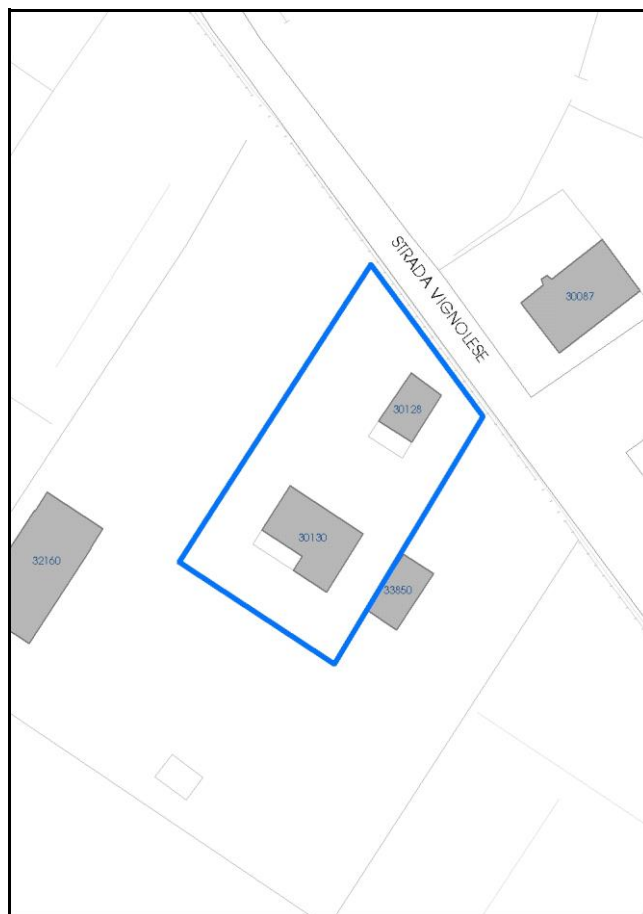

Comune di Modena

**Codice nucleo:** 271\_25dr

**Categoria: vocati alla trasformazione**

residenza

nucleo recuperato

**LOCALIZZAZIONE**

*Indirizzo:* STRADA VIGNOLESE

*Numero civico:* 1666

*Riferimenti catastali:* Foglio: 271

*Mappale:* 25

**FUNZIONI**

- |   |  |   |   |
|---|--|---|---|
| <input checked="" type="checkbox"/> Residenza   | <input checked="" type="checkbox"/> Deposito | <input type="checkbox"/> Allevamento      | <input type="checkbox"/> Centro Aziendale           |
| <input type="checkbox"/> Serra/vivaio           | <input type="checkbox"/> Agriturismo         | <input type="checkbox"/> Maneggio         | <input type="checkbox"/> Impianto di trasformazione |
| <input type="checkbox"/> Altre attività econom. | <input type="checkbox"/> Fattoria didattica  | <input type="checkbox"/> Imp. tecnologico | <input type="checkbox"/> Attività agricola residua  |

*Note:*

Edifici destinati prevalentemente a residenza (B)

**DESCRIZIONE DELL'IMPIANTO INSEDIATIVO**

**Impianto storico**

*Numero edifici:* 2

*Numero edifici oggetto di indagine:* 2

- ☐ Vincolo Monumentale D.Lgs. 42/2004
- ☐ Vincolo Giardino di notevole interesse
- ☐ Presenza di edifici estranei all'impianto -

*Assetto morfologico:* corte aperta

*Elementi componenti presenti:*

- |  |   |   |   |
|--|---|---|---|
| <input checked="" type="checkbox"/> recinzione     | <input type="checkbox"/> manufatto funzionale | <input type="checkbox"/> albero singolo                 | <input type="checkbox"/> alberatura a macchia |
| <input checked="" type="checkbox"/> pavimentazione | <input type="checkbox"/> siepe                | <input checked="" type="checkbox"/> alberatura a filare | <input type="checkbox"/> altro                |

*Note elementi:*

**RELAZIONI CON IL CONTESTO TERRITORIALE**

*Tipo di accesso:* ☐ accesso indiretto ☐ accesso diretto da viabilità ☒ accesso tramite stradello

*Contesto paesaggistico:*

- |  |  |
|--|--|
| <input checked="" type="checkbox"/> appartenenza ad agglomerato rurale | <input type="checkbox"/> prossimità a territorio urbanizzato |
| <input type="checkbox"/> insediamento isolato                          | <input type="checkbox"/> prossimità ad infrastrutture        |
| <input type="checkbox"/> prossimità ad area produttiva                 | <input type="checkbox"/> prossimità a corso d'acqua          |

*Criticità ambientali:* fonti esterne

(deposito materiali edili 100 m)

**NOTE**



## DOCUMENTAZIONE FOTOGRAFICA

Foto anno 2019

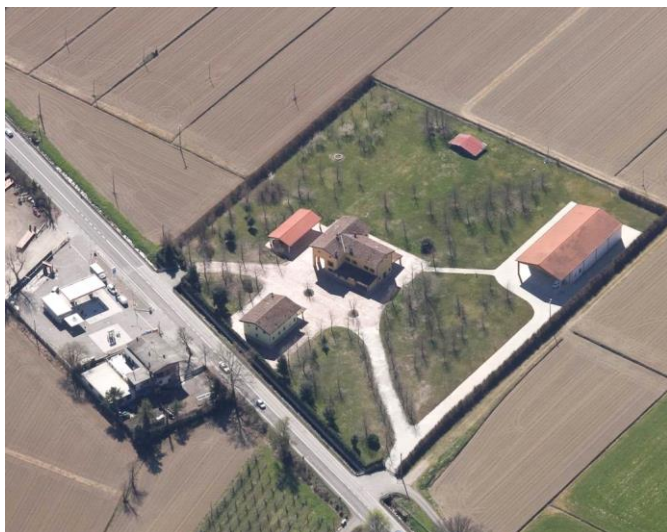

Comune di Modena

## CENSIMENTO PATRIMONIO EDILIZIO IN ZONA EXTRAURBANA

### SCHEDA ANALITICA EDIFICIO

Codice nucleo: 271\_25dr    Categoria nucleo: vocati alla trasformazione

**Codice edificio: 30128**

#### LOCALIZZAZIONE

Indirizzo: STRADA VIGNOLESE

Numero civico: 1666

Riferimenti catastali: Foglio: 271

Mappale: 24

#### FUNZIONE

Funzione principale: residenza

Funzione secondaria: ---

Stato di utilizzazione: in uso

☐ Edificio produttivo agricolo dismesso

#### CARATTERISTICHE DELL'EDIFICIO

Numero di piani: 2

Numero di alloggi: 1

Superficie abitazione (mq): 153

Superficie altre funzioni (mq): 0

Epoca di costruzione: dal 1801 al 1900

Tipologia edilizia storica: **casa colonica**

Coerenza con l'impianto storico originario ☒

Integrità tipologica: alterata

Tipo di alterazione: alterazione dell'involucro

Stato di conservazione: buono

Vincolo Monumentale D.Lgs. 42/2004: non presente

Categoria di intervento da PSC/RUE 2016: Riqualificazione e ricomposizione tipologica

Codice Scheda censimento 1985: 271024

#### VALUTAZIONE

☒ Valore testimoniale

☐ Valore architettonico

#### NOTE



## DOCUMENTAZIONE FOTOGRAFICA

Foto censimento 1985/1987



Foto censimento 2017/2020





Comune di Modena

## CENSIMENTO PATRIMONIO EDILIZIO IN ZONA EXTRAURBANA

### SCHEDA ANALITICA EDIFICIO

Codice nucleo: 271\_25dr    Categoria nucleo: vocati alla trasformazione

**Codice edificio: 30130**

#### LOCALIZZAZIONE

Indirizzo: STRADA VIGNOLESE

Numero civico: 1666

Riferimenti catastali: Foglio: 271

Mappale: 25

#### FUNZIONE

Funzione principale: residenza

Funzione secondaria: ---

Stato di utilizzazione: in uso

☐ Edificio produttivo agricolo dismesso

#### CARATTERISTICHE DELL'EDIFICIO

Numero di piani: 2

Numero di alloggi: 2

Superficie abitazione (mq): 365

Superficie altre funzioni (mq): 0

Epoca di costruzione: dal 1801 al 1900

Tipologia edilizia storica: **stalla e fienile**

Coerenza con l'impianto storico originario ☒

Integrità tipologica: alterata

Tipo di alterazione: alterazione dell'involucro

Stato di conservazione: buono

Vincolo Monumentale D.Lgs. 42/2004: non presente

Categoria di intervento da PSC/RUE 2016: Riqualificazione e ricomposizione tipologica

Codice Scheda censimento 1985: 271025

#### VALUTAZIONE

☒ Valore testimoniale

☐ Valore architettonico

#### NOTE

## DOCUMENTAZIONE FOTOGRAFICA

Foto censimento 1985/1987



Foto censimento 2017/2020





# CENSIMENTO PATRIMONIO EDILIZIO IN ZONA EXTRAURBANA 2020

Codice nucleo: 271\_35dr



Foto aerea 2019 - C.G.R. s.p.a. Parma scala 1:5000



Foto aerea 2019 scala 1:2000

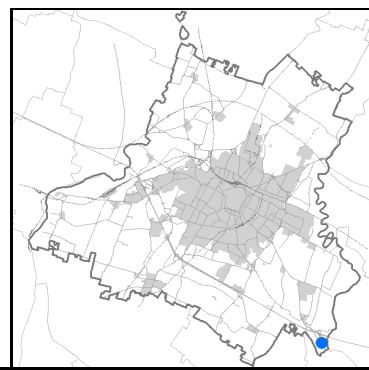

Estratto di mappa 2019 scala 1:2000



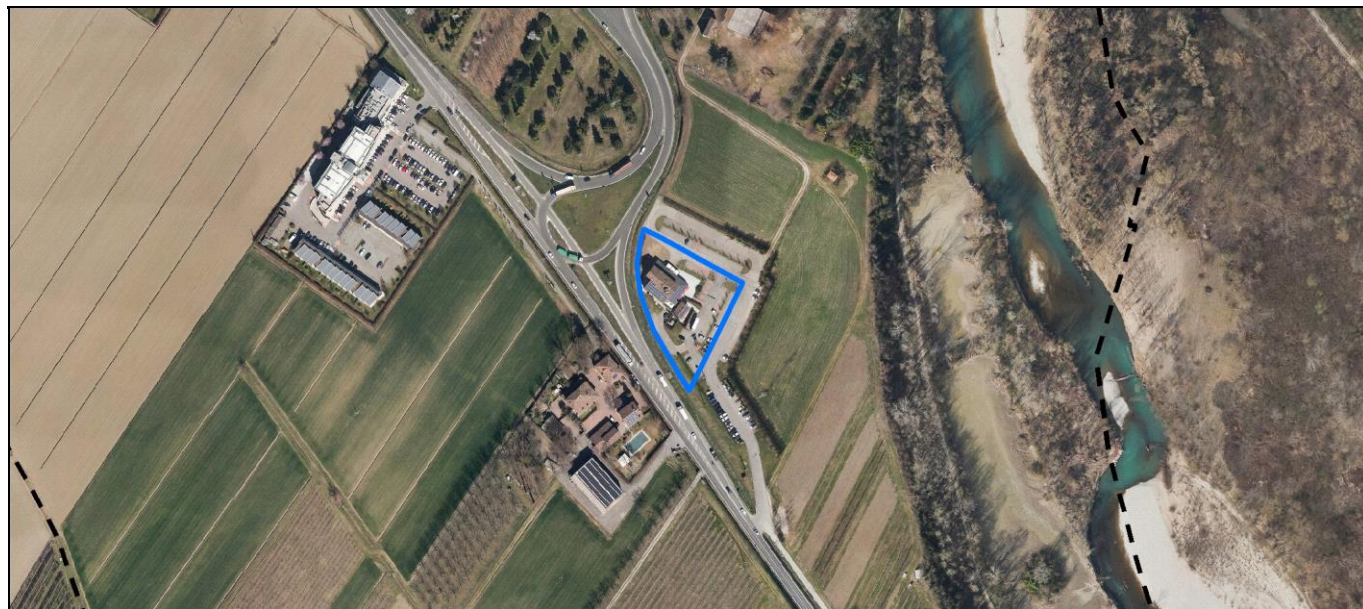
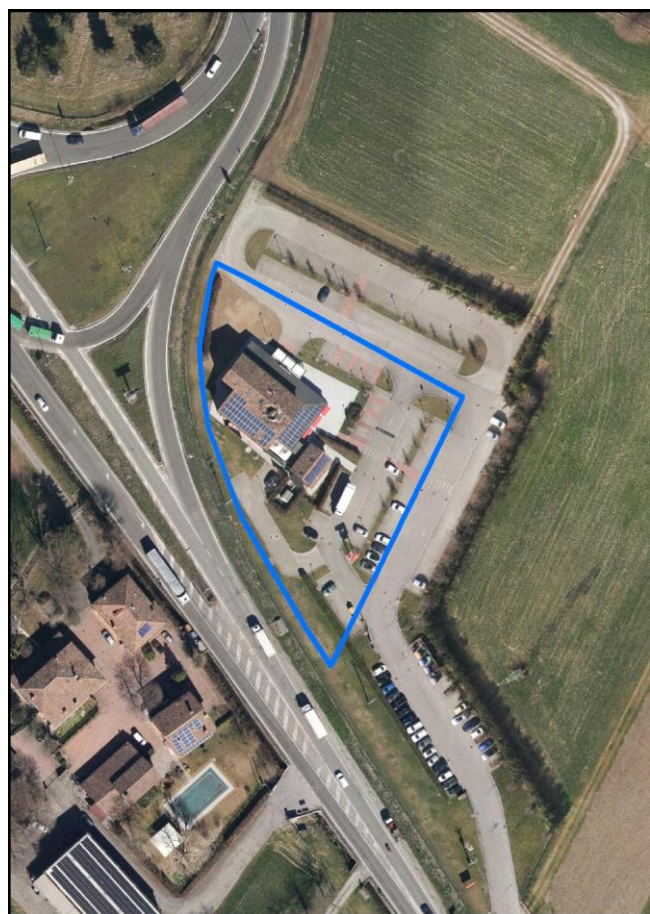
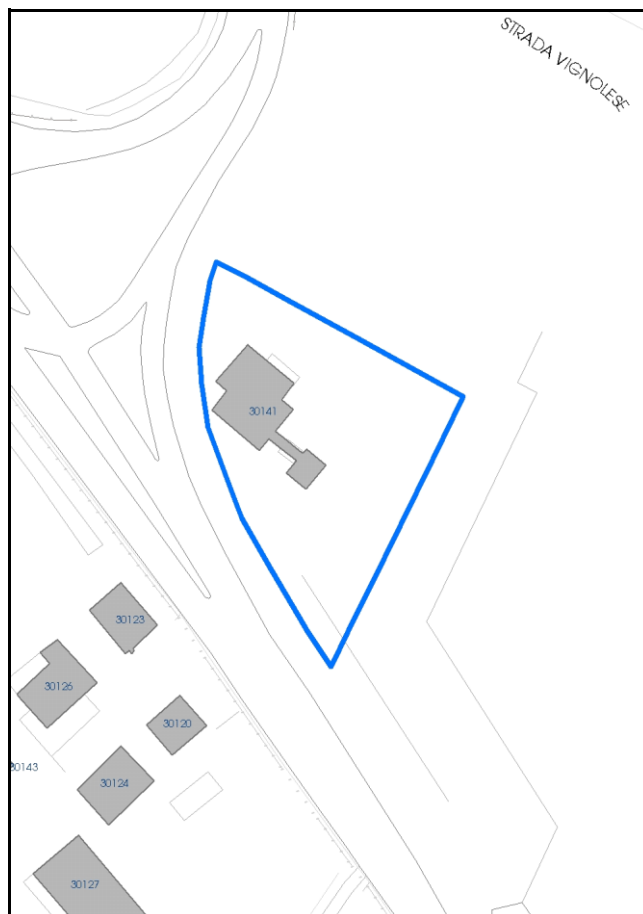

Comune di Modena

**Codice nucleo:** 271\_35dr

**Categoria:** strutture terziarie

nucleo recuperato

## LOCALIZZAZIONE

*Indirizzo:* STRADA VIGNOLESE

*Numero civico:* 1653

*Riferimenti catastali:* Foglio: 271

*Mappale:* 35

## FUNZIONI

- |  |   |   |   |
|--|---|---|---|
| <input type="checkbox"/> Residenza                         | <input type="checkbox"/> Deposito           | <input type="checkbox"/> Allevamento      | <input type="checkbox"/> Centro Aziendale           |
| <input type="checkbox"/> Serra/vivaio                      | <input type="checkbox"/> Agriturismo        | <input type="checkbox"/> Maneggio         | <input type="checkbox"/> Impianto di trasformazione |
| <input checked="" type="checkbox"/> Altre attività econom. | <input type="checkbox"/> Fattoria didattica | <input type="checkbox"/> Imp. tecnologico | <input type="checkbox"/> Attività agricola residua  |

*Note:*

Edifici destinati prevalentemente a residenza (B)

## DESCRIZIONE DELL'IMPIANTO INSEDIATIVO

**Impianto non storico**

*Numero edifici:* 1

*Numero edifici oggetto di indagine:* 1

- ☐ Vincolo Monumentale D.Lgs. 42/2004
- ☐ Vincolo Giardino di notevole interesse
- ☐ Presenza di edifici estranei all'impianto -

*Assetto morfologico:* cortile

*Elementi componenti presenti:*

- |  |   |   |   |
|--|---|---|---|
| <input checked="" type="checkbox"/> recinzione     | <input type="checkbox"/> manufatto funzionale | <input type="checkbox"/> albero singolo                 | <input type="checkbox"/> alberatura a macchia |
| <input checked="" type="checkbox"/> pavimentazione | <input checked="" type="checkbox"/> siepe     | <input checked="" type="checkbox"/> alberatura a filare | <input type="checkbox"/> altro                |

*Note elementi:*

## RELAZIONI CON IL CONTESTO TERRITORIALE

*Tipo di accesso:* ☐ accesso indiretto ☐ accesso diretto da viabilità ☒ accesso tramite stradello

*Contesto paesaggistico:*

- |  |  |
|--|--|
| <input checked="" type="checkbox"/> appartenenza ad agglomerato rurale | <input type="checkbox"/> prossimità a territorio urbanizzato     |
| <input type="checkbox"/> insediamento isolato                          | <input checked="" type="checkbox"/> prossimità ad infrastrutture |
| <input type="checkbox"/> prossimità ad area produttiva                 | <input type="checkbox"/> prossimità a corso d'acqua              |

*Criticità ambientali:* fonti esterne

(traliccio alta tensione 0 m)

## NOTE

## DOCUMENTAZIONE FOTOGRAFICA

Foto anno 2019



Comune di Modena

## CENSIMENTO PATRIMONIO EDILIZIO IN ZONA EXTRAURBANA

### SCHEDA ANALITICA EDIFICIO

Codice nucleo: 271\_35dr    Categoria nucleo: strutture terziarie

**Codice edificio: 30141**

#### LOCALIZZAZIONE

Indirizzo: STRADA VIGNOLESE

Numero civico: 1653

Riferimenti catastali: Foglio: 271

Mappale: 35

#### FUNZIONE

Funzione principale: ristorante

Funzione secondaria: ---

Stato di utilizzazione: in uso

☐ Edificio produttivo agricolo dismesso

#### CARATTERISTICHE DELL'EDIFICIO

Numero di piani: 2

Numero di alloggi: 0

Superficie abitazione (mq): 0

Superficie altre funzioni (mq): 426

Epoca di costruzione: dal 1801 al 1900

Tipologia edilizia storica: **casa colonica**

Coerenza con l'impianto storico originario ☒

Integrità tipologica: alterata

Tipo di alterazione: ampliamento

Stato di conservazione: buono

Vincolo Monumentale D.Lgs. 42/2004: non presente

Categoria di intervento da PSC/RUE 2016: Riqualificazione e ricomposizione tipologica

Codice Scheda censimento 1985: 271035

#### VALUTAZIONE

☒ Valore testimoniale

☐ Valore architettonico

#### NOTE

pannelli solari integrati nella copertura



## DOCUMENTAZIONE FOTOGRAFICA

Foto censimento 1985/1987



Foto censimento 2017/2020





# CENSIMENTO PATRIMONIO EDILIZIO IN ZONA EXTRAURBANA 2020

Codice nucleo: 271\_44dr



Foto aerea 2019 - C.G.R. s.p.a. Parma scala 1:5000



Foto aerea 2019 scala 1:2000

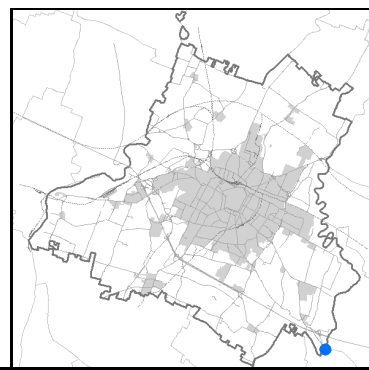

Estratto di mappa 2019 scala 1:2000

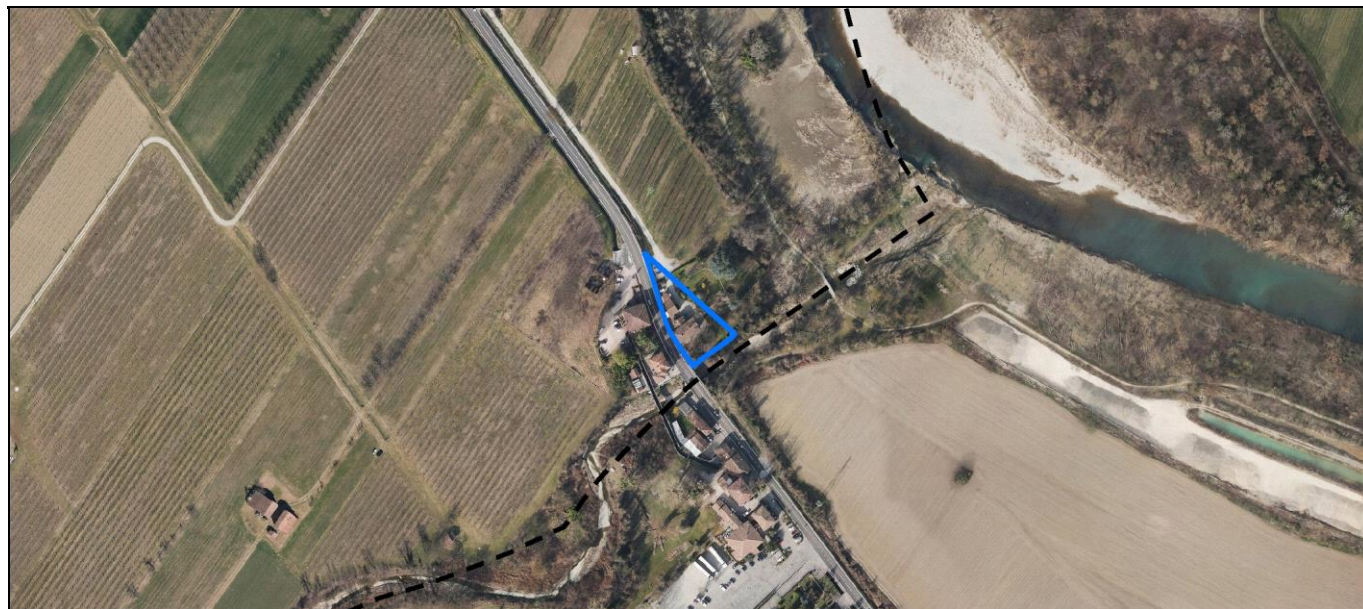
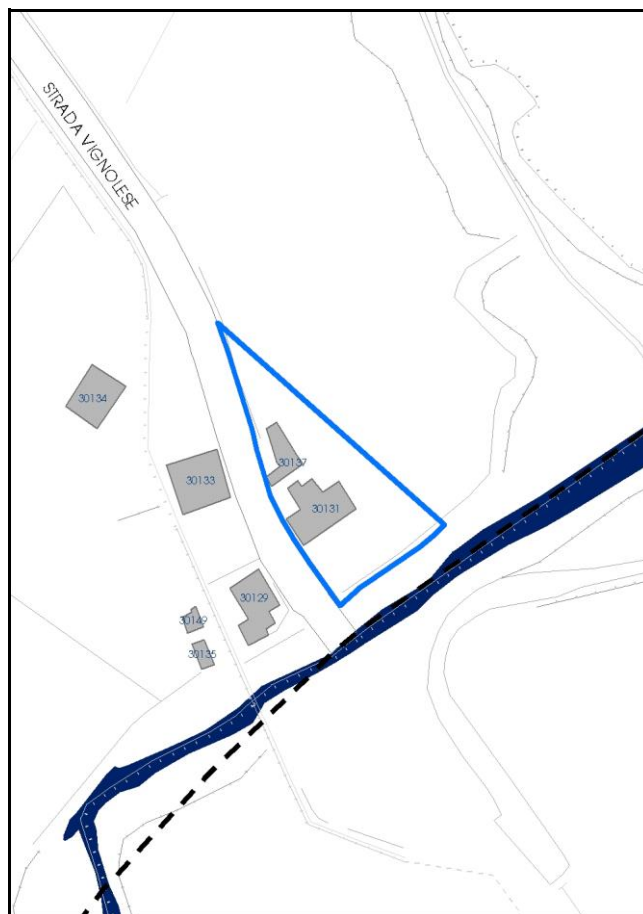

Comune di Modena

**Codice nucleo: 271\_44dr**

**Categoria: servizi/attrezzature**

nucleo recuperato

## LOCALIZZAZIONE

*Indirizzo:* STRADA VIGNOLESE

*Numero civico:* 1729

*Riferimenti catastali:* Foglio: 271

*Mappale:* 44

## FUNZIONI

- |  |  |   |   |
|--|--|---|---|
| <input type="checkbox"/> Residenza                         | <input checked="" type="checkbox"/> Deposito | <input type="checkbox"/> Allevamento      | <input type="checkbox"/> Centro Aziendale           |
| <input type="checkbox"/> Serra/vivaio                      | <input type="checkbox"/> Agriturismo         | <input type="checkbox"/> Maneggio         | <input type="checkbox"/> Impianto di trasformazione |
| <input checked="" type="checkbox"/> Altre attività econom. | <input type="checkbox"/> Fattoria didattica  | <input type="checkbox"/> Imp. tecnologico | <input type="checkbox"/> Attività agricola residua  |

*Note:*

Edifici destinati prevalentemente a residenza (B)

## DESCRIZIONE DELL'IMPIANTO INSEDIATIVO

**Impianto storico**

*Numero edifici:* 2

*Numero edifici oggetto di indagine:* 2

- ☐ Vincolo Monumentale D.Lgs. 42/2004
- ☐ Vincolo Giardino di notevole interesse
- ☐ Presenza di edifici estranei all'impianto -

*Assetto morfologico:* corte aperta

*Elementi componenti presenti:*

- |  |   |  |  |
|--|---|--|--|
| <input checked="" type="checkbox"/> recinzione     | <input type="checkbox"/> manufatto funzionale | <input type="checkbox"/> albero singolo      | <input checked="" type="checkbox"/> alberatura a macchia |
| <input checked="" type="checkbox"/> pavimentazione | <input checked="" type="checkbox"/> siepe     | <input type="checkbox"/> alberatura a filare | <input type="checkbox"/> altro                           |

*Note elementi:*

## RELAZIONI CON IL CONTESTO TERRITORIALE

*Tipo di accesso:* ☐ accesso indiretto ☒ accesso diretto da viabilità ☐ accesso tramite stradello

*Contesto paesaggistico:*

- |  |  |
|--|--|
| <input checked="" type="checkbox"/> appartenenza ad agglomerato rurale | <input type="checkbox"/> prossimità a territorio urbanizzato   |
| <input type="checkbox"/> insediamento isolato                          | <input type="checkbox"/> prossimità ad infrastrutture          |
| <input type="checkbox"/> prossimità ad area produttiva                 | <input checked="" type="checkbox"/> prossimità a corso d'acqua |

*Criticità ambientali:* fonti esterne

(traliccio alta tensione 0 m)

## NOTE



## DOCUMENTAZIONE FOTOGRAFICA

Foto anno 2019

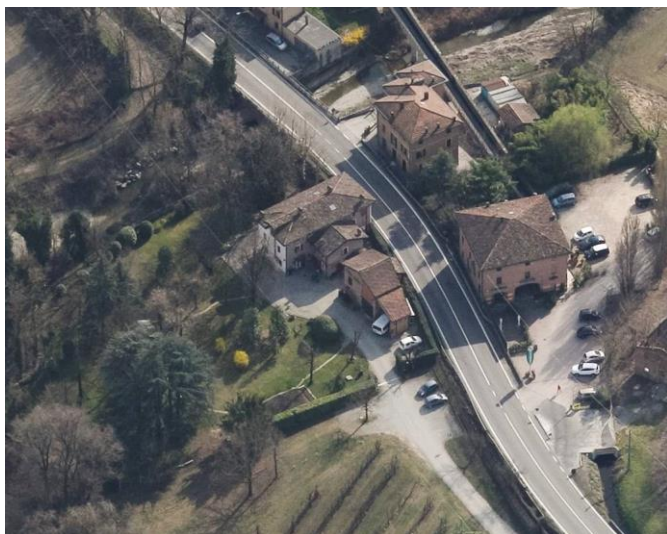

Comune di Modena

## CENSIMENTO PATRIMONIO EDILIZIO IN ZONA EXTRAURBANA

### SCHEDA ANALITICA EDIFICIO

Codice nucleo: 271\_44dr    Categoria nucleo: servizi/attrezzature

**Codice edificio: 30131**

#### LOCALIZZAZIONE

Indirizzo: STRADA VIGNOLESE

Numero civico: 1729

Riferimenti catastali: Foglio: 271

Mappale: 44

#### FUNZIONE

Funzione principale: residenza

Funzione secondaria: casa di cura

Stato di utilizzazione: in uso

☐ Edificio produttivo agricolo dismesso

#### CARATTERISTICHE DELL'EDIFICIO

Numero di piani: 2

Numero di alloggi: 2

Superficie abitazione (mq): 184

Superficie altre funzioni (mq): 0

Epoca di costruzione: dal 1801 al 1900

Tipologia edilizia storica: **casa colonica**

Coerenza con l'impianto storico originario ☒

Integrità tipologica: alterata

Tipo di alterazione: finiture

Stato di conservazione: buono

Vincolo Monumentale D.Lgs. 42/2004: non presente

Categoria di intervento da PSC/RUE 2016: Riqualificazione e ricomposizione tipologica

Codice Scheda censimento 1985: 271044

#### VALUTAZIONE

☒ Valore testimoniale

☐ Valore architettonico

#### NOTE



## DOCUMENTAZIONE FOTOGRAFICA

Foto censimento 1985/1987



Foto censimento 2017/2020

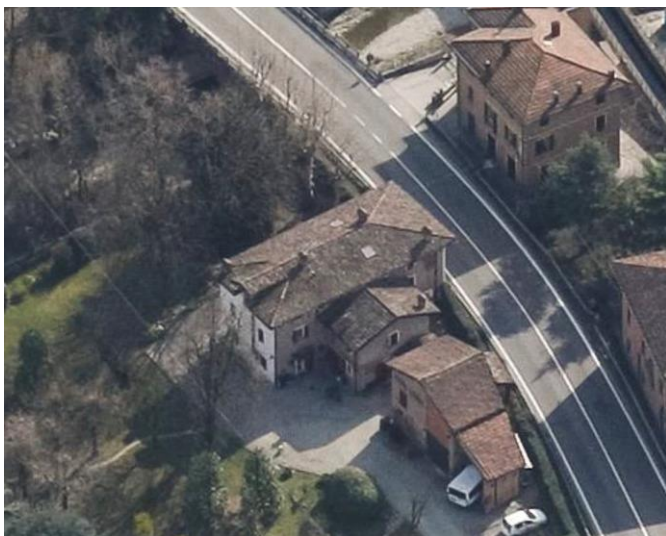



Comune di Modena

## CENSIMENTO PATRIMONIO EDILIZIO IN ZONA EXTRAURBANA

### SCHEDA ANALITICA EDIFICIO

Codice nucleo: 271\_44dr    Categoria nucleo: servizi/attrezzature

**Codice edificio: 30137**

#### LOCALIZZAZIONE

Indirizzo: STRADA VIGNOLESE

Numero civico: 0

Riferimenti catastali: Foglio: 271

Mappale: 44

#### FUNZIONE

Funzione principale: deposito

Funzione secondaria: autorimessa

Stato di utilizzazione: in uso

☐ Edificio produttivo agricolo dismesso

#### CARATTERISTICHE DELL'EDIFICIO

Numero di piani: 2

Numero di alloggi: 0

Superficie abitazione (mq): 0

Superficie altre funzioni (mq): 75

Epoca di costruzione: dal 1801 al 1900

Tipologia edilizia storica: **stalla e fienile**

Coerenza con l'impianto storico originario ☒

Integrità tipologica: originaria

Tipo di alterazione:

Stato di conservazione: buono

Vincolo Monumentale D.Lgs. 42/2004: non presente

Categoria di intervento da PSC/RUE 2016: Riqualificazione e ricomposizione tipologica

Codice Scheda censimento 1985: 271045

#### VALUTAZIONE

☒ Valore testimoniale

☐ Valore architettonico

#### NOTE

## DOCUMENTAZIONE FOTOGRAFICA

Foto censimento 1985/1987



Foto censimento 2017/2020

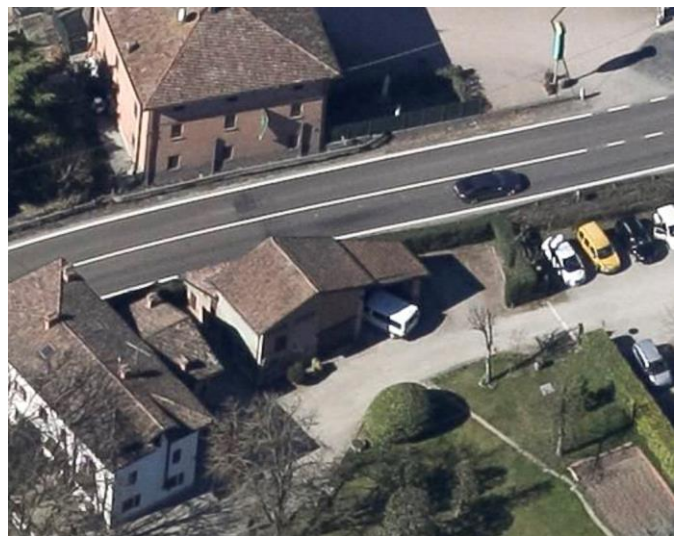



# CENSIMENTO PATRIMONIO EDILIZIO IN ZONA EXTRAURBANA 2020

Codice nucleo: 271\_49dr



Foto aerea 2019 - C.G.R. s.p.a. Parma scala 1:5000



Foto aerea 2019 scala 1:2000

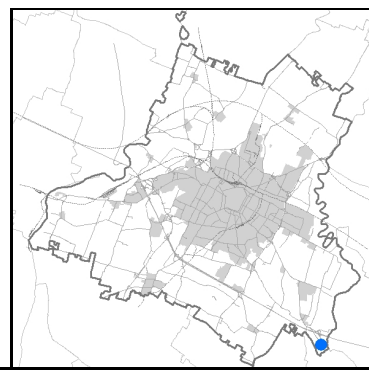

Estratto di mappa 2019 scala 1:2000



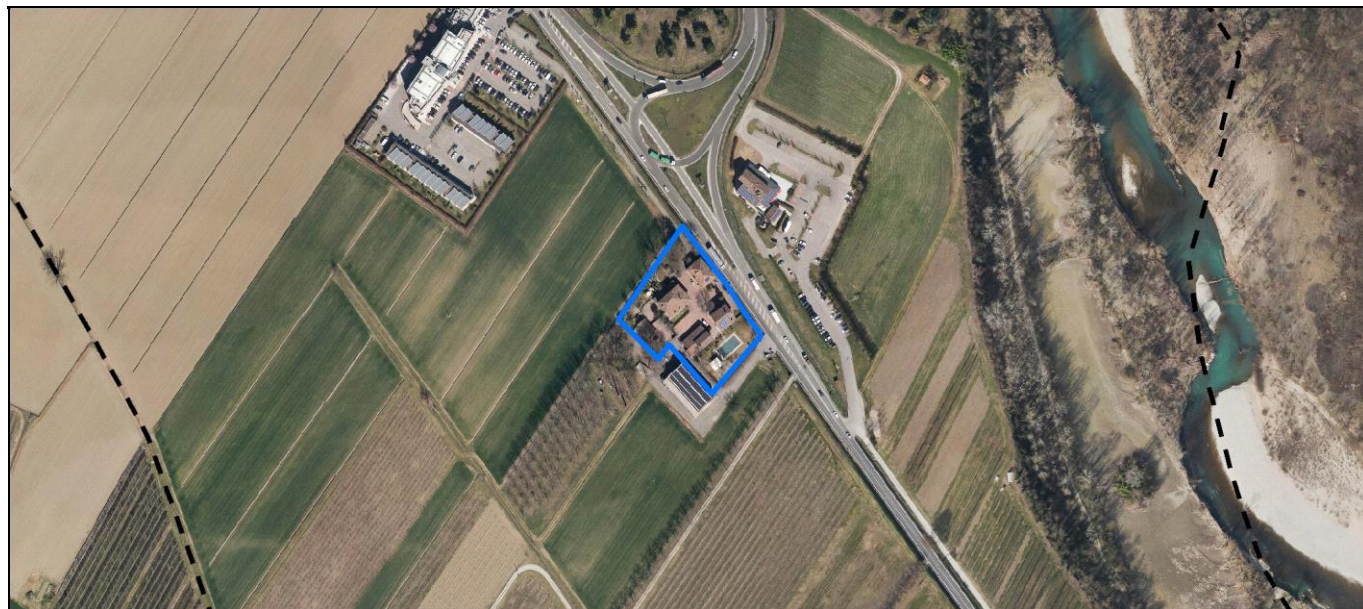
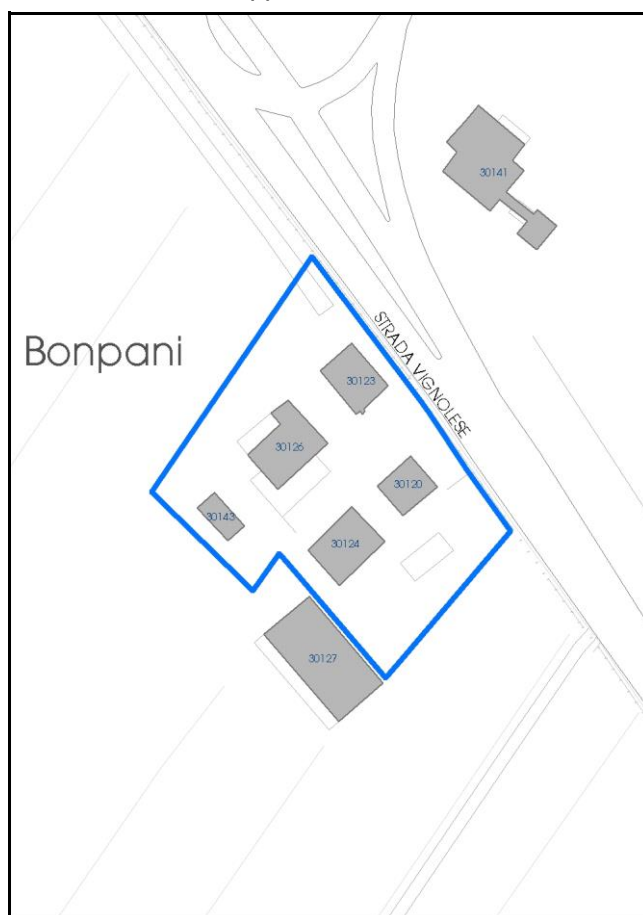

Comune di Modena

**Codice nucleo:** 271\_49dr

**Categoria: vocati alla trasformazione**

residenza

nucleo recuperato

**LOCALIZZAZIONE**

*Indirizzo:* STRADA VIGNOLESE

*Numero civico:* 1704

*Riferimenti catastali:* Foglio: 271

*Mappale:* 49

**FUNZIONI**

- |  |  |   |   |
|--|--|---|---|
| <input checked="" type="checkbox"/> Residenza              | <input checked="" type="checkbox"/> Deposito | <input type="checkbox"/> Allevamento      | <input type="checkbox"/> Centro Aziendale           |
| <input type="checkbox"/> Serra/vivaio                      | <input type="checkbox"/> Agriturismo         | <input type="checkbox"/> Maneggio         | <input type="checkbox"/> Impianto di trasformazione |
| <input checked="" type="checkbox"/> Altre attività econom. | <input type="checkbox"/> Fattoria didattica  | <input type="checkbox"/> Imp. tecnologico | <input type="checkbox"/> Attività agricola residua  |

*Note:*

Edifici destinati prevalentemente a residenza (B)

**DESCRIZIONE DELL'IMPIANTO INSEDIATIVO**

**Impianto storico**

*Numero edifici:* 5

*Numero edifici oggetto di indagine:* 1

- ☐ Vincolo Monumentale D.Lgs. 42/2004
- ☐ Vincolo Giardino di notevole interesse
- ☐ Presenza di edifici estranei all'impianto -

*Assetto morfologico:* corte aperta

*Elementi componenti presenti:*

- |  |  |  |   |
|--|--|--|---|
| <input checked="" type="checkbox"/> recinzione     | <input checked="" type="checkbox"/> manufatto funzionale | <input checked="" type="checkbox"/> albero singolo | <input type="checkbox"/> alberatura a macchia |
| <input checked="" type="checkbox"/> pavimentazione | <input checked="" type="checkbox"/> siepe                | <input type="checkbox"/> alberatura a filare       | <input type="checkbox"/> altro                |

*Note elementi:*

**RELAZIONI CON IL CONTESTO TERRITORIALE**

*Tipo di accesso:* ☐ accesso indiretto ☒ accesso diretto da viabilità ☐ accesso tramite stradello

*Contesto paesaggistico:*

- |  |  |
|--|--|
| <input checked="" type="checkbox"/> appartenenza ad agglomerato rurale | <input type="checkbox"/> prossimità a territorio urbanizzato |
| <input type="checkbox"/> insediamento isolato                          | <input type="checkbox"/> prossimità ad infrastrutture        |
| <input type="checkbox"/> prossimità ad area produttiva                 | <input type="checkbox"/> prossimità a corso d'acqua          |

*Criticità ambientali:* fonti esterne  
(traliccio alta tensione 90 m)

**NOTE**

## DOCUMENTAZIONE FOTOGRAFICA

Foto anno 2019

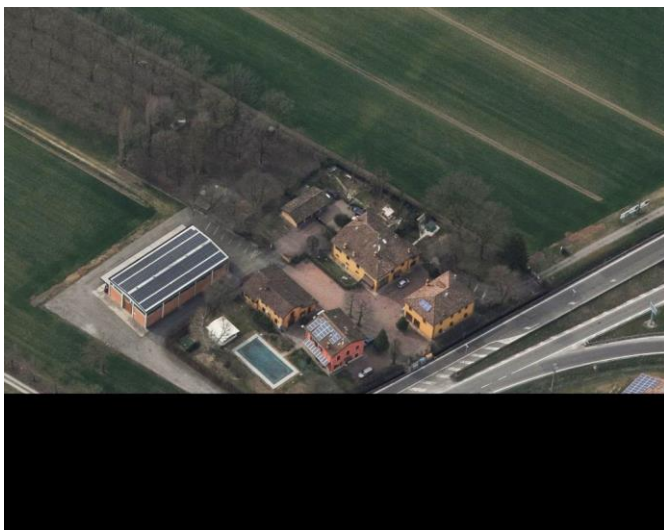

Comune di Modena

## CENSIMENTO PATRIMONIO EDILIZIO IN ZONA EXTRAURBANA

### SCHEDA ANALITICA EDIFICIO

Codice nucleo: 271\_49dr    Categoria nucleo: vocati alla trasformazione

**Codice edificio: 30126**

#### LOCALIZZAZIONE

Indirizzo: STRADA VIGNOLESE

Numero civico: 1704

Riferimenti catastali: Foglio: 271

Mappale: 49

#### FUNZIONE

Funzione principale: residenza

Funzione secondaria: ---

Stato di utilizzazione: in uso

☐ Edificio produttivo agricolo dismesso

#### CARATTERISTICHE DELL'EDIFICIO

Numero di piani: 2

Numero di alloggi: 3

Superficie abitazione (mq): 237

Superficie altre funzioni (mq): 0

Epoca di costruzione: dal 1801 al 1900

Tipologia edilizia storica: **stalla e fienile**

Coerenza con l'impianto storico originario ☒

Integrità tipologica: alterata

Tipo di alterazione: alterazione dell'involucro

Stato di conservazione: buono

Vincolo Monumentale D.Lgs. 42/2004: non presente

Categoria di intervento da PSC/RUE 2016: Riqualificazione e ricomposizione tipologica

Codice Scheda censimento 1985: 271049

#### VALUTAZIONE

☒ Valore testimoniale

☐ Valore architettonico

#### NOTE



## DOCUMENTAZIONE FOTOGRAFICA

Foto censimento 1985/1987



Foto censimento 2017/2020





# CENSIMENTO PATRIMONIO EDILIZIO IN ZONA EXTRAURBANA 2020

Codice nucleo: 271\_60dr



Foto aerea 2019 - C.G.R. s.p.a. Parma scala 1:5000



Foto aerea 2019 scala 1:2000

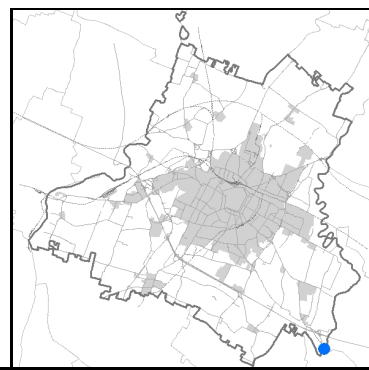
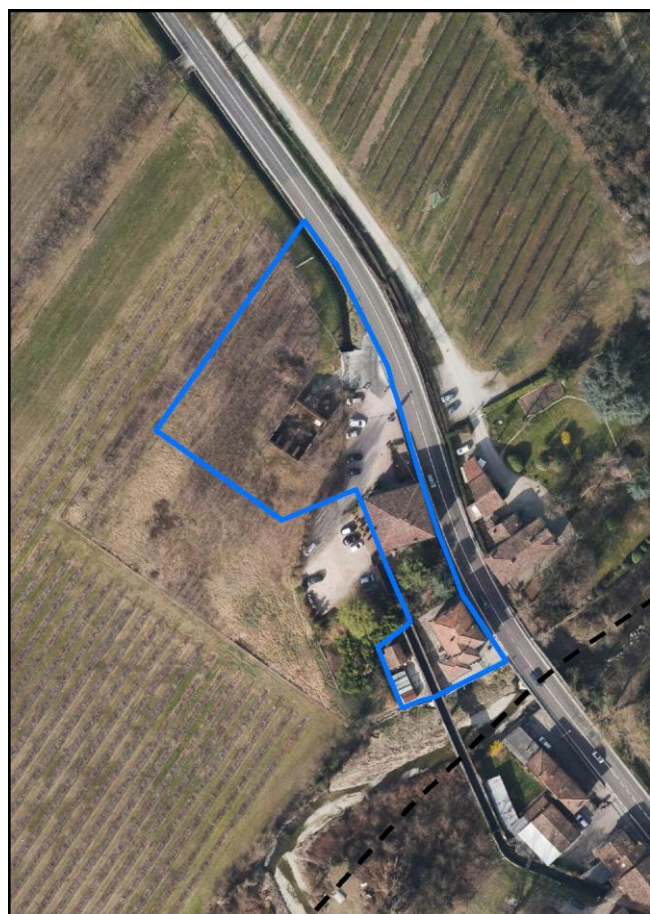

Estratto di mappa 2019 scala 1:2000



Comune di Modena

**Codice nucleo:** 271\_60dr

**Categoria: vocati alla trasformazione**

residenza

nucleo recuperato

**LOCALIZZAZIONE**

*Indirizzo:* STRADA VIGNOLESE

*Numero civico:*

*Riferimenti catastali:* Foglio: 271

*Mappale:* 60

**FUNZIONI**

- |  |  |   |   |
|--|--|---|---|
| <input checked="" type="checkbox"/> Residenza              | <input checked="" type="checkbox"/> Deposito | <input type="checkbox"/> Allevamento      | <input type="checkbox"/> Centro Aziendale           |
| <input type="checkbox"/> Serra/vivaio                      | <input type="checkbox"/> Agriturismo         | <input type="checkbox"/> Maneggio         | <input type="checkbox"/> Impianto di trasformazione |
| <input checked="" type="checkbox"/> Altre attività econom. | <input type="checkbox"/> Fattoria didattica  | <input type="checkbox"/> Imp. tecnologico | <input type="checkbox"/> Attività agricola residua  |

*Note:*

Edifici destinati prevalentemente a residenza (B)

**DESCRIZIONE DELL'IMPIANTO INSEDIATIVO**

**Impianto storico**

*Numero edifici:* 5

*Numero edifici oggetto di indagine:* 4

- ☐ Vincolo Monumentale D.Lgs. 42/2004
- ☐ Vincolo Giardino di notevole interesse
- ☐ Presenza di edifici estranei all'impianto -

*Assetto morfologico:* disposizione libera

*Elementi componenti presenti:*

- |  |   |  |  |
|--|---|--|--|
| <input checked="" type="checkbox"/> recinzione     | <input type="checkbox"/> manufatto funzionale | <input type="checkbox"/> albero singolo      | <input checked="" type="checkbox"/> alberatura a macchia |
| <input checked="" type="checkbox"/> pavimentazione | <input checked="" type="checkbox"/> siepe     | <input type="checkbox"/> alberatura a filare | <input type="checkbox"/> altro                           |

*Note elementi:*

**RELAZIONI CON IL CONTESTO TERRITORIALE**

*Tipo di accesso:* ☐ accesso indiretto ☒ accesso diretto da viabilità ☐ accesso tramite stradello

*Contesto paesaggistico:*

- |  |   |
|--|---|
| <input checked="" type="checkbox"/> appartenenza ad agglomerato rurale | <input checked="" type="checkbox"/> prossimità a territorio urbanizzato |
| <input type="checkbox"/> insediamento isolato                          | <input type="checkbox"/> prossimità ad infrastrutture                   |
| <input type="checkbox"/> prossimità ad area produttiva                 | <input checked="" type="checkbox"/> prossimità a corso d'acqua          |

*Criticità ambientali:* fonti esterne  
(traliccio alta tensione 60 m)

**NOTE**



## DOCUMENTAZIONE FOTOGRAFICA

Foto anno 2019

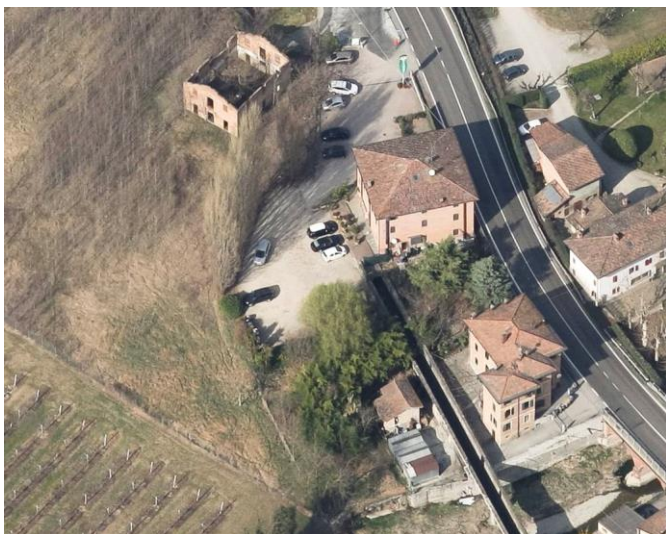

Comune di Modena

## CENSIMENTO PATRIMONIO EDILIZIO IN ZONA EXTRAURBANA

### SCHEDA ANALITICA EDIFICIO

Codice nucleo: 271\_60dr    Categoria nucleo: vocati alla trasformazione

**Codice edificio: 30129**

#### LOCALIZZAZIONE

Indirizzo: STRADA VIGNOLESE

Numero civico: 1754

Riferimenti catastali: Foglio: 271

Mappale: 69

#### FUNZIONE

Funzione principale: residenza

Funzione secondaria: ---

Stato di utilizzazione: in uso

☐ Edificio produttivo agricolo dismesso

#### CARATTERISTICHE DELL'EDIFICIO

Numero di piani: 3

Numero di alloggi: 3

Superficie abitazione (mq): 141

Superficie altre funzioni (mq): 0

Epoca di costruzione: dal 1801 al 1900

Tipologia edilizia storica: **edificio a blocco**

Coerenza con l'impianto storico originario ☒

Integrità tipologica: originaria

Tipo di alterazione:

Stato di conservazione: buono

Vincolo Monumentale D.Lgs. 42/2004: non presente

Categoria di intervento da PSC/RUE 2016: Riqualificazione e ricomposizione tipologica

Codice Scheda censimento 1985: 271069

#### VALUTAZIONE

☒ Valore testimoniale

☐ Valore architettonico

#### NOTE



## DOCUMENTAZIONE FOTOGRAFICA

Foto censimento 1985/1987



Foto censimento 2017/2020





Comune di Modena

## CENSIMENTO PATRIMONIO EDILIZIO IN ZONA EXTRAURBANA

### SCHEDA ANALITICA EDIFICIO

Codice nucleo: 271\_60dr    Categoria nucleo: vocati alla trasformazione

**Codice edificio: 30133**

#### LOCALIZZAZIONE

Indirizzo: STRADA VIGNOLESE

Numero civico: 1726

Riferimenti catastali: Foglio: 271

Mappale: 67

#### FUNZIONE

Funzione principale: residenza

Funzione secondaria: ristorante

Stato di utilizzazione: in uso

☐ Edificio produttivo agricolo dismesso

#### CARATTERISTICHE DELL'EDIFICIO

Numero di piani: 2

Numero di alloggi: 3

Superficie abitazione (mq): 186

Superficie altre funzioni (mq): 0

Epoca di costruzione: dal 1801 al 1900

Tipologia edilizia storica: **casa colonica**

Coerenza con l'impianto storico originario ☒

Integrità tipologica: originaria

Tipo di alterazione:

Stato di conservazione: buono

Vincolo Monumentale D.Lgs. 42/2004: non presente

Categoria di intervento da PSC/RUE 2016: Riqualificazione e ricomposizione tipologica

Codice Scheda censimento 1985: 271067

#### VALUTAZIONE

☒ Valore testimoniale

☐ Valore architettonico

#### NOTE

## DOCUMENTAZIONE FOTOGRAFICA

Foto censimento 1985/1987



Foto censimento 2017/2020



Comune di Modena

## CENSIMENTO PATRIMONIO EDILIZIO IN ZONA EXTRAURBANA

### SCHEMA ANALITICA EDIFICIO

Codice nucleo: 271\_60dr    Categoria nucleo: vocati alla trasformazione

**Codice edificio: 30134**

#### LOCALIZZAZIONE

Indirizzo: STRADA VIGNOLESE

Numero civico: 0

Riferimenti catastali: Foglio: 271

Mappale: 60

#### FUNZIONE

Funzione principale: stalla e fienile

Funzione secondaria: ---

Stato di utilizzazione: non in uso

☐ Edificio produttivo agricolo dismesso

#### CARATTERISTICHE DELL'EDIFICIO

Numero di piani: 2

Numero di alloggi: 0

Superficie abitazione (mq): 0

Superficie altre funzioni (mq): 138

Epoca di costruzione: dal 1801 al 1900

Tipologia edilizia storica: **stalla e fienile**

Coerenza con l'impianto storico originario ☒

Integrità tipologica: originaria

Tipo di alterazione:

Stato di conservazione: rudere

Vincolo Monumentale D.Lgs. 42/2004: non presente

Categoria di intervento da PSC/RUE 2016: Ripristino tipologico

Codice Scheda censimento 1985: 271060

#### VALUTAZIONE

☒ Valore testimoniale

☐ Valore architettonico

#### NOTE



## DOCUMENTAZIONE FOTOGRAFICA

Foto censimento 1985/1987



Foto censimento 2017/2020



Comune di Modena

## CENSIMENTO PATRIMONIO EDILIZIO IN ZONA EXTRAURBANA

### SCHEDA ANALITICA EDIFICIO

Codice nucleo: 271\_60dr    Categoria nucleo: vocati alla trasformazione

**Codice edificio: 30149**

#### LOCALIZZAZIONE

Indirizzo: STRADA VIGNOLESE

Numero civico: 0

Riferimenti catastali: Foglio: 271

Mappale: 73

#### FUNZIONE

Funzione principale: deposito

Funzione secondaria: ---

Stato di utilizzazione: in uso

☐ Edificio produttivo agricolo dismesso

#### CARATTERISTICHE DELL'EDIFICIO

Numero di piani: 1

Numero di alloggi: 0

Superficie abitazione (mq): 0

Superficie altre funzioni (mq): 22

Epoca di costruzione: dal 1801 al 1900

Tipologia edilizia storica: **stalla**

Coerenza con l'impianto storico originario ☒

Integrità tipologica: originaria

Tipo di alterazione:

Stato di conservazione: buono

Vincolo Monumentale D.Lgs. 42/2004: non presente

Categoria di intervento da PSC/RUE 2016: Riqualificazione e ricomposizione tipologica

Codice Scheda censimento 1985: 271073

#### VALUTAZIONE

☒ Valore testimoniale

☐ Valore architettonico

#### NOTE

## DOCUMENTAZIONE FOTOGRAFICA

Foto censimento 1985/1987



Foto censimento 2017/2020





Foto aerea 2019 - C.G.R. s.p.a. Parma scala 1:5000



*Foto aerea 2019*      *scala 1:2000*

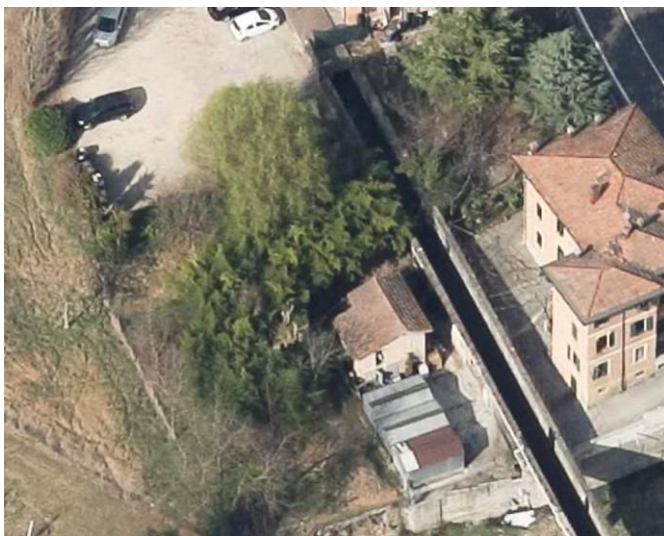
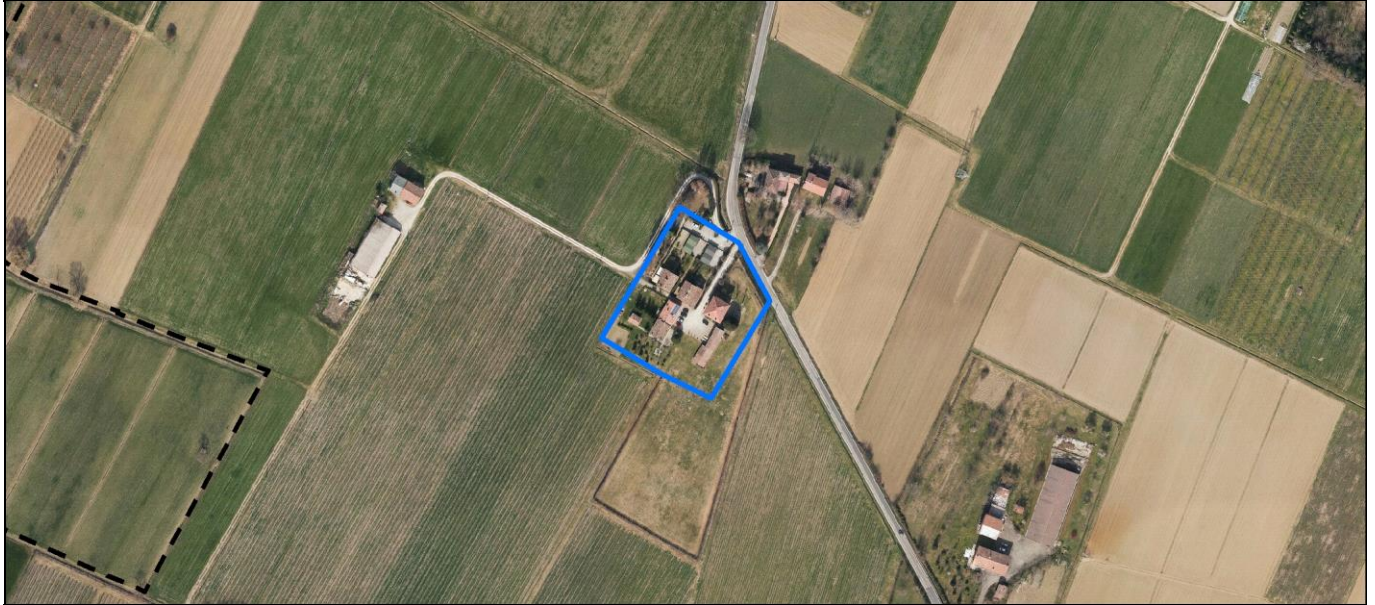

*Estratto di mappa 2019      scala 1:2000*

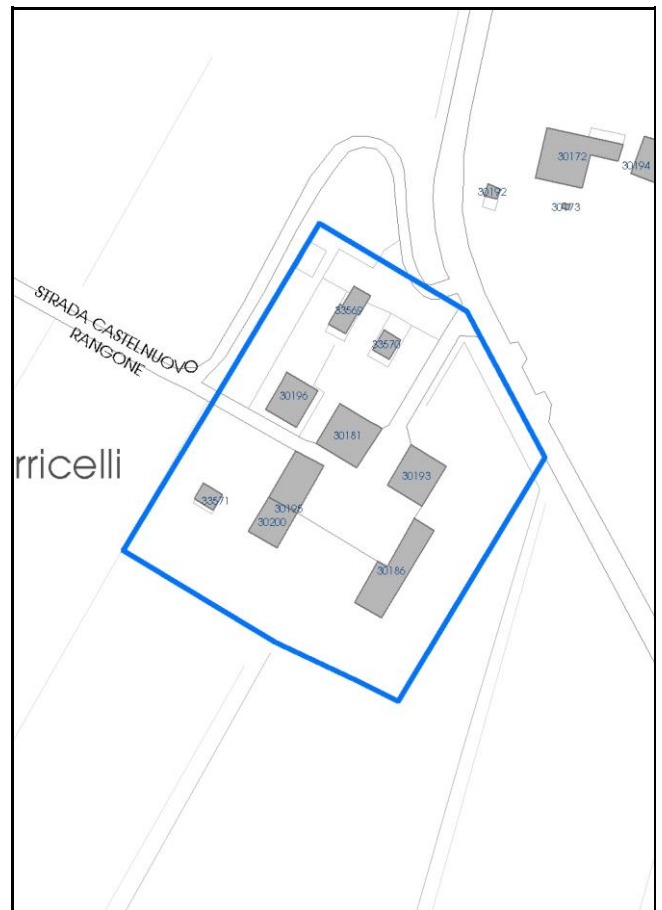

Comune di Modena

**Codice nucleo:** 272\_6dr

**Categoria: vocati alla trasformazione**

residenza

nucleo recuperato

**LOCALIZZAZIONE**

*Indirizzo:* STRADA CASTELNUOVO RANGONE

*Numero civico:*

*Riferimenti catastali:* Foglio: 272

*Mappale:* 6

**FUNZIONI**

- |   |  |   |   |
|---|--|---|---|
| <input checked="" type="checkbox"/> Residenza   | <input checked="" type="checkbox"/> Deposito | <input type="checkbox"/> Allevamento      | <input type="checkbox"/> Centro Aziendale           |
| <input type="checkbox"/> Serra/vivaio           | <input type="checkbox"/> Agriturismo         | <input type="checkbox"/> Maneggio         | <input type="checkbox"/> Impianto di trasformazione |
| <input type="checkbox"/> Altre attività econom. | <input type="checkbox"/> Fattoria didattica  | <input type="checkbox"/> Imp. tecnologico | <input type="checkbox"/> Attività agricola residua  |

*Note:*

Edifici destinati prevalentemente a residenza (B)

**DESCRIZIONE DELL'IMPIANTO INSEDIATIVO**

**Impianto storico**

*Numero edifici:* 9

*Numero edifici oggetto di indagine:* 5

- ☐ Vincolo Monumentale D.Lgs. 42/2004
- ☐ Vincolo Giardino di notevole interesse
- ☒ Presenza di edifici estranei all'impianto -

*Assetto morfologico:* corte aperta

*Elementi componenti presenti:*

- |  |   |   |  |
|--|---|---|--|
| <input checked="" type="checkbox"/> recinzione     | <input type="checkbox"/> manufatto funzionale | <input type="checkbox"/> albero singolo                 | <input checked="" type="checkbox"/> alberatura a macchia |
| <input checked="" type="checkbox"/> pavimentazione | <input checked="" type="checkbox"/> siepe     | <input checked="" type="checkbox"/> alberatura a filare | <input type="checkbox"/> altro                           |

*Note elementi:*

**RELAZIONI CON IL CONTESTO TERRITORIALE**

*Tipo di accesso:* ☐ accesso indiretto ☒ accesso diretto da viabilità ☐ accesso tramite stradello

*Contesto paesaggistico:*

- |  |  |
|--|--|
| <input checked="" type="checkbox"/> appartenenza ad agglomerato rurale | <input type="checkbox"/> prossimità a territorio urbanizzato |
| <input type="checkbox"/> insediamento isolato                          | <input type="checkbox"/> prossimità ad infrastrutture        |
| <input type="checkbox"/> prossimità ad area produttiva                 | <input type="checkbox"/> prossimità a corso d'acqua          |

*Criticità ambientali:* fonti esterne

(allevamento bovini 200 m)

**NOTE**



## DOCUMENTAZIONE FOTOGRAFICA

Foto anno 2019

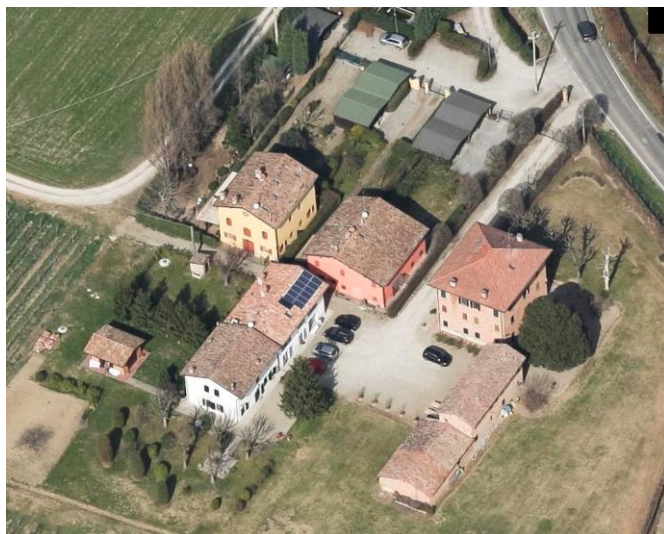



Comune di Modena

## CENSIMENTO PATRIMONIO EDILIZIO IN ZONA EXTRAURBANA

### SCHEDA ANALITICA EDIFICIO

Codice nucleo: 272\_6dr

Categoria nucleo: vocati alla trasformazione

**Codice edificio: 30181**

#### LOCALIZZAZIONE

Indirizzo: STRADA CASTELNUOVO RANGONE

Numero civico: 0

Riferimenti catastali: Foglio: 272

Mappale: 7

#### FUNZIONE

Funzione principale: residenza

Funzione secondaria: ---

Stato di utilizzazione: in uso

☐ Edificio produttivo agricolo dismesso

#### CARATTERISTICHE DELL'EDIFICIO

Numero di piani: 2

Numero di alloggi: 2

Superficie abitazione (mq): 157

Superficie altre funzioni (mq): 0

Epoca di costruzione: dal 1801 al 1900

Tipologia edilizia storica: **stalla e fienile**

Coerenza con l'impianto storico originario ☒

Integrità tipologica: alterata

Tipo di alterazione: corpo annesso precario

Stato di conservazione: buono

Vincolo Monumentale D.Lgs. 42/2004: non presente

Categoria di intervento da PSC/RUE 2016: Riqualificazione e ricomposizione tipologica

Codice Scheda censimento 1985: 272007

#### VALUTAZIONE

☒ Valore testimoniale

☐ Valore architettonico

#### NOTE

## DOCUMENTAZIONE FOTOGRAFICA

Foto censimento 1985/1987



Foto censimento 2017/2020

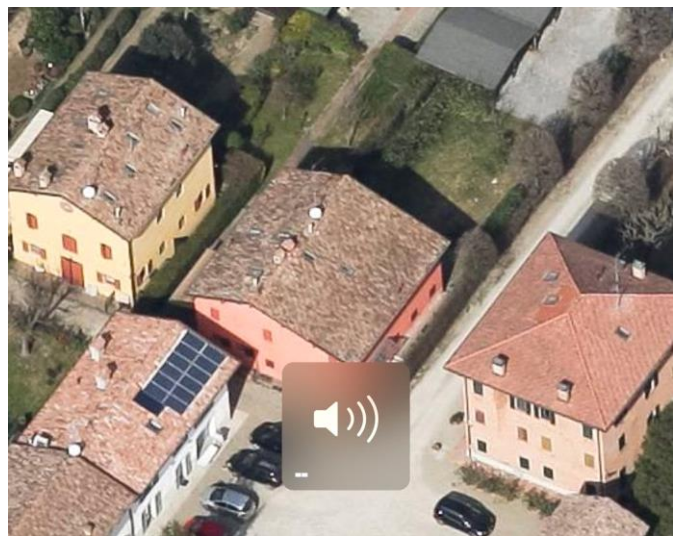

Comune di Modena

## CENSIMENTO PATRIMONIO EDILIZIO IN ZONA EXTRAURBANA

### SCHEDA ANALITICA EDIFICIO

Codice nucleo: 272\_6dr

Categoria nucleo: vocati alla trasformazione

**Codice edificio: 30186**

#### LOCALIZZAZIONE

Indirizzo: STRADA CASTELNUOVO RANGONE

Numero civico: 416

Riferimenti catastali: Foglio: 272

Mappale: 10

#### FUNZIONE

Funzione principale: deposito

Funzione secondaria: ---

Stato di utilizzazione: in uso

☐ Edificio produttivo agricolo dismesso

#### CARATTERISTICHE DELL'EDIFICIO

Numero di piani: 2

Numero di alloggi: 0

Superficie abitazione (mq): 0

Superficie altre funzioni (mq): 193

Epoca di costruzione: dal 1801 al 1900

Tipologia edilizia storica: **stalla e fienile**

Coerenza con l'impianto storico originario ☒

Integrità tipologica: originaria

Tipo di alterazione:

Stato di conservazione: buono

Vincolo Monumentale D.Lgs. 42/2004: non presente

Categoria di intervento da PSC/RUE 2016: Riqualificazione e ricomposizione tipologica

Codice Scheda censimento 1985: 272010

#### VALUTAZIONE

☒ Valore testimoniale

☐ Valore architettonico

#### NOTE



## DOCUMENTAZIONE FOTOGRAFICA

Foto censimento 1985/1987



Foto censimento 2017/2020

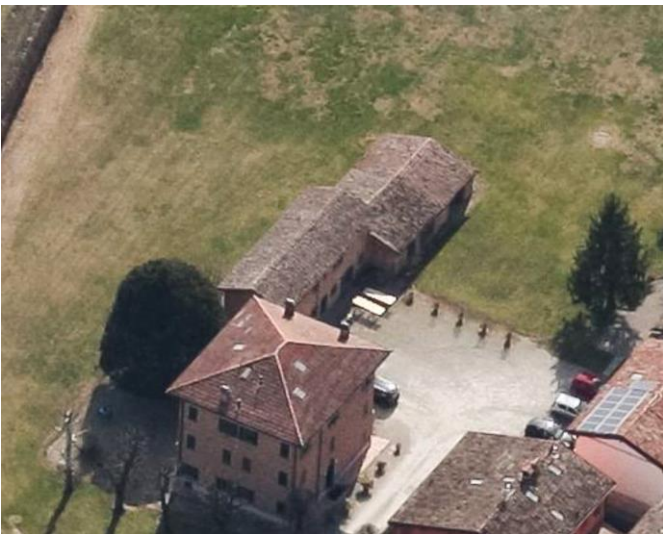

Comune di Modena

## CENSIMENTO PATRIMONIO EDILIZIO IN ZONA EXTRAURBANA

### SCHEDA ANALITICA EDIFICIO

Codice nucleo: 272\_6dr

Categoria nucleo: vocati alla trasformazione

**Codice edificio: 30193**

#### LOCALIZZAZIONE

Indirizzo: STRADA CASTELNUOVO RANGONE

Numero civico: 0

Riferimenti catastali: Foglio: 272

Mappale: 8

#### FUNZIONE

Funzione principale: residenza

Funzione secondaria: ---

Stato di utilizzazione: in uso

☐ Edificio produttivo agricolo dismesso

#### CARATTERISTICHE DELL'EDIFICIO

Numero di piani: 3

Numero di alloggi: 1

Superficie abitazione (mq): 135

Superficie altre funzioni (mq): 0

Epoca di costruzione: dal 1801 al 1900

Tipologia edilizia storica: **casa colonica**

Coerenza con l'impianto storico originario ☒

Integrità tipologica: originaria

Tipo di alterazione:

Stato di conservazione: buono

Vincolo Monumentale D.Lgs. 42/2004: non presente

Categoria di intervento da PSC/RUE 2016: Riqualificazione e ricomposizione tipologica

Codice Scheda censimento 1985: 272008

#### VALUTAZIONE

☒ Valore testimoniale

☐ Valore architettonico

#### NOTE



## DOCUMENTAZIONE FOTOGRAFICA

Foto censimento 1985/1987



Foto censimento 2017/2020





Comune di Modena

## CENSIMENTO PATRIMONIO EDILIZIO IN ZONA EXTRAURBANA

### SCHEDA ANALITICA EDIFICIO

Codice nucleo: 272\_6dr

Categoria nucleo: vocati alla trasformazione

**Codice edificio: 30195**

#### LOCALIZZAZIONE

Indirizzo: STRADA CASTELNUOVO RANGONE

Numero civico: 0

Riferimenti catastali: Foglio: 272

Mappale: 184

#### FUNZIONE

Funzione principale: residenza

Funzione secondaria: ---

Stato di utilizzazione: in uso

☐ Edificio produttivo agricolo dismesso

#### CARATTERISTICHE DELL'EDIFICIO

Numero di piani: 2

Numero di alloggi: 99

Superficie abitazione (mq): 121

Superficie altre funzioni (mq): 0

Epoca di costruzione: dal 1801 al 1900

Tipologia edilizia storica: **stalla e fienile**

Coerenza con l'impianto storico originario ☒

Integrità tipologica: alterata

Tipo di alterazione: alterazione dell'involucro

Stato di conservazione: buono

Vincolo Monumentale D.Lgs. 42/2004: non presente

Categoria di intervento da PSC/RUE 2016: Riqualificazione e ricomposizione tipologica

Codice Scheda censimento 1985: 272009

#### VALUTAZIONE

☒ Valore testimoniale

☐ Valore architettonico

#### NOTE

pannelli solari integrati nella copertura

## DOCUMENTAZIONE FOTOGRAFICA

Foto censimento 1985/1987



Foto censimento 2017/2020



Comune di Modena

## CENSIMENTO PATRIMONIO EDILIZIO IN ZONA EXTRAURBANA

### SCHEDA ANALITICA EDIFICIO

Codice nucleo: 272\_6dr

Categoria nucleo: vocati alla trasformazione

**Codice edificio: 30196**

#### LOCALIZZAZIONE

Indirizzo: STRADA CASTELNUOVO RANGONE

Numero civico: 0

Riferimenti catastali: Foglio: 272

Mappale: 6

#### FUNZIONE

Funzione principale: residenza

Funzione secondaria: ---

Stato di utilizzazione: in uso

☐ Edificio produttivo agricolo dismesso

#### CARATTERISTICHE DELL'EDIFICIO

Numero di piani: 2

Numero di alloggi: 2

Superficie abitazione (mq): 108

Superficie altre funzioni (mq): 0

Epoca di costruzione: dal 1801 al 1900

Tipologia edilizia storica: **stalla e fienile**

Coerenza con l'impianto storico originario ☒

Integrità tipologica: alterata

Tipo di alterazione: corpo annesso precario

Stato di conservazione: buono

Vincolo Monumentale D.Lgs. 42/2004: non presente

Categoria di intervento da PSC/RUE 2016: Riqualificazione e ricomposizione tipologica

Codice Scheda censimento 1985: 272006

#### VALUTAZIONE

☒ Valore testimoniale

☐ Valore architettonico

#### NOTE



## DOCUMENTAZIONE FOTOGRAFICA

Foto censimento 1985/1987



Foto censimento 2017/2020





# CENSIMENTO PATRIMONIO EDILIZIO IN ZONA EXTRAURBANA 2020

Codice nucleo: 272\_65dr



Foto aerea 2019 - C.G.R. s.p.a. Parma scala 1:5000



Foto aerea 2019 scala 1:3000

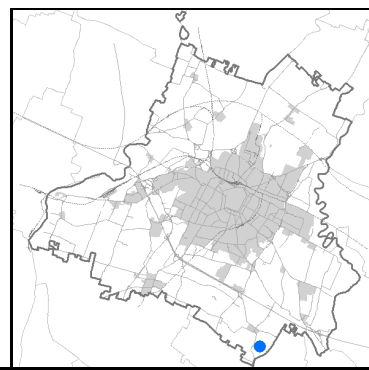

Estratto di mappa 2019 scala 1:3000

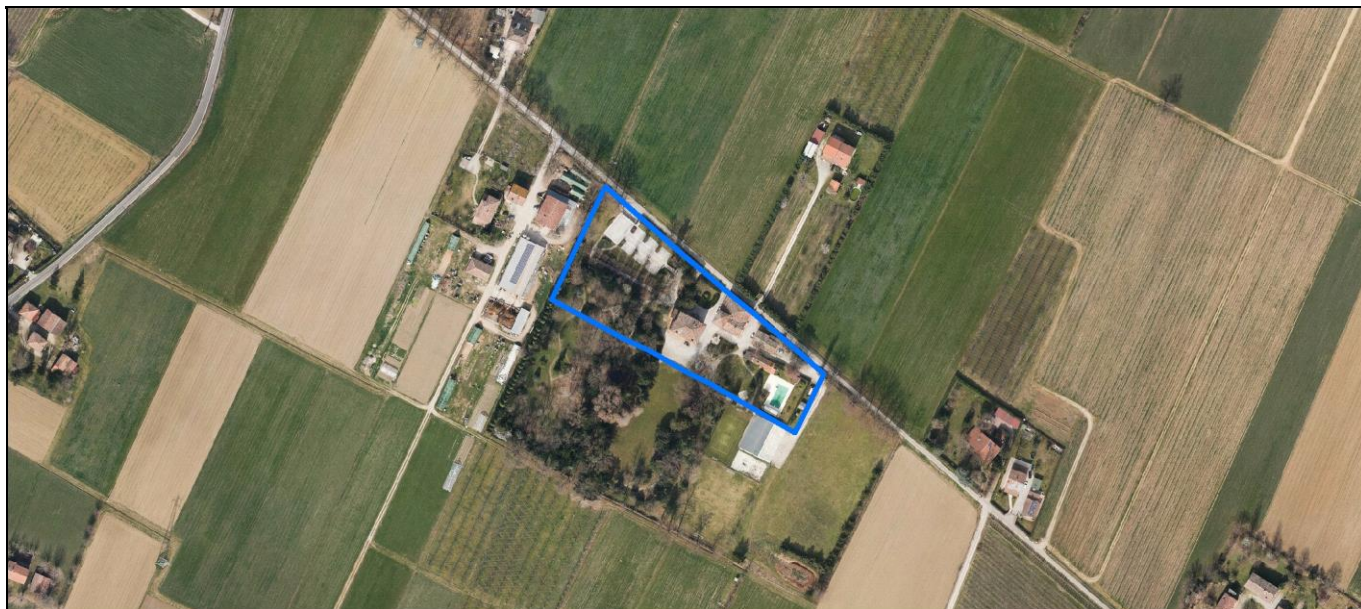

Comune di Modena

**Codice nucleo:** 272\_65dr

**Categoria: vocati alla trasformazione**

residenza

nucleo recuperato

**LOCALIZZAZIONE**

*Indirizzo:* STRADA CAVE PAOLUCCI

*Numero civico:* 48

*Riferimenti catastali:* Foglio: 272

*Mappale:* 65

**FUNZIONI**

- |   |  |   |   |
|---|--|---|---|
| <input checked="" type="checkbox"/> Residenza   | <input checked="" type="checkbox"/> Deposito | <input type="checkbox"/> Allevamento      | <input type="checkbox"/> Centro Aziendale           |
| <input type="checkbox"/> Serra/vivaio           | <input type="checkbox"/> Agriturismo         | <input type="checkbox"/> Maneggio         | <input type="checkbox"/> Impianto di trasformazione |
| <input type="checkbox"/> Altre attività econom. | <input type="checkbox"/> Fattoria didattica  | <input type="checkbox"/> Imp. tecnologico | <input type="checkbox"/> Attività agricola residua  |

*Note:*

Beni culturali all'esterno dei centri storici (A)

**DESCRIZIONE DELL'IMPIANTO INSEDIATIVO**

**Impianto storico**

*Numero edifici:* 6

*Numero edifici oggetto di indagine:* 4

- ☐ Vincolo Monumentale D.Lgs. 42/2004
- ☒ Vincolo Giardino di notevole interesse **ALB142**
- ☐ Presenza di edifici estranei all'impianto -

*Assetto morfologico:* corte aperta

*Elementi componenti presenti:*

- |  |   |  |  |
|--|---|--|--|
| <input checked="" type="checkbox"/> recinzione     | <input type="checkbox"/> manufatto funzionale | <input type="checkbox"/> albero singolo      | <input checked="" type="checkbox"/> alberatura a macchia |
| <input checked="" type="checkbox"/> pavimentazione | <input checked="" type="checkbox"/> siepe     | <input type="checkbox"/> alberatura a filare | <input checked="" type="checkbox"/> altro                |

*Note elementi:*

Presenza di persistenza storica (cod. PS030): oratorio villa Paolucci.

**RELAZIONI CON IL CONTESTO TERRITORIALE**

*Tipo di accesso:* ☐ accesso indiretto ☒ accesso diretto da viabilità ☐ accesso tramite stradello

*Contesto paesaggistico:*

- |  |  |
|--|--|
| <input checked="" type="checkbox"/> appartenenza ad agglomerato rurale | <input type="checkbox"/> prossimità a territorio urbanizzato |
| <input type="checkbox"/> insediamento isolato                          | <input type="checkbox"/> prossimità ad infrastrutture        |
| <input type="checkbox"/> prossimità ad area produttiva                 | <input type="checkbox"/> prossimità a corso d'acqua          |

*Criticità ambientali:* fonti esterne

(allevamento bovini 30 m)

**NOTE**



## DOCUMENTAZIONE FOTOGRAFICA

Foto anno 2019



Comune di Modena

## CENSIMENTO PATRIMONIO EDILIZIO IN ZONA EXTRAURBANA

### SCHEDA ANALITICA EDIFICIO

Codice nucleo: 272\_65dr    Categoria nucleo: vocati alla trasformazione

**Codice edificio: 30177**

Oratorio villa Paolucci, poi Agazzotti in Villa di Portile

#### LOCALIZZAZIONE

Indirizzo: STRADA CAVE PAOLUCCI

Numero civico: 48

Riferimenti catastali: Foglio: 272

Mappale: A

#### FUNZIONE

Funzione principale: cappella religiosa

Funzione secondaria: ---

Stato di utilizzazione: in uso

☐ Edificio produttivo agricolo dismesso

#### CARATTERISTICHE DELL'EDIFICIO

Numero di piani: 1

Numero di alloggi: 0

Superficie abitazione (mq): 0

Superficie altre funzioni (mq): 41

Epoca di costruzione: dal 1801 al 1900

Tipologia edilizia storica: **cappella religiosa / oratorio**

Coerenza con l'impianto storico originario ☒

Integrità tipologica: originaria

Tipo di alterazione:

Stato di conservazione: buono

Vincolo Monumentale D.Lgs. 42/2004: non presente

Categoria di intervento da PSC/RUE 2016: Restauro scientifico

Codice Scheda censimento 1985: 272A

#### VALUTAZIONE

☐ Valore testimoniale

☒ Valore architettonico

#### NOTE



## DOCUMENTAZIONE FOTOGRAFICA

Foto censimento 1985/1987



Foto censimento 2017/2020

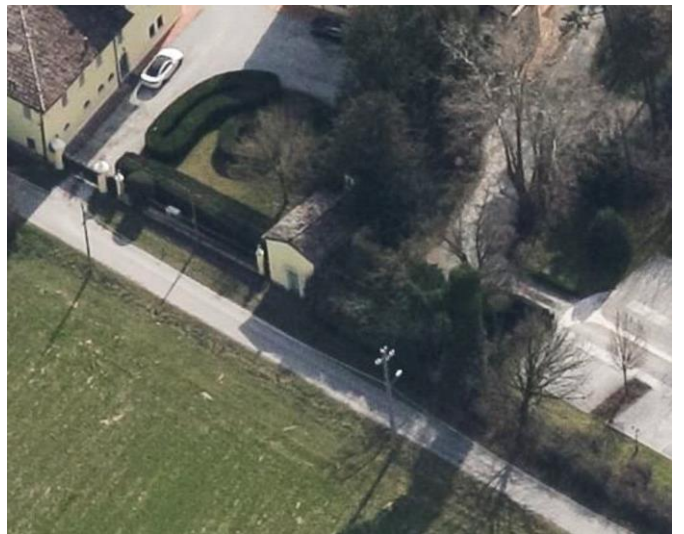



Comune di Modena

## CENSIMENTO PATRIMONIO EDILIZIO IN ZONA EXTRAURBANA

### SCHEDA ANALITICA EDIFICIO

Codice nucleo: 272\_65dr    Categoria nucleo: vocati alla trasformazione

**Codice edificio: 30208**

Villa Paolucci, poi Agazzotti e pertinenze

#### LOCALIZZAZIONE

Indirizzo: STRADA CAVE PAOLUCCI

Numero civico: 48

Riferimenti catastali: Foglio: 272

Mappale: 65

#### FUNZIONE

Funzione principale: granaio

Funzione secondaria: ---

Stato di utilizzazione: non in uso

☐ Edificio produttivo agricolo dismesso

#### CARATTERISTICHE DELL'EDIFICIO

Numero di piani: 1

Numero di alloggi: 0

Superficie abitazione (mq): 0

Superficie altre funzioni (mq): 84

Epoca di costruzione: dal 1801 al 1900

Tipologia edilizia storica: **granaio**

Coerenza con l'impianto storico originario ☒

Integrità tipologica: originaria

Tipo di alterazione:

Stato di conservazione: medio

Vincolo Monumentale D.Lgs. 42/2004: non presente

Categoria di intervento da PSC/RUE 2016: Restauro e risanamento conservativo

Codice Scheda censimento 1985: 272064

#### VALUTAZIONE

☒ Valore testimoniale

☐ Valore architettonico

#### NOTE

---

## DOCUMENTAZIONE FOTOGRAFICA

Foto censimento 1985/1987



Foto censimento 2017/2020

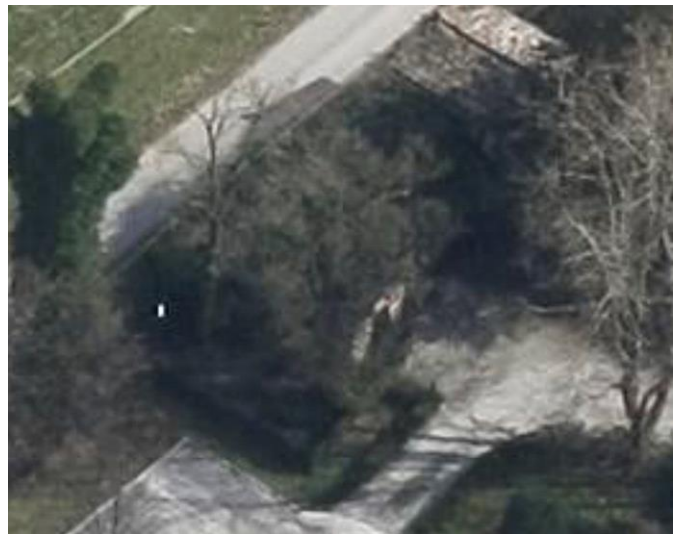
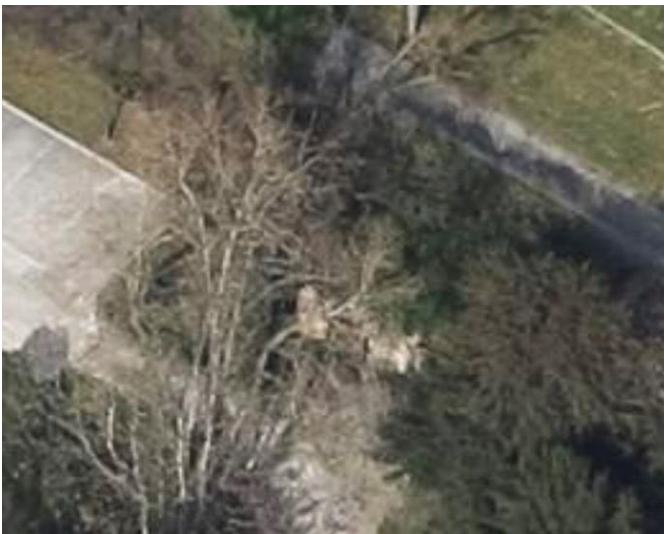

Comune di Modena

## CENSIMENTO PATRIMONIO EDILIZIO IN ZONA EXTRAURBANA

### SCHEDA ANALITICA EDIFICIO

Codice nucleo: 272\_65dr    Categoria nucleo: vocati alla trasformazione

**Codice edificio: 30211**

Villa Paolucci, poi Agazzotti e pertinenze

#### LOCALIZZAZIONE

Indirizzo: STRADA CAVE PAOLUCCI

Numero civico: 48

Riferimenti catastali: Foglio: 272

Mappale: 65

#### FUNZIONE

Funzione principale: residenza

Funzione secondaria: ---

Stato di utilizzazione: in uso

☐ Edificio produttivo agricolo dismesso

#### CARATTERISTICHE DELL'EDIFICIO

Numero di piani: 2

Numero di alloggi: 2

Superficie abitazione (mq): 349

Superficie altre funzioni (mq): 0

Epoca di costruzione: dal 1801 al 1900

Tipologia edilizia storica: **casa padronale**

Coerenza con l'impianto storico originario ☒

Integrità tipologica: alterata

Tipo di alterazione: alterazione dell'involucro

Stato di conservazione: buono

Vincolo Monumentale D.Lgs. 42/2004: non presente

Categoria di intervento da PSC/RUE 2016: Restauro e risanamento conservativo

Codice Scheda censimento 1985: 272067

#### VALUTAZIONE

☒ Valore testimoniale

☐ Valore architettonico

#### NOTE



## DOCUMENTAZIONE FOTOGRAFICA

Foto censimento 1985/1987



Foto censimento 2017/2020



Comune di Modena

## CENSIMENTO PATRIMONIO EDILIZIO IN ZONA EXTRAURBANA

### SCHEDA ANALITICA EDIFICIO

Codice nucleo: 272\_65dr    Categoria nucleo: vocati alla trasformazione

**Codice edificio: 30213**

Villa Paolucci, poi Agazzotti e pertinenze

#### LOCALIZZAZIONE

Indirizzo: STRADA CAVE PAOLUCCI

Numero civico: 48

Riferimenti catastali: Foglio: 272

Mappale: 65

#### FUNZIONE

Funzione principale: residenza

Funzione secondaria: ---

Stato di utilizzazione: in uso

☐ Edificio produttivo agricolo dismesso

#### CARATTERISTICHE DELL'EDIFICIO

Numero di piani: 3

Numero di alloggi: 2

Superficie abitazione (mq): 264

Superficie altre funzioni (mq): 0

Epoca di costruzione: dal 1801 al 1900

Tipologia edilizia storica: **casa padronale**

Coerenza con l'impianto storico originario ☒

Integrità tipologica: originaria

Tipo di alterazione:

Stato di conservazione: buono

Vincolo Monumentale D.Lgs. 42/2004: non presente

Categoria di intervento da PSC/RUE 2016: Restauro scientifico

Codice Scheda censimento 1985: 272065

#### VALUTAZIONE

☐ Valore testimoniale

☒ Valore architettonico

#### NOTE

## DOCUMENTAZIONE FOTOGRAFICA

Foto censimento 1985/1987



Foto censimento 2017/2020





# CENSIMENTO PATRIMONIO EDILIZIO IN ZONA EXTRAURBANA 2020

Codice nucleo: 272\_85dr



Foto aerea 2019 - C.G.R. s.p.a. Parma scala 1:5000



Foto aerea 2019 scala 1:2000

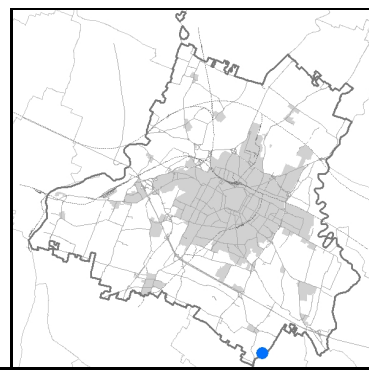
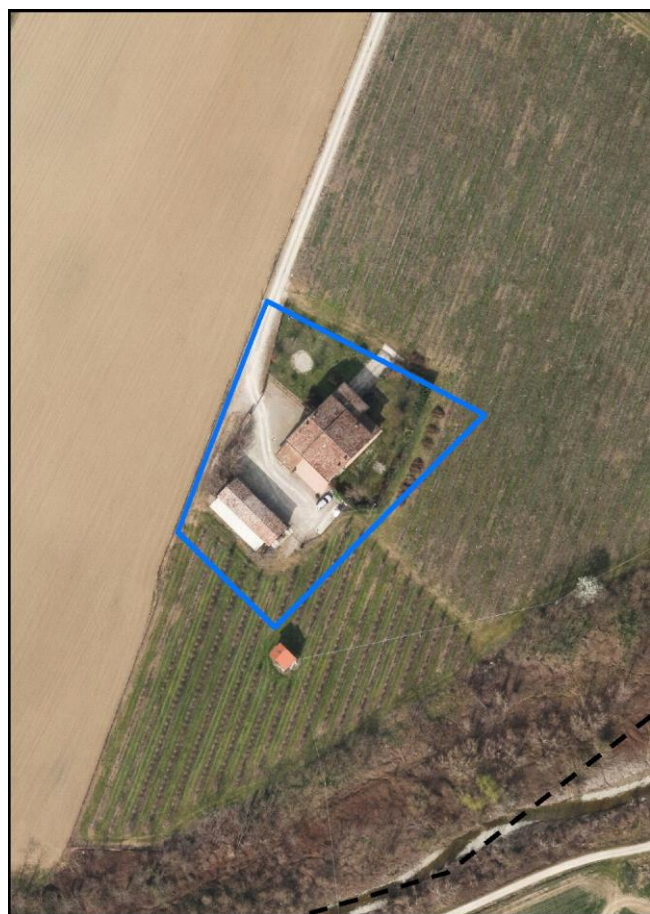

Estratto di mappa 2019 scala 1:2000

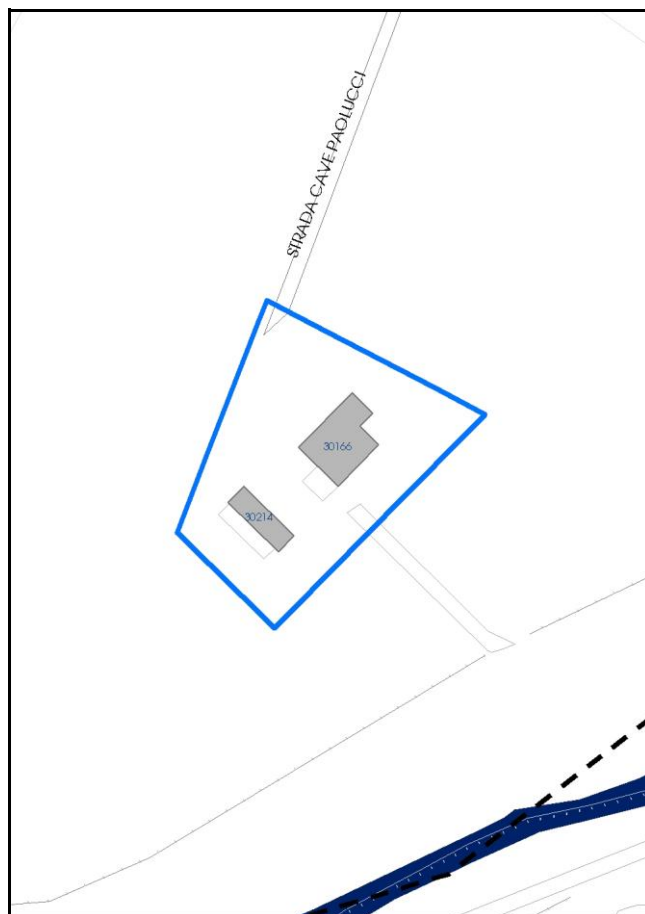

Comune di Modena

**Codice nucleo:** 272\_85dr

**Categoria: vocati alla trasformazione**

residenza

nucleo recuperato

**LOCALIZZAZIONE**

*Indirizzo:* STRADA CAVE PAOLUCCI

*Numero civico:* 64

*Riferimenti catastali:* Foglio: 272

*Mappale:* 85

**FUNZIONI**

- |   |  |   |   |
|---|--|---|---|
| <input checked="" type="checkbox"/> Residenza   | <input checked="" type="checkbox"/> Deposito | <input type="checkbox"/> Allevamento      | <input type="checkbox"/> Centro Aziendale           |
| <input type="checkbox"/> Serra/vivaio           | <input type="checkbox"/> Agriturismo         | <input type="checkbox"/> Maneggio         | <input type="checkbox"/> Impianto di trasformazione |
| <input type="checkbox"/> Altre attività econom. | <input type="checkbox"/> Fattoria didattica  | <input type="checkbox"/> Imp. tecnologico | <input type="checkbox"/> Attività agricola residua  |

*Note:*

Edifici destinati prevalentemente a residenza (B)

**DESCRIZIONE DELL'IMPIANTO INSEDIATIVO**

**Impianto storico**

*Numero edifici:* 2

*Numero edifici oggetto di indagine:* 1

- ☐ Vincolo Monumentale D.Lgs. 42/2004
- ☐ Vincolo Giardino di notevole interesse
- ☐ Presenza di edifici estranei all'impianto -

*Assetto morfologico:* corte aperta

*Elementi componenti presenti:*

- |  |   |   |   |
|--|---|---|---|
| <input checked="" type="checkbox"/> recinzione     | <input type="checkbox"/> manufatto funzionale | <input type="checkbox"/> albero singolo                 | <input type="checkbox"/> alberatura a macchia |
| <input checked="" type="checkbox"/> pavimentazione | <input checked="" type="checkbox"/> siepe     | <input checked="" type="checkbox"/> alberatura a filare | <input type="checkbox"/> altro                |

*Note elementi:*

**RELAZIONI CON IL CONTESTO TERRITORIALE**

*Tipo di accesso:* ☐ accesso indiretto ☐ accesso diretto da viabilità ☒ accesso tramite stradello

*Contesto paesaggistico:*

- |   |  |
|---|--|
| <input type="checkbox"/> appartenenza ad agglomerato rurale | <input type="checkbox"/> prossimità a territorio urbanizzato   |
| <input checked="" type="checkbox"/> insediamento isolato    | <input type="checkbox"/> prossimità ad infrastrutture          |
| <input type="checkbox"/> prossimità ad area produttiva      | <input checked="" type="checkbox"/> prossimità a corso d'acqua |

*Criticità ambientali:* assenti

**NOTE**



## DOCUMENTAZIONE FOTOGRAFICA

Foto anno 2019

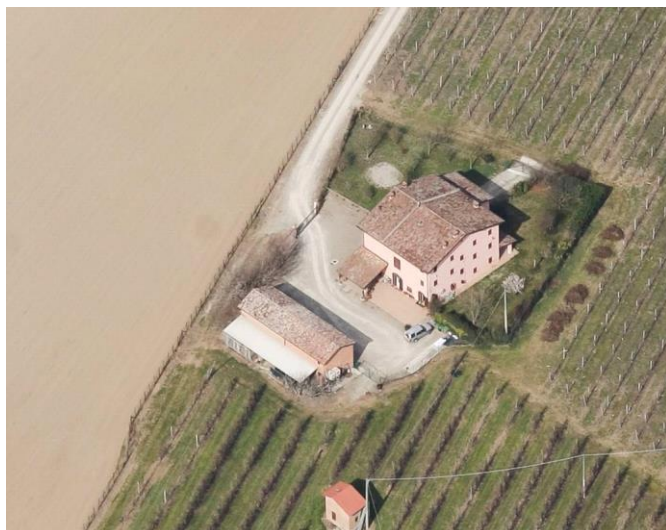



Comune di Modena

## CENSIMENTO PATRIMONIO EDILIZIO IN ZONA EXTRAURBANA

### SCHEDA ANALITICA EDIFICIO

Codice nucleo: 272\_85dr    Categoria nucleo: vocati alla trasformazione

**Codice edificio: 30166**

#### LOCALIZZAZIONE

Indirizzo: STRADA CAVE PAOLUCCI

Numero civico: 64

Riferimenti catastali: Foglio: 272

Mappale: 85

#### FUNZIONE

Funzione principale: residenza

Funzione secondaria: ---

Stato di utilizzazione: in uso

☐ Edificio produttivo agricolo dismesso

#### CARATTERISTICHE DELL'EDIFICIO

Numero di piani: 3

Numero di alloggi: 2

Superficie abitazione (mq): 262

Superficie altre funzioni (mq): 0

Epoca di costruzione: dal 1801 al 1900

Tipologia edilizia storica: **casa colonica**

Coerenza con l'impianto storico originario ☒

Integrità tipologica: alterata

Tipo di alterazione: finiture

Stato di conservazione: buono

Vincolo Monumentale D.Lgs. 42/2004: non presente

Categoria di intervento da PSC/RUE 2016: Riqualificazione e ricomposizione tipologica

Codice Scheda censimento 1985: 272085

#### VALUTAZIONE

☒ Valore testimoniale

☐ Valore architettonico

#### NOTE

## DOCUMENTAZIONE FOTOGRAFICA

Foto censimento 1985/1987



Foto censimento 2017/2020





# CENSIMENTO PATRIMONIO EDILIZIO IN ZONA EXTRAURBANA 2020

Codice nucleo: 272\_91dr



Foto aerea 2019 - C.G.R. s.p.a. Parma scala 1:5000



Foto aerea 2019 scala 1:2000

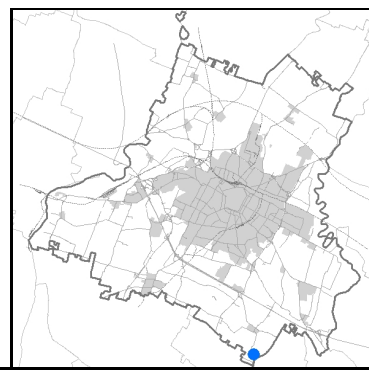

Estratto di mappa 2019 scala 1:2000



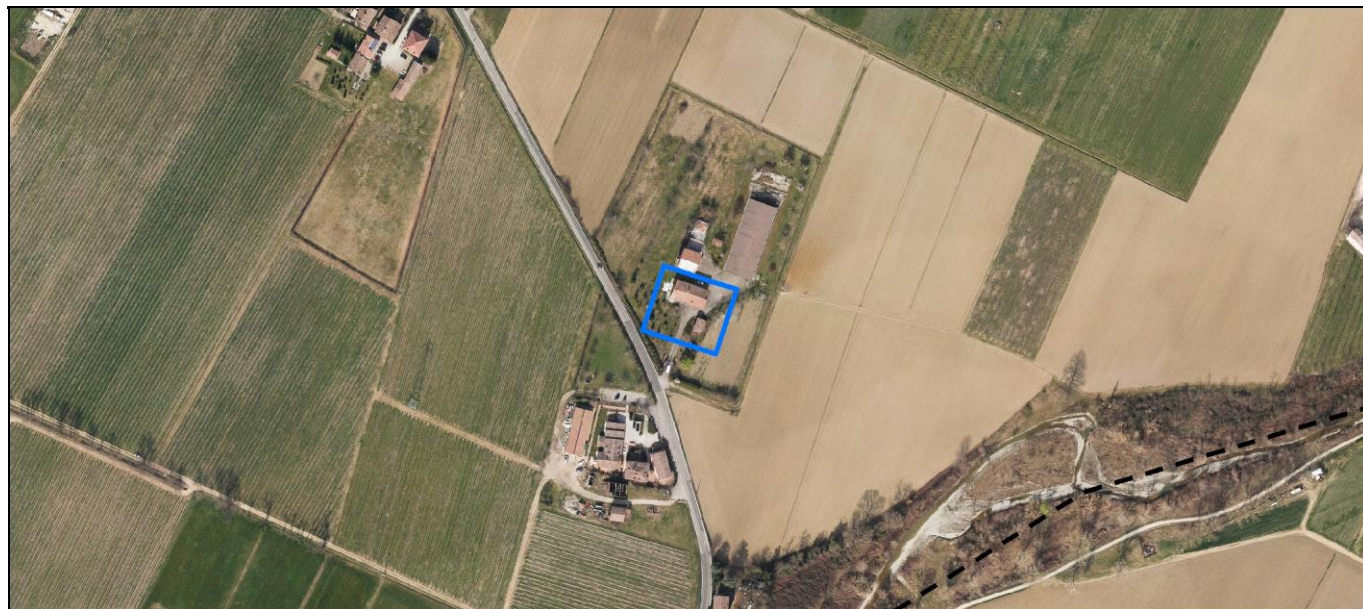
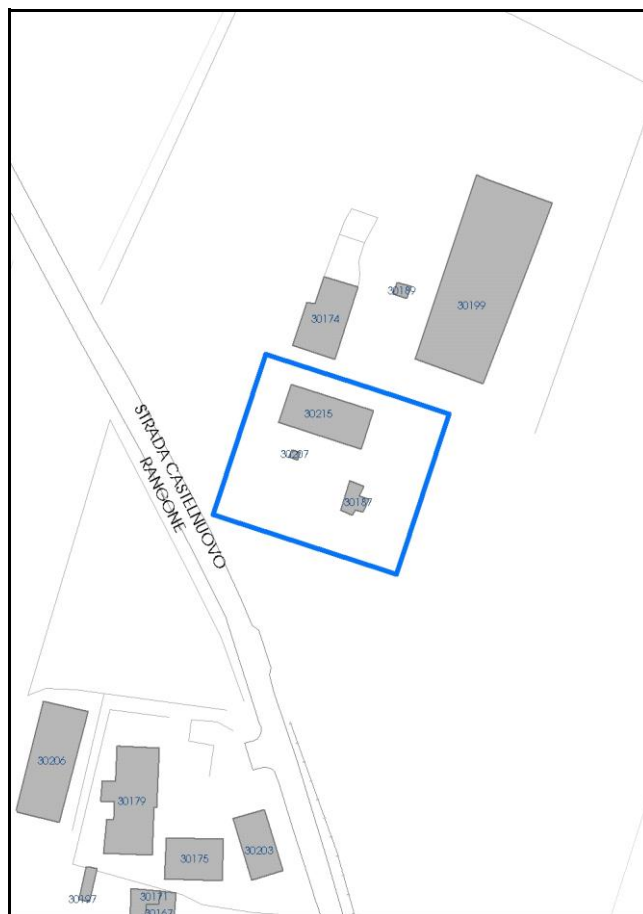

Comune di Modena

**Codice nucleo:** 272\_91dr

**Categoria: vocati alla trasformazione**

residenza

nucleo recuperato

**LOCALIZZAZIONE**

*Indirizzo:* STRADA CASTELNUOVO RANGONE

*Numero civico:* 427

*Riferimenti catastali:* Foglio: 272

*Mappale:* 91

**FUNZIONI**

- |   |  |   |   |
|---|--|---|---|
| <input checked="" type="checkbox"/> Residenza   | <input checked="" type="checkbox"/> Deposito | <input type="checkbox"/> Allevamento      | <input type="checkbox"/> Centro Aziendale           |
| <input type="checkbox"/> Serra/vivaio           | <input type="checkbox"/> Agriturismo         | <input type="checkbox"/> Maneggio         | <input type="checkbox"/> Impianto di trasformazione |
| <input type="checkbox"/> Altre attività econom. | <input type="checkbox"/> Fattoria didattica  | <input type="checkbox"/> Imp. tecnologico | <input type="checkbox"/> Attività agricola residua  |

*Note:*

Edifici destinati prevalentemente a residenza (B)

**DESCRIZIONE DELL'IMPIANTO INSEDIATIVO**

**Impianto storico**

*Numero edifici:* 3

*Numero edifici oggetto di indagine:* 1

- ☐ Vincolo Monumentale D.Lgs. 42/2004
- ☐ Vincolo Giardino di notevole interesse
- ☐ Presenza di edifici estranei all'impianto -

*Assetto morfologico:* corte aperta

*Elementi componenti presenti:*

- |  |   |  |  |
|--|---|--|--|
| <input checked="" type="checkbox"/> recinzione     | <input type="checkbox"/> manufatto funzionale | <input type="checkbox"/> albero singolo      | <input checked="" type="checkbox"/> alberatura a macchia |
| <input checked="" type="checkbox"/> pavimentazione | <input checked="" type="checkbox"/> siepe     | <input type="checkbox"/> alberatura a filare | <input type="checkbox"/> altro                           |

*Note elementi:*

**RELAZIONI CON IL CONTESTO TERRITORIALE**

*Tipo di accesso:* ☐ accesso indiretto ☐ accesso diretto da viabilità ☒ accesso tramite stradello

*Contesto paesaggistico:*

- |  |  |
|--|--|
| <input checked="" type="checkbox"/> appartenenza ad agglomerato rurale | <input type="checkbox"/> prossimità a territorio urbanizzato |
| <input type="checkbox"/> insediamento isolato                          | <input type="checkbox"/> prossimità ad infrastrutture        |
| <input checked="" type="checkbox"/> prossimità ad area produttiva      | <input type="checkbox"/> prossimità a corso d'acqua          |

*Criticità ambientali:* fonti esterne

(allevamento bovini 20 m)

**NOTE**

## DOCUMENTAZIONE FOTOGRAFICA

Foto anno 2019



Comune di Modena

## CENSIMENTO PATRIMONIO EDILIZIO IN ZONA EXTRAURBANA

### SCHEMA ANALITICA EDIFICIO

Codice nucleo: 272\_91dr    Categoria nucleo: vocati alla trasformazione

**Codice edificio: 30215**

#### LOCALIZZAZIONE

Indirizzo: STRADA CASTELNUOVO RANGONE

Numero civico: 427

Riferimenti catastali: Foglio: 272

Mappale: 91

#### FUNZIONE

Funzione principale: residenza

Funzione secondaria: ---

Stato di utilizzazione: in uso

☐ Edificio produttivo agricolo dismesso

#### CARATTERISTICHE DELL'EDIFICIO

Numero di piani: 2

Numero di alloggi: 1

Superficie abitazione (mq): 245

Superficie altre funzioni (mq): 0

Epoca di costruzione: dal 1901 al 1945

Tipologia edilizia storica: **edificio a porta morta**

Coerenza con l'impianto storico originario ☒

Integrità tipologica: alterata

Tipo di alterazione: alterazione dell'involucro

Stato di conservazione: buono

Vincolo Monumentale D.Lgs. 42/2004: non presente

Categoria di intervento da PSC/RUE 2016: Restauro e risanamento conservativo

Codice Scheda censimento 1985: 272091

#### VALUTAZIONE

☒ Valore testimoniale

☐ Valore architettonico

#### NOTE



## DOCUMENTAZIONE FOTOGRAFICA

Foto censimento 1985/1987



Foto censimento 2017/2020

