

Sindaco
Giancarlo Muzzarelli

Assessorato a Urbanistica, Edilizia, Politiche Abitative, Aree Produttive
Anna Maria Novelli

Direttrice Generale
Valeria Meloncelli

Coordinamento generale -
Dirigente del Settore Pianificazione Territoriale e Rigenerazione Urbana e RUP Maria Sergio



Scala 1:25.000



ASSUNZIONE Delibera C.C. n° 86 del 29/12/2021	ADDESIONE Delibera C.C. n° del / /	APPROVAZIONE Delibera C.C. n° del / /
--	---	--

EQUIPE DI PROGETTAZIONE ESTERNA ALL'AMMINISTRAZIONE COMUNALE	
coordinatore del gruppo di lavoro	Gianfranco Goriati
rigenerazione della città consolidata e dei paesaggi rurali	Sandra Vecchiotti
città pubblica e paesaggio	Filippo Bonazzi
regole, valutazione progetti, relazione economico finanziaria, persequazione	Stefano Stanghellini
supporto per gli aspetti di paesaggio	Giovanni Bazzani
città storica e patrimonio culturale	Daniele Pini
gruppo di lavoro	Anna Traczi
	Giulia Bonfante, David Casagrande, Gabriele
	Marras, Alessio Tangarini
EQUIPE DI PROGETTAZIONE INTERNA ALL'AMMINISTRAZIONE COMUNALE	
UFFICIO DI PIANO	
Responsabile ufficio PUG	
	Simona Rotteglia
sistema insediativo, città pubblica e produttivo	Vera Dondi
sistema ambientale e focus progettuali per l'ambiente e il paesaggio	Paola Doti
componente programmatica, paesaggio e ViSAT	Annalisa Lugli
sistema insediativo storico, paesaggio e beni storici	Irma Palmieri
sistema naturale e ambientale e coordinamento ViSAT	Anna Pratsisoli
sistema insediativo, via Emilia e piattaforme pubbliche	Isabella Turci
analisi territoriali, urbane, storiche, cartografiche	Giulia Anselmi
	Barbara Balotini
	Nilva Bulgarelli
	Francesco D'Aliso
	Andrea Ruggianini
	Carla Rizzo
garante della comunicazione e della partecipazione	
diritto amministrativo-urbanistico	Marco Biscioni
Ufficio gestione servizi urbanistici vigenti	Moreno Crudi - responsabile ufficio
sistema informativo territoriale, cartografia	Sonia Corradi, Tania Federzoni, Diana Bozzetto
Segreteria tecnico - amministrativa	Roberto Vinci, Christine Widdicks, Anna Severini
Ufficio impatto ambientale-classificazione acustica	Daniela Campolieti - responsabile dell'ufficio
SETTORE PIANIFICAZIONE E SOSTENIBILITÀ URBANA	
Servizio progetti urbani complessi e politiche abitative	Michele A. Trovati - responsabile del servizio
	Filippo Bonazzi, Daniele Bonfante, Lorenzo
	Crastello, Maria Giulia Lucchi, Giovanna Palazzi,
	Silvia Sironi, Roberto Falcone, Luigi Moretti, Elena
	Alletti, Anna Tavoni
Servizio Pianificazione Ambientale	Giovanna Franzini - responsabile del servizio fino al
	31/08/2020
	Saverio Cioce - responsabile del servizio
	Maria Gudi, Fabio Alberti
Ufficio amministrativo pianificazione	Suzanna Piretti - responsabile del servizio
Ufficio mobilità, traffico e urbanizzazioni	Antonella Ferri, Maria Giustino
	Guido Calvaresi - responsabile del servizio
	Barbara Ceronzi, Alice Tancigoli
PIANO CONTATTO NUMERO 8 SEZIONI E SERVIZI DELL'AMMINISTRAZIONE COMUNALE	
Settore Ambiente, edilizia privata e attività produttive	Roberto Bolondi
Settore Cultura, sport, giovani e promozione della città	Giulia Severi
Settore LL.PP. e manutenzione della città	Elisabetta Fabbri
Settore Polizia Locale, Sicurezza Urbana e Protezione Civile	Roberto Riva Cambrino
Settore Risorse finanziarie e patrimoniali	Stefania Storti
Settore Risorse umane e affari istituzionali	Lorenza Leonardi
Settore Servizi educativi	Patrizia Guerra
Settore Servizi sociali, sanitari e per l'integrazione	Arianna Righi
Settore Smart city, servizi demografici e partecipazione	Luca Chiarione
UTILI E RICERCHE	
ambiti produttivi e censimento fabbricati in territorio rurale	CAP - Consorzio aree produttive
socio - economiche	CIREMI
suolo e sottosuolo	A - TEAM Progetti Sostenibili
uso del suolo	MATE snc coop va
ambiente	Università di Modena e Reggio Emilia
ambiente	Università di Bologna
territorio rurale, censimento incongrui nel rurale e censimento fabbricati di interesse	Università di Parma
indagine su testimoni rappresentativi la popolazione modenese	Fondazione del Monte
aggiornamento microzonazione sismica e CLE, approfondimenti geologici	GEO-XPRT Italia SRL
studio di incidenza ambientale SR Rete Natura2000	Studio Giovanni Luca Biagini
L'elaborazione del documento di indirizzo è stato predisposto con il contributo del comitato scientifico	
Paesaggio	
	MATE snc coop va - PROAP ITALIA srl
	Joblo Antonio Ribeiro Ferreira Nunes, Andrea
	Mengaglio, Fabio Turchi, Carlo Santacrose,
	Tommaso Ceasaro, Giovanni Trentanovi
	Politecnico di Milano - Dipartimento di Architettura
	e Studi Urbani
Forme e qualità dell'abitare - Azioni e strumenti per la rigenerazione	Patrizia Gabellini, Paola Savoldi, Federico Zanfi,
	Chiara Merini e la collaborazione di Cristiana
	Mattoli, Cecilia Sabena, Francesca Sorricato
Mobilità	Jacopo Ogilvie
ha svolto il coordinamento delle attività del Comitato Scientifico	Patrizia Gabellini
Il piano è stato sviluppato anche grazie ai contributi di:	
Direttore generale del Comune di Modena fino al 30/09/2020	Piero Dini
dirigente responsabile del servizio Urbanistica fino al 19/03/2017	Marcello Capucci
per approfondimenti del sistema produttivo	CAP - Consorzio Aree Produttive
	Luca Bianucci e Silvio Berni
coordinamento ufficio di piano dal 15/04/2018 al 31/08/2018	Barbara Marangoni
Comitato interistituzionale Regione Emilia Romagna e Provincia di Modena	Per la Regione Emilia Romagna: Roberto Gabrielli e
	Barbara Nerosi, per la Provincia di Modena
	Antonella Mancardi e Annalisa Vita

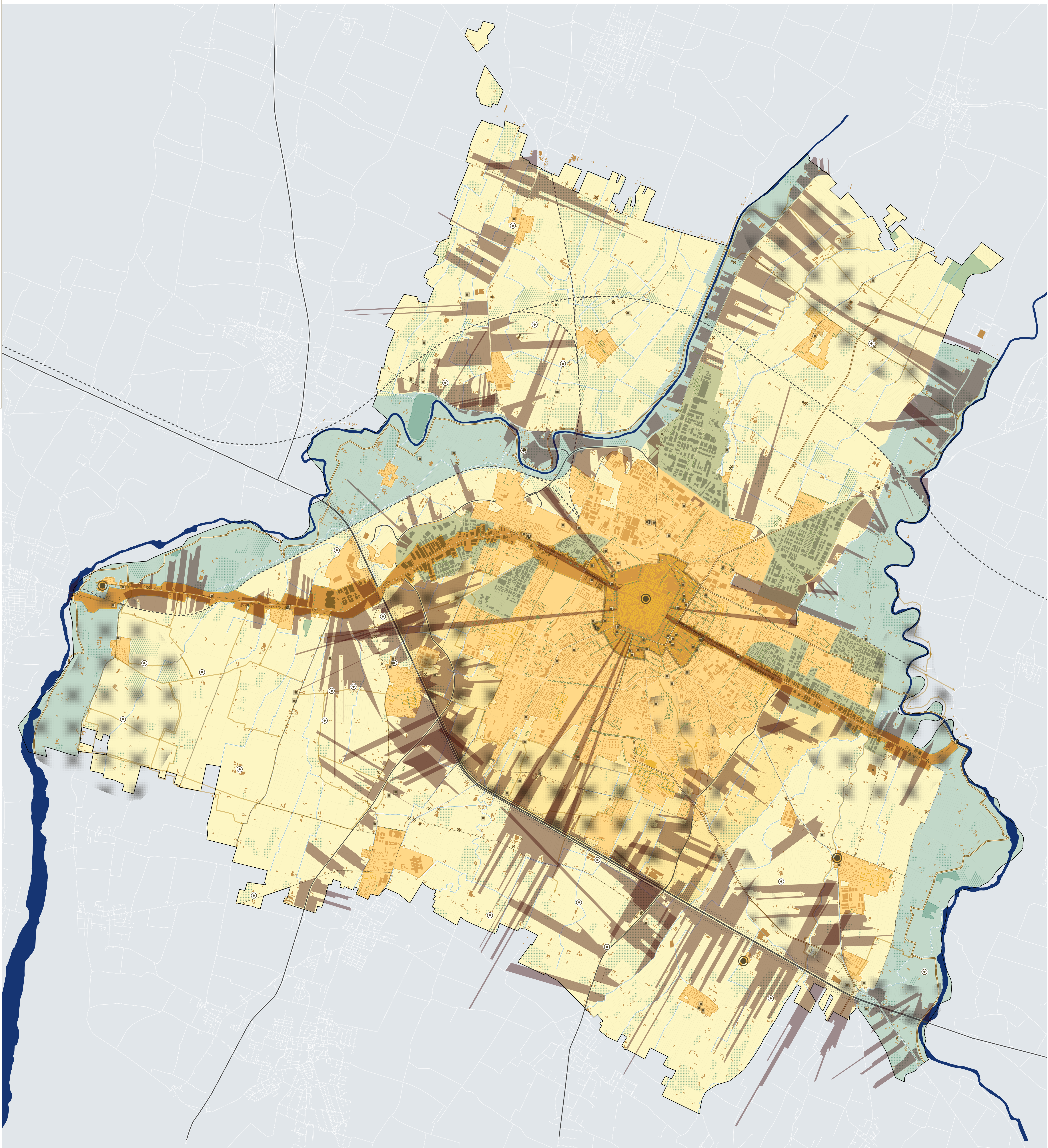

LEGENDA

CAPISALI

- centro storico urbano | centri storici frazionali
- edifici monumentali
- attrattori
- deattrattori

VISUALI

- Ghirlandina
- aperte

PERCORSI

- assi di fruizione strutturali
- dorsale ciclabile urbana
- viabilità storica
- itinerari da potenziare o completare

ELEMENTI NATURALI DI VALORE IDENTITARIO

- boschi
- vigneti e frutteti
- bacini e zone umide
- reticolo idrografico
- siepi, filari e piantate

CONTESTI DI PAESAGGIO

Paesaggi urbani

- paesaggio di Via Emilia e Città storica
- paesaggio urbano della mixité
- paesaggi produttivi

Paesaggi rurali e delle acque

- perifluviale dei fiumi Secchia e Panaro
- paesaggio periurbano
- paesaggio rurale

FOCUS PROGETTUALI

- areali delle progettualità di paesaggio