

ST2.6.1  
LE PIATTAFORME PUBBLICHE E LA MOBILITA' PUBBLICA

Sindaco  
Giancarlo Muzzarelli

Assessorato a Urbanistica, Edilizia, Politiche Abitative, Aree Produttive  
Anna Maria Vandelli

Direttore Generale  
Valeria Mancini

Coordinamento generale  
Dirigente del Settore Pianificazione Territoriale e Rigenerazione Urbana e RUP Maria Sergio



Scala 1:25.000

<b>Comune di Modena</b>		
ASSUNZIONE Delibera C.C. n° 86 del 29/12/2021	ADDESIONE Delibera C.C. n° del / /	APPROVAZIONE Delibera C.C. n° del / /

<b>EQUIPE DI PROGETTAZIONE ESTERNA ALL'AMMINISTRAZIONE COMUNALE</b>	
coordinatore del gruppo di lavoro	Gianfranco Geronzi
rigenerazione della città consolidata e dei paesaggi rurali	Sandra Vecchetti
città pubblica e paesaggio	Filippo Roschi
regio: valutazione progetti, relazione economico finanziaria, persequazione	Stefano Sanghetti
supporto per gli aspetti di paesaggio	Giovanni Bazzani
città storica e patrimonio culturale	Daniela Rini
gruppo di lavoro	Anna Traci Giulia Bonifazi, David Casagrande, Gabriele Maras, Alessio Tangarotti

<b>EQUIPE DI PROGETTAZIONE INTERNA ALL'AMMINISTRAZIONE COMUNALE</b>	
<b>UFFICIO DI PIANO</b>	
Responsabile ufficio PUG	Simona Rottaglia
sistema insediativo, città pubblica e produttiva	Vera Dondi
sistema ambientale e focus progettuali per l'ambiente e il paesaggio	Paola Dotti
componente programmatica, paesaggio e VASAT	Annalisa Lugli
sistema insediativo storico, paesaggio e beni storici	Imma Palmeri
sistema naturale e ambientale e coordinamento VASAT	Anna Pratsoli
sistema insediativo, via Emilia e piattaforme pubbliche	Isabella Turchi
analisi territoriali, urbane, storiche, cartografie	Giulia Anselmi Barbara Ballerini Nikola Bulgarelli Francesco D'Alasio Andrea Reggiani Cato Rizzo
garante della comunicazione e della partecipazione	
diritto amministrativo-urbanistico	Marco Bisconti
Ufficio gestione servizi urbanistici vigenti	Morena Croci - responsabile ufficio
sistema informativo territoriale, cartografia	Sonia Corradi, Tania Federzoni, Diana Bozzetto
Segreteria tecnico - amministrativa	Roberto Vindi, Christine Widdicks, Anna Severini
Ufficio impatto ambientale-classificazione acustica	Daniela Campolieti - responsabile dell'ufficio

<b>SETTORE PIANIFICAZIONE E SOSTENIBILITÀ URBANA</b>	
Servizio progetti urbani complessi e politiche abitative	Michela A. Troppe - responsabile del servizio Filippo Bonazzi, Daniele Bonfante, Lorenza Castaldello, Maria Giulia Lucchi, Giovanna Palazzi, Silvia Storti, Roberto Falcone, Luigi Maetta, Elena Alelli, Anna Favoni
Servizio Pianificazione Ambientale	Giovanna Franzelli - responsabile del servizio fino al 31/08/2020 Saverio Cioffi - responsabile del servizio Maria Guisti, Fabio Alberti
Ufficio amministrativo pianificazione	Suzanna Piretti - responsabile del servizio Antonella Ferri, Maria Ginevrino
Ufficio mobilità, traffico e urbanizzazioni	Guido Calvaruso - responsabile del servizio Barbara Ceronzi, Alice Pancoroli
<b>PIANO CONTRIBUTORI NUMEROSI SETTORE SERVIZI DELL'AMMINISTRAZIONE COMUNALE</b>	
Settore Ambiente, edilizia privata e attività produttive	Roberto Bolondi
Settore Cultura, sport, giovani e promozione della città	Giulia Severi
Settore LL.PP. e manutenzione della città	Elisabetta Naldi
Settore Polizia Locale, Sicurezza Urbana e Protezione Civile	Roberto Riva Cimbrino
Settore Risorse finanziarie e patrimoniali	Stefania Storti
Settore Risorse umane e affari istituzionali	Tommaso Lomazzi
Settore Servizi educativi	Patrizia Guerra
Settore Servizi sociali, sanitari e per l'integrazione	Annalisa Righi
Settore Smart city, servizi demografici e partecipazione	Luca Chiastone

<b>STUDI E RICERCHE</b>	
ambiti produttivi e censimento fabbricati in territorio rurale	CAP - Consorzio aree produttive
socio - economiche	CREME
spazio e sottosuolo	A - TEAM Progetti Sostenibili
uso del suolo	MATE soc coop va
ambiente	Università di Modena e Reggio Emilia
territorio rurale, censimento incongrui nel rurale e censimento fabbricati di interesse	Università di Bologna
indagine su testimoni rappresentativi la popolazione modenese	Fondazione del Monte
aggiornamento microzonazione sismica e CLE, approfondimenti geologici	GEO-XPRT Italia SRL
studio di incidenza ambientale Siti Rete Natura2000	Studio Giovanni Luca Biogni

<b>L'elaborazione del documento di indirizzo è stato predisposto con il contributo del comitato scientifico</b>	
Paesaggio	MATE soc coop va - PRON ITALIA srl Jolito Antonio Ribeiro Ferreira Nunes, Andrea Menegotto, Fabio Turelli, Carlo Santacroce, Tommaso Cesari, Giovanni Trentapassi
Forme e qualità dell'abitare - Azioni e strumenti per la rigenerazione	Politecnico di Milano - Dipartimento di Architettura e Studi Urbani Patrizia Gabellini, Paola Savoldi, Federico Zanfi, Chiara Merlini e la collaborazione di Cristiana Mattioli, Cecilia Sabene, Francesca Sorricaro
Mobilità	Jacopo Ogibene
ha svolto il coordinamento delle attività del Comitato Scientifico	Patrizia Gabellini

<b>Il piano è stato sviluppato anche grazie ai contributi di:</b>	
direttore generale del Comune di Modena fino al 30/09/2020	Fina Dini
dirigente responsabile del servizio Urbanistica fino al 19/03/2017	Marcio Capacci
per approfondimenti del sistema produttivo	CAP - Consorzio Aree Produttive Luca Biancucci e Silvio Berni
coordinamento ufficio di piano dal 15/04/2018 al 31/08/2018	Barbara Marangoni
Comitato interistituzionale Regione Emilia Romagna e Provincia di Modena	Per la Regione Emilia Romagna: Roberto Gabrielli e Barbara Nercuzzi, per la Provincia di Modena: Antonella Mancardi e Annalisa Vita

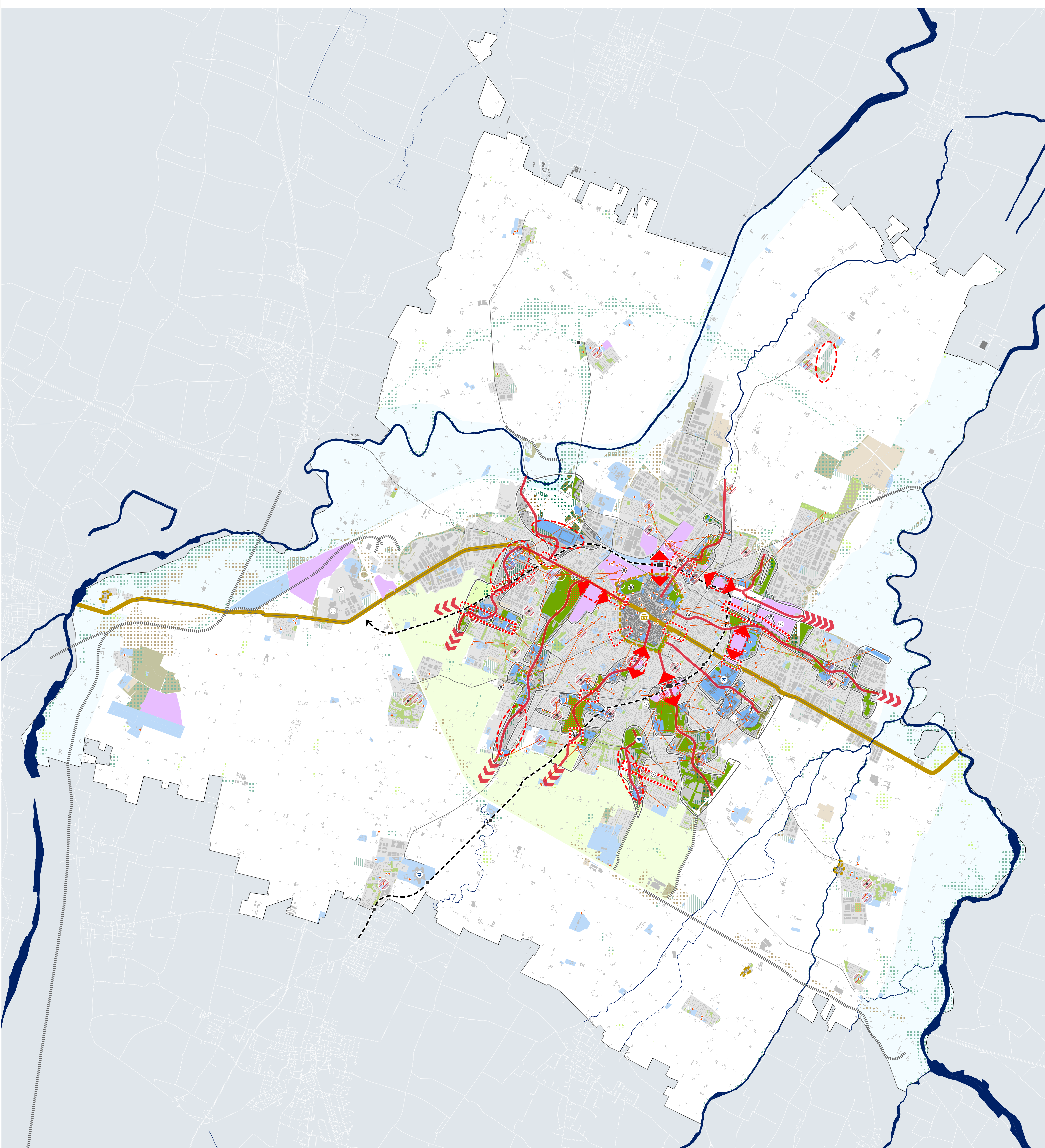

LEGENDA

LA CITTA' PUBBLICA ESISTENTE

- Le Piattaforme
- Centri Storici
- Stato Onorio
- Poli sanitari
- Poli commerciali
- Centri di vicinato
- Stazioni, sport, cultura
- Rete diffusa dei servizi
- Attrezzature e spazi collettivi
- Dotazioni ecologico-ambientali
- Impianti tecnologici
- Verde di uso pubblico
- Area boscate
- Area boscate
- Area boscate
- Area boscate

LA CITTA' PUBBLICA ESISTENTE

- Luoghi cardine
- Luoghi cardine
- Spazi urbani
- Tessuti specializzati
- Attrezzature urbane e servizi pubblici da potenziare
- Potenziali aggregazioni locali
- Area verdi da qualificare
- Sistema funzionale Via Emilia
- Area boscate/forestazione urbana esistenti da potenziare e valorizzare
- Area boscate/forestazione urbana di nuova progettazione
- Continuità fruibile ecologica
- Continuità col rurale

LA RETE INFRASTRUTTURALE

- Nuove infrastrutture
- Dorsali trasportistiche (PUMS)
- Progetto Nuovo Trasporto Pubblico Locale
- HUB Intermodali
- Stazioni ferroviarie secondarie
- Parcheggi scambiatori (PUMS)

ELEMENTI DEL PAESAGGIO

- Paesaggio periurbano "Progetto città-campagna"
- Periferalità del Rumi Secchia Panaro
- BASE
- Corri d'acqua
- Territorio urbanizzato
- Territorio comunale