PUG
PIANO URBANISTICO GENERALE

VT3.1

VINCOLI, RISPETTI E TUTELE RELATIVI ALLE VIE DI COMUNICAZIONE

Sindaco
Gian carlo Muzzarelli

Assessore a Urbanistica, Edilizia, Politiche Abitative, Aree Produttive
Anna Maria Vandelli

Direttrice Generale
Valeria Miklavcelli

Coordinamento generale -
Dirigente del Settore Pianificazione Territoriale e Rigenerazione Urbana e RUP
Maria Sergio

Scala 1:20.000

Comune di Modena

ADOZIONE	ADOZIONE	APPROVAZIONE
Delibera C.C. n° 86 del 29/12/2021	Delibera C.C. n° del / /	Delibera C.C. n° del / /

GRUPPO DI PROGETTAZIONE ESTERNA ALL'AMMINISTRAZIONE COMUNALE	
coordinatore del gruppo di lavoro	Gianfranco Gorelli
rigenerazione della città consolidata e dei paesaggi rurali	Sandra Vecchietti
città pubblica e paesaggio	Filippo Boschi
regole: valutazione progetti, relazione economico finanziaria, perequazione	Stefano Stanghellini
supporto per gli aspetti di paesaggio	Giovanni Buzzani
città storica e patrimonio culturale	Daniele Pini Anna Trevzi
gruppo di lavoro	Giulia Bortolotto, David Casagrande, Gabriele Marras, Alessio Tangianelli
GRUPPO DI PROGETTAZIONE INTERNA ALL'AMMINISTRAZIONE COMUNALE	
UFFICIO DI PIANO	
Ufficio PUG	
Responsabile ufficio PUG	Simona Rottegla
sistema insediativo, città pubblica e produttivo	Vera Donati
sistema ambientale e focus progettuali per l'ambiente e il paesaggio	Paola Ostri
componente programmatica, paesaggio e VAS/VAT	Annalisa Lugli
sistema insediativo storico, paesaggio e beni storici	Irma Palmieri
sistema naturale e ambientale e coordinamento VAS/VAT	Anna Pratissoli
sistema insediativo, via Emilia e piattaforme pubbliche	Isabella Turchi
analisi territoriali, urbane, storiche, cartografie	Giulia Arnaldesi Barbara Balestri Silva Bulgarelli Francesco D'Alesio Andrea Reggianini
garante della comunicazione e della partecipazione	Catia Rizzo
diritto amministrativo-urbanistico	Marco Biscotti
Ufficio gestione servizi urbanistici vigenti **sistema informativo territoriale, cartografia**	Morena Croci - responsabile ufficio Sonia Corradi, Tania Federzoni, Chiara Dozzetto
Segreteria tecnico - amministrativa	Roberto Vecchi, Christine Widdicks, Anna Severini
Ufficio impatto ambientale-classificazione acustica	Daniela Campolieti - responsabile dell'ufficio
SETTORE PIANIFICAZIONE E SOSTENIBILITÀ URBANA	
Servizio progetti urbani complessi e politiche abitative	Michele A. Tropea - responsabile del servizio Filippo Boraldi, Daniele Scafarile, Lorenzo Gastaldello, Maria Giulia Lucchi, Giovanna Palazzi, Silvia Sitton, Roberto Palcione, Luigi Malerba, Elena Aletta, Anna Tassoni
Servizio Pianificazione Ambientale	Giovanna Franzelli - responsabile del servizio fino al 31/08/2020 Saverio Ciaco - responsabile del servizio Marta Guidi, Fabio Alberti
Ufficio amministrativo pianificazione	Susanna Pivetti - responsabile del servizio Antonella Ferri, Maria Cinzettino
Ufficio mobilità, traffico e urbanizzazioni	Guido Calvanese - responsabile del servizio Barbara Cremonini, Alice Pancirolli
HANNO CONTRIBUITO NORMENE SETTORI E SERVIZI DELL'AMMINISTRAZIONE COMUNALE	
Settore Ambiente, edilizia privata e attività produttive	Roberto Orlandi
Settore Cultura, sport, giovani e promozione della città	Giulia Severi
Settore LL.PP. e manutenzione della città	El Ahmadi Nabil
Settore Polizia Locale, Sicurezza Urbana e Protezione Civile	Roberto Riva Cambrino
Settore Risorse finanziarie e patrimoniali	Stefania Storti
Settore Risorse Umane e affari istituzionali	Lorena Leonardi
Settore Servizi educativi	Patrizia Guerra
Settore Servizi sociali, sanitari e per l'integrazione	Annalisa Righi
Settore Smart city, servizi demografici e partecipazione	Luca Chiantore
STUDI E RICERCHE	
ambiti produttivi e censimento fabbricati in territorio rurale	CAP - Consorzio aree produttive
socio - economiche	CREMI
suolo e sottosuolo	A-TEAM Progetti Sostenibili
uso del suolo	MATE soc coop ve
ambiente	Università di Modena e Reggio Emilia
ambiente	Università di Bologna
territorio rurale, censimento incongrui nel rurale e censimento fabbricati di interesse	Università di Parma
indagine su testimoni rappresentativi la popolazione residenze	Fondazione del Monte
aggiornamento microzonazione sismica e CLE, approfondimenti geologici	GEOSPERT Rete 181
studio di incidenza ambientale Siti Rete Natura2000	Studio Giovanni Luca Beagni
L'elaborazione del documento di indirizzo è stato predisposto con il contributo del comitato scientifico	
Paesaggio	MATE soc coop ve + PROM ITALIA srl João Antonio Ribeiro Ferreira Nunes, Andrea Mosaglatto, Fabio Tarzioli, Carlo Sartoncini, Tommaso Cesaro, Giovanni Trentanovi
Forme e qualità dell'abitare - Azioni e strumenti per la rigenerazione	Politecnico di Milano – Dipartimento di Architettura e Studi Urbani Patrizia Gabellini, Paola Sevaldi, Federico Zanfi, Chiara Merlini e la collaborazione di Cristiana Mattioli, Cecilia Salbene, Francesca Sciritano
Mobilità	Jacopo Cigognetti
ha curato il coordinamento delle attività del Comitato Scientifico	Patrizia Gabellini
Il piano è stato arricchito anche grazie ai contributi di:	
direttore generale del Comune di Modena fino al 30/09/2020	Fino Dosi
dirigente responsabile del servizio Urbanistica fino al 28/02/2017	Marcello Capucci
per approfondimenti del sistema produttivo	CAP – Consorzio Aree Produttive
coordinamento ufficio di piano dal 15/04/2018 al 31/08/2018	Luca Bianculli e Silvia Berni
	Barbara Marangoni
Comitato Interistituzionale Regione Emilia Romagna e Provincia di Modena	Per la Regione Emilia Romagna: Roberto Gabrielli e Barbara Venosti, per la Provincia di Modena Antonella Manicardi e Annalisa Vita

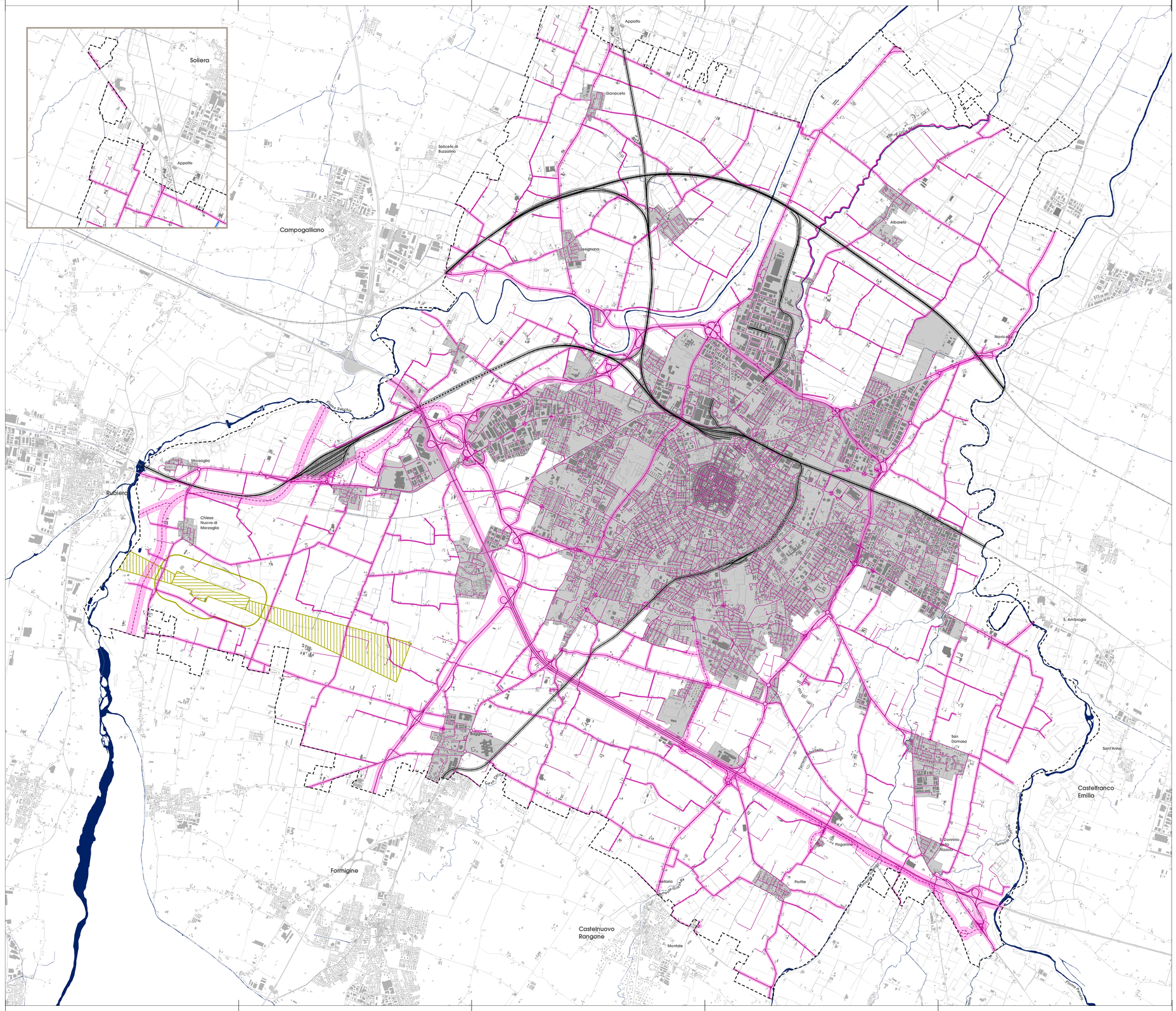

LEGENDA

SISTEMI ED ELEMENTI SOVRACOMUNALI

STRADE
- Assi stradali categoria A-B-C-D-Fextraurbana-Fvicinale-Fbis
- Assi stradali categoria Einterquartiere-Equartiere-Furbana-Ciclopedonale-Carraia
- Assi stradali previsioni PUM5 a 5 e 10 anni
- Zona di rispetto alle strade (CDS 285/92)
- Zona di rispetto alle nuove strade

LINEE FERROVIARIE
- Assi linee ferroviarie
- Assi linee ferroviarie interrate
- Zona di rispetto alle ferrovie statali e locali

AEROPORTO
- Perimetro dell'aeroporto
- Zone di rispetto - 300 metri dall'aeroporto (cfr. Piano di Rischio)
- Zone di rispetto - direzioni di atterraggio (cfr. Piano di Rischio)

- Perimetro comunale (ap.47/2018)
- Centro abitato

0 375 750 1.500 2.250 3.000 Meters