

Sezione 01

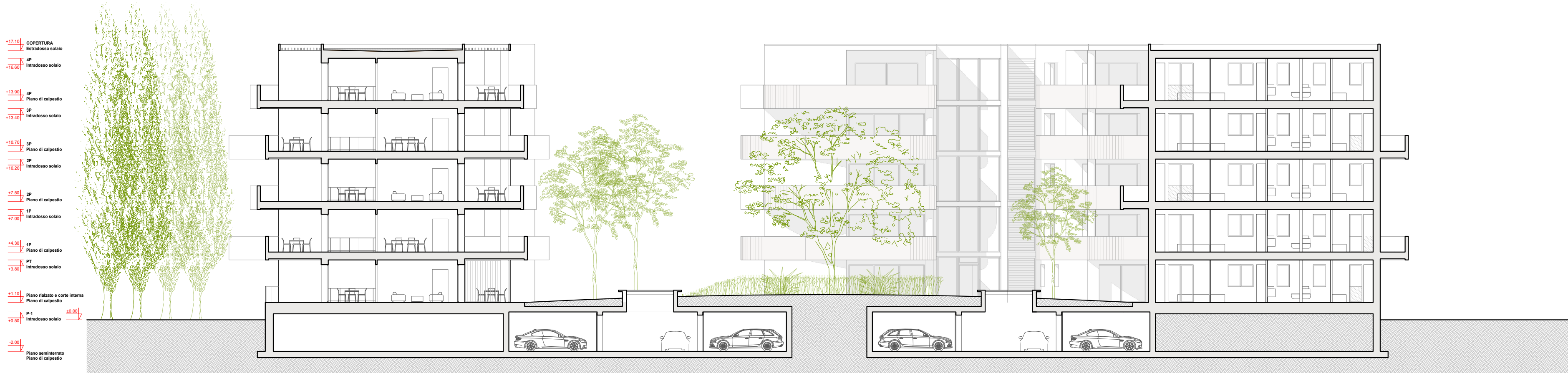

Sezione 02



Sezione 03

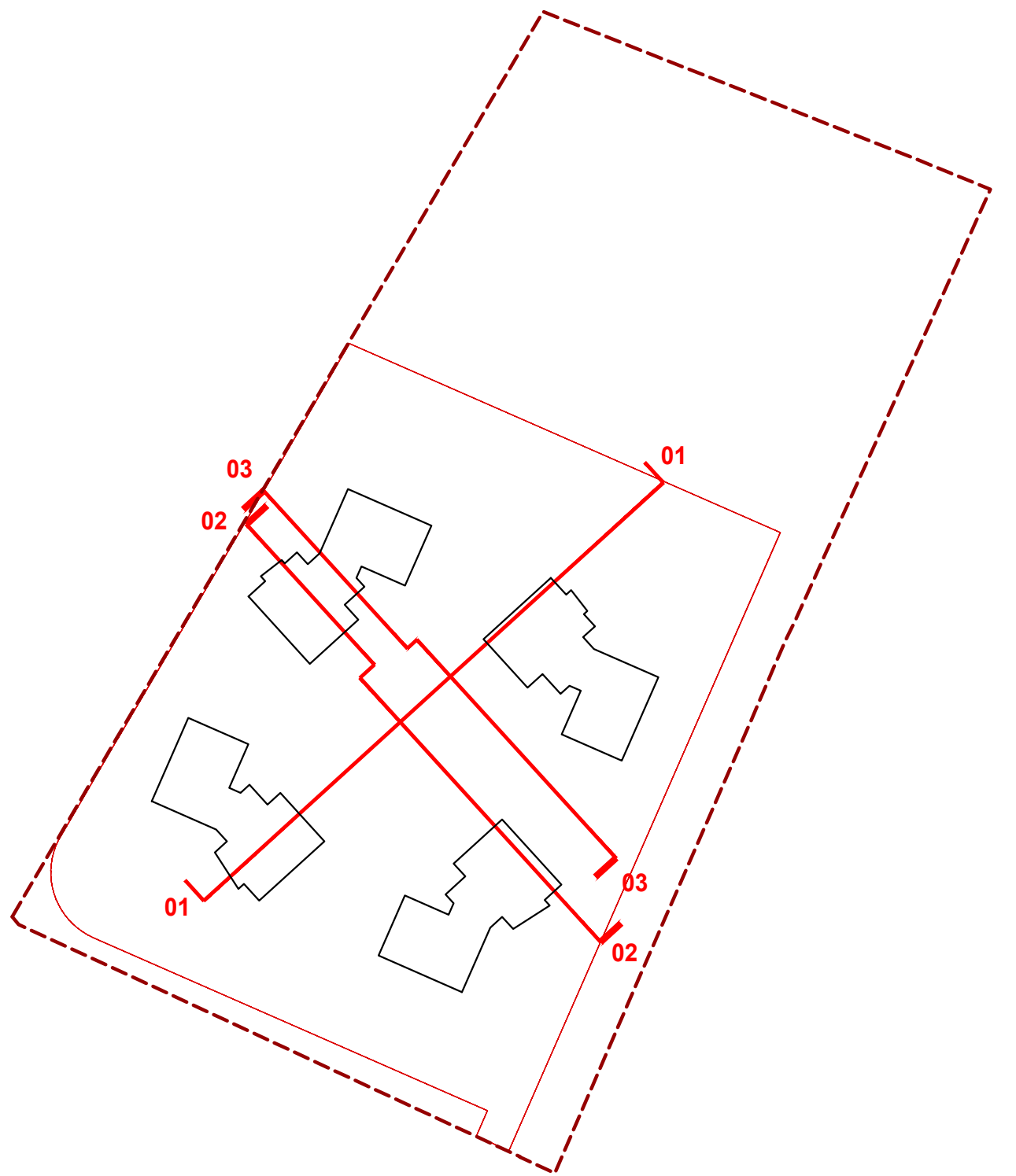

COMUNE DI MODENA

ACCORDO OPERATIVO AI SENSI DELL'ART.38 L.R.24/2017
RIGENERAZIONE AD USO RESIDENZIALE DEL COMPARTO EX CASERME
Via Giardini - Modena

COMMITTENTE

CESA COSTRUZIONI S.r.l.
Via Quintino Sella n.3
20121 Milano (MI)
C.F. e P.IVA 01982540369

PROGETTISTI E CONSULENTI

COORDINAMENTO DI PROGETTO, PROGETTAZIONE URBANISTICA,
PROGETTAZIONE ARCHITETTONICA

TEAM Progetti Sostenibili
Via Torre 5 - 41121 Modena
email: info@ateamprogetti.com
tel. +39 059 7114689
Arch. Lucia Bursi, Arch. Elena Fiocchi, Mirco Sileo

TEAM
progetti sostenibili

PROGETTAZIONE OPERE DI URBANIZZAZIONE E OPERA PUBBLICA

Ingegneri Riuniti
Via G. Pepe, 15 - 41126 Modena
e-mail: info@ingegneririuniti.it
Tel. 059.33.52.08 - Fax 059.33.32.21
CO.UU. Dott. Ing. Federico Salardi, Dott.ssa Ing. Erica Guesconi
Opere stradali: Dott. Ing. Lorenzo Ferrari, Dott. Ing. Davide Galliani

CONSULENZA GEOLOGICA, IDRAULICA E SISMICA

Dott. Geol. Valeriano Franchi
Viale Caduti in Guerra 1 - 41121 Modena
email: valerianofranchi@gmail.com
tel. +39 335 6611883

CONSULENZA ACUSTICA, QUALITA' DELL'ARIA E MOBILITA'

Praxis Ambiente Srl
Via Canaletto Centro 476/A - 41121 Modena
email: info@praxisambiente.it
tel. +39 059 454000
Dott. Carlo Odorici - Ing. Roberto Odorici

PROGETTO DEL VERDE

Dott. Paolo Filetto
email: paolofiletto@praxisambiente.it
tel. 339 5910874

CONSULENZA ARCHEOLOGICA

AR/S Archeosistemi S.C.
Via Nove Martiri 11/A - Reggio Emilia (RE)
email: barbarasassi@archeosistemi.it
tel. +39 0522 532094
Dott.ssa Barbara Sassi

NOME FILE: GIA_AO_PU_T15	ELABORATO DA: EF	APPROVATO DA: FB	OGGETTO: Accordo Operativo ai sensi dell'art.38 L.R.24/2017 Rigenerazione ad uso residenziale del comparto Ex Caserme di Via Giardini
CARTELLA: I:\work originale\archivio generale\148 zendo\2_via giardini\4 progetto\01_edilabili\03_dwg\gia_tavole	PROTOCOLLO: 148	TITOLO ELABORATO: Sezioni	CODICE ELABORATO: GIA_AO_PU_T15
REV. DATA NOTE		SCALA: 1:200	DATA: 03/05/2024
COLLABORATORI Arch. Elena Fiocchi			