

REGOLE AREA SGAMBAMENTO CANI



**DEVO ESSERE REGOLARMENTE
ISCRITTO ALL'ANAGRAFE CANINA**



**DEVO ESSERE VACCINATO E
TRATTATO CON ANTIPARASITARI**

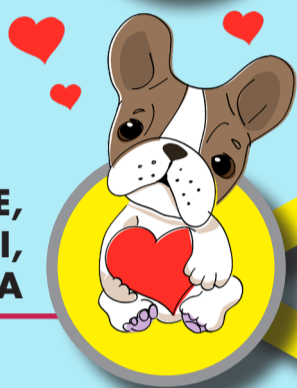

**SE SONO IN CALORE,
MALATO O CON LE PULCI,
NON FARMI ENTRARE NELL'AREA**



**NON DARMICI CIBO E NON USARE
GIOCHI PER NON CREARE
COMPETIZIONE TRA ME E I MIEI AMICI**

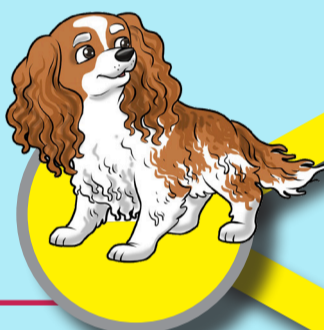

**SORVEGLIAMMI SEMPRE, COSÌ
DA EVITARE DANNI A COSE,
PERSONE E ALTRI ANIMALI**



**TIENIMI AL GUINZAGLIO FINO
ALL'INTERNO DELL'AREA**

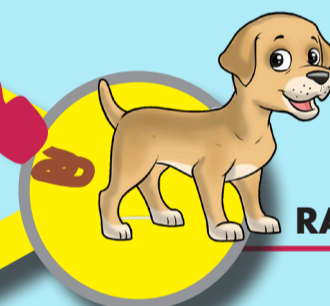

RACCOGLI LE MIE DEIEZIONI



**CONTROLLA CHE MI COMPORTI
BENE E SIA RISPETTOSO
CON GLI ALTRI CANI**



**NON SOSTIAMO TROPPO
TEMPO SE ALTRI AMICI
VOGLIONO ENTRARE**

CHIUSO



**ASSICURATI CHE IL CANCELLO
SIA SEMPRE CHIUSO**

**REGOLA PIÙ IMPORTANTE
USA IL BUONSENSO!**



Comune
di Modena

