

PROVINCIA DI MODENA COMUNE DI MODENA

Settore Ambiente e Protezione Civile

Ufficio Attività Estrattive

OGGETTO

**ATTUAZIONE DEL PIANO DELLE ATTIVITÀ
ESTRATTIVE DEL COMUNE DI MODENA.
POLO ESTRATTIVO INTERCOMUNALE N. 5
PEDERZONA - FASE A.**

DATA EMISSIONE

31 LUG. 2014

DATA RILIEVO

FILENAME

13-115-I12-C-R6_Foto.pdf

REV. N.

IN DATA

PROGETTO

STUDIO IMPATTO AMBIENTALE

**PIANO DI COLTIVAZIONE E
SISTEMAZIONE CAVA DI GHIAIA
E SABBIA "AREA-I12"**

TITOLO

DOCUMENTAZIONE FOTOGRAFICA

ELAB.

C06

SCALA

PROPRIETÀ

BETONROSSI S.P.A.

Via Caorsana, 11 - 29122 Piacenza (PC)

ESERCENTE

BETONROSSI S.P.A.

Via Caorsana, 11 - 29122 Piacenza (PC)

PROGETTISTA

Dott. Geol. Stefano Cavallini

COLLABORATORI

Ing. Lorenza Cuoghi

Dott. Geol. Mara Damiani

CONSULENZE SPECIALISTICHE

GEODES

Via Michelangelo, 1 - 41051 Castelnuovo Rangone (MO)
Tel: 059-536629 - Fax: 059-5331612
e-mail: geodes.ri@tiscali.it
PEC: geodes@pec.geodes-ri.it



Studio Geologico Associato

DOLCINI - CAVALLINI

Via Michelangelo 1 - 41051 Castelnuovo Rangone (MO)
Tel: 059-535499 - Fax: 059-5331612
e-mail: egado@tiscali.it
PEC: geodes@pec.geodes-ri.it
C.F. e P. IVA: 02350480360

Reg. Impr. Modena n° 02625920364
Cap. Soc. 10.200 euro I.v.
C.F. e P. IVA: 02625920364

- Figura 1:** Visione aerea dell’area di intervento con indicazione dei punti di presa fotografica (©Bing Mappe 2013)..... 3
- Figura 2:** Vista da sud del confine sud della cava “Area I12”, sullo sfondo si nota l’argine di mitigazione posto a protezione della precedente fase estrattiva unitamente alla recinzione, allestita coi cartelli monitori ogni 40 m. Sono visibili i sostegni della linea telefonica interferente con gli scavi, nei confronti della quale sarà necessario chiedere l’avvicinamento in deroga alle distanze di sicurezza. 4
- Figura 3:** Vista dell’angolo sud-est della cava “Area I12”. In primo piano cumuli di cappellaccio con vegetazione spontanea, relativi all’esercizio della cava Gazzuoli-Mo, esercita dalla stessa Betonrossi S.p.A.; lungo il perimetro di cava si nota l’argine di mitigazione già presente su tutto il perimetro della cava “Area I12”, che verrà mantenuto anche con l’avanzamento degli scavi. Al centro, sullo sfondo, la proprietà “Bonacini-Muratori”, adiacente a Via Gazzuoli, protetta da una matura coltre vegetazionale.. 4
- Figura 4:** Vista dell’angolo sud-ovest della cava “Area I12”. Sulla destra un cumulo di cappellaccio con vegetazione spontanea relativi alla cava Gazzuoli-Mo, esercita dalla stessa Betonrossi S.p.A.; lungo il perimetro di cava si nota l’argine di mitigazione già presente su tutto il perimetro dell’area I12, che verrà mantenuto anche con l’avanzamento degli scavi. 5
- Figura 5:** Vista da sud della porzione settentrionale della cava “Area I12” a confine con la cava “Area I10”; sulla destra cumulo di terreno con vegetazione spontanea. Sullo sfondo al centro la località Casino Forgieri; sulla destra l’argine di mitigazione in essere posto sul confine orientale dell’area di intervento. 5



Figura 1: Visione aerea dell'area di intervento con indicazione dei punti di presa fotografica (©Bing Mappe 2013)



Figura 2: Vista da sud del confine sud della cava "Area I12", sullo sfondo si nota l'argine di mitigazione posto a protezione della precedente fase estrattiva unitamente alla recinzione, allestita coi cartelli monitori ogni 40 m. Sono visibili i sostegni della linea telefonica interferente con gli scavi, nei confronti della quale sarà necessario chiedere l'avvicinamento in deroga alle distanze di sicurezza.

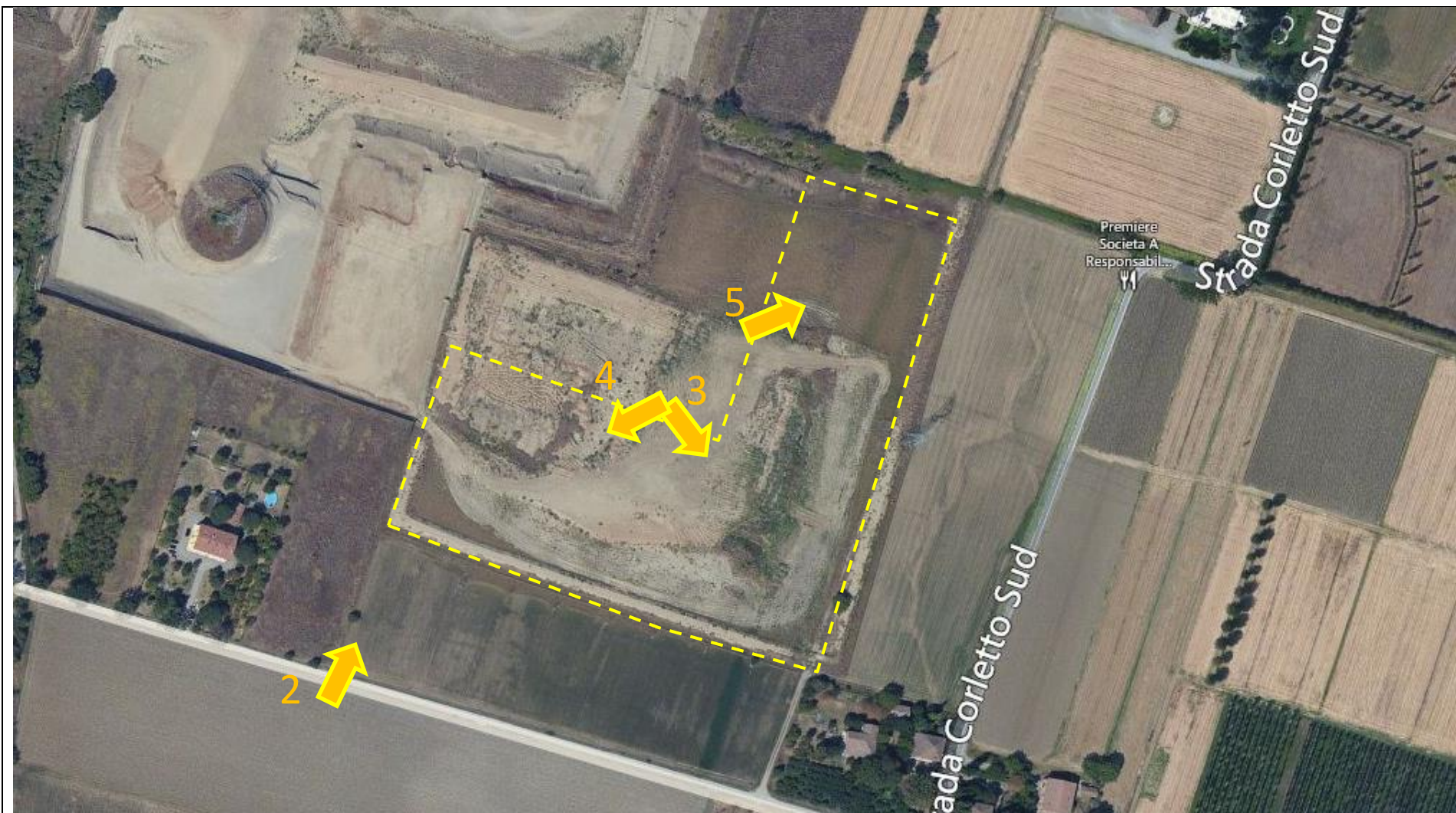

Figura 3: Vista dell'angolo sud-est della cava "Area I12". In primo piano cumuli di cappellaccio con vegetazione spontanea, relativi all'esercizio della cava Gazzuoli-Mo, esercita dalla stessa Betonrossi S.p.A.; lungo il perimetro di cava si nota l'argine di mitigazione già presente su tutto il perimetro della cava "Area I12", che verrà mantenuto anche con l'avanzamento degli scavi. Al centro, sullo sfondo, la proprietà "Bonacini-Muratori", adiacente a Via Gazzuoli, protetta da una matura coltre vegetazionale



Figura 4: Vista dell'angolo sud-ovest della cava "Area I12". Sulla destra un cumulo di cappellaccio con vegetazione spontanea relativi alla cava Gazzuoli-Mo, esercita dalla stessa Betonrossi S.p.A.; lungo il perimetro di cava si nota l'argine di mitigazione già presente su tutto il perimetro dell'area I12, che verrà mantenuto anche con l'avanzamento degli scavi.



Figura 5: Vista da sud della porzione settentrionale della cava "Area I12" a confine con la cava "Area I10"; sulla destra cumulo di terreno con vegetazione spontanea. Sullo sfondo al centro la località Casino Forgieri; sulla destra l'argine di mitigazione in essere posto sul confine orientale dell'area di intervento.