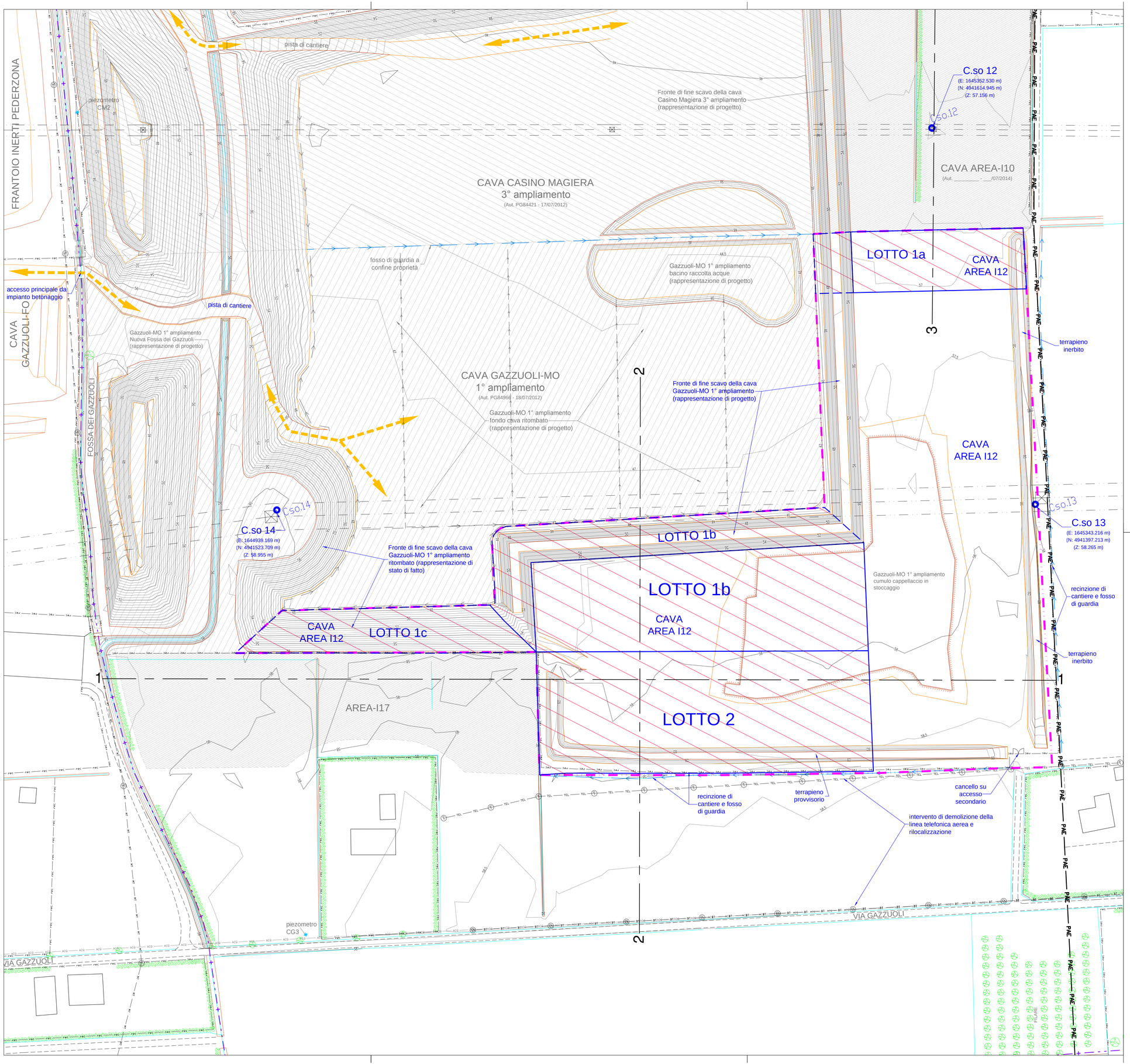

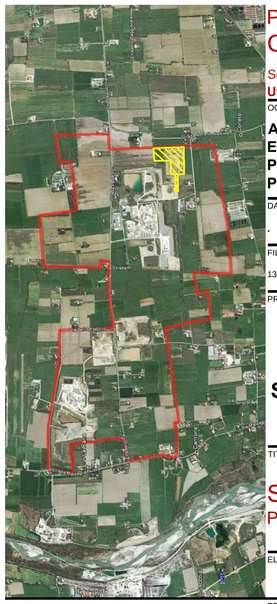

PROVINCIA DI MODENA

COMUNE DI MODENA

Settore Ambiente e Protezione Civile

Ufficio Attività Estrattive

OGGETTO

ATTUAZIONE DEL PIANO DELLE ATTIVITÀ ESTRATTIVE DEL COMUNE DI MODENA. POLO ESTRATTIVO INTERCOMUNALE N. 5 PEDERZONA - FASE A.

DATA EMISSIONE	DATA RILIEVO	
.	Settembre 2013	
FILENAME	**REV. N.**	**IN DATA**
13-115-I12-CT2i_Sdf.dwg	1	02/01/2015

PROGETTO

STUDIO IMPATTO AMBIENTALE

PIANO DI COLTIVAZIONE E SISTEMAZIONE CAVA DI GHIAIA E SABBIA "AREA-I12"

TITOLO

STATO DI FATTO

PLANIMETRIA A CURVE DI LIVELLO

ELAB. **CT2i** SCALA **1:1'000**

PROPRIETÀ

BETONROSSI S.P.A.
Via Caorsana, 11 - 29122 Piacenza (PC)

ESERCENTE

BETONROSSI S.P.A.
Via Caorsana, 11 - 29122 Piacenza (PC)

PROGETTISTA

Dott. Geol. Stefano Cavallini

GEODES s.r.l.
Via Michelangelo, 1 - 41051 Castelnuovo Rangone (MO)
Tel: 059-536429 - Fax: 059-5331612
e-mail: geodes.srl@tiscali.it
PEC: geodes@pec.geodes-srl.it

Reg. Impr. Modena n° 02625920364
Cap. Soc. 10.200 euro i.v.
C. F. e P. IVA: 02625920364

COLLABORATORI

Ing. Lorenza Cuoghi .
Dott. Geol. Mara Damiani .

CONSULENZE SPECIALISTICHE

Studio Geologico Associato
DOLCINI - CAVALLINI
Via Michelangelo, 1 - 41051 Castelnuovo Rangone (MO)
Tel: 059-536499 - Fax: 059-5331612
e-mail: sgadc@tiscali.it
PEC: geodes@pec.geodes-srl.it
C. F. e P. IVA: 02350480360

A norma di legge ci riserviamo la proprietà dell'elaborato con divieto di riprodurlo o renderlo noto a terzi o Ditte concorrenti senza nostra autorizzazione scritta

LEGENDA

- PAE — Limite Polo 5
- Area di intervento, in disponibilità
- Limite lotti di scavo e aree pertinenza di scavo (scarpate di rilascio)
- Aree estrattive limitrofe, autorizzate e/o di progetto
- Viabilità di cantiere e direzione dei mezzi da e verso viabilità pubblica
- C50.39 — Caposaldo quotato
- 50 — Scarpate di scavo (ciglio/piede) e isoipse in metri s.l.m. (eq. 0.50 m)
- a, b — Reticolo idrografico esistente: a) fossi, b) scoli
- Fosso di guardia
- Fosso di guardia desunto - rappresentazione di progetto cava GAZZUOLI-MO 1° Ampl.
- REC — Recinzioni
- a, b — Viabilità principale (a), secondaria e/o carraie (b)
- BT a, MT b — Elettrodotto di bassa tensione (BT) e sostegno; Elettrodotto di media tensione (MT) e sostegno
- TEL — Linea telefonica (TEL) aerea e sostegno
- Elettrodotto di alta tensione (AT) e sostegno
- Traccia di sezione