

PROVINCIA DI MODENA COMUNE DI MODENA

Settore Ambiente e Protezione Civile

Ufficio Attività Estrattive

OGGETTO

**ATTUAZIONE DEL PIANO DELLE ATTIVITÀ
ESTRATTIVE DEL COMUNE DI MODENA.
POLO ESTRATTIVO INTERCOMUNALE N. 5
PEDERZONA - FASE A.**

PROGETTO

STUDIO IMPATTO AMBIENTALE

**PIANO DI COLTIVAZIONE E
SISTEMAZIONE CAVA DI GHIAIA
E SABBIA "AEROPORTO 2015"**

TITOLO

DOCUMENTAZIONE FOTOGRAFICA

ELAB.

CR6

DATA EMISSIONE

22 DIC. 2015

FILENAME

REV. N.

IN DATA

15-096-AER-CR6_DocFoto.pdf

0

PROPRIETÀ

UNICAL S.P.A.

Via Luigi Buzzi, 6 - 15033 Casale Monferrato (AL)

ESERCENTE

GRANULATI DONNINI S.P.A.

Via Cave Montorsi, 27/A - 41126 Loc. San Damaso (MO)

PROGETTISTA

Dott. Geol. Stefano Cavallini

Studio Geologico Associato

DOLCINI - CAVALLINI

Via Michelangelo, 1 - 41051 Castelnovo Rangone (MO)

Tel: 059-535499 - Fax: 059-5331612

e-mail: sgadc@tiscali.it

PEC: geodes@pec.geodes-srl.it

C. F. e P. IVA: 02350480360

COLLABORATORI

Ing. Simona Magnani

Ing. Lorenza Cuoghi

Arch. I. Lorenzo Ferrari

Dott. Geol. Mara Damiani

CONSULENZE SPECIALISTICHE



GEODES s.r.l.

Via Michelangelo, 1 - 41051 Castelnovo Rangone (MO)

Tel: 059-535429 - Fax: 059-5331612

e-mail: geodes.srl@tiscali.it

PEC: geodes@pec.geodes-srl.it

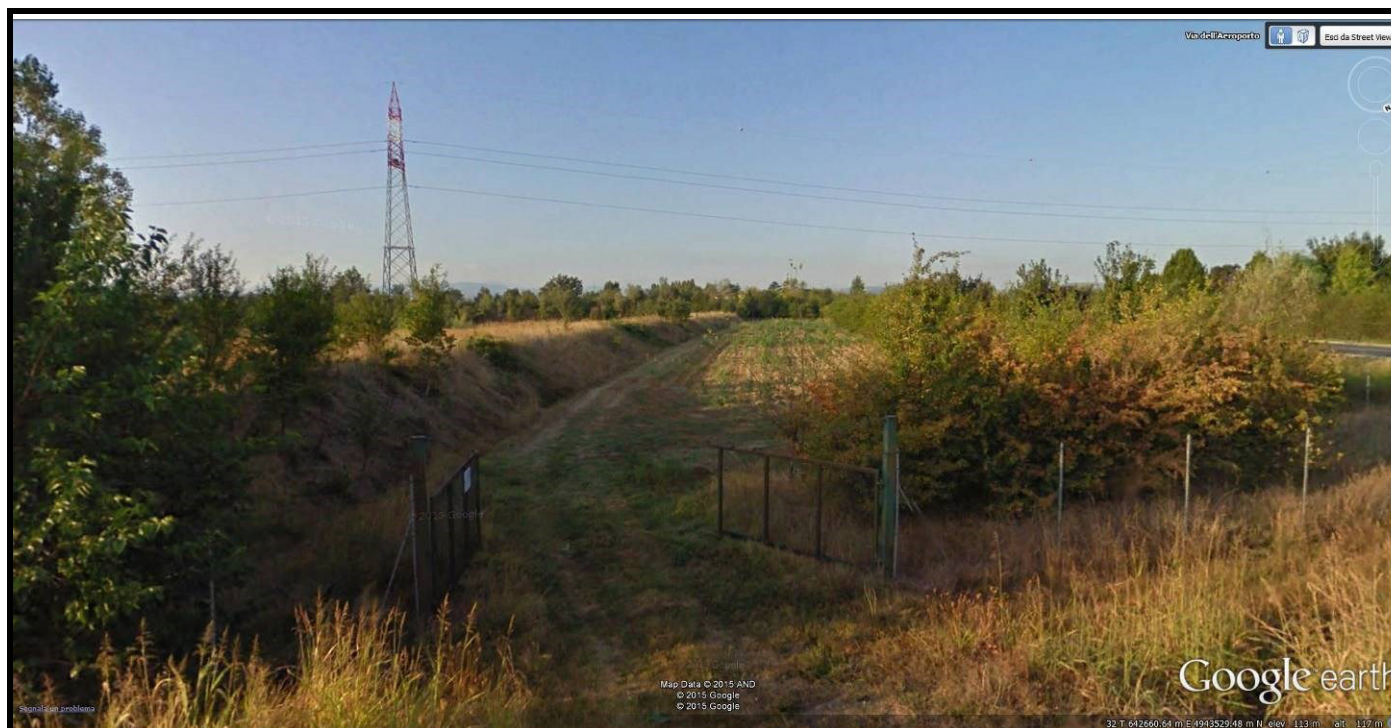

Cava “AEROPORTO 2015”

1 Foto sopra:

Panoramica vista da nord del lotto C. In primo piano un cancello esistente per l’accesso all’area. Sulla sinistra argine di mitigazione provvisorio che sarà demolito. Sulla destra siepi e filari di mitigazione esistenti parallelamente alla SP 15.

2 Foto sotto:

Panoramica del lotto C dal vertice nord-ovest; in primo piano l’argine di mitigazione esistente che sarà demolito in fase di scavo.





3 Foto sopra:

Vista da sud-est della porzione sud della cava Aeroporto 2015 a confine con la cava Menozzi-I2. In primo piano il cumulo di materiale ghiaioso oggetto del lotto D. Sullo sfondo il rilevato del nuovo Rio Ghiarola.

4 Foto destra:

Vista della porzione orientale del lotto D, ancora integra a quota piano campagna, a confine con la cava Corpus Domini.



5 Foto destra:

Vista verso ovest del settore est della cava: sullo sfondo è visibile il rilevato del nuovo Rio Ghiarola; a destra, la scarpata nord e l'argine di mitigazione sistemati e rinverditi.

6 Foto sotto al centro:

Panoramica del settore est della cava dal vertice nord-ovest: sulla dx il rilevato del nuovo Rio Ghiarola; a sx la scarpata nord e l'argine di mitigazione sistemati; sullo sfondo il lotto D (freccia rossa).

7 Foto sotto in basso:

Vista da Est del settore est della cava.





8 Foto sinistra:

Panoramica del settore ovest della cava dal vertice nord-est: sulla destra la scarpata nord e l'argine di mitigazione sistemati e rinverditi; al centro il fondo cava ritombato ed inerbito; sullo sfondo la scarpata est del lotto C, già ritombata ma oggetto di rimodellamento.

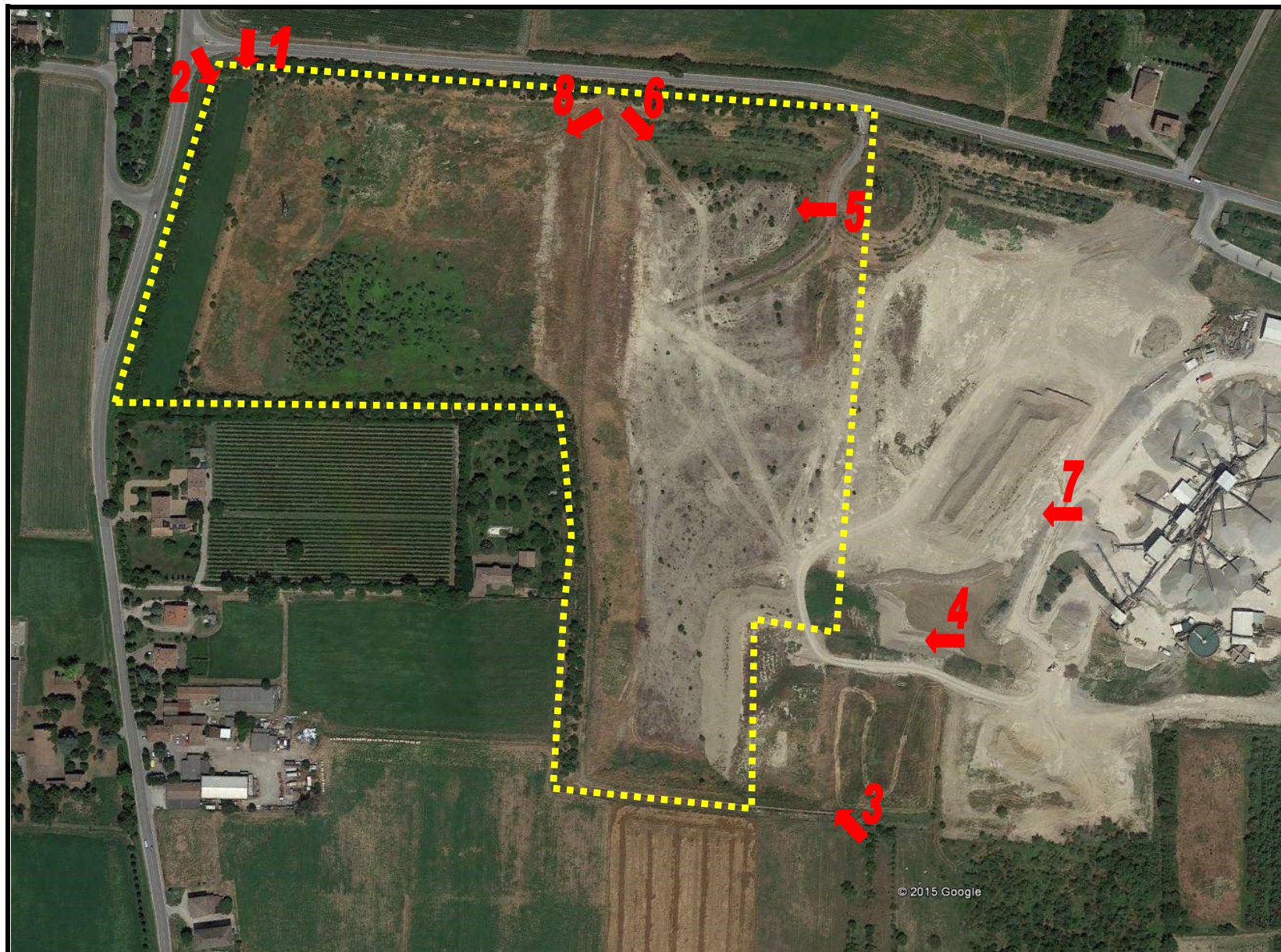

Cava “AEROPORTO
2015”

PUNTI PRESA
FOTOGRAFICI

↓ 1