

PROVINCIA DI MODENA  
COMUNE DI MODENA

Settore Ambiente e Protezione Civile  
**Ufficio Attività Estrattive**

OGGETTO

**ATTUAZIONE DEL PIANO DELLE ATTIVITÀ  
ESTRATTIVE DEL COMUNE DI MODENA.  
POLO ESTRATTIVO INTERCOMUNALE N. 5  
PEDERZONA - FASE A.**

PROGETTO

**STUDIO IMPATTO AMBIENTALE**

**PIANO DI COLTIVAZIONE E  
SISTEMAZIONE CAVA DI GHIAIA  
E SABBIA "AEROPORTO 2015"**

TITOLO

**PROGETTO**  
ESCAVAZIONE LOTTI C e D  
PLANIMETRIA A CURVE DI LIVELLO

ELAB.  
**CT3**

SCALA  
**1:1'000**

DATA EMISSIONE

DATA RILIEVO  
08/2015

FILENAME

REV. N.

IN DATA

15-096-AER-CT3\_Scavo.dwg

0

22/12/2015

PROPRIETÀ

**UNICAL S.P.A.**  
Via Luigi Buzzi, 6 - 15033 Casale Monferrato (AL)

ESERCENTE

**GRANULATI DONNINI S.P.A.**  
Via Cave Montorsi, 27/A - 41126 Loc. San Damaso (MO)

PROGETTISTA

**Dott. Geol. Stefano Cavallini**  
  
Studio Geologico Associato  
**DOLCINI - CAVALLINI**  
Via Michelangelo, 1 - 41051 Castelnovo Rangone (MO)  
Tel. 059/530581 - Fax. 059/531812  
e-mail: spadolci@tin.it  
P.E.C. geodolcini@geodes.it

COLLABORATORI

**Ing. Simona Magnani**  
**Ing. Lorenza Cuoghi**  
**Arch. I. Lorenzo Ferrari**  
**Dott. Geol. Mara Damiani**

CONSULENZE SPECIALISTICHE

Via Michelangelo, 1 - 41051 Castelnovo Rangone (MO)  
Tel. 059/530581 - Fax. 059/531812  
e-mail: geodes@geodes.it  
P.E.C. geodes@geodes.it

C.F. e P. IVA: 02350490360

A norma di legge ci riserviamo la proprietà dell'elaborato con divieto di riprodurlo o renderlo noto a terzi o Dittie concorrenti senza nostra autorizzazione scritta

**LEGENDA**

- Limite di Polo 5
- Limite Comunale Formigine - Modena
- Recinzione
- Traccia di sezioni di progetto
- Isoipse in metri s.l.m. - equidistanza 0.5 m
- Argini di mitigazione in terra rinverditi
- Siepi e filari di mitigazione esistenti
- Aree sistemate ed inerbite

**ELEMENTI DI PROGETTO**

- Direzione dei mezzi da e verso le aree di cava
- Area di Intervento in disponibilità / Recinzione
- Area di scavo pregressa
- Area di scavo in progetto
- Area assoggettata a titolo edilizio: Permesso di Costruire prot. 1719/2013
- Area da rimodellare
- Area stoccaggio temporaneo terreno vegetale
- Area di rispetto da derogare
- Aree estrattive limitrofe e/o non oggetto di intervento



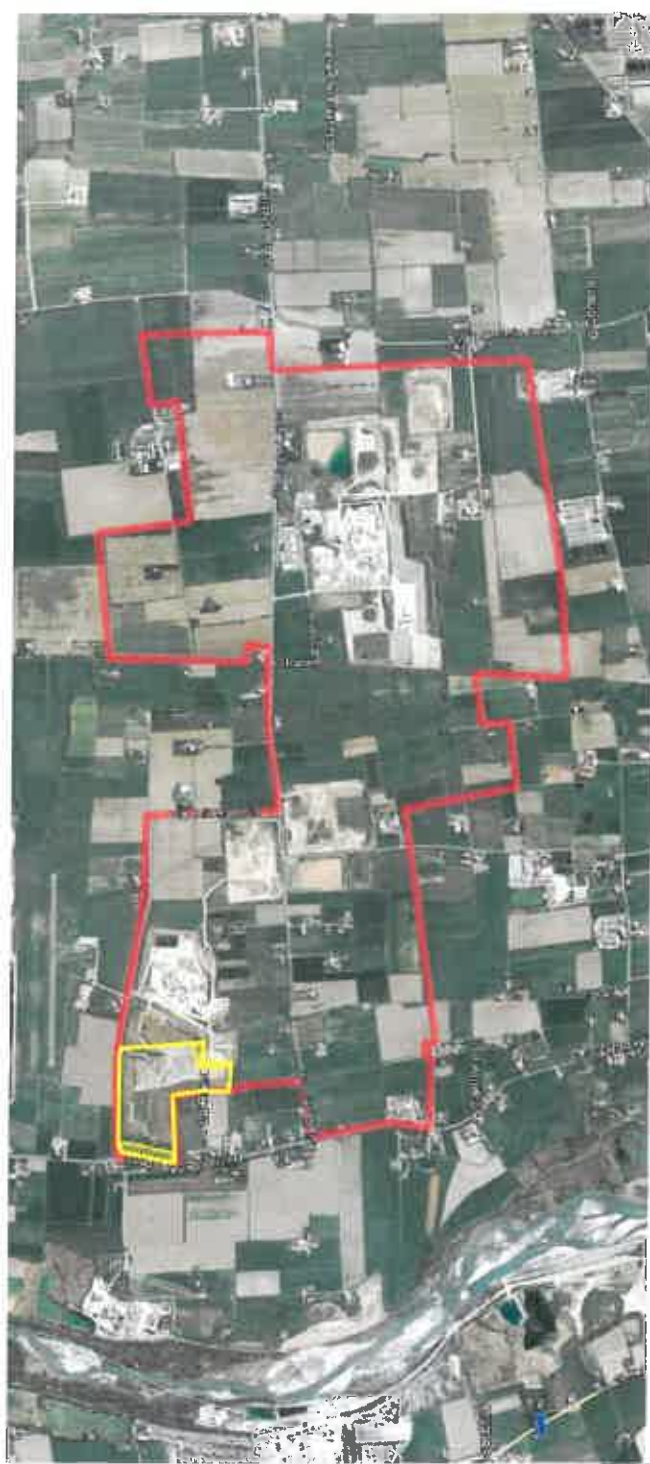

# PROVINCIA DI MODENA COMUNE DI MODENA

Settore Ambiente e Protezione Civile  
Ufficio Attività Estrattive

OGGETTO

**ATTUAZIONE DEL PIANO DELLE ATTIVITÀ  
ESTRATTIVE DEL COMUNE DI MODENA.  
POLO ESTRATTIVO INTERCOMUNALE N. 5  
PEDERZONA - FASE A.**

PROGETTO

**STUDIO IMPATTO AMBIENTALE**

**PIANO DI COLTIVAZIONE E  
SISTEMAZIONE CAVA DI GHIAIA  
E SABBIA "AEROPORTO 2015"**

TITOLO

**PROGETTO  
ESCAVAZIONE LOTTI C e D  
PLANIMETRIA A CURVE DI LIVELLO**

ELAB.

**CT3**

SCALA

**1:1'000**

DATA EMISSIONE

**22 DIC. 2015**

DATA RILIEVO

**08/2015**

FILENAME

**15-096-AER-CT3\_Scavo.pdf**

REV. N.

**0**

IN DATA

PROPRIETÀ

**UNICAL S.P.A.**

Via Luigi Buzzi, 6 - 15033 Casale Monferrato (AL)

**GRANULATI DONNINI S.p.A.**

Via Cave Montorsi, 27/A

SAN DAMASO

41100 MODENA (MO)

Cap. Soc. € 20.000.000,00 int. vers.  
C.F. - P.IVA - REG. IMP.: 02242950364

ESERCENTE

**GRANULATI DONNINI S.P.A.**

Via Cave Montorsi, 27/A - 41126 Loc. San Damaso (MO)

PROGETTISTA

**Dott. Geol. Stefano Cavallini**

Studio Geologico Associato

**DOLCINI - CAVALLINI**

Via Michelangelo, 1 - 41051 Castelnovo Rangone (MO)

Tel: 059-535499 - Fax: 059-5331612

e-mail: sgadc@tiscali.it

PEC: geodes@pec.geodes-srl.it

C. F. e P. IVA: 02350480360

COLLABORATORI

**Ing. Simona Magnani**

**Ing. Lorenza Cuoghi**

**Arch. I. Lorenzo Ferrari**

**Dott. Geol. Mara Damiani**

CONSULENZE SPECIALISTICHE



**GEODES s.r.l.**

Via Michelangelo, 1 - 41051 Castelnovo Rangone (MO)

Tel: 059-536629 - Fax: 059-5331612

e-mail: geodes.srl@tiscali.it

PEC: geodes@pec.geodes-srl.it