Provincia di Modena
Comune di Modena

Piano Comunale di emergenza

Risorse

Scheda 10

COMUNE DI MODENA
Settore Ambiente, Protezione Civile, Patrimonio e Sicurezza del Territorio

Responsabile del Settore
Arch. Fabrizio Lugli

Responsabile del Servizio
Ing. Loris Benedetti

Gruppo di lavoro:
Ing. Sara Toniolo
Geom. Paolo Barbieri
Geom. Marco Stasino

PIANO COMUNALE DI PROTEZIONE CIVILE

AREE DI EMERGENZA

Scheda n. 10

Tav. N.	Scala	Data	Prot.
10.1	1:25000	2018	

Legenda:

AREE DI ATTESA
1 Parcheggio Polo Leonardo
2 Parcheggio Polisportiva Madonnina
3 Parcheggio Polisportiva Villa D'oro
4 Parcheggio Pala Molza
5 Parcheggio Polisportiva "Polivalente 87 - G. Pini"
6 Parcheggio Parco Amendola Sud
7 Parcheggio Palapanini
8 Parcheggio Polisportiva Modena Est
9 Parcheggio Scambiatore
10 Parcheggio Polisportiva Quattro Ville
11 Area inghiaiata Polisportiva Albareto
12 Parcheggio Palestra/Scuola
13 Parcheggio est Polisportiva S. Donnino
14 Parcheggio Polisportiva "Union 81"
15 Parcheggio di fronte Polisportiva Baggiovara
16 Parcheggio Polisportiva Cognentese
17 Parco Via Falcone e Borsellino
18 Parco
19 Campo da calcetto asfaltato
20 Parco

AREA DI ACCOGLIENZA COPERTA
1 Palanderlini
2 Pala Molza
3 Palestra scuola media "Lanfranco"
4 Palestra scuola media "Ferraris"
5 Chiesa Gesù Redentore

AREA DI ACCOGLIENZA SCOPERTA
1 Parcheggio Chiesa Gesù Redentore
2 Parco Ferrari
3 Anello esterno parco Novi Sad
4 Parcheggio area spettacoli itineranti (sud)
5 Area inghiaiata Polisportiva "Polivalente 87-G. Pini"
6 Parcheggio Polisportiva Saliceta San Giuliano
7 Piazzale stazione Quattro Ville
8 Parcheggio Polisportiva Albareto
9 Parcheggio Polisportiva S. Damaso
10 Parcheggio Ovest Polisportiva S.Donnino
11 Campo sportivo Polisportiva "Union 81"
12 Parcheggio Polisportiva Baggiovara
13 Parco Melotti
14 Camping Caravan

AREA DI AMMASSAMENTO
1 Parco Ferrari
2 Parcheggio area spettacoli itineranti (nord)
3 Area Polifunzionale presso CUP

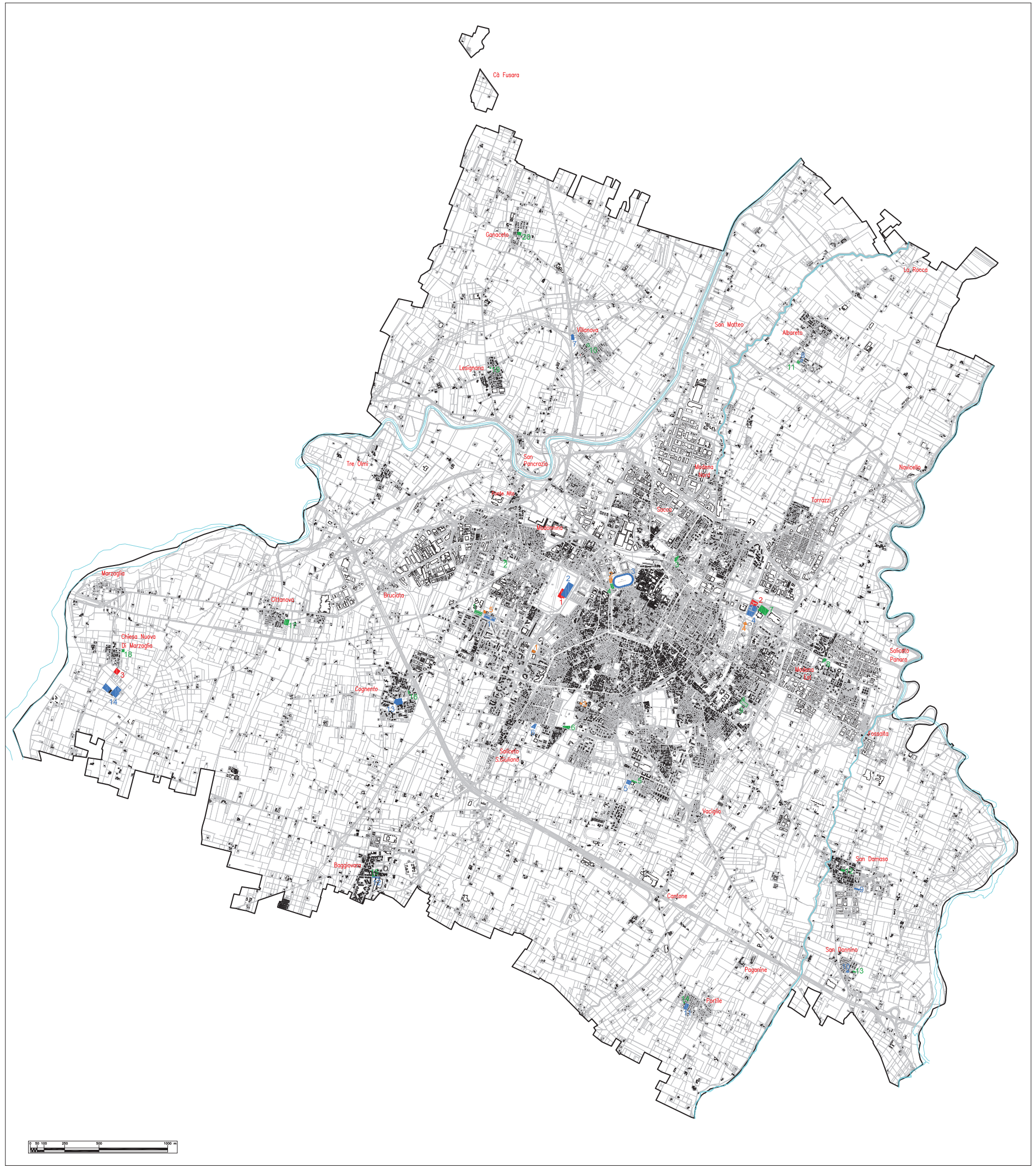

COMUNE DI MODENA

Elenco gestione aree di emergenza

***N.b. Una copia delle chiavi delle aree di emergenza deve essere fisicamente presente presso il COC**

N.	Area di attesa (per tutti i tipi di evento)	Luogo/indirizzo			Note
1	Parcheggio Polo Leonardo	Viale Leonardo da Vinci			Modena Ovest
2	Parcheggio Polisportiva Madonnina	Via Don Pasquino Fiorenzi			Modena Ovest
3	Parcheggio Polisportiva Villa D'oro	Via del Lancillotto			Modena Nord
4	Parcheggio PalaMolza	Viale Molza			Modena Centro
5	Parcheggio Polisportiva "Polivalente 87 – G. Pini"	Viale Pio La Torre			Modena Sud
6	Parcheggio Parco Amendola Sud	Via Panni			Modena Sud
7	Parcheggio Palapanini	Viale dello Sport			Modena Est
8	Parcheggio Polisportiva Modena Est	Via 9 Gennaio 1950			Modena Est
9	Parcheggio Scambiatore	Via Gottardi			Modena Est
10	Parcheggio Polisportiva Quattro Ville	Via G. Barbolini			Villanova
11	Area inghiaiata Polisportiva Albareto	Strada Battaglia			Albareto
12	Parcheggio Palestra/Scuola	Via del Gaggiolo			S. Damaso
13	Parcheggio est Polisportiva S. Donnino	Strada Tre Case			S. Donnino
14	Parcheggio Polisportiva "Union 81"	Via Tincani e Martelli			Portile
15	Parcheggio di fronte Polisportiva Baggiovara	Strada Cavezzo			Baggiovara
16	Parcheggio Polisportiva Cognentese	Via Tonini			Cognento
17	Parco Falcone e Borsellino	Via Magnaghi			Cittanova
18	Parco	Via Polacci			Marzaglia
19	Campo da calcetto asfaltato	Via Vigna Verde			Lesignana
20	Parco	Via Cambi			Ganaceto

Le aree di attesa saranno segnalate con apposita cartellonistica.
Sul sito del Comune di Modena sarà data opportuna pubblicità a tali aree.

N.	Area di accoglienza coperta (per tutti i tipi di evento eccetto che per il sisma)	Luogo/indirizzo	Referente per l'attivazione dell'area (chi ha le chiavi)	Recapito	Note
1	Palanderlini	Via Vellani Marchi, 106			Modena Ovest
2	PalaMolza	Viale Molza, 20			Modena Centro
3	Palestra scuola media "Lanfranco"	Via Valli, 40			Modena Sud
4	Palestra scuola media "Ferraris"	Via Divisioni Acqui, 160			Modena Est
5	Chiesa Gesù Redentore	Viale Leonardo da Vinci, 270			Modena Ovest
N.	**Area di accoglienza scoperta (per tutti i tipi di eventi)**	**Luogo/indirizzo**			**Note**
1	Parcheggio Chiesa Gesù Redentore	Viale Leonardo da Vinci, 270			Modena Ovest
2	Parco Ferrari	Viale Italia			Modena Centro
3	Anello esterno parco Novi Sad	Viale Monte Kosica			Modena Centro
4	Parcheggio area spettacoli itineranti (sud)	Viale dello Sport			Modena Est
5	Area inghiaiata Polisportiva "Polivalente 87 – G. Pini"	Viale Pio La Torre, 61			Modena Sud
6	Parcheggio Polisportiva Saliceta San Giuliano	Via Panni			Modena Sud
7	Piazzale Stazione Quattro Ville	Strada delle Quattro Ville			Villanova
8	Parcheggio Polisportiva Albareto	Strada Albareto			Albareto
9	Parcheggio Polisportiva S. Damaso	Stradello Scartazzetta, 53			S. Damaso
10	Parcheggio ovest Polisportiva S. Donnino	Via della Genziana			S. Donnino
11	Campo sportivo Polisportiva "Union 81"	Via Tincani e Martelli, 140			Portile
12	Parcheggio Polisportiva Baggiovara	Strada Cavezzo, 27			Baggiovara
13	Parco Melotti	Via Benzi			Cognento
14	Camping Caravan	Strada Pomposiana			Marzaglia
N.	**Area di ammassamento**	**Luogo/indirizzo**			**Note**
1	Parco Ferrari	Viale Italia			Modena Centro
2	Parcheggio area spettacoli itineranti (nord)	Viale dello Sport			Modena Est
3	Area Polifunzionale presso CUP	Strada Pomposiana, 375			Marzaglia

Le aree di emergenza individuate sono sufficienti per espletare le proprie funzioni nel caso di emergenze conosciute (allagamento conseguente a piene di fiume Secchia e fiume Panaro). Qualora la capacità delle aree di attesa coperte e scoperte risultasse insufficiente, con ordinanza del Sindaco potranno essere utilizzate a tale scopo anche tutte le polisportive.

NavigatoreWeb

01. ATTESA_Parcheggio Polo Leonardo - Viale Leonardo da Vinci

Core Soluzioni Informatiche

1: 2000
EPSG:none

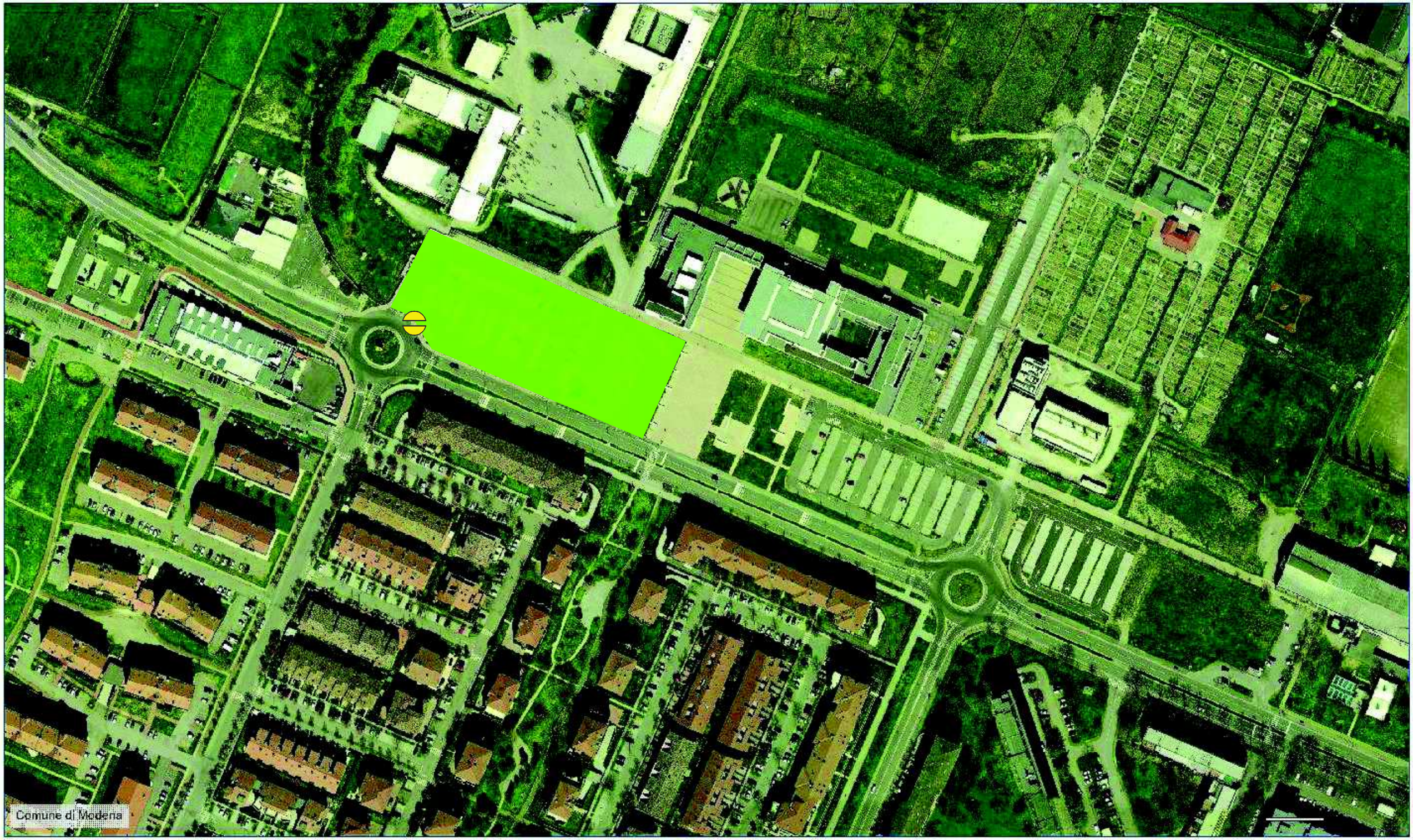

© 2007 Core Soluzioni Informatiche

NavigatoreWeb

02. ATTESA_Parcheggio Polisportiva Madonnina - Via Don Pasquino Fiorenzi

Core Soluzioni Informatiche

1: 1000
EPSG:none

© 2007 Core Soluzioni Informatiche

03. ATTESA_Parcheggio Polisportiva Villa D'oro - Via del Lancillotto

NavigatoreWeb

Core Soluzioni Informatiche

1: 1000
EPSG:none

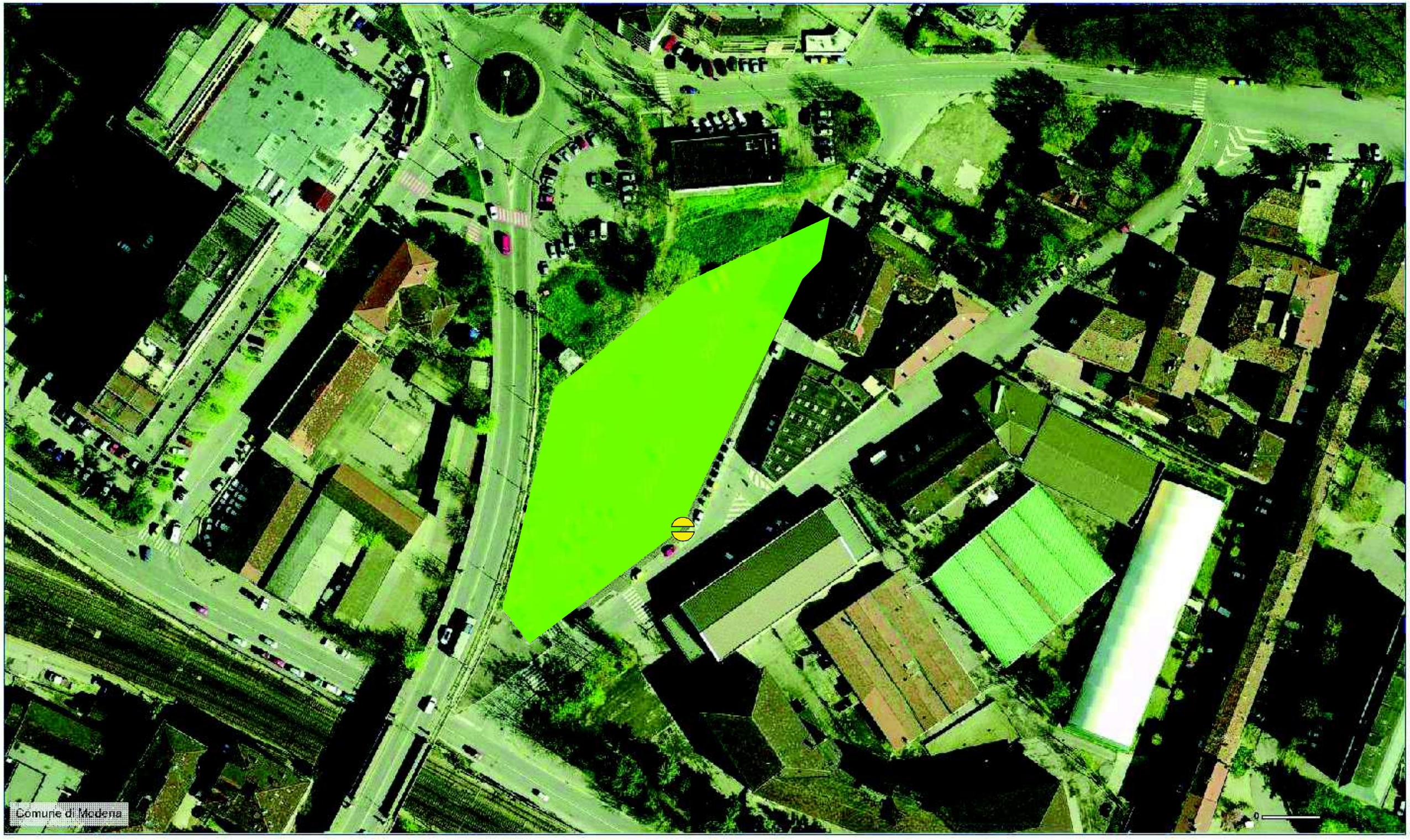

© 2007 Core Soluzioni Informatiche

NavigatoreWeb

04. ATTESA_Parcheggio Pala Molza - Viale Molza

Core Soluzioni Informatiche

1: 1000
EPSG:none

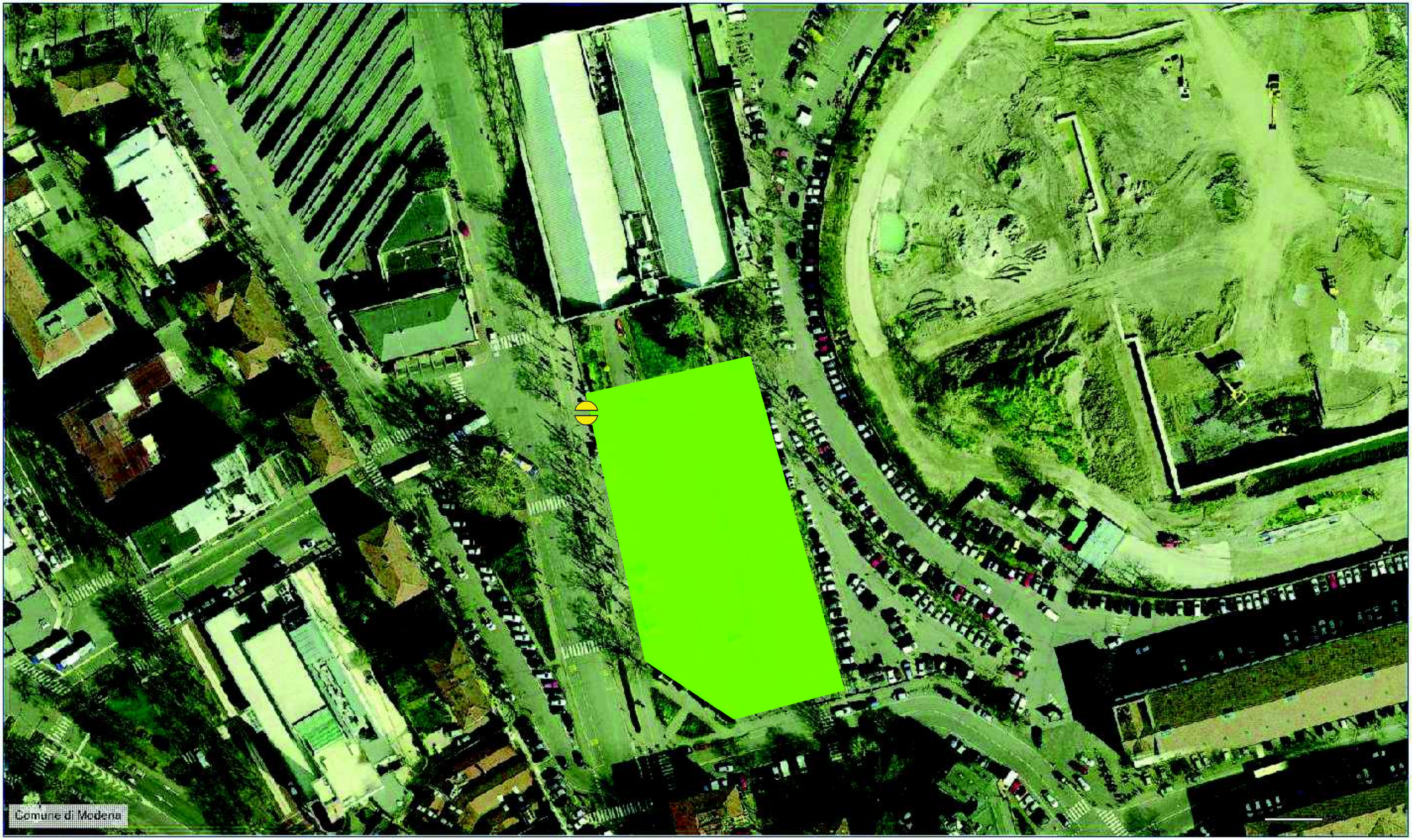

© 2007 Core Soluzioni Informatiche

NavigatoreWeb

05. ATTESA_Parcheggio Polisportiva “Polivalente 87 – G. Pini” - Viale Pio La Torre

Core Soluzioni Informatiche

1: 780
EPSG:none

© 2007 Core Soluzioni Informatiche

NavigatoreWeb

06. ATTESA_Parcheggio Parco Amendola Sud - Via Panni

Core Soluzioni Informatiche

1: 1000
EPSG:none

© 2007 Core Soluzioni Informatiche

NavigatoreWeb

07. ATTESA_Parcheggio Palapanini - Viale dello Sport

Core Soluzioni Informatiche

1: 2300
EPSG:none

© 2007 Core Soluzioni Informatiche

NavigatoreWeb

8. ATTESA_Parcheggio Polisportiva Modena Est - Via 9 Gennaio 1950

Core Soluzioni Informatiche

1: 1000
EPSG:none

© 2007 Core Soluzioni Informatiche

NavigatoreWeb

9. ATTESA_Parcheggio Scambiatore - Via Gottardi

Core Soluzioni Informatiche

1: 1500
EPSG:none

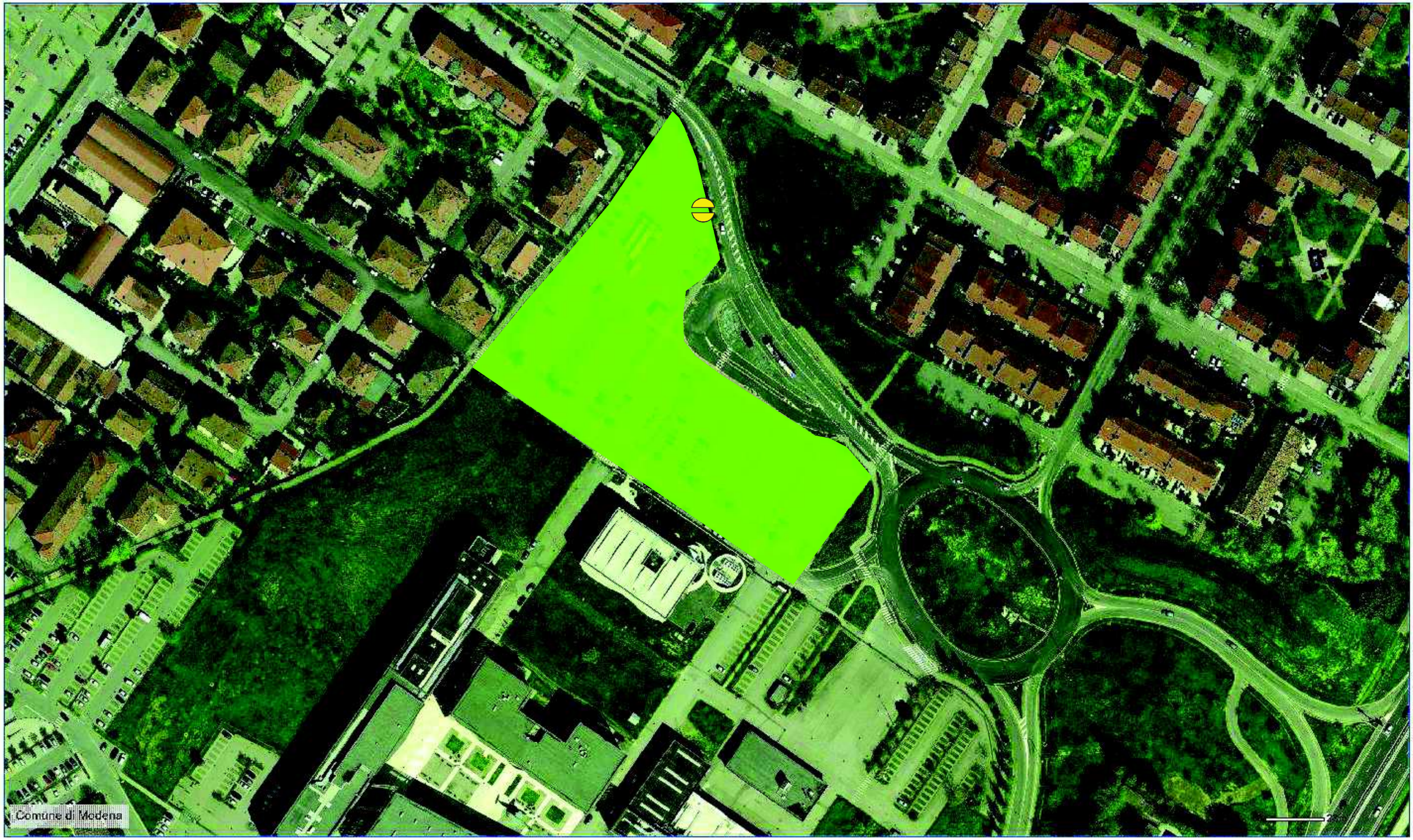

© 2007 Core Soluzioni Informatiche

NavigatoreWeb

10. ATTESA_Parcheggio Polisportiva Quattro Ville - Via G. Barbolini (Villanova)

Core Soluzioni Informatiche

1: 1000
EPSG:none

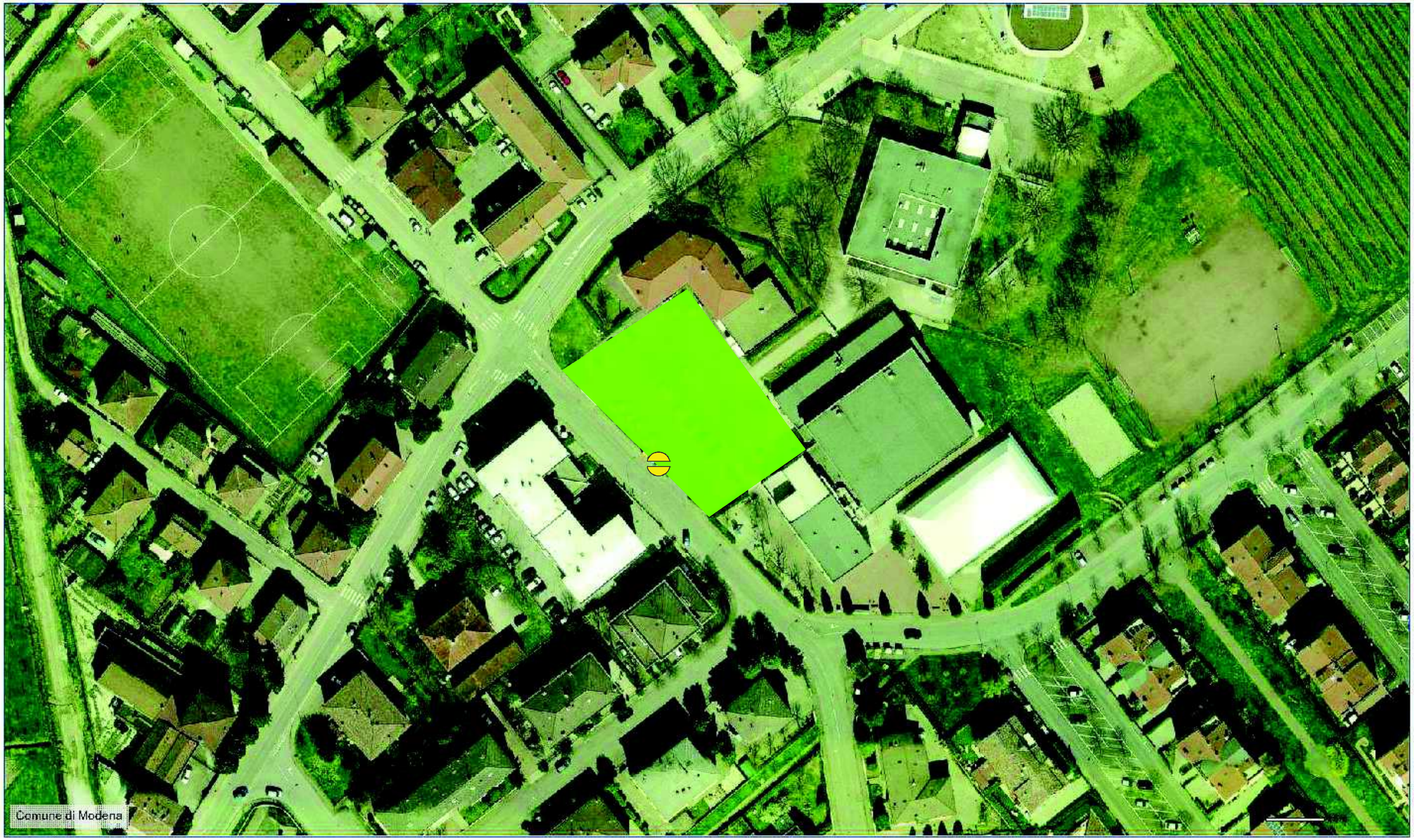

© 2007 Core Soluzioni Informatiche

NavigatoreWeb

11. ATTESA_Area inghiaiata Polisportiva Albareto - Strada Battaglia

Core Soluzioni Informatiche

1: 1000
EPSG:none

© 2007 Core Soluzioni Informatiche

NavigatoreWeb

12. ATTESA_Parcheggio Palestra/Scuola - Via Del Giggiolo (S. Damaso)

Core Soluzioni Informatiche

1: 1000
EPSG:none

© 2007 Core Soluzioni Informatiche

NavigatoreWeb

13. ATTESA_Parcheggio EST Polisportiva S. Donnino - Strada Tre Case

Core Soluzioni Informatiche

1: 1000
EPSG:none

© 2007 Core Soluzioni Informatiche

NavigatoreWeb

14. ATTESA_Parcheggio Polisportiva Union 81 - Via Tincani e Martelli (Portile)

Core Soluzioni Informatiche

1: 1000
EPSG:none

© 2007 Core Soluzioni Informatiche

NavigatoreWeb 15. ATTESA_Parcheggio di fronte Polisportiva Baggiovara - Strada Cavezzo, 27 (Baggiovara)

Core Soluzioni Informatiche

1: 1000
EPSG:none

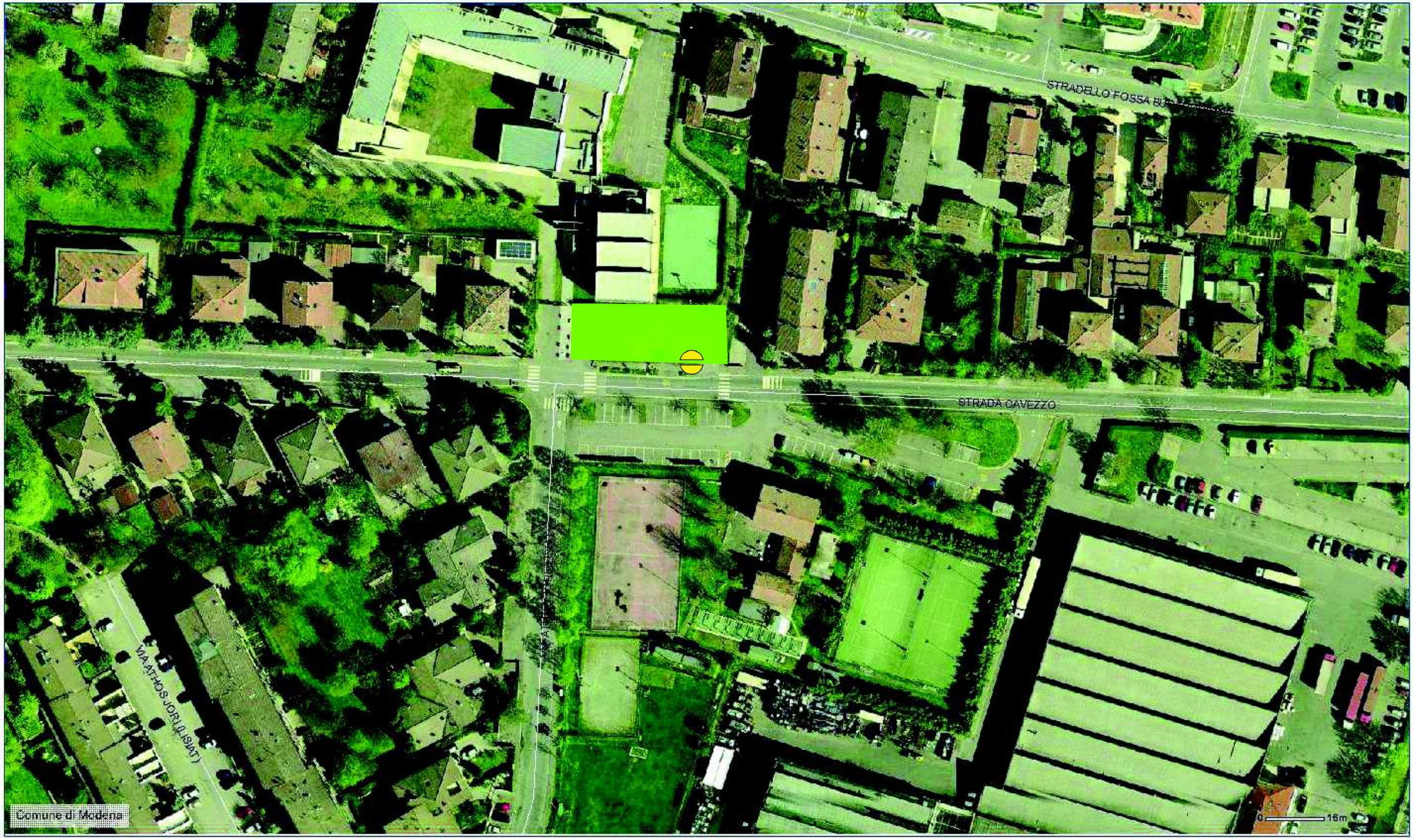

© 2007 Core Soluzioni Informatiche

NavigatoreWeb

16. ATTESA_Parcheggio Polisportiva Cognentese - Via Tonini (Cognento)

Core Soluzioni Informatiche

1: 2000
EPSG:none

© 2007 Core Soluzioni Informatiche

NavigatoreWeb

1. ATTESA_Parco Falcone e Borsellino - Via Magnaghi (Cittanova)

Core Soluzioni Informatiche

1: 880
EPSG:none

© 2007 Core Soluzioni Informatiche

NavigatoreWeb

15. ATTESA_Parco Via Polacci (Marzaglia)

Core Soluzioni Informatiche

1: 1300
EPSG:none

© 2007 Core Soluzioni Informatiche

NavigatoreWeb

19. ATTESA_Campo da calcetto asfaltato - Via Vigna verde (Lesignana)

Core Soluzioni Informatiche

1: 910
EPSG:none

© 2007 Core Soluzioni Informatiche

NavigatoreWeb

20. ATTESA_Parco Via Cambi (Ganaceto)

Core Soluzioni Informatiche

1: 2000
EPSG:none

© 2007 Core Soluzioni Informatiche

NavigatoreWeb

01.COPERTA_Palanderlini - Via Vellani Marchi, 106

Core Soluzioni Informatiche

1: 1000
EPSG:none

© 2007 Core Soluzioni Informatiche

NavigatoreWeb

02.COPERTA_PalaMolza - Viale Molza, 20

Core Soluzioni Informatiche

1: 1000
EPSG:none

© 2007 Core Soluzioni Informatiche

NavigatoreWeb

03.COPERTA_Palestra scuola media “Lanfranco” - Via Valli, 40

Core Soluzioni Informatiche

1: 1000
EPSG:none

© 2007 Core Soluzioni Informatiche

NavigatoreWeb

04.COPERTA_Palestra scuola media “Ferraris” - Via Divisioni Acqui, 160

Core Soluzioni Informatiche

1: 1000
EPSG:none

© 2007 Core Soluzioni Informatiche

NavigatoreWeb

05.COPERTA_Chiesa Gesù Redentore - Viale Leonardo da Vinci, 270

Core Soluzioni Informatiche

1: 2000
EPSG:none

© 2007 Core Soluzioni Informatiche