PUG
PIANO URBANISTICO GENERALE

QC.B1.1

AREE NATURALI E RETE ECOLOGICA

Sindaco
Gian Carlo Muzzarelli

Assessora a Urbanistica, Edilizia, Politiche Abitative, Aree Produttive
Anna Maria Vandelli

Direttrice Generale
Valeria Melloncelli

Dirigente del Settore Pianificazione e Gestione del territorio e RUP
Mara Sergio

Scala 1:20000

Comune di Modena

ADUNANZE	ADOZIONE	APPROVAZIONE
Deliberaz C.C. n° 86 del 29/12/2021	Deliberaz C.C. n° 78 del 22/12/2022	Deliberaz C.C. n° 46 del 22/06/2023

EQUIPE DI PROGETTAZIONE INTERNA ALL'AMMINISTRAZIONE COMUNALE

UFFICIO DI PIANO	
Ufficio Piano	
responsabile ufficio PUG	Simona Rottoglia
valutazione del beneficio pubblico e città pubblica	Giulia Amalovi
sistema insediativo, città pubblica e produttivo	Vera Donati
sistema ambientale e focus progettuali per l'ambiente e il paesaggio	Paola Dotti
valutazione del beneficio pubblico, paesaggio e ValSAT	Annalisa Lugli
sistema insediativo storico, paesaggio beni storici	Anna Pedrazzi
valutazione ambientale e sistema paesaggio ValSAT	Anna Pedrazzi
sistema insediativo, via Emilia e piattaforme pubbliche	Isabella Turchi
analisi territoriali, urbane, storiche, cartografie	Barbara Ballestri Nilva Bulgarelli Francesco D'Alessio Andrea Reggianini
garante della comunicazione e della partecipazione	Caterina Rossi
diritto amministrativo-urbanistico	Marco Biscotti
Ufficio Progetti urbanistici speciali	Morena Crisci - responsabile ufficio
sistema informativo territoriale, cartografia	Sonia Corradi, Tania Federzoni, Diana Bozzetto
segreteria tecnica - amministrativa	Roberto Vinci, Christine Widdicks, Anna Severini
Ufficio amministrative pianificazione	Susanna Pivetti - responsabile del servizio Antonella Ferri, Maria Gnesotino
SETTORE PIANIFICAZIONE E GESTIONE DEL TERRITORIO	
Servizio Promozione del riuso e della rigenerazione urbana e Politiche abitative	Michele A. Troppa - dirigente responsabile del servizio Filippo Bonazzi, Daniele Bonfante, Lorenzo Gastaldello, Maria Giulia Lucchi, Giovanna Palazzi, Ilaria Pellati, Roberto Falcone, Luigi Maletta, Elena Abatti, Anna Tonelli
Servizio trasformazioni edilizie	Corrado Gianferrari - dirigente responsabile del servizio
Ufficio attività edilizia	Marcella Garulli - responsabile ufficio

RESPONSABILI DELLE SEZIONI TEMATICHE DEI SERVIZI DELL'AMMINISTRAZIONE COMUNALE

Settore Ambiente, mobilità, attività economiche e Sportelli unici	Roberto Bolondi
Settore Cultura, sport, giovani e promozione della città	Giulia Severi
Settore LL.PP. e manutenzione della città	Gianluca Perri
Settore Polizia locale, Sicurezza urbana e Protezione civile	Roberto Riva Cambrino
Settore Risorse finanziarie e patrimoniali	Stefania Storti
Settore Risorse Umane e affari istituzionali	Lorena Leonardi
Settore Servizi educativi e pari opportunità	Patrizia Guerra
Settore Welfare e Politiche abitative e per l'integrazione	Annalisa Righi
Settore Smart city, servizi demografici e partecipazione	Luca Salvatore
In particolare per i seguenti ambiti:	
mobilità	Guido Calvarese, Barbara Cremonini
inquinamento acustico ed elettromagnetico	Daniele Campolieti
sistema storico - archeologico	Francesca Piccinno, Silvia Pellegrino

EQUIPE DI PROGETTAZIONE ESTERNA ALL'AMMINISTRAZIONE COMUNALE

coordinatore del gruppo di lavoro	Gianfranco Gorelli
rigenerazione della città consolidata e dei paesaggi rurali, disciplina generale città pubblica, paesaggio, disciplina della città storica	Sandra Vecchietti Filippo Boschi
regole: valutazione progetti, relazione economico finanziaria, perequazione	Stefano Stangherlini
supporto per gli aspetti di paesaggio	Giovanni Bazzani
città storica e patrimonio culturale	Daniele Pini Anna Trazzi
gruppo di lavoro	Giulia Bortolotto, David Casagrande, Gabriele Marras, Alessio Tangarelli

ENTI E REGIONI

ambiti produttivi e censimento fabbricati in territorio rurale	CAP - Consorzio aree produttive
socio - economiche	CRESME
suolo e sottosuolo	A - TEAM Progetti Sostenibili
uso del suolo	MATE soc.coop.va
ambiente	Università di Modena e Reggio Emilia
paesaggio territorio rurale, censimento incongrui nel rurale e censimento fabbricati di interesse nel rurale	Università di Bologna Università di Parma
indagine su testimoni rappresentativi la popolazione modenese	Fondazione del Monte
aggiornamento microzonazione sismica e CLE, approfondimenti geologici	GEO-SPERT Italia SRL
studio di incidenza ambientale Siti Rete Natura2000	Studio Giovanni Luca Bisogni

Valutazione del documento di indirizzo è stata predisposta con il contributo del Comitato Scientifico

paesaggio	MATE soc.coop.va – PROAM ITALIA srl João Antonio Ribeiro Ferreira Nunes, Andrea Menegatto, Fabio Tunioli, Carlo Santacroce, Tommaso Cesaro, Giovanni Trentanovi
forme e qualità dell'abitare - azioni e strumenti per la rigenerazione	Politecnico di Milano – Dipartimento di Architettura e Studi Urbani Stefano Pareglio, Paola Sassidi, Federico Zanfi, Chiara Martin e la collaborazione di Cristiano Mattioli, Cecilia Sadene, Francesca Sorricaro Jacopo Cipriano
mobilità	
ha svolto il coordinamento delle attività del Comitato Scientifico	Patrizia Gabellini

Si avvia e si stata sviluppata anche grazie ai contributi di:

direttori generali del Comune di Modena fino al 30/06/2020	Pino Dieci
dirigente responsabile del servizio Urbanistica fino al 19/03/2017	Marcello Capucci
per approfondimenti del sistema produttivo	CAP - Consorzio Aree Produttive Luca Biancucci e Silvio Berni
coordinamento ufficio di piano dal 15/04/2018 al 31/08/2018	Barbara Marangoni
Comitato interistituzionale Regione Emilia Romagna e Provincia di Modena	per la Regione Emilia Romagna: Roberto Gabrielli e Barbara Nerozzi; per la Provincia di Modena: Antonella Manicardi e Annalisa Vita

INFRASTRUTTURA BLU

INFRASTRUTTURA VERDE

RETE ECOLOGICA

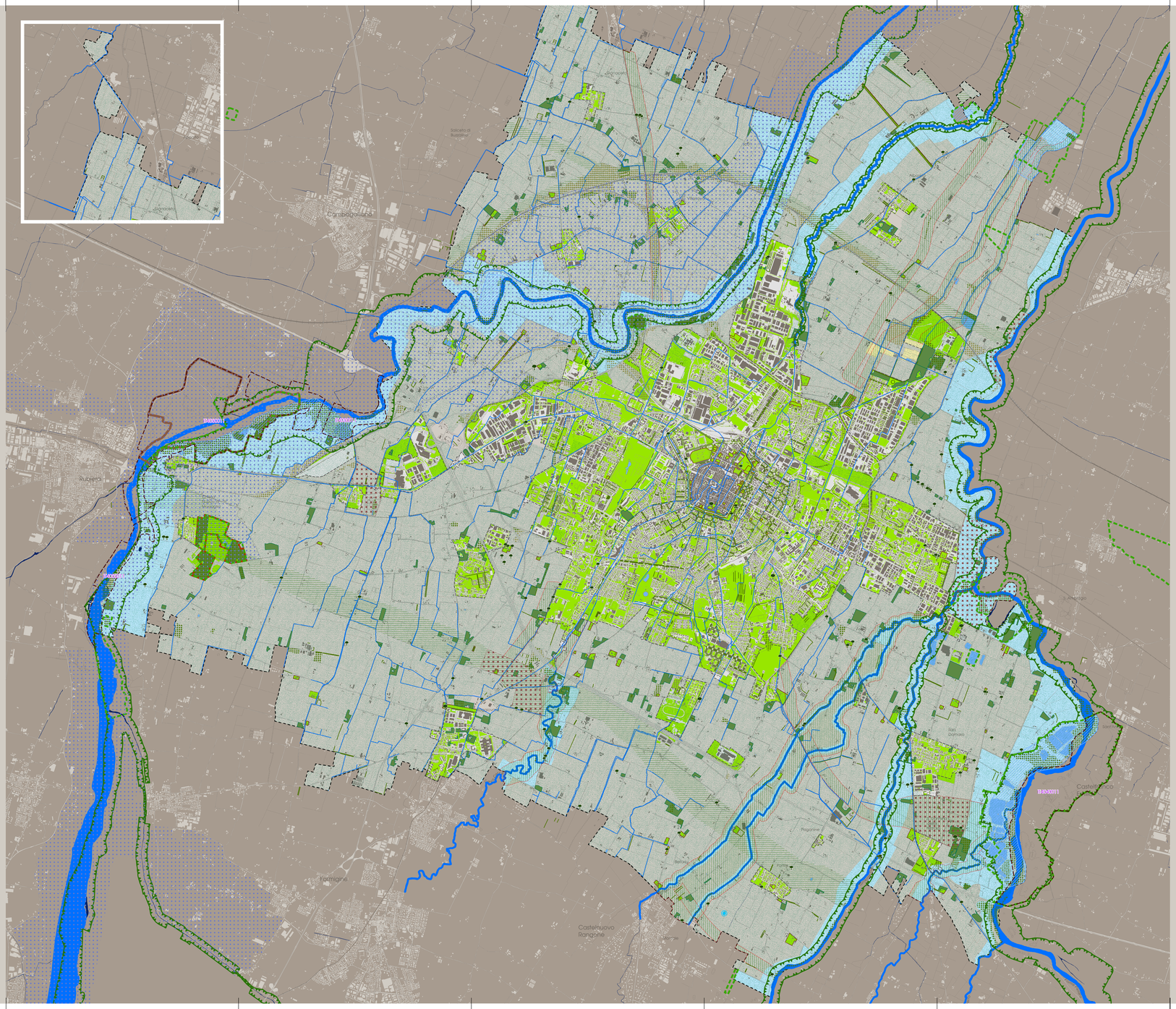
Carpi
Soliera
Campogalliano
Rubiera
Fiorano
Formigine
Castelnuovo Rangone
Castelfranco Emilia
Bomporto
Bastiglia
Sorbara
Nonantola
Marano sul Panaro
Spilamberto
Vignola
Savignano sul Panaro
Guiglia
Zocca
Marano
Montese
Pavullo nel Frignano
Serramazzoni
Maranello
Sassuolo
Casalgrande
Castellarano
Baiso
Viano
Castelnovo ne' Monti
Villa Minozzo
Frassinoro
Palagano
Prignano sul Secchia
Polinago
Lama Mocogno
Riolunato
Fanano
Sestola
Pievepelago
Fiumalbo
Montecreto
Guiglia
Marano sul Panaro
Savignano sul Panaro
Castelfranco Emilia
Bastiglia
Bomporto
Nonantola
Soliera
Carpi
Campogalliano
Rubiera
Fiorano
Formigine
Castelnuovo Rangone
Castelnuovo Rangone
Maranello
Sassuolo
Casalgrande
Castellarano
Baiso
Viano
Castelnovo ne' Monti
Villa Minozzo
Frassinoro
Palagano
Prignano sul Secchia
Polinago
Lama Mocogno
Riolunato
Fanano
Sestola
Pievepelago
Fiumalbo
Montecreto
Guiglia
Marano sul Panaro
Savignano sul Panaro
Zocca
Marano
Montese
Pavullo nel Frignano
Serramazzoni
Vignola
Spilamberto
Nonantola
Bomporto
Bastiglia
Sorbara
Soliera
Carpi