PROTEZIONE CIVILE
Presidenza del Consiglio dei Ministri
Dipartimento della Protezione Civile

Regione Emilia-Romagna

CONFERENZA DELLE REGIONI E DELLE PROVINCE AUTONOME

Attuazione dell'articolo 11 dalla legge 24 giugno 2009, n.77

MICROZONAZIONE SISMICA

Carta geologico-tecnica

QC.B4.7.4

ASSUNZIONE	ADOZIONE	APPROVAZIONE
Delibera C.C. n° 86 del 29/12/2021	Delibera C.C. n° 78 del 22/12/2022	Delibera C.C. n° 46 del 27/06/2023

Regione Emilia-Romagna

Comune di Modena

scala 1 : 10.000

Regione	Soggetto realizzatore	Data
	RAGGRUPPAMENTO TEMPORANEO DI PROFESSIONISTI (R.T.P.) *MANDATARIO:* *Dott. Geol. Giorgio Masotti* *MANDANTI:* *Dott. Geol. Roberto Saloni* *Dott. Geol. Alberto Fiori*	*SETTEMBRE 2015* TAVOLA 2.4

Legenda

Terreni di copertura

- Terreni contenenti resti di attività antropica
- **GPes** Ghiaie pulite con granulometria poco assortita, miscela di ghiaia e sabbia di argine/barre/canali
- **GMes** Ghiaie limose, miscela di ghiaia, sabbia e limo di argine/barre/canali
- **SMpi** Sabbie limose, miscela di sabbia e limo di piana inondabile
- **MLpi** Limi inorganici, farina di roccia, sabbie fini limose o argillose, limi argillosi di bassa plasticità di piana inondabile
- **CLpi** Argille inorganiche di media-bassa plasticità, argille ghiaiose o sabbiose, argille limose, argille magre di piana inondabile
- **OHpi** Argille organiche di media-alta plasticità, Limi organici di piana inondabile

Forme di superficie e sepolte

- Asse di paleoalveo

Elementi geologici e idrogeologici

- Traccia di sezione geologica rappresentativa del modello del sottosuolo
- Profondità (m) della falda con sabbie e/o ghiaie
- Sondaggio che ha raggiunto il substrato geologico

Altri elementi cartografati

- Confine comunale
- Profondità (m) della falda da prove penetrometriche

0 250 500 1,000 Meters
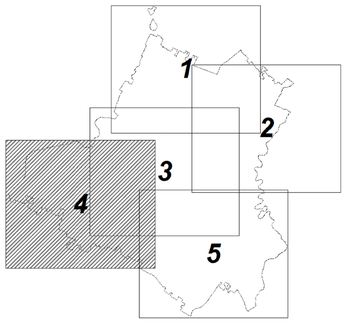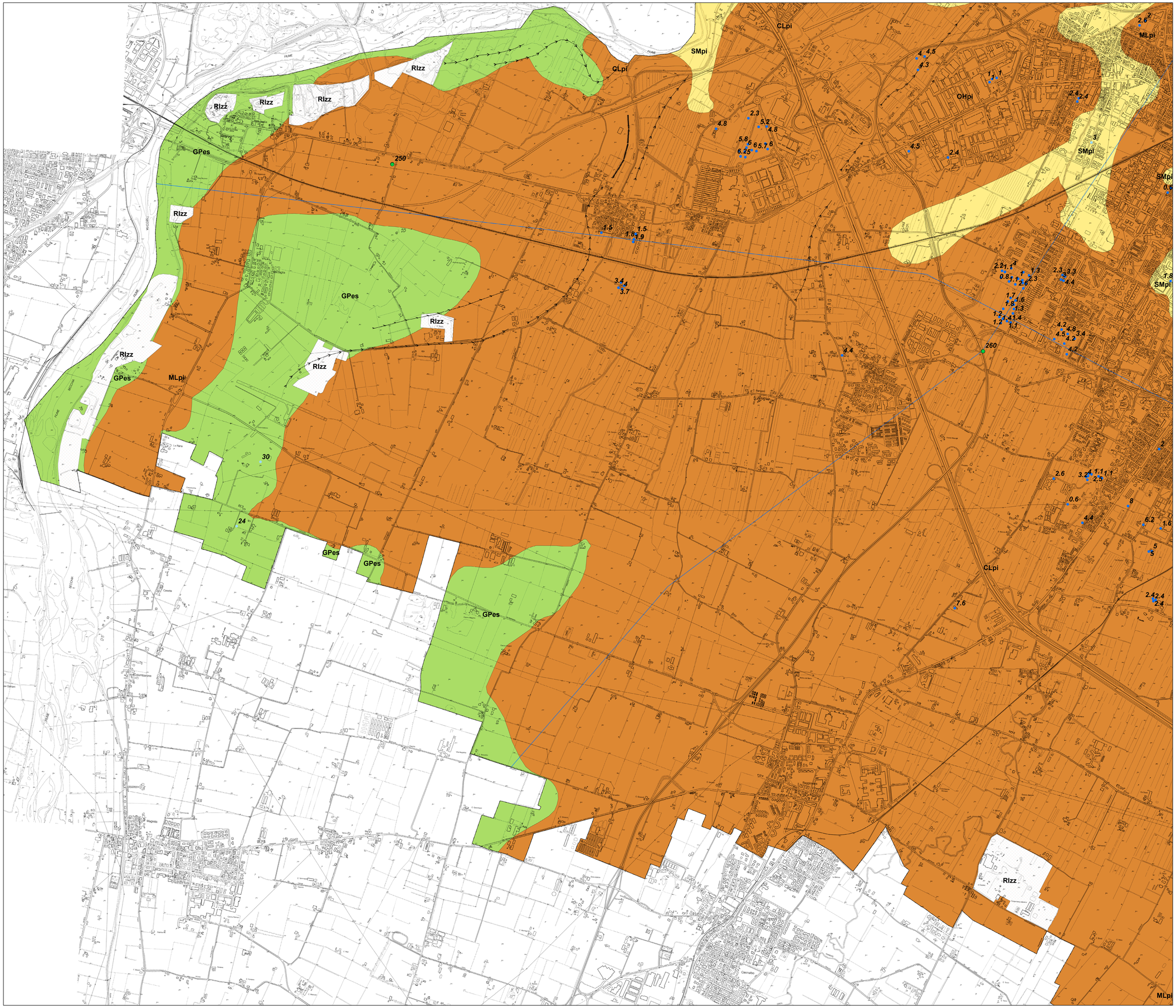
QUADRO D'UNIONE DELLE TAVOLE