Comune di Modena

Settore Pianificazione e sostenibilità urbana

Ufficio di Piano

Attuazione dell'articolo 11 della legge 24 giugno 2009 n.77

MICROZONAZIONE SISMICA

Carta di microzonazione sismica Livello 2 (FPGA)

Adeguamento dello Studio di microzonazione sismica approvato dal Dip. di Protezione Civile in data 11/08/2016 (Rif. PG RER 2016.0577359) alla D.G.R. n. 630 del 29/04/2019

QC.B4.9.4

ASSUNZIONE	ADOZIONE	APPROVAZIONE
Delibera C.C. n° 86 del 29/12/2021	Delibera C.C. n° 78 del 22/12/2022	Delibera C.C. n° 46 del 22/06/2023

Regione Emilia-Romagna

Comune di Modena

scala 1:10.000

GEO-XPERT ITALIA SRL

Coordinamento Generale
Dott. Geol. Giorgio Masotti

Collaboratori
Dott. Geol. Alberto Fiori
Dott. Enrico Notari

Dicembre 2020

Tavola 4.4

Legenda

Zone stabili suscettibili di amplificazioni locali

- Fa P.G.A. = 1.7 - 1.8
- Fa P.G.A. = 1.9 - 2.0
- Fa P.G.A. = 2.1 - 2.2

Zone di attenzione per instabilità

- ZALQ1 - Zona di attenzione per liquefazioni tipo 1
- Cedimenti differenziali
- Sovrapposizioni di zone suscettibili di instabilità differenti

Altri elementi cartografati

- Confine comunale

0 500 1,000 m
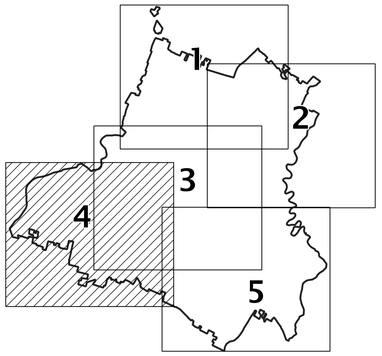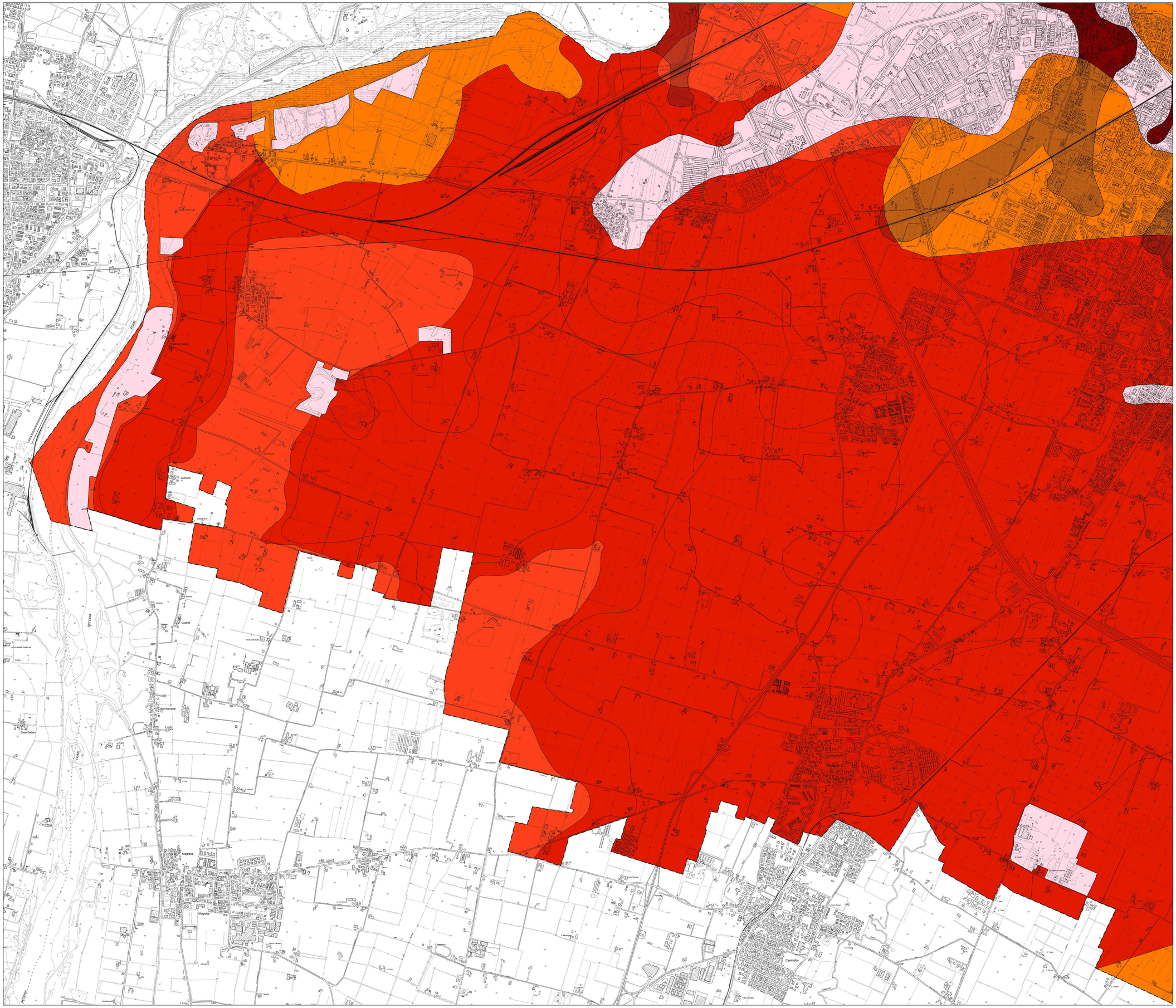
QUADRO D'UNIONE DELLE TAVOLE