Comune di Modena
Settore Pianificazione e sostenibilità urbana
Ufficio di piano

Attuazione dell'articolo 11 della legge 24 giugno 2009 n.77

CONFRONTO TRA LA MICROZONAZIONE SISMICA (MS-II° LIVELLO) E L'ANALISI DELLA CONDIZIONE LIMITE PER L'EMERGENZA (CLE)

Adeguamento dello Studio di microzonazione sismica approvato dal Dip. di Protezione Civile in data 11/08/2016 (Rif. PG RER 2016.0577359) alla D.G.R. n. 630 del 29/04/2019

QC.B5.2.8		
ASSUNZIONE Deliberà C.C. n° 86 del 29/12/2021	ADOZIONE Deliberà C.C. n° 78 del 22/12/2022	APPROVAZIONE Deliberà C.C. n° 46 del 22/06/2023

scala 1:5.000

Regione Emilia-Romagna

Comune di Modena

Dicembre 2020

GEO-XPERT ITALIA SRL

Coordinamento Generale
Dott. Geol. Giorgio Masotti

Collaboratori
Dott. Geol. Alberto Fiori
Dott. Enrico Notari

Tavola 16.8

Legenda

Codice Provincia: 036
Codice Comune: 023

Sistema di gestione dell'emergenza

- ES001 — Edificio Strategico
- 15 — Aree di emergenza (AMMASSAMENTO)
- 1 — Aree di emergenza (RICOVERO)
- AC1 — Infrastruttura di accessibilità
- AC19 — Infrastruttura di connessione
- 615800 — Aggregato strutturale interferente
- 001 — Unità strutturale interferente appartenente ad un AS
- 005 — Unità strutturale non interferente appartenente ad un AS
- 675400_999 — Unità strutturale interferente isolata

Altri elementi cartografati

- Confine comunale

Legenda

Zone stabili suscettibili di amplificazioni locali

- classe H (600-700)
- classe H (700-800)
- classe H (800-900)

Zone di attenzione per instabilità

- ZALQ1 - Zona di attenzione per liquefazioni tipo 1
- Cedimenti differenziali
- Sovrapposizione di zone suscettibili di instabilità differenti

0 125 250 375 500 m
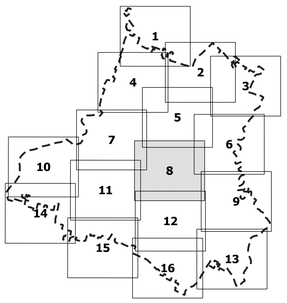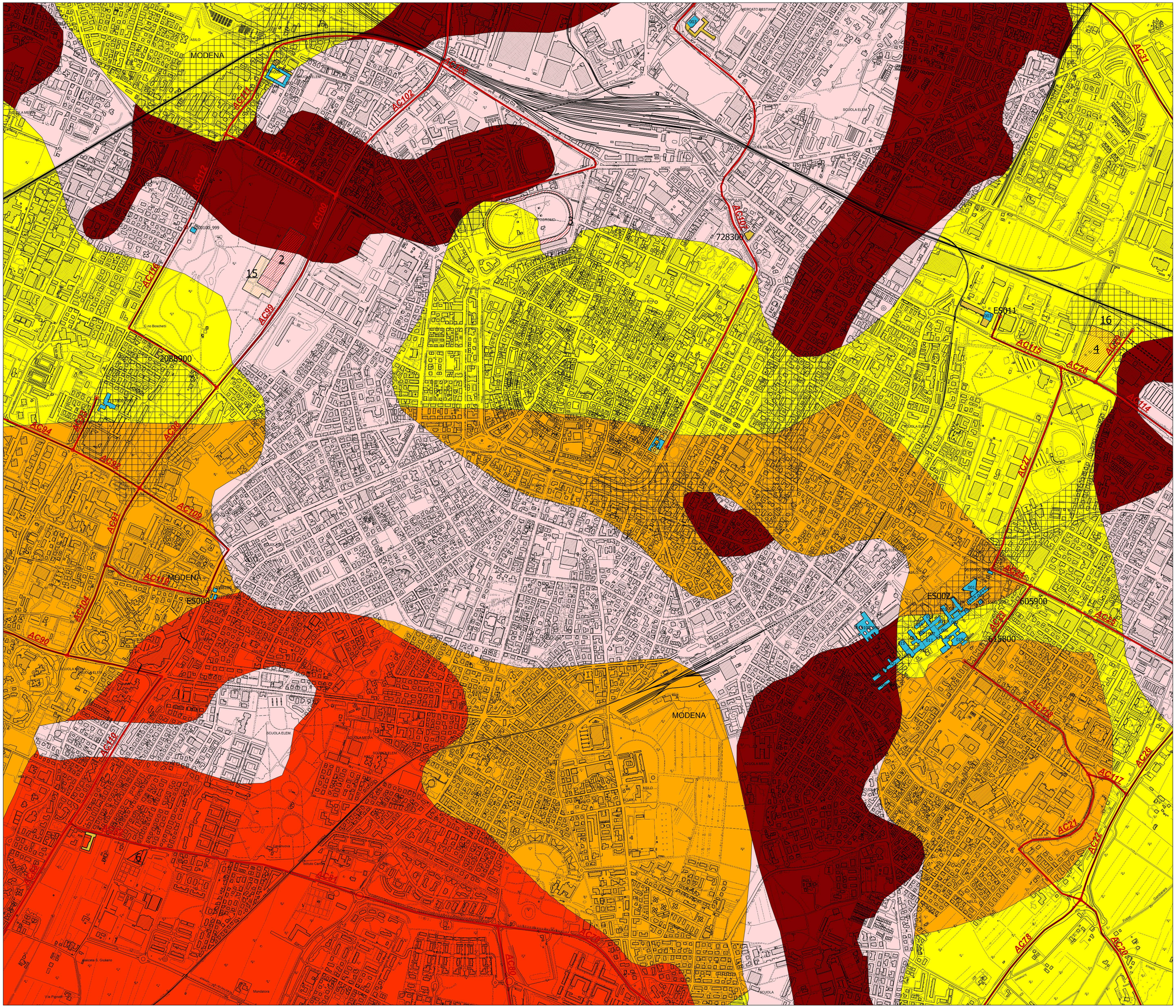
QUADRO D'UNIONE DELLE TAVOLE