

PUG



PIANO URBANISTICO GENERALE

Sindaco
Gian Carlo Muzzarelli

Assessora a Urbanistica, Edilizia, Politiche Abitative, Aree Produttive
Anna Maria Vandelli

Direttrice Generale
Valeria Meloncelli

Dirigente del Settore Pianificazione e Gestione del territorio e RUP
Maria Sergio

B SISTEMA AMBIENTALE

QC.B5.3.2.2

CLE 036023: Schede Aree di emergenza

ASSUNZIONE
Delibera C.C. n° 86 del 29/12/2021

ADOZIONE
Delibera C.C. n° 78 del 22/12/2022

APPROVAZIONE
Delibera C.C. n° 46 del 22/06/2023



Comune
di Modena

Data	28 / 12 / 2020	Codice ISTAT
¹ Regione	EMILIA-ROMAGNA	08
² Provincia	Modena	036
³ Comune	Modena	023
⁴ Soggetto realizzatore	GEO-XPRT ITALIA SRL	
⁵ Ufficio/Unità produttiva	Dirigente responsabile del Servizio Amministrativo e Protezione Civile	
⁶ Responsabile del procedimento	DOTT.SSA ANNALISA GIUNTI	

firma _____

Edifici Strategici

Numero schede

62

Aree di Emergenza

Numero schede

18

Infrastrutture di
Accessibilità/Connessione

Numero schede

121

Aggregati Strutturali

Numero schede

24

Unità Strutturali

Numero schede

101

ANALISI DELLA CONDIZIONE LIMITE PER L'EMERGENZA (CLE) DELL'INSEDIAMENTO URBANO

**AREA DI
EMERGENZA**
versione 2.0

Sezione 1 - IDENTIFICATIVI

Data compilazione	23 / 09 / 2015		Codice ISTAT
¹ Regione	EMILIA-ROMAGNA		08
² Provincia	Modena		036
³ Comune	Modena		023
⁴ Località abitata	Modena		10008
⁵ Identificativo Area di Emergenza	0000000001		
⁶ Identificativi infrastrutture di Accessibilità/Connessione	a	0000000094	b 0000000095
	c		d
^{7b} Denominazione	Parcheggio Chiesa Gesù Redentore		⁷ Mappa in allegato (vedi retro)

Sezione 2 - CARATTERISTICHE GENERALI

⁸ TIPOLOGIA	<input checked="" type="radio"/> Ammassamento <input type="radio"/> Ricovero <input type="radio"/> Ammassamento - Ricovero			
⁹ PIANO DI INDIVIDUAZIONE	<input checked="" type="radio"/> Piano di emergenza comunale <input type="radio"/> Piano di emergenza provinciale <input type="radio"/> Altro			
¹⁰ ANNO DI APPROVAZIONE/INDIVIDUAZIONE	2014			
¹¹ NUMERO AGGREGATI STRUTTURALI INTERFERENTI (H>d)	0			
¹² NUMERO UNITÀ STRUTTURALI ISOLATE INTERFERENTI (H>d)	0			
¹³ SUPERFICIE DELL'AREA (mq)	10383			
DIMENSIONE RETTANGOLO INSCRIVIBILE (m)	¹⁴ Massima	296	¹⁵ Minima	226
¹⁶ PAVIMENTAZIONE E PERCORRIBILITÀ	<input checked="" type="radio"/> Asfaltata o pavimentata in buone condizioni <input type="radio"/> Asfaltata o pavimentata in cattive condizioni <input type="radio"/> Fondo naturale <input type="radio"/> Fondo naturale non praticabile			
¹⁷ INFRASTRUTTURE DI SERVIZIO	Acqua <input type="radio"/> Assenti <input type="radio"/> Da predisporre (allacci nelle vicinanze) <input type="radio"/> Da predisporre (allacci lontani) <input checked="" type="radio"/> Presenti Elettricità <input type="radio"/> Assenti <input type="radio"/> Da predisporre (allacci nelle vicinanze) <input type="radio"/> Da predisporre (allacci lontani) <input checked="" type="radio"/> Presenti Fognatura <input type="radio"/> Assenti <input type="radio"/> Da predisporre (allacci nelle vicinanze) <input type="radio"/> Da predisporre (allacci lontani) <input checked="" type="radio"/> Presenti			
²⁰ MORFOLOGIA	<input checked="" type="radio"/> Pianeggiante <input type="radio"/> Su leggero pendio (15°÷30°) <input type="radio"/> Su forte pendio (>30°)			
UBICAZIONE	²¹ <input type="checkbox"/> Sotto versante incombente o forte pendio		²² <input type="checkbox"/> Sopra versante incombente o cresta	
MICROZONAZIONE SISMICA	²³ Zona MS (condizione peggiore) <input type="radio"/> Stabile <input checked="" type="radio"/> Stabile con amplificazioni <input type="radio"/> Instabile			
	²⁴ Tipo instabilità <input type="checkbox"/> Frana	²⁵ <input type="checkbox"/> Liquefazione	²⁶ <input type="checkbox"/> Faglia attiva e capace	²⁷ <input type="checkbox"/> Cedimenti differenziali ²⁸ <input type="checkbox"/> Cavità sotterranee
	²⁹ Localizzazione frana <input type="checkbox"/> Interferente con l'area di emergenza	³⁰ <input type="checkbox"/> A monte	³¹ <input type="checkbox"/> A valle	
³² GEOLOGIA /	Falda <input type="radio"/> Assente <input checked="" type="radio"/> Freatica <input type="radio"/> Artesiana			
³³ IDROGEOLOGIA	Acque superficiali <input checked="" type="radio"/> Assenti <input type="radio"/> Ruscaldamento diffuso <input type="radio"/> Ruscaldamento concentrato			
³⁴ Rischio PAI	<input type="radio"/> R1	<input type="radio"/> R2	<input type="radio"/> R3	<input type="radio"/> R4 ³⁵ Area alluvionabile <input type="radio"/> Sì <input checked="" type="radio"/> No

Mappa



Sezione 1 - IDENTIFICATIVI

Data compilazione	23 / 09 / 2015		Codice ISTAT
¹ Regione	EMILIA-ROMAGNA		08
² Provincia	Modena		036
³ Comune	Modena		023
⁴ Località abitata	Modena		10008
⁵ Identificativo Area di Emergenza	0000000002		
⁶ Identificativi infrastrutture di Accessibilità/Connessione	a	0000000099	b 0000000100
	c		d
^{7b} Denominazione	Parco Ferrari		⁷ Mappa in allegato (vedi retro)

Sezione 2 - CARATTERISTICHE GENERALI

⁸ TIPOLOGIA	<input type="radio"/> Ammassamento <input checked="" type="radio"/> Ricovero <input type="radio"/> Ammassamento - Ricovero			
⁹ PIANO DI INDIVIDUAZIONE	<input checked="" type="radio"/> Piano di emergenza comunale <input type="radio"/> Piano di emergenza provinciale <input type="radio"/> Altro			
¹⁰ ANNO DI APPROVAZIONE/INDIVIDUAZIONE	2014			
¹¹ NUMERO AGGREGATI STRUTTURALI INTERFERENTI (H>d)	0			
¹² NUMERO UNITÀ STRUTTURALI ISOLATE INTERFERENTI (H>d)	0			
¹³ SUPERFICIE DELL'AREA (mq)	20607			
DIMENSIONE RETTANGOLO INSCRIVIBILE (m)	¹⁴ Massima	690	¹⁵ Minima	690
¹⁶ PAVIMENTAZIONE E PERCORRIBILITÀ	<input type="radio"/> Asfaltata o pavimentata in buone condizioni <input type="radio"/> Asfaltata o pavimentata in cattive condizioni <input checked="" type="radio"/> Fondo naturale <input type="radio"/> Fondo naturale non praticabile			
¹⁷ INFRASTRUTTURE DI SERVIZIO	Acqua <input type="radio"/> Assenti <input checked="" type="radio"/> Da predisporre (allacci nelle vicinanze) <input type="radio"/> Da predisporre (allacci lontani) <input type="radio"/> Presenti Elettricità <input type="radio"/> Assenti <input type="radio"/> Da predisporre (allacci nelle vicinanze) <input type="radio"/> Da predisporre (allacci lontani) <input checked="" type="radio"/> Presenti Fognatura <input type="radio"/> Assenti <input checked="" type="radio"/> Da predisporre (allacci nelle vicinanze) <input type="radio"/> Da predisporre (allacci lontani) <input type="radio"/> Presenti			
²⁰ MORFOLOGIA	<input checked="" type="radio"/> Pianeggiante <input type="radio"/> Su leggero pendio (15°÷30°) <input type="radio"/> Su forte pendio (>30°)			
UBICAZIONE	²¹ <input type="checkbox"/> Sotto versante incombente o forte pendio		²² <input type="checkbox"/> Sopra versante incombente o cresta	
MICROZONAZIONE SISMICA	²³ Zona MS (condizione peggiore) <input type="radio"/> Stabile <input type="radio"/> Stabile con amplificazioni <input checked="" type="radio"/> Instabile			
	²⁴ Tipo instabilità	²⁵ Frana	²⁶ Liquefazione	²⁷ Faglia attiva e capace
	<input type="checkbox"/>	<input type="checkbox"/>	<input type="checkbox"/>	<input type="checkbox"/>
	²⁸ Cedimenti differenziali	²⁹ Cavità sotterranee		
	<input type="checkbox"/>	<input type="checkbox"/>		
³² GEOLOGIA /	³⁰ Localizzazione frana ³¹ Interferente con l'area di emergenza ³² A monte ³³ A valle			
³³ IDROGEOLOGIA	Falda <input type="radio"/> Assente <input type="radio"/> Freatica <input type="radio"/> Artesiana			
	Acque superficiali <input type="radio"/> Assenti <input type="radio"/> Ruscaldamento diffuso <input type="radio"/> Ruscaldamento concentrato			
³⁴ Rischio PAI	<input type="radio"/> R1 <input type="radio"/> R2 <input type="radio"/> R3 <input type="radio"/> R4 ³⁵ Area alluvionabile <input type="radio"/> Sì <input checked="" type="radio"/> No			

Mappa



Sezione 1 - IDENTIFICATIVI

Data compilazione	23 / 09 / 2015		Codice ISTAT
¹ Regione	EMILIA-ROMAGNA		08
² Provincia	Modena		036
³ Comune	Modena		023
⁴ Località abitata	Modena		10008
⁵ Identificativo Area di Emergenza	0000000003		
⁶ Identificativi infrastrutture di Accessibilità/Connessione	a	0000000106	b
	c		d
^{7b} Denominazione	Anello Esterno Parco Novi Sad		⁷ Mappa in allegato (vedi retro)

Sezione 2 - CARATTERISTICHE GENERALI

⁸ TIPOLOGIA	<input checked="" type="radio"/> Ammassamento <input type="radio"/> Ricovero <input type="radio"/> Ammassamento - Ricovero			
⁹ PIANO DI INDIVIDUAZIONE	<input checked="" type="radio"/> Piano di emergenza comunale <input type="radio"/> Piano di emergenza provinciale <input type="radio"/> Altro			
¹⁰ ANNO DI APPROVAZIONE/INDIVIDUAZIONE	2014			
¹¹ NUMERO AGGREGATI STRUTTURALI INTERFERENTI (H>d)	1			
¹² NUMERO UNITÀ STRUTTURALI ISOLATE INTERFERENTI (H>d)	1			
¹³ SUPERFICIE DELL'AREA (mq)	11880			
DIMENSIONE RETTANGOLO INSCRIVIBILE (m)	¹⁴ Massima	402	¹⁵ Minima	96
¹⁶ PAVIMENTAZIONE E PERCORRIBILITÀ	<input checked="" type="radio"/> Asfaltata o pavimentata in buone condizioni <input type="radio"/> Asfaltata o pavimentata in cattive condizioni <input type="radio"/> Fondo naturale <input type="radio"/> Fondo naturale non praticabile			
¹⁷ INFRASTRUTTURE DI SERVIZIO	Acqua	<input type="radio"/> Assenti <input type="radio"/> Da predisporre (allacci nelle vicinanze) <input type="radio"/> Da predisporre (allacci lontani) <input checked="" type="radio"/> Presenti		
	Elettricità	<input type="radio"/> Assenti <input type="radio"/> Da predisporre (allacci nelle vicinanze) <input type="radio"/> Da predisporre (allacci lontani) <input checked="" type="radio"/> Presenti		
	Fognatura	<input type="radio"/> Assenti <input checked="" type="radio"/> Da predisporre (allacci nelle vicinanze) <input type="radio"/> Da predisporre (allacci lontani) <input type="radio"/> Presenti		
²⁰ MORFOLOGIA	<input checked="" type="radio"/> Pianeggiante <input type="radio"/> Su leggero pendio (15°÷30°) <input type="radio"/> Su forte pendio (>30°)			
UBICAZIONE	²¹	Sotto versante incombente o forte pendio		²²
				Sopra versante incombente o cresta
MICROZONAZIONE SISMICA	²³ Zona MS (condizione peggiore)	<input type="radio"/> Stabile <input type="radio"/> Stabile con amplificazioni <input checked="" type="radio"/> Instabile		
	Tipo instabilità	²⁴ Frana	²⁵ Liquefazione	²⁶ Faglia attiva e capace
				²⁷ Cedimenti differenziali
				²⁸ Cavità sotterranee
	Localizzazione frana	²⁹ Interferente con l'area di emergenza	³⁰ A monte	³¹ A valle
³² GEOLOGIA /	Falda	<input type="radio"/> Assente <input type="radio"/> Freatica <input type="radio"/> Artesiana		
³³ IDROGEOLOGIA	Acque superficiali	<input checked="" type="radio"/> Assenti <input type="radio"/> Ruscellamento diffuso <input type="radio"/> Ruscellamento concentrato		
³⁴	Rischio PAI	<input type="radio"/> R1 <input type="radio"/> R2 <input type="radio"/> R3 <input type="radio"/> R4 ³⁵ Area alluvionabile <input type="radio"/> Sì <input checked="" type="radio"/> No		

Mappa



Sezione 1 - IDENTIFICATIVI

Data compilazione	23 / 09 / 2015		Codice ISTAT
¹ Regione	EMILIA-ROMAGNA		08
² Provincia	Modena		036
³ Comune	Modena		023
⁴ Località abitata	Modena		10008
⁵ Identificativo Area di Emergenza	0000000004		
⁶ Identificativi infrastrutture di Accessibilità/Connessione	a	0000000029	b
	c		d
^{7b} Denominazione	Parcheggio area spettacoli itineranti (sud)		⁷ Mappa in allegato (vedi retro)

Sezione 2 - CARATTERISTICHE GENERALI

⁸ TIPOLOGIA	<input checked="" type="radio"/> Ammassamento <input type="radio"/> Ricovero <input type="radio"/> Ammassamento - Ricovero			
⁹ PIANO DI INDIVIDUAZIONE	<input checked="" type="radio"/> Piano di emergenza comunale <input type="radio"/> Piano di emergenza provinciale <input type="radio"/> Altro			
¹⁰ ANNO DI APPROVAZIONE/INDIVIDUAZIONE	2014			
¹¹ NUMERO AGGREGATI STRUTTURALI INTERFERENTI (H>d)	0			
¹² NUMERO UNITÀ STRUTTURALI ISOLATE INTERFERENTI (H>d)	0			
¹³ SUPERFICIE DELL'AREA (mq)				18761
DIMENSIONE RETTANGOLO INSCRIVIBILE (m)	¹⁴ Massima	519	¹⁵ Minima	408
¹⁶ PAVIMENTAZIONE E PERCORRIBILITÀ	<input checked="" type="radio"/> Asfaltata o pavimentata in buone condizioni <input type="radio"/> Asfaltata o pavimentata in cattive condizioni <input type="radio"/> Fondo naturale <input type="radio"/> Fondo naturale non praticabile			
¹⁷ INFRASTRUTTURE DI SERVIZIO	Acqua	<input type="radio"/> Assenti <input type="radio"/> Da predisporre (allacci nelle vicinanze) <input type="radio"/> Da predisporre (allacci lontani) <input checked="" type="radio"/> Presenti		
	Elettricità	<input type="radio"/> Assenti <input type="radio"/> Da predisporre (allacci nelle vicinanze) <input type="radio"/> Da predisporre (allacci lontani) <input checked="" type="radio"/> Presenti		
	Fognatura	<input type="radio"/> Assenti <input checked="" type="radio"/> Da predisporre (allacci nelle vicinanze) <input type="radio"/> Da predisporre (allacci lontani) <input type="radio"/> Presenti		
²⁰ MORFOLOGIA	<input checked="" type="radio"/> Pianeggiante <input type="radio"/> Su leggero pendio (15°÷30°) <input type="radio"/> Su forte pendio (>30°)			
UBICAZIONE	²¹	Sotto versante incombente o forte pendio		²²
				Sopra versante incombente o cresta
MICROZONAZIONE SISMICA	²³ Zona MS (condizione peggiore) <input type="radio"/> Stabile <input type="radio"/> Stabile con amplificazioni <input checked="" type="radio"/> Instabile			
	Tipo instabilità	²⁴	Frana	²⁵
				Liquefazione
		²⁶	Faglia attiva e capace	²⁷
				Cedimenti differenziali
		²⁸	Cavità sotterranee	
	Localizzazione frana	²⁹	Interferente con l'area di emergenza	³⁰
				A monte
		³¹	A valle	
³² GEOLOGIA /	Falda	<input type="radio"/> Assente <input type="radio"/> Freatica <input type="radio"/> Artesiana		
³³ IDROGEOLOGIA	Acque superficiali	<input checked="" type="radio"/> Assenti <input type="radio"/> Ruscellamento diffuso <input type="radio"/> Ruscellamento concentrato		
³⁴	Rischio PAI	<input type="radio"/> R1 <input type="radio"/> R2 <input type="radio"/> R3 <input type="radio"/> R4 ³⁵ Area alluvionabile <input type="radio"/> Sì <input checked="" type="radio"/> No		

Mappa



Sezione 1 - IDENTIFICATIVI

Data compilazione	23 / 09 / 2015		Codice ISTAT
¹ Regione	EMILIA-ROMAGNA		08
² Provincia	Modena		036
³ Comune	Modena		023
⁴ Località abitata	Modena		10008
⁵ Identificativo Area di Emergenza	0000000005		
⁶ Identificativi infrastrutture di Accessibilità/Connessione	a	0000000075	b
	c		d
^{7b} Denominazione	Area inghiaiaata Polisportiva "Pol. 87-G. Pini"		⁷ Mappa in allegato (vedi retro)

Sezione 2 - CARATTERISTICHE GENERALI

⁸ TIPOLOGIA	<input checked="" type="radio"/> Ammassamento <input type="radio"/> Ricovero <input type="radio"/> Ammassamento - Ricovero			
⁹ PIANO DI INDIVIDUAZIONE	<input checked="" type="radio"/> Piano di emergenza comunale <input type="radio"/> Piano di emergenza provinciale <input type="radio"/> Altro			
¹⁰ ANNO DI APPROVAZIONE/INDIVIDUAZIONE	2014			
¹¹ NUMERO AGGREGATI STRUTTURALI INTERFERENTI (H>d)	0			
¹² NUMERO UNITÀ STRUTTURALI ISOLATE INTERFERENTI (H>d)	0			
¹³ SUPERFICIE DELL'AREA (mq)				4176
DIMENSIONE RETTANGOLO INSCRIVIBILE (m)	¹⁴ Massima	259	¹⁵ Minima	259
¹⁶ PAVIMENTAZIONE E PERCORRIBILITÀ	<input checked="" type="radio"/> Asfaltata o pavimentata in buone condizioni <input type="radio"/> Asfaltata o pavimentata in cattive condizioni <input type="radio"/> Fondo naturale <input type="radio"/> Fondo naturale non praticabile			
¹⁷ INFRASTRUTTURE DI SERVIZIO	Acqua	<input checked="" type="radio"/> Assenti <input type="radio"/> Da predisporre (allacci nelle vicinanze) <input type="radio"/> Da predisporre (allacci lontani) <input type="radio"/> Presenti		
	Elettricità	<input checked="" type="radio"/> Assenti <input type="radio"/> Da predisporre (allacci nelle vicinanze) <input type="radio"/> Da predisporre (allacci lontani) <input type="radio"/> Presenti		
	Fognatura	<input checked="" type="radio"/> Assenti <input type="radio"/> Da predisporre (allacci nelle vicinanze) <input type="radio"/> Da predisporre (allacci lontani) <input type="radio"/> Presenti		
²⁰ MORFOLOGIA	<input checked="" type="radio"/> Pianeggiante <input type="radio"/> Su leggero pendio (15°÷30°) <input type="radio"/> Su forte pendio (>30°)			
UBICAZIONE	²¹	Sotto versante incombente o forte pendio		²²
				Sopra versante incombente o cresta
MICROZONAZIONE SISMICA	<input checked="" type="radio"/> Zona MS (condizione peggiore) <input type="radio"/> Stabile <input type="radio"/> Stabile con amplificazioni <input type="radio"/> Instabile			
	Tipo instabilità	²⁴	Frana	²⁵
			Liquefazione	²⁶
			Faglia attiva e capace	²⁷
			Cedimenti differenziali	²⁸
			Cavità sotterranee	
	Localizzazione frana	²⁹	Interferente con l'area di emergenza	³⁰
			A monte	³¹
			A valle	
³² GEOLOGIA /	Falda	<input type="radio"/> Assente <input type="radio"/> Freatica <input type="radio"/> Artesiana		
³³ IDROGEOLOGIA	Acque superficiali	<input checked="" type="radio"/> Assenti <input type="radio"/> Ruscellamento diffuso <input type="radio"/> Ruscellamento concentrato		
³⁴	Rischio PAI	<input type="radio"/> R1 <input type="radio"/> R2 <input type="radio"/> R3 <input type="radio"/> R4 ³⁵ Area alluvionabile <input type="radio"/> Sì <input checked="" type="radio"/> No		

Mappa



Sezione 1 - IDENTIFICATIVI

Data compilazione	23 / 09 / 2015	Codice ISTAT	
¹ Regione	EMILIA-ROMAGNA		08
² Provincia	Modena		036
³ Comune	Modena		023
⁴ Località abitata	Modena		10008
⁵ Identificativo Area di Emergenza	0000000006		
⁶ Identificativi infrastrutture di Accessibilità/Connessione	a 0000000081	b 0000000082	
	c	d	
^{7b} Denominazione	Parcheggio Polisportiva Saliceta San Giuliano		⁷ Mappa in allegato (vedi retro)

Sezione 2 - CARATTERISTICHE GENERALI

⁸ TIPOLOGIA	<input checked="" type="radio"/> Ammassamento	<input type="radio"/> Ricovero	<input type="radio"/> Ammassamento - Ricovero
⁹ PIANO DI INDIVIDUAZIONE	<input checked="" type="radio"/> Piano di emergenza comunale	<input type="radio"/> Piano di emergenza provinciale	<input type="radio"/> Altro
¹⁰ ANNO DI APPROVAZIONE/INDIVIDUAZIONE	2014		
¹¹ NUMERO AGGREGATI STRUTTURALI INTERFERENTI (H>d)	0		
¹² NUMERO UNITÀ STRUTTURALI ISOLATE INTERFERENTI (H>d)	0		
¹³ SUPERFICIE DELL'AREA (mq)			2641
DIMENSIONE RETTANGOLO INSCRIVIBILE (m)	¹⁴ Massima 162	¹⁵ Minima 43	
¹⁶ PAVIMENTAZIONE E PERCORRIBILITÀ	<input checked="" type="radio"/> Asfaltata o pavimentata in buone condizioni <input type="radio"/> Asfaltata o pavimentata in cattive condizioni <input type="radio"/> Fondo naturale <input type="radio"/> Fondo naturale non praticabile		
¹⁷ INFRASTRUTTURE DI SERVIZIO	Acqua <input type="radio"/> Assenti <input type="radio"/> Da predisporre (allacci nelle vicinanze) <input type="radio"/> Da predisporre (allacci lontani) <input checked="" type="radio"/> Presenti Elettricità <input type="radio"/> Assenti <input type="radio"/> Da predisporre (allacci nelle vicinanze) <input type="radio"/> Da predisporre (allacci lontani) <input checked="" type="radio"/> Presenti Fognatura <input type="radio"/> Assenti <input checked="" type="radio"/> Da predisporre (allacci nelle vicinanze) <input type="radio"/> Da predisporre (allacci lontani) <input type="radio"/> Presenti		
²⁰ MORFOLOGIA	<input checked="" type="radio"/> Pianeggiante <input type="radio"/> Su leggero pendio (15°÷30°) <input type="radio"/> Su forte pendio (>30°)		
²¹ UBICAZIONE	<input checked="" type="radio"/> Sotto versante incombente o forte pendio <input type="radio"/> Sopra versante incombente o cresta		
²³ MICROZONAZIONE SISMICA	<input checked="" type="radio"/> Zona MS (condizione peggiore) <input type="radio"/> Stabile <input checked="" type="radio"/> Stabile con amplificazioni <input type="radio"/> Instabile		
²⁴ Tipo instabilità	²⁵ Frana	²⁶ Liquefazione	²⁷ Faglia attiva e capace
²⁸ Cedimenti differenziali	²⁹ Cavità sotterranee	³⁰ A monte	³¹ A valle
³² GEOLOGIA /	Localizzazione frana <input type="radio"/> Interferente con l'area di emergenza <input type="radio"/> A monte <input type="radio"/> A valle		
³³ IDROGEOLOGIA	Falda <input type="radio"/> Assente <input type="radio"/> Freatica <input type="radio"/> Artesiana		
³⁴ Rischio PAI	Acque superficiali <input type="radio"/> Assenti <input type="radio"/> Ruscaldamento diffuso <input type="radio"/> Ruscaldamento concentrato		
	<input type="radio"/> R1 <input type="radio"/> R2 <input type="radio"/> R3 <input type="radio"/> R4 ³⁵ Area alluvionabile <input type="radio"/> Sì <input checked="" type="radio"/> No		

Mappa



Sezione 1 - IDENTIFICATIVI

Data compilazione	23 / 09 / 2015		Codice ISTAT
¹ Regione	EMILIA-ROMAGNA		08
² Provincia	Modena		036
³ Comune	Modena		023
⁴ Località abitata	Villanova		10004
⁵ Identificativo Area di Emergenza	0000000007		
⁶ Identificativi infrastrutture di Accessibilità/Connessione	a	0000000042	b
	c		d
^{7b} Denominazione	Piazzale Stazione Quattro Ville		⁷ Mappa in allegato (vedi retro)

Sezione 2 - CARATTERISTICHE GENERALI

⁸ TIPOLOGIA	<input checked="" type="radio"/> Ammassamento <input type="radio"/> Ricovero <input type="radio"/> Ammassamento - Ricovero					
⁹ PIANO DI INDIVIDUAZIONE	<input checked="" type="radio"/> Piano di emergenza comunale <input type="radio"/> Piano di emergenza provinciale <input type="radio"/> Altro					
¹⁰ ANNO DI APPROVAZIONE/INDIVIDUAZIONE	2014					
¹¹ NUMERO AGGREGATI STRUTTURALI INTERFERENTI (H>d)	0					
¹² NUMERO UNITÀ STRUTTURALI ISOLATE INTERFERENTI (H>d)	0					
¹³ SUPERFICIE DELL'AREA (mq)	1674					
DIMENSIONE RETTANGOLO INSCRIVIBILE (m)	¹⁴ Massima	173	¹⁵ Minima	173		
¹⁶ PAVIMENTAZIONE E PERCORRIBILITÀ	<input checked="" type="radio"/> Asfaltata o pavimentata in buone condizioni <input type="radio"/> Asfaltata o pavimentata in cattive condizioni <input type="radio"/> Fondo naturale <input type="radio"/> Fondo naturale non praticabile					
¹⁷ INFRASTRUTTURE DI SERVIZIO	Acqua	<input type="radio"/> Assenti <input type="radio"/> Da predisporre (allacci nelle vicinanze) <input type="radio"/> Da predisporre (allacci lontani) <input checked="" type="radio"/> Presenti				
	Elettricità	<input type="radio"/> Assenti <input checked="" type="radio"/> Da predisporre (allacci nelle vicinanze) <input type="radio"/> Da predisporre (allacci lontani) <input type="radio"/> Presenti				
	Fognatura	<input type="radio"/> Assenti <input checked="" type="radio"/> Da predisporre (allacci nelle vicinanze) <input type="radio"/> Da predisporre (allacci lontani) <input type="radio"/> Presenti				
²⁰ MORFOLOGIA	<input checked="" type="radio"/> Pianeggiante <input type="radio"/> Su leggero pendio (15°÷30°) <input type="radio"/> Su forte pendio (>30°)					
UBICAZIONE	²¹	Sotto versante incombente o forte pendio		²²	Sopra versante incombente o cresta	
MICROZONAZIONE SISMICA	²³ Zona MS (condizione peggiore)	<input type="radio"/> Stabile <input checked="" type="radio"/> Stabile con amplificazioni <input type="radio"/> Instabile				
	Tipo instabilità	²⁴ Frana	²⁵ Liquefazione	²⁶ Faglia attiva e capace	²⁷ Cedimenti differenziali	²⁸ Cavità sotterranee
	Localizzazione frana	²⁹ Interferente con l'area di emergenza	³⁰ A monte	³¹ A valle		
³² GEOLOGIA /	Falda	<input type="radio"/> Assente <input type="radio"/> Freatica <input type="radio"/> Artesiana				
³³ IDROGEOLOGIA	Acque superficiali	<input checked="" type="radio"/> Assenti <input type="radio"/> Ruscellamento diffuso <input type="radio"/> Ruscellamento concentrato				
³⁴	Rischio PAI	<input type="radio"/> R1 <input type="radio"/> R2 <input type="radio"/> R3 <input type="radio"/> R4 ³⁵ Area alluvionabile <input type="radio"/> Sì <input checked="" type="radio"/> No				

Mappa



**ANALISI DELLA
CONDIZIONE LIMITE PER L'EMERGENZA (CLE)
DELL'INSEDIAMENTO URBANO**

**AREA DI
EMERGENZA**
versione 2.0

Sezione 1 - IDENTIFICATIVI

Data compilazione	23 / 09 / 2015	Codice ISTAT	
¹ Regione	EMILIA-ROMAGNA		08
² Provincia	Modena		036
³ Comune	Modena		023
⁴ Località abitata	Albareto		10001
⁵ Identificativo Area di Emergenza	0000000008		
⁶ Identificativi infrastrutture di Accessibilità/Connessione	a 0000000035	b	
	c	d	
^{7b} Denominazione	Parcheggio Polisportiva Albareto		⁷ Mappa in allegato (vedi retro)

Sezione 2 - CARATTERISTICHE GENERALI

⁸ TIPOLOGIA	<input checked="" type="radio"/> Ammassamento	<input type="radio"/> Ricovero	<input type="radio"/> Ammassamento - Ricovero
⁹ PIANO DI INDIVIDUAZIONE	<input checked="" type="radio"/> Piano di emergenza comunale	<input type="radio"/> Piano di emergenza provinciale	<input type="radio"/> Altro
¹⁰ ANNO DI APPROVAZIONE/INDIVIDUAZIONE	2014		
¹¹ NUMERO AGGREGATI STRUTTURALI INTERFERENTI (H>d)	0		
¹² NUMERO UNITÀ STRUTTURALI ISOLATE INTERFERENTI (H>d)	0		
¹³ SUPERFICIE DELL'AREA (mq)			1368
DIMENSIONE RETTANGOLO INSCRIVIBILE (m)	¹⁴ Massima	154	¹⁵ Minima 154
¹⁶ PAVIMENTAZIONE E PERCORRIBILITÀ	<input checked="" type="radio"/> Asfaltata o pavimentata in buone condizioni <input type="radio"/> Asfaltata o pavimentata in cattive condizioni <input type="radio"/> Fondo naturale <input type="radio"/> Fondo naturale non praticabile		
¹⁷ INFRASTRUTTURE DI SERVIZIO	Acqua <input type="radio"/> Assenti <input type="radio"/> Da predisporre (allacci nelle vicinanze) <input type="radio"/> Da predisporre (allacci lontani) <input checked="" type="radio"/> Presenti Elettricità <input type="radio"/> Assenti <input type="radio"/> Da predisporre (allacci nelle vicinanze) <input type="radio"/> Da predisporre (allacci lontani) <input checked="" type="radio"/> Presenti Fognatura <input type="radio"/> Assenti <input checked="" type="radio"/> Da predisporre (allacci nelle vicinanze) <input type="radio"/> Da predisporre (allacci lontani) <input type="radio"/> Presenti		
²⁰ MORFOLOGIA	<input checked="" type="radio"/> Pianeggiante <input type="radio"/> Su leggero pendio (15°÷30°) <input type="radio"/> Su forte pendio (>30°)		
UBICAZIONE	²¹ <input type="checkbox"/> Sotto versante incombente o forte pendio	²² <input type="checkbox"/> Sopra versante incombente o cresta	
MICROZONAZIONE SISMICA	²³ Zona MS (condizione peggiore) <input type="radio"/> Stabile <input checked="" type="radio"/> Stabile con amplificazioni <input type="radio"/> Instabile		
	²⁴ Tipo instabilità <input type="checkbox"/> Frana	²⁵ <input type="checkbox"/> Liquefazione	²⁶ <input type="checkbox"/> Faglia attiva e capace
	²⁷ <input type="checkbox"/> Cedimenti differenziali	²⁸ <input type="checkbox"/> Cavità sotterranee	
	²⁹ Localizzazione frana <input type="checkbox"/> Interferente con l'area di emergenza	³⁰ <input type="checkbox"/> A monte	³¹ <input type="checkbox"/> A valle
³² GEOLOGIA /	Falda <input type="radio"/> Assente <input type="radio"/> Freatica	<input type="radio"/> Artesiana	
³³ IDROGEOLOGIA	Acque superficiali <input type="radio"/> Assenti	<input type="radio"/> Ruscaldamento diffuso <input type="radio"/> Ruscaldamento concentrato	
³⁴ Rischio PAI	<input type="radio"/> R1	<input type="radio"/> R2	<input type="radio"/> R3 <input type="radio"/> R4 ³⁵ Area alluvionabile <input type="radio"/> Sì <input checked="" type="radio"/> No

Mappa

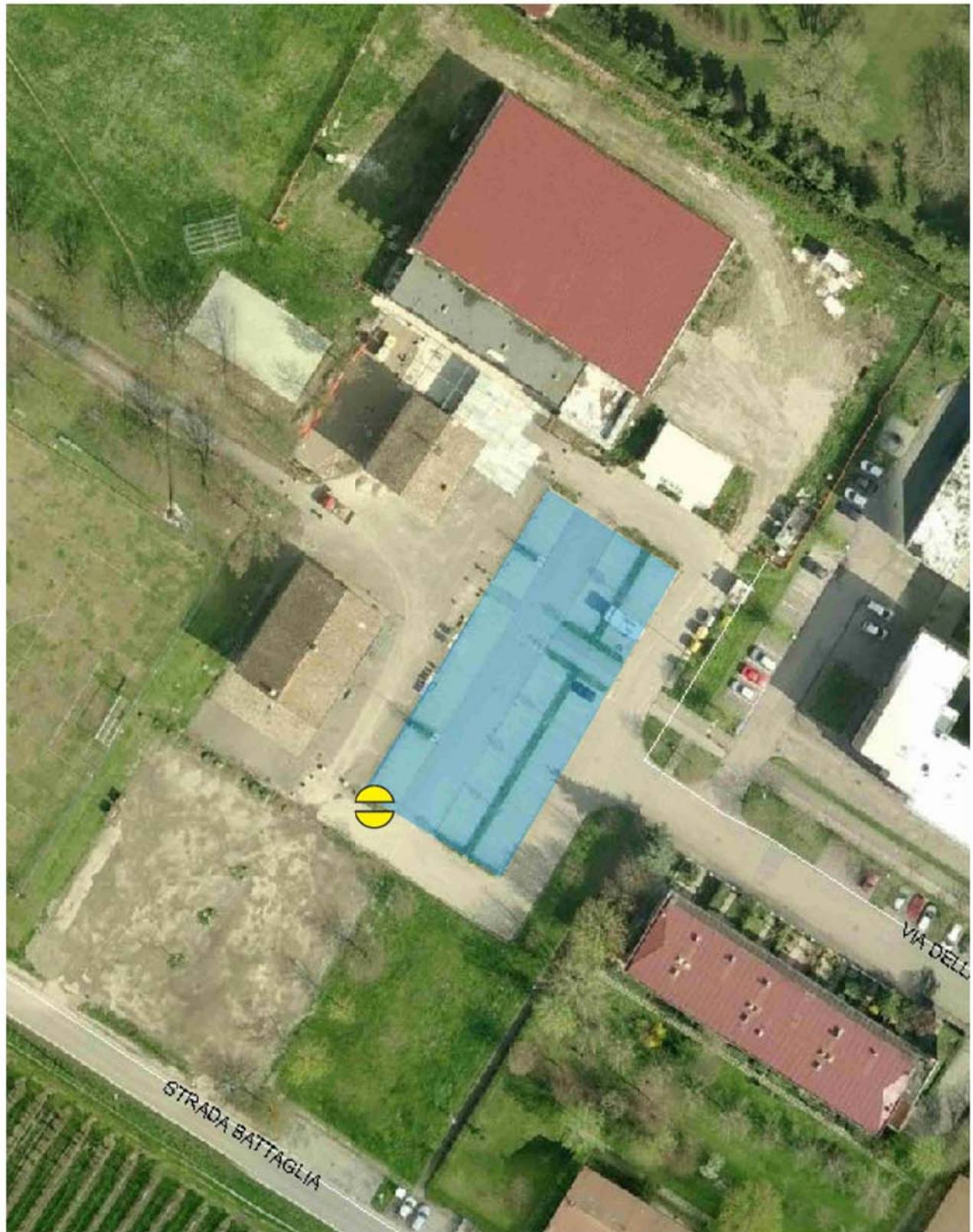

Sezione 1 - IDENTIFICATIVI

Data compilazione	23 / 09 / 2015	Codice ISTAT	
¹ Regione	EMILIA-ROMAGNA		08
² Provincia	Modena		036
³ Comune	Modena		023
⁴ Località abitata	San Damaso		10012
⁵ Identificativo Area di Emergenza	0000000009		
⁶ Identificativi infrastrutture di Accessibilità/Connessione	a 0000000019	b 0000000020	
	c	d	
^{7b} Denominazione	Parcheggio Polisportiva S. Damaso		⁷ Mappa in allegato (vedi retro)

Sezione 2 - CARATTERISTICHE GENERALI

⁸ TIPOLOGIA	<input checked="" type="radio"/> Ammassamento	<input type="radio"/> Ricovero	<input type="radio"/> Ammassamento - Ricovero
⁹ PIANO DI INDIVIDUAZIONE	<input checked="" type="radio"/> Piano di emergenza comunale	<input type="radio"/> Piano di emergenza provinciale	<input type="radio"/> Altro
¹⁰ ANNO DI APPROVAZIONE/INDIVIDUAZIONE	2014		
¹¹ NUMERO AGGREGATI STRUTTURALI INTERFERENTI (H>d)	0		
¹² NUMERO UNITÀ STRUTTURALI ISOLATE INTERFERENTI (H>d)	1		
¹³ SUPERFICIE DELL'AREA (mq)			1654
DIMENSIONE RETTANGOLO INSCRIVIBILE (m)	¹⁴ Massima 216	¹⁵ Minima 216	
¹⁶ PAVIMENTAZIONE E PERCORRIBILITÀ	<input checked="" type="radio"/> Asfaltata o pavimentata in buone condizioni <input type="radio"/> Asfaltata o pavimentata in cattive condizioni <input type="radio"/> Fondo naturale <input type="radio"/> Fondo naturale non praticabile		
¹⁷ INFRASTRUTTURE DI SERVIZIO	Acqua <input type="radio"/> Assenti <input checked="" type="radio"/> Da predisporre (allacci nelle vicinanze) <input type="radio"/> Da predisporre (allacci lontani) <input type="radio"/> Presenti Elettricità <input type="radio"/> Assenti <input type="radio"/> Da predisporre (allacci nelle vicinanze) <input type="radio"/> Da predisporre (allacci lontani) <input checked="" type="radio"/> Presenti Fognatura <input type="radio"/> Assenti <input checked="" type="radio"/> Da predisporre (allacci nelle vicinanze) <input type="radio"/> Da predisporre (allacci lontani) <input type="radio"/> Presenti		
²⁰ MORFOLOGIA	<input checked="" type="radio"/> Pianeggiante <input type="radio"/> Su leggero pendio (15°÷30°) <input type="radio"/> Su forte pendio (>30°)		
UBICAZIONE	²¹ <input type="checkbox"/> Sotto versante incombente o forte pendio	²² <input type="checkbox"/> Sopra versante incombente o cresta	
MICROZONAZIONE SISMICA	²³ Zona MS (condizione peggiore) <input type="radio"/> Stabile <input checked="" type="radio"/> Stabile con amplificazioni <input type="radio"/> Instabile		
	²⁴ Tipo instabilità <input type="checkbox"/> Frana	²⁵ <input type="checkbox"/> Liquefazione	²⁶ <input type="checkbox"/> Faglia attiva e capace
	²⁷ <input type="checkbox"/> Cedimenti differenziali	²⁸ <input type="checkbox"/> Cavità sotterranee	
	²⁹ Localizzazione frana <input type="checkbox"/> Interferente con l'area di emergenza	³⁰ <input type="checkbox"/> A monte	³¹ <input type="checkbox"/> A valle
³² GEOLOGIA /	Falda <input type="radio"/> Assente <input type="radio"/> Freatica <input type="radio"/> Artesiana		
³³ IDROGEOLOGIA	Acque superficiali <input type="radio"/> Assenti <input type="radio"/> Ruscaldamento diffuso <input type="radio"/> Ruscaldamento concentrato		
³⁴ Rischio PAI	<input type="radio"/> R1 <input type="radio"/> R2 <input type="radio"/> R3 <input type="radio"/> R4	³⁵ Area alluvionabile <input type="radio"/> Sì <input checked="" type="radio"/> No	

Mappa



Sezione 1 - IDENTIFICATIVI

Data compilazione	23 / 09 / 2015	Codice ISTAT	
¹ Regione	EMILIA-ROMAGNA		08
² Provincia	Modena		036
³ Comune	Modena		023
⁴ Località abitata	San Donnino		10010
⁵ Identificativo Area di Emergenza	0000000010		
⁶ Identificativi infrastrutture di Accessibilità/Connessione	a 0000000105	b	
	c	d	
^{7b} Denominazione	Parcheggio W Polisportiva S. Donnino		⁷ Mappa in allegato (vedi retro)

Sezione 2 - CARATTERISTICHE GENERALI

⁸ TIPOLOGIA	<input checked="" type="radio"/> Ammassamento	<input type="radio"/> Ricovero	<input type="radio"/> Ammassamento - Ricovero
⁹ PIANO DI INDIVIDUAZIONE	<input checked="" type="radio"/> Piano di emergenza comunale	<input type="radio"/> Piano di emergenza provinciale	<input type="radio"/> Altro
¹⁰ ANNO DI APPROVAZIONE/INDIVIDUAZIONE	2014		
¹¹ NUMERO AGGREGATI STRUTTURALI INTERFERENTI (H>d)	0		
¹² NUMERO UNITÀ STRUTTURALI ISOLATE INTERFERENTI (H>d)	1		
¹³ SUPERFICIE DELL'AREA (mq)			1280
DIMENSIONE RETTANGOLO INSCRIVIBILE (m)	¹⁴ Massima	138	¹⁵ Minima 138
¹⁶ PAVIMENTAZIONE E PERCORRIBILITÀ	<input checked="" type="radio"/> Asfaltata o pavimentata in buone condizioni <input type="radio"/> Asfaltata o pavimentata in cattive condizioni <input type="radio"/> Fondo naturale <input type="radio"/> Fondo naturale non praticabile		
¹⁷ INFRASTRUTTURE DI SERVIZIO	Acqua <input type="radio"/> Assenti <input type="radio"/> Da predisporre (allacci nelle vicinanze) <input type="radio"/> Da predisporre (allacci lontani) <input checked="" type="radio"/> Presenti Elettricità <input type="radio"/> Assenti <input type="radio"/> Da predisporre (allacci nelle vicinanze) <input type="radio"/> Da predisporre (allacci lontani) <input checked="" type="radio"/> Presenti Fognatura <input type="radio"/> Assenti <input checked="" type="radio"/> Da predisporre (allacci nelle vicinanze) <input type="radio"/> Da predisporre (allacci lontani) <input type="radio"/> Presenti		
²⁰ MORFOLOGIA	<input checked="" type="radio"/> Pianeggiante <input type="radio"/> Su leggero pendio (15°÷30°) <input type="radio"/> Su forte pendio (>30°)		
UBICAZIONE	²¹ <input type="checkbox"/> Sotto versante incombente o forte pendio	²² <input type="checkbox"/> Sopra versante incombente o cresta	
MICROZONAZIONE SISMICA	²³ Zona MS (condizione peggiore) <input type="radio"/> Stabile <input checked="" type="radio"/> Stabile con amplificazioni <input type="radio"/> Instabile		
	²⁴ Tipo instabilità <input type="checkbox"/> Frana	²⁵ <input type="checkbox"/> Liquefazione	²⁶ <input type="checkbox"/> Faglia attiva e capace
	²⁷ <input type="checkbox"/> Cedimenti differenziali	²⁸ <input type="checkbox"/> Cavità sotterranee	
	²⁹ Localizzazione frana <input type="checkbox"/> Interferente con l'area di emergenza	³⁰ <input type="checkbox"/> A monte	³¹ <input type="checkbox"/> A valle
³² GEOLOGIA /	Falda <input type="radio"/> Assente <input type="radio"/> Freatica	<input type="radio"/> Artesiana	
³³ IDROGEOLOGIA	Acque superficiali <input type="radio"/> Assenti	<input type="radio"/> Ruscaldamento diffuso <input type="radio"/> Ruscaldamento concentrato	
³⁴ Rischio PAI	<input type="radio"/> R1	<input type="radio"/> R2	<input type="radio"/> R3 <input type="radio"/> R4 ³⁵ Area alluvionabile <input type="radio"/> Sì <input checked="" type="radio"/> No

Mappa



Sezione 1 - IDENTIFICATIVI

Data compilazione	23 / 09 / 2015	Codice ISTAT	
¹ Regione	EMILIA-ROMAGNA		08
² Provincia	Modena		036
³ Comune	Modena		023
⁴ Località abitata	Portile		10011
⁵ Identificativo Area di Emergenza	0000000011		
⁶ Identificativi infrastrutture di Accessibilità/Connessione	a 0000000062	b	
	c	d	
^{7b} Denominazione	Campo sportivo Pol. Union 81	⁷ Mappa in allegato (vedi retro)	

Sezione 2 - CARATTERISTICHE GENERALI

⁸ TIPOLOGIA	<input type="radio"/> Ammassamento	<input checked="" type="radio"/> Ricovero	<input type="radio"/> Ammassamento - Ricovero
⁹ PIANO DI INDIVIDUAZIONE	<input checked="" type="radio"/> Piano di emergenza comunale	<input type="radio"/> Piano di emergenza provinciale	<input type="radio"/> Altro
¹⁰ ANNO DI APPROVAZIONE/INDIVIDUAZIONE	2014		
¹¹ NUMERO AGGREGATI STRUTTURALI INTERFERENTI (H>d)	0		
¹² NUMERO UNITÀ STRUTTURALI ISOLATE INTERFERENTI (H>d)	0		
¹³ SUPERFICIE DELL'AREA (mq)			6211
DIMENSIONE RETTANGOLO INSCRIVIBILE (m)	¹⁴ Massima	324	¹⁵ Minima 324
¹⁶ PAVIMENTAZIONE E PERCORRIBILITÀ	<input type="radio"/> Asfaltata o pavimentata in buone condizioni <input type="radio"/> Asfaltata o pavimentata in cattive condizioni <input checked="" type="radio"/> Fondo naturale <input type="radio"/> Fondo naturale non praticabile		
¹⁷ INFRASTRUTTURE DI SERVIZIO	Acqua	<input type="radio"/> Assenti	<input checked="" type="radio"/> Da predisporre (allacci nelle vicinanze) <input type="radio"/> Da predisporre (allacci lontani) <input type="radio"/> Presenti
	Elettricità	<input type="radio"/> Assenti	<input type="radio"/> Da predisporre (allacci nelle vicinanze) <input type="radio"/> Da predisporre (allacci lontani) <input checked="" type="radio"/> Presenti
	Fognatura	<input type="radio"/> Assenti	<input checked="" type="radio"/> Da predisporre (allacci nelle vicinanze) <input type="radio"/> Da predisporre (allacci lontani) <input type="radio"/> Presenti
²⁰ MORFOLOGIA	<input checked="" type="radio"/> Pianeggiante <input type="radio"/> Su leggero pendio (15°÷30°) <input type="radio"/> Su forte pendio (>30°)		
UBICAZIONE	²¹ <input type="checkbox"/> Sotto versante incombente o forte pendio	²² <input type="checkbox"/> Sopra versante incombente o cresta	
MICROZONAZIONE SISMICA	²³ Zona MS (condizione peggiore) <input type="radio"/> Stabile <input checked="" type="radio"/> Stabile con amplificazioni <input type="radio"/> Instabile		
	Tipo instabilità	²⁴ <input type="checkbox"/> Frana	²⁵ <input type="checkbox"/> Liquefazione ²⁶ <input type="checkbox"/> Faglia attiva e capace ²⁷ <input type="checkbox"/> Cedimenti differenziali ²⁸ <input type="checkbox"/> Cavità sotterranee
	Localizzazione frana	²⁹ <input type="checkbox"/> Interferente con l'area di emergenza	³⁰ <input type="checkbox"/> A monte ³¹ <input type="checkbox"/> A valle
³² GEOLOGIA /	Falda	<input type="radio"/> Assente	<input checked="" type="radio"/> Freatica <input type="radio"/> Artesiana
³³ IDROGEOLOGIA	Acque superficiali	<input checked="" type="radio"/> Assenti	<input type="radio"/> Ruscaldamento diffuso <input type="radio"/> Ruscaldamento concentrato
³⁴	Rischio PAI	<input type="radio"/> R1 <input type="radio"/> R2 <input type="radio"/> R3 <input type="radio"/> R4	³⁵ Area alluvionabile <input type="radio"/> Sì <input checked="" type="radio"/> No

Mappa



Sezione 1 - IDENTIFICATIVI

Data compilazione	23 / 09 / 2015		Codice ISTAT
¹ Regione	EMILIA-ROMAGNA		08
² Provincia	Modena		036
³ Comune	Modena		023
⁴ Località abitata	Baggiovara		10002
⁵ Identificativo Area di Emergenza	0000000012		
⁶ Identificativi infrastrutture di Accessibilità/Connessione	a	0000000057	b
	c		d
^{7b} Denominazione	Parcheggio Polisportiva Baggiovara		⁷ Mappa in allegato (vedi retro)

Sezione 2 - CARATTERISTICHE GENERALI

⁸ TIPOLOGIA	<input checked="" type="radio"/> Ammassamento <input type="radio"/> Ricovero <input type="radio"/> Ammassamento - Ricovero			
⁹ PIANO DI INDIVIDUAZIONE	<input checked="" type="radio"/> Piano di emergenza comunale <input type="radio"/> Piano di emergenza provinciale <input type="radio"/> Altro			
¹⁰ ANNO DI APPROVAZIONE/INDIVIDUAZIONE	2014			
¹¹ NUMERO AGGREGATI STRUTTURALI INTERFERENTI (H>d)	0			
¹² NUMERO UNITÀ STRUTTURALI ISOLATE INTERFERENTI (H>d)	0			
¹³ SUPERFICIE DELL'AREA (mq)				2061
DIMENSIONE RETTANGOLO INSCRIVIBILE (m)	¹⁴ Massima	261	¹⁵ Minima	115
¹⁶ PAVIMENTAZIONE E PERCORRIBILITÀ	<input checked="" type="radio"/> Asfaltata o pavimentata in buone condizioni <input type="radio"/> Asfaltata o pavimentata in cattive condizioni <input type="radio"/> Fondo naturale <input type="radio"/> Fondo naturale non praticabile			
¹⁷ INFRASTRUTTURE DI SERVIZIO	Acqua <input type="radio"/> Assenti <input checked="" type="radio"/> Da predisporre (allacci nelle vicinanze) <input type="radio"/> Da predisporre (allacci lontani) <input type="radio"/> Presenti Elettricità <input type="radio"/> Assenti <input type="radio"/> Da predisporre (allacci nelle vicinanze) <input type="radio"/> Da predisporre (allacci lontani) <input checked="" type="radio"/> Presenti Fognatura <input type="radio"/> Assenti <input checked="" type="radio"/> Da predisporre (allacci nelle vicinanze) <input type="radio"/> Da predisporre (allacci lontani) <input type="radio"/> Presenti			
²⁰ MORFOLOGIA	<input checked="" type="radio"/> Pianeggiante <input type="radio"/> Su leggero pendio (15°÷30°) <input type="radio"/> Su forte pendio (>30°)			
UBICAZIONE	²¹ <input type="checkbox"/> Sotto versante incombente o forte pendio		²² <input type="checkbox"/> Sopra versante incombente o cresta	
MICROZONAZIONE SISMICA	²³ Zona MS (condizione peggiore) <input type="radio"/> Stabile <input checked="" type="radio"/> Stabile con amplificazioni <input type="radio"/> Instabile			
	Tipo instabilità	²⁴ <input type="checkbox"/> Frana	²⁵ <input type="checkbox"/> Liquefazione	²⁶ <input type="checkbox"/> Faglia attiva e capace
			²⁷ <input type="checkbox"/> Cedimenti differenziali	²⁸ <input type="checkbox"/> Cavità sotterranee
	Localizzazione frana	²⁹ <input type="checkbox"/> Interferente con l'area di emergenza	³⁰ <input type="checkbox"/> A monte	³¹ <input type="checkbox"/> A valle
³² GEOLOGIA /	Falda	<input type="radio"/> Assente <input type="radio"/> Freatica <input type="radio"/> Artesiana		
³³ IDROGEOLOGIA	Acque superficiali	<input checked="" type="radio"/> Assenti <input type="radio"/> Ruscellamento diffuso <input type="radio"/> Ruscellamento concentrato		
³⁴	Rischio PAI	<input type="radio"/> R1 <input type="radio"/> R2 <input type="radio"/> R3 <input type="radio"/> R4 ³⁵ Area alluvionabile <input type="radio"/> Sì <input checked="" type="radio"/> No		

Mappa



Sezione 1 - IDENTIFICATIVI

Data compilazione	23 / 09 / 2015	Codice ISTAT	
¹ Regione	EMILIA-ROMAGNA		08
² Provincia	Modena		036
³ Comune	Modena		023
⁴ Località abitata	Modena		10008
⁵ Identificativo Area di Emergenza	0000000013		
⁶ Identificativi infrastrutture di Accessibilità/Connessione	a 0000000087	b	
	c	d	
^{7b} Denominazione	Parco Melotti di Cognento	⁷ Mappa in allegato (vedi retro)	

Sezione 2 - CARATTERISTICHE GENERALI

⁸ TIPOLOGIA	<input type="radio"/> Ammassamento	<input checked="" type="radio"/> Ricovero	<input type="radio"/> Ammassamento - Ricovero
⁹ PIANO DI INDIVIDUAZIONE	<input checked="" type="radio"/> Piano di emergenza comunale	<input type="radio"/> Piano di emergenza provinciale	<input type="radio"/> Altro
¹⁰ ANNO DI APPROVAZIONE/INDIVIDUAZIONE	2014		
¹¹ NUMERO AGGREGATI STRUTTURALI INTERFERENTI (H>d)	0		
¹² NUMERO UNITÀ STRUTTURALI ISOLATE INTERFERENTI (H>d)	0		
¹³ SUPERFICIE DELL'AREA (mq)			10524
DIMENSIONE RETTANGOLO INSCRIVIBILE (m)	¹⁴ Massima	383	¹⁵ Minima 357
¹⁶ PAVIMENTAZIONE E PERCORRIBILITÀ	<input type="radio"/> Asfaltata o pavimentata in buone condizioni <input type="radio"/> Asfaltata o pavimentata in cattive condizioni <input checked="" type="radio"/> Fondo naturale <input type="radio"/> Fondo naturale non praticabile		
¹⁷ INFRASTRUTTURE DI SERVIZIO	Acqua	<input type="radio"/> Assenti <input type="radio"/> Da predisporre (allacci nelle vicinanze) <input type="radio"/> Da predisporre (allacci lontani) <input checked="" type="radio"/> Presenti	
	Elettricità	<input type="radio"/> Assenti <input checked="" type="radio"/> Da predisporre (allacci nelle vicinanze) <input type="radio"/> Da predisporre (allacci lontani) <input type="radio"/> Presenti	
	Fognatura	<input type="radio"/> Assenti <input type="radio"/> Da predisporre (allacci nelle vicinanze) <input type="radio"/> Da predisporre (allacci lontani) <input checked="" type="radio"/> Presenti	
²⁰ MORFOLOGIA	<input checked="" type="radio"/> Pianeggiante <input type="radio"/> Su leggero pendio (15°÷30°) <input type="radio"/> Su forte pendio (>30°)		
UBICAZIONE	²¹ <input type="checkbox"/> Sotto versante incombente o forte pendio	²² <input type="checkbox"/> Sopra versante incombente o cresta	
MICROZONAZIONE SISMICA	²³ Zona MS (condizione peggiore) <input type="radio"/> Stabile <input checked="" type="radio"/> Stabile con amplificazioni <input type="radio"/> Instabile		
	Tipo instabilità ²⁴ <input type="checkbox"/> Frana	²⁵ <input type="checkbox"/> Liquefazione	²⁶ <input type="checkbox"/> Faglia attiva e capace ²⁷ <input type="checkbox"/> Cedimenti differenziali ²⁸ <input type="checkbox"/> Cavità sotterranee
	Localizzazione frana ²⁹ <input type="checkbox"/> Interferente con l'area di emergenza	³⁰ <input type="checkbox"/> A monte	³¹ <input type="checkbox"/> A valle
³² GEOLOGIA /	Falda	<input type="radio"/> Assente <input type="radio"/> Freatica	<input type="radio"/> Artesiana
³³ IDROGEOLOGIA	Acque superficiali	<input checked="" type="radio"/> Assenti <input type="radio"/> Ruscaldamento diffuso	<input type="radio"/> Ruscaldamento concentrato
³⁴	Rischio PAI	<input type="radio"/> R1 <input type="radio"/> R2 <input type="radio"/> R3 <input type="radio"/> R4	³⁵ Area alluvionabile <input type="radio"/> Sì <input checked="" type="radio"/> No

Mappa



Sezione 1 - IDENTIFICATIVI

Data compilazione	23 / 09 / 2015	Codice ISTAT	
¹ Regione	EMILIA-ROMAGNA		08
² Provincia	Modena		036
³ Comune	Modena		023
⁴ Località abitata	Marzaglia		10007
⁵ Identificativo Area di Emergenza	0000000014		
⁶ Identificativi infrastrutture di Accessibilità/Connessione	a 0000000049	b	
	c	d	
^{7b} Denominazione	Camping Caravan	⁷ Mappa in allegato (vedi retro)	

Sezione 2 - CARATTERISTICHE GENERALI

⁸ TIPOLOGIA	<input type="radio"/> Ammassamento	<input checked="" type="radio"/> Ricovero	<input type="radio"/> Ammassamento - Ricovero
⁹ PIANO DI INDIVIDUAZIONE	<input checked="" type="radio"/> Piano di emergenza comunale	<input type="radio"/> Piano di emergenza provinciale	<input type="radio"/> Altro
¹⁰ ANNO DI APPROVAZIONE/INDIVIDUAZIONE	2014		
¹¹ NUMERO AGGREGATI STRUTTURALI INTERFERENTI (H>d)	0		
¹² NUMERO UNITÀ STRUTTURALI ISOLATE INTERFERENTI (H>d)	0		
¹³ SUPERFICIE DELL'AREA (mq)			29559
DIMENSIONE RETTANGOLO INSCRIVIBILE (m)	¹⁴ Massima	540	¹⁵ Minima 407
¹⁶ PAVIMENTAZIONE E PERCORRIBILITÀ	<input type="radio"/> Asfaltata o pavimentata in buone condizioni <input type="radio"/> Asfaltata o pavimentata in cattive condizioni <input checked="" type="radio"/> Fondo naturale <input type="radio"/> Fondo naturale non praticabile		
¹⁷ INFRASTRUTTURE DI SERVIZIO	Acqua	<input type="radio"/> Assenti <input type="radio"/> Da predisporre (allacci nelle vicinanze) <input type="radio"/> Da predisporre (allacci lontani) <input checked="" type="radio"/> Presenti	
	Elettricità	<input type="radio"/> Assenti <input type="radio"/> Da predisporre (allacci nelle vicinanze) <input type="radio"/> Da predisporre (allacci lontani) <input checked="" type="radio"/> Presenti	
	Fognatura	<input type="radio"/> Assenti <input checked="" type="radio"/> Da predisporre (allacci nelle vicinanze) <input type="radio"/> Da predisporre (allacci lontani) <input type="radio"/> Presenti	
²⁰ MORFOLOGIA	<input checked="" type="radio"/> Pianeggiante <input type="radio"/> Su leggero pendio (15°÷30°) <input type="radio"/> Su forte pendio (>30°)		
UBICAZIONE	²¹ <input type="checkbox"/> Sotto versante incombente o forte pendio	²² <input type="checkbox"/> Sopra versante incombente o cresta	
MICROZONAZIONE SISMICA	²³ Zona MS (condizione peggiore) <input type="radio"/> Stabile <input checked="" type="radio"/> Stabile con amplificazioni <input type="radio"/> Instabile		
	Tipo instabilità ²⁴ <input type="checkbox"/> Frana	²⁵ <input type="checkbox"/> Liquefazione ²⁶ <input type="checkbox"/> Faglia attiva e capace	²⁷ <input type="checkbox"/> Cedimenti differenziali ²⁸ <input type="checkbox"/> Cavità sotterranee
	Localizzazione frana ²⁹ <input type="checkbox"/> Interferente con l'area di emergenza	³⁰ <input type="checkbox"/> A monte	³¹ <input type="checkbox"/> A valle
³² GEOLOGIA /	Falda	<input type="radio"/> Assente <input type="radio"/> Freatica <input type="radio"/> Artesiana	
³³ IDROGEOLOGIA	Acque superficiali	<input checked="" type="radio"/> Assenti <input type="radio"/> Ruscaldamento diffuso <input type="radio"/> Ruscaldamento concentrato	
³⁴	Rischio PAI	<input type="radio"/> R1 <input type="radio"/> R2 <input type="radio"/> R3 <input type="radio"/> R4	³⁵ Area alluvionabile <input type="radio"/> Sì <input checked="" type="radio"/> No

Mappa



ANALISI DELLA CONDIZIONE LIMITE PER L'EMERGENZA (CLE) DELL'INSEDIAMENTO URBANO

**AREA DI
EMERGENZA**
versione 2.0

Sezione 1 - IDENTIFICATIVI

Data compilazione	23 / 09 / 2015	Codice ISTAT	
¹ Regione	EMILIA-ROMAGNA		08
² Provincia	Modena		036
³ Comune	Modena		023
⁴ Località abitata	Modena		10008
⁵ Identificativo Area di Emergenza	0000000015		
⁶ Identificativi infrastrutture di Accessibilità/Connessione	a 0000000099	b 0000000100	
	c	d	
^{7b} Denominazione	Parco Ferrari	⁷ Mappa in allegato (vedi retro)	

Sezione 2 - CARATTERISTICHE GENERALI

⁸ TIPOLOGIA	<input checked="" type="radio"/> Ammassamento	<input type="radio"/> Ricovero	<input type="radio"/> Ammassamento - Ricovero
⁹ PIANO DI INDIVIDUAZIONE	<input checked="" type="radio"/> Piano di emergenza comunale	<input type="radio"/> Piano di emergenza provinciale	<input type="radio"/> Altro
¹⁰ ANNO DI APPROVAZIONE/INDIVIDUAZIONE	2014		
¹¹ NUMERO AGGREGATI STRUTTURALI INTERFERENTI (H>d)	0		
¹² NUMERO UNITÀ STRUTTURALI ISOLATE INTERFERENTI (H>d)	0		
¹³ SUPERFICIE DELL'AREA (mq)			9611
DIMENSIONE RETTANGOLO INSCRIVIBILE (m)	¹⁴ Massima 403	¹⁵ Minima 260	
¹⁶ PAVIMENTAZIONE E PERCORRIBILITÀ	<input type="radio"/> Asfaltata o pavimentata in buone condizioni <input type="radio"/> Asfaltata o pavimentata in cattive condizioni <input checked="" type="radio"/> Fondo naturale <input type="radio"/> Fondo naturale non praticabile		
¹⁷ INFRASTRUTTURE DI SERVIZIO	Acqua <input type="radio"/> Assenti <input checked="" type="radio"/> Da predisporre (allacci nelle vicinanze) <input type="radio"/> Da predisporre (allacci lontani) <input type="radio"/> Presenti Elettricità <input type="radio"/> Assenti <input type="radio"/> Da predisporre (allacci nelle vicinanze) <input type="radio"/> Da predisporre (allacci lontani) <input checked="" type="radio"/> Presenti Fognatura <input type="radio"/> Assenti <input checked="" type="radio"/> Da predisporre (allacci nelle vicinanze) <input type="radio"/> Da predisporre (allacci lontani) <input type="radio"/> Presenti		
²⁰ MORFOLOGIA	<input checked="" type="radio"/> Pianeggiante <input type="radio"/> Su leggero pendio (15°÷30°) <input type="radio"/> Su forte pendio (>30°)		
²¹ UBICAZIONE	<input checked="" type="radio"/> Sotto versante incombente o forte pendio <input type="radio"/> Sopra versante incombente o cresta		
²³ MICROZONAZIONE SISMICA	<input checked="" type="radio"/> Zona MS (condizione peggiore) <input type="radio"/> Stabile <input type="radio"/> Stabile con amplificazioni <input checked="" type="radio"/> Instabile		
	²⁴ Tipo instabilità Frana	²⁵ Liquefazione	²⁶ Faglia attiva e capace
	²⁷ Cedimenti differenziali	²⁸ Cavità sotterranee	
³² GEOLOGIA /	²⁹ Localizzazione frana	³⁰ Interferente con l'area di emergenza	³¹ A monte A valle
³³ IDROGEOLOGIA	Falda	<input type="radio"/> Assente <input type="radio"/> Freatica <input type="radio"/> Artesiana	
	Acque superficiali	<input checked="" type="radio"/> Assenti <input type="radio"/> Ruscaldamento diffuso <input type="radio"/> Ruscaldamento concentrato	
³⁴ Rischio PAI	<input type="radio"/> R1 <input type="radio"/> R2 <input type="radio"/> R3 <input type="radio"/> R4	³⁵ Area alluvionabile	<input type="radio"/> Sì <input checked="" type="radio"/> No

Mappa



Sezione 1 - IDENTIFICATIVI

Data compilazione	23 / 09 / 2015		Codice ISTAT
¹ Regione	EMILIA-ROMAGNA		08
² Provincia	Modena		036
³ Comune	Modena		023
⁴ Località abitata	Modena		10008
⁵ Identificativo Area di Emergenza	0000000016		
⁶ Identificativi infrastrutture di Accessibilità/Connessione	a	0000000029	b
	c		d
^{7b} Denominazione	Parcheggio area spettacoli itineranti N		⁷ Mappa in allegato (vedi retro)

Sezione 2 - CARATTERISTICHE GENERALI

⁸ TIPOLOGIA	<input checked="" type="radio"/> Ammassamento <input type="radio"/> Ricovero <input type="radio"/> Ammassamento - Ricovero			
⁹ PIANO DI INDIVIDUAZIONE	<input checked="" type="radio"/> Piano di emergenza comunale <input type="radio"/> Piano di emergenza provinciale <input type="radio"/> Altro			
¹⁰ ANNO DI APPROVAZIONE/INDIVIDUAZIONE	2014			
¹¹ NUMERO AGGREGATI STRUTTURALI INTERFERENTI (H>d)	0			
¹² NUMERO UNITÀ STRUTTURALI ISOLATE INTERFERENTI (H>d)	0			
¹³ SUPERFICIE DELL'AREA (mq)				7802
DIMENSIONE RETTANGOLO INSCRIVIBILE (m)	¹⁴ Massima	321	¹⁵ Minima	171
¹⁶ PAVIMENTAZIONE E PERCORRIBILITÀ	<input checked="" type="radio"/> Asfaltata o pavimentata in buone condizioni <input type="radio"/> Asfaltata o pavimentata in cattive condizioni <input type="radio"/> Fondo naturale <input type="radio"/> Fondo naturale non praticabile			
¹⁷ INFRASTRUTTURE DI SERVIZIO	Acqua	<input type="radio"/> Assenti <input checked="" type="radio"/> Da predisporre (allacci nelle vicinanze) <input type="radio"/> Da predisporre (allacci lontani) <input type="radio"/> Presenti		
	Elettricità	<input type="radio"/> Assenti <input type="radio"/> Da predisporre (allacci nelle vicinanze) <input type="radio"/> Da predisporre (allacci lontani) <input checked="" type="radio"/> Presenti		
	Fognatura	<input type="radio"/> Assenti <input checked="" type="radio"/> Da predisporre (allacci nelle vicinanze) <input type="radio"/> Da predisporre (allacci lontani) <input type="radio"/> Presenti		
²⁰ MORFOLOGIA	<input checked="" type="radio"/> Pianeggiante <input type="radio"/> Su leggero pendio (15°÷30°) <input type="radio"/> Su forte pendio (>30°)			
UBICAZIONE	²¹	Sotto versante incombente o forte pendio		²²
				Sopra versante incombente o cresta
MICROZONAZIONE SISMICA	²³ Zona MS (condizione peggiore)	<input type="radio"/> Stabile <input type="radio"/> Stabile con amplificazioni <input checked="" type="radio"/> Instabile		
	Tipo instabilità	²⁴ Frana	²⁵ Liquefazione	²⁶ Faglia attiva e capace
				²⁷ Cedimenti differenziali
				²⁸ Cavità sotterranee
	Localizzazione frana	²⁹ Interferente con l'area di emergenza	³⁰ A monte	³¹ A valle
³² GEOLOGIA /	Falda	<input type="radio"/> Assente <input type="radio"/> Freatica <input type="radio"/> Artesiana		
³³ IDROGEOLOGIA	Acque superficiali	<input checked="" type="radio"/> Assenti <input type="radio"/> Ruscellamento diffuso <input type="radio"/> Ruscellamento concentrato		
³⁴	Rischio PAI	<input type="radio"/> R1 <input type="radio"/> R2 <input type="radio"/> R3 <input type="radio"/> R4 ³⁵ Area alluvionabile <input type="radio"/> Sì <input checked="" type="radio"/> No		

Mappa



Sezione 1 - IDENTIFICATIVI

Data compilazione	23 / 09 / 2015		Codice ISTAT
¹ Regione	EMILIA-ROMAGNA		08
² Provincia	Modena		036
³ Comune	Modena		023
⁴ Località abitata	Marzaglia		10007
⁵ Identificativo Area di Emergenza	0000000017		
⁶ Identificativi infrastrutture di Accessibilità/Connessione	a	0000000048	b 0000000049
	c		d
^{7b} Denominazione	Area Polifunzionale presso CUP		⁷ Mappa in allegato (vedi retro)

Sezione 2 - CARATTERISTICHE GENERALI

⁸ TIPOLOGIA	<input checked="" type="radio"/> Ammassamento <input type="radio"/> Ricovero <input type="radio"/> Ammassamento - Ricovero			
⁹ PIANO DI INDIVIDUAZIONE	<input checked="" type="radio"/> Piano di emergenza comunale <input type="radio"/> Piano di emergenza provinciale <input type="radio"/> Altro			
¹⁰ ANNO DI APPROVAZIONE/INDIVIDUAZIONE	2014			
¹¹ NUMERO AGGREGATI STRUTTURALI INTERFERENTI (H>d)	0			
¹² NUMERO UNITÀ STRUTTURALI ISOLATE INTERFERENTI (H>d)	0			
¹³ SUPERFICIE DELL'AREA (mq)				6178
DIMENSIONE RETTANGOLO INSCRIVIBILE (m)	¹⁴ Massima	303	¹⁵ Minima	303
¹⁶ PAVIMENTAZIONE E PERCORRIBILITÀ	<input type="radio"/> Asfaltata o pavimentata in buone condizioni <input type="radio"/> Asfaltata o pavimentata in cattive condizioni <input checked="" type="radio"/> Fondo naturale <input type="radio"/> Fondo naturale non praticabile			
¹⁷ INFRASTRUTTURE DI SERVIZIO	Acqua	<input type="radio"/> Assenti <input checked="" type="radio"/> Da predisporre (allacci nelle vicinanze) <input type="radio"/> Da predisporre (allacci lontani) <input type="radio"/> Presenti		
	Elettricità	<input type="radio"/> Assenti <input type="radio"/> Da predisporre (allacci nelle vicinanze) <input type="radio"/> Da predisporre (allacci lontani) <input checked="" type="radio"/> Presenti		
	Fognatura	<input type="radio"/> Assenti <input checked="" type="radio"/> Da predisporre (allacci nelle vicinanze) <input type="radio"/> Da predisporre (allacci lontani) <input type="radio"/> Presenti		
²⁰ MORFOLOGIA	<input checked="" type="radio"/> Pianeggiante <input type="radio"/> Su leggero pendio (15°÷30°) <input type="radio"/> Su forte pendio (>30°)			
UBICAZIONE	²¹	Sotto versante incombente o forte pendio		²²
				Sopra versante incombente o cresta
MICROZONAZIONE SISMICA	²³ Zona MS (condizione peggiore) <input type="radio"/> Stabile <input checked="" type="radio"/> Stabile con amplificazioni <input type="radio"/> Instabile			
	Tipo instabilità	²⁴	Frana	²⁵
			Liquefazione	²⁶
			Faglia attiva e capace	²⁷
			Cedimenti differenziali	²⁸
			Cavità sotterranee	
	Localizzazione frana	²⁹	Interferente con l'area di emergenza	³⁰
			A monte	³¹
			A valle	
³² GEOLOGIA /	Falda	<input type="radio"/> Assente <input checked="" type="radio"/> Freatica <input type="radio"/> Artesiana		
³³ IDROGEOLOGIA	Acque superficiali	<input checked="" type="radio"/> Assenti <input type="radio"/> Ruscellamento diffuso <input type="radio"/> Ruscellamento concentrato		
³⁴	Rischio PAI	<input type="radio"/> R1 <input type="radio"/> R2 <input type="radio"/> R3 <input type="radio"/> R4 ³⁵ Area alluvionabile <input type="radio"/> Sì <input checked="" type="radio"/> No		

Mappa



Sezione 1 - IDENTIFICATIVI

Data compilazione	23 / 09 / 2015		Codice ISTAT
¹ Regione	EMILIA-ROMAGNA		08
² Provincia	Modena		036
³ Comune	Modena		023
⁴ Località abitata	Baggiovara		10002
⁵ Identificativo Area di Emergenza	0000000018		
⁶ Identificativi infrastrutture di Accessibilità/Connessione	a	0000000121	b
	c		d
^{7b} Denominazione	Parcheggio Baggiovara		⁷ Mappa in allegato (vedi retro)

Sezione 2 - CARATTERISTICHE GENERALI

⁸ TIPOLOGIA	<input checked="" type="radio"/> Ammassamento <input type="radio"/> Ricovero <input type="radio"/> Ammassamento - Ricovero			
⁹ PIANO DI INDIVIDUAZIONE	<input checked="" type="radio"/> Piano di emergenza comunale <input type="radio"/> Piano di emergenza provinciale <input type="radio"/> Altro			
¹⁰ ANNO DI APPROVAZIONE/INDIVIDUAZIONE	2020			
¹¹ NUMERO AGGREGATI STRUTTURALI INTERFERENTI (H>d)	0			
¹² NUMERO UNITÀ STRUTTURALI ISOLATE INTERFERENTI (H>d)	0			
¹³ SUPERFICIE DELL'AREA (mq)	3553			
DIMENSIONE RETTANGOLO INSCRIVIBILE (m)	¹⁴ Massima	73	¹⁵ Minima	47
¹⁶ PAVIMENTAZIONE E PERCORRIBILITÀ	<input checked="" type="radio"/> Asfaltata o pavimentata in buone condizioni <input type="radio"/> Asfaltata o pavimentata in cattive condizioni <input type="radio"/> Fondo naturale <input type="radio"/> Fondo naturale non praticabile			
¹⁷ INFRASTRUTTURE DI SERVIZIO	Acqua <input type="radio"/> Assenti <input checked="" type="radio"/> Da predisporre (allacci nelle vicinanze) <input type="radio"/> Da predisporre (allacci lontani) <input type="radio"/> Presenti Elettricità <input type="radio"/> Assenti <input checked="" type="radio"/> Da predisporre (allacci nelle vicinanze) <input type="radio"/> Da predisporre (allacci lontani) <input type="radio"/> Presenti Fognatura <input type="radio"/> Assenti <input checked="" type="radio"/> Da predisporre (allacci nelle vicinanze) <input type="radio"/> Da predisporre (allacci lontani) <input type="radio"/> Presenti			
²⁰ MORFOLOGIA	<input checked="" type="radio"/> Pianeggiante <input type="radio"/> Su leggero pendio (15°÷30°) <input type="radio"/> Su forte pendio (>30°)			
UBICAZIONE	²¹ <input type="checkbox"/> Sotto versante incombente o forte pendio		²² <input type="checkbox"/> Sopra versante incombente o cresta	
MICROZONAZIONE SISMICA	²³ Zona MS (condizione peggiore) <input type="radio"/> Stabile <input checked="" type="radio"/> Stabile con amplificazioni <input type="radio"/> Instabile			
	²⁴ Tipo instabilità <input type="checkbox"/> Frana	²⁵ <input type="checkbox"/> Liquefazione	²⁶ <input type="checkbox"/> Faglia attiva e capace	²⁷ <input type="checkbox"/> Cedimenti differenziali ²⁸ <input type="checkbox"/> Cavità sotterranee
	Localizzazione frana ²⁹ <input type="checkbox"/> Interferente con l'area di emergenza	³⁰ <input type="checkbox"/> A monte	³¹ <input type="checkbox"/> A valle	
³² GEOLOGIA /	Falda <input type="radio"/> Assente <input type="radio"/> Freatica <input type="radio"/> Artesiana			
³³ IDROGEOLOGIA	Acque superficiali <input type="radio"/> Assenti <input type="radio"/> Ruscaldamento diffuso <input type="radio"/> Ruscaldamento concentrato			
³⁴ Rischio PAI	<input type="radio"/> R1	<input type="radio"/> R2	<input type="radio"/> R3	<input type="radio"/> R4 ³⁵ Area alluvionabile <input type="radio"/> Sì <input checked="" type="radio"/> No

Mappa

