

Scala 1:20000



ASSUNZIONE
Delibera C.C. n° 86 del 29/12/2021

ADOZIONE
Delibera C.C. n° 78 del 22/12/2022

APPROVAZIONE
Delibera C.C. n° 46 del 22/06/2023

EQUIPE DI PROGETTAZIONE INTERNA ALL'AMMINISTRAZIONE COMUNALE

UFFICIO DI PIANO	
responsabile ufficio PUG	Silvio Rotondo
valutazione del beneficio pubblico e città pubblica	Guida Anselmi
sistema insediativo, città pubblica e produttiva	Vito Dotti
sistema ambientale e spazi progettati per l'ambiente e il paesaggio	Paolo Dotti
valutazione del beneficio pubblico, paesaggio VISAT	Annalisa Tugli

sistema insediativo storico, paesaggio e beni storici	Yvona Palmieri
sistema naturale e ambientale e coordinamento VISAT	Anna Prati
sistema insediativo, città pubblica e produttiva	Valerio Meloni
analisi territoriali, urbanistica, cartografia	Barbara Belloni Nina Bulgarelli Francesca Pizzari Andrea Ruggieri

garante della comunicazione e della partecipazione	Carla Rizzo
diritto amministrativo urbanistico	Maria Biondi

Ufficio Progetti urbanistici speciali	Monica Cusi - responsabile ufficio
sistema informativo territoriale, cartografia	Sonia Caracci, Tania Federici, Daria Bazzoli

registrazione tecnico - amministrativa	Roberto Vicoi, Christine Widdicks, Anna Severini
--	--

Ufficio amministrativo pianificazione	Scarmato Piretti - responsabile del servizio
	Antonella Ferri, Maria Geronzi

SETTORE PIANIFICAZIONE E GESTIONE DEL TERRITORIO

Servizio Pianificazione del piano e della rigenerazione urbana e Politiche Abitative	Michela A. Tropea - dirigente responsabile del servizio Filippo Bonazzi, Daniele Borfoglio, Lorenzo Gattolisi, Maria Giulia Lucchi, Giovanni Piacitelli, Silvia Dotti, Roberto Rizzo, Luigi Merello, Elena Alletti, Anna Tassoni
--	---

Servizio trasformazioni edilizie	Consejo-Giardinelli - dirigente responsabile del servizio
Ufficio attività edilizia	Michele Landi - responsabile ufficio

MANO CONTRIBUTO NUMEROSE SETTORI E SERVIZI DELL'AMMINISTRAZIONE COMUNALE	Roberto Bolandri
Servizio Ambiente, mobilità, attività economiche e Sportelli unici	Guida Anselmi
Servizio Cultura, sport, giovani e promozione della città	Guida Anselmi
Servizio LL.PP. e riqualificazione della città	Guida Anselmi
Servizio Polizia locale, sicurezza urbana e protezione civile	Roberto Rizzo
Servizio Risorse Umane e personale	Stefano Sarti
Servizio Risorse Economiche e affari istituzionali	Luca Biondi
Servizio Servizi educativi e pari opportunità	Patrizia Gatti
Servizio Servizi sociali, anziani e pari opportunità	Annalisa Tugli
Servizio Smart city, servizi demografici e partecipazione	Luca Biondi

In particolare per i seguenti ambiti:	Guida Anselmi, Roberto Ceroni
mobilità	Daniela Camporelli
servizio tecnico - urbanistico	Francesca Pizzari, Silvia Pellegrini

EQUIPE DI PROGETTAZIONE ESTERNA ALL'AMMINISTRAZIONE COMUNALE	
coordinatore del gruppo di lavoro	Gianfranco Storti
responsabile della città sostenibile e dei paesaggi rurali, disciplina generale	Stefano Sarti
città pubblica, paesaggio, disciplina della città storica	Filippo Bonazzi
regolazione progetti, relazione economica finanziaria, partecipazione	Silvia Dotti
supporto per gli aspetti di paesaggio	Giovanni Bazzoli

città storica e patrimonio culturale	Daniela Risi
gruppo di lavoro	Anna Tassoni Guida Anselmi, David Casagrande, Gabriele Marini, Alessio Tugli

UTILE E BUCATO	CAP - Consorzio aree produttive
analisi produttiva e censimento fabbricati in territorio rurale	OSCE
analisi e sviluppo	A.TAM Progetti Sostenibili
per il suolo	M&P Soc. Coop.
ambiente	Università di Modena e Reggio Emilia
territorio rurale, censimento inorganici nel rurale e censimento fabbricati di interesse nel rurale	Università di Parma
relazione su sistemi rappresentativi la popolazione modenese	Fondazione del Monte
aggiornamento necessario servizi di C.U. e servizi urbanistici generali	OSCE - M&P Soc. Coop.
studio di indagine ambientale (S.I.R.N. Natura2000)	Studio Giovanni Luca Biondi

Valutazione del documento di Indagine a stato predisposto con il contributo del Comitato Scientifico	
paesaggio	M&P Soc. Coop.
analisi produttiva e censimento fabbricati in territorio rurale	Roberto Rizzo
analisi e sviluppo	Stefano Sarti
per il suolo	Roberto Rizzo
ambiente	Roberto Rizzo
territorio rurale, censimento inorganici nel rurale e censimento fabbricati di interesse nel rurale	Roberto Rizzo
relazione su sistemi rappresentativi la popolazione modenese	Roberto Rizzo
aggiornamento necessario servizi di C.U. e servizi urbanistici generali	Roberto Rizzo
studio di indagine ambientale (S.I.R.N. Natura2000)	Roberto Rizzo

torre e qualità dell'abitare - azioni e strumenti per la rigenerazione	Roberto Rizzo
mobilità	Roberto Rizzo

ha svolto il coordinamento delle attività del Comitato Scientifico	Patrizia Gatti
--	----------------

il piano è stato sviluppato anche grazie al contributo di:	
direttore generale del Comune di Modena fino al 2020/2021	Fino Dotti
dirigente responsabile del servizio urbanistico fino al 2020/2021	Michele Landi
per approfondimenti del sistema produttivo	CAP - Consorzio Aree Produttive
coordinamento ufficio di piano dal 2020/2021 al 2023/2024	Roberto Rizzo

per la legge della Regione Emilia-Romagna e Provincia di Modena	Roberto Rizzo
Comitato Interistituzionale Regione Emilia-Romagna e Provincia di Modena	Roberto Rizzo
	Antonella Ferri e Antonella Vico

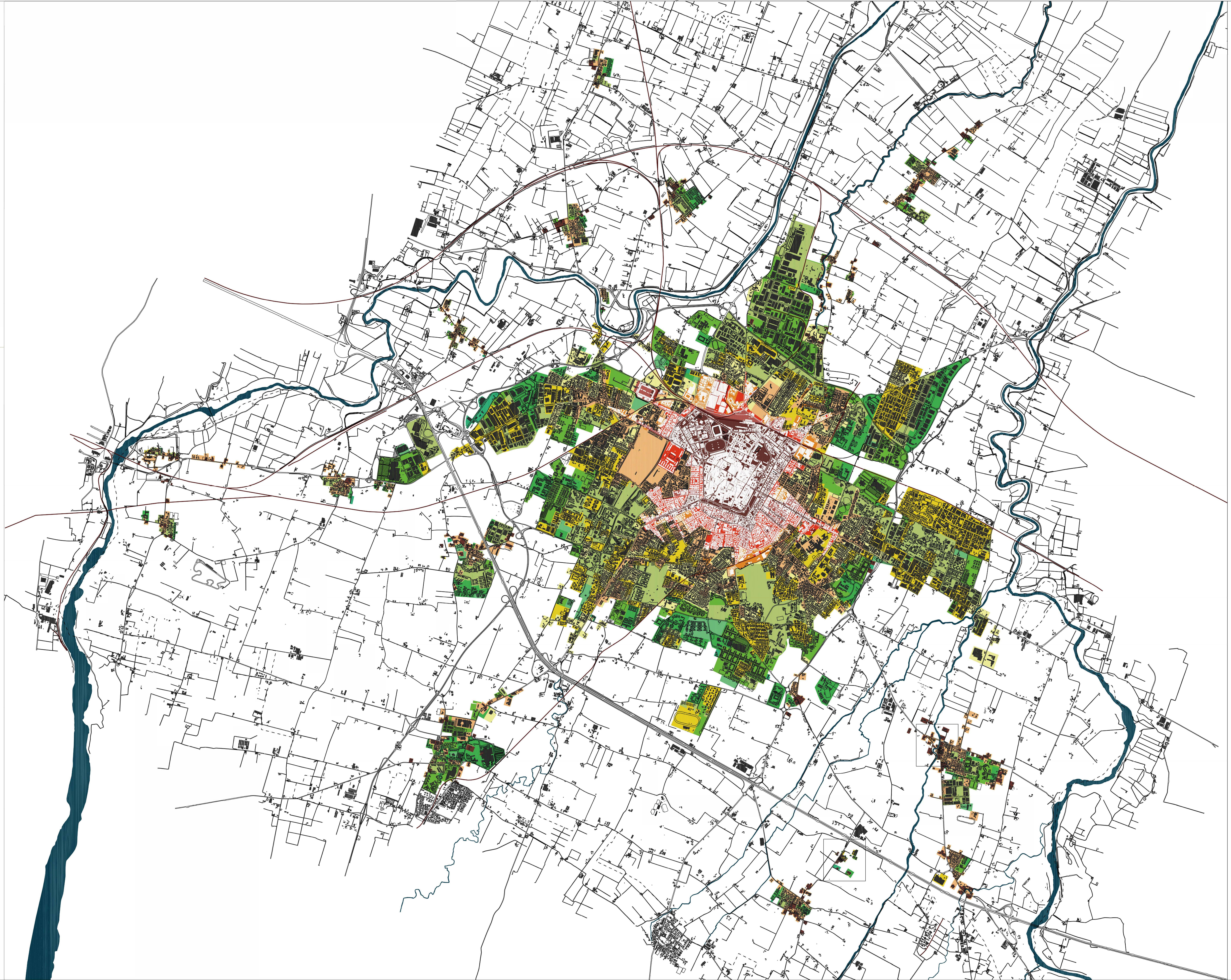

LEGENDA:

	SITUAZIONE AL 1912
	SITUAZIONE AL 1927
	SITUAZIONE AL 1938
	SITUAZIONE AL 1943
	SITUAZIONE AL 1955
	SITUAZIONE AL 1962
	SITUAZIONE AL 1973
	SITUAZIONE AL 1982
	SITUAZIONE AL 1998
	SITUAZIONE AL 2008
	SITUAZIONE AL 2014
	SITUAZIONE AL 2017

Evoluzione urbana al 1912

- Documentazione consultata
1. Carta IGM, rilievo topografico eseguito con levante di campagna di 1881, tavoletta 86 I N.E. (Modena)
 2. Carta IGM, rilievo topografico risalente agli anni 1911-1917
 3. Pianimetria catastale dell'Ufficio Comunale, anno 1910 (ASCMO, Mapparia, Cart. XII, n. 26)
 4. Pianimetria stradale "Modena e dintorni", anno 1913 (Biblioteca Estense Universitaria mc.203.20, edizione 1913, A. Dagli Re & Figli editori)

Evoluzione urbana al 1927

- Documentazione consultata
1. Carta IGM, rilievo topografico eseguito con levante di campagna di 1911-1917, tavoletta 86 I N.E. (Modena)
 2. Pianimetria della città e dintorni, redatto da Ing. Barbanti - divisione LL.PP., anno 1925-27 (ASCMO, Strade urbane, AA., a. 1938, F. 662, Manoscritti della Biblioteca, cart. 217)

Evoluzione urbana al 1938

- Documentazione consultata
1. Carta IGM, rilievo topografico eseguito con levante di campagna di 1934-1935, tavoletta 86 I N.E. (Modena)
 2. Pianimetria della città e dintorni, redatto dalla divisione comunale LL.PP., anno 1925-27 (ASCMO, Strade urbane, AA., a. 1938, F. 662, Manoscritti della Biblioteca, cart. 217)

Evoluzione urbana al 1943

- Documentazione consultata
1. Carta IGM, rilievo topografico eseguito con levante di campagna di 1934-1935, tavoletta 86 I N.E. (Modena)
 2. Pianimetria generale della città, redatto dalla divisione comunale LL.PP., anno 1943 (ASCMO, Strade urbane, AA., a. 1943, Manoscritti della Biblioteca, cart. 217)

Evoluzione urbana al 1955

- Documentazione consultata
1. Carta IGM, rilievo topografico eseguito con levante di campagna di 1934-1935, tavoletta 86 I N.E. (Modena)
 2. Pianimetria generale della città redatta dalla divisione comunale LL.PP., anno 1943 (ASCMO, Strade urbane, AA., a. 1943, Manoscritti della Biblioteca, cart. 217)
 3. Piano di Ricostruzione del 1948, Ingegnere Mario Pucci (Archivio Decreti Dip. LL.PP. Roma - Politecnico di Milano, Laboratorio RAU, GLC MO C1 - RM1 - 223)
 4. Piano Regolatore Generale del 1958, Ingegnere Mario Pucci, Ufficio LL.PP. Comune di Modena (Archivio di Deposito del Comune di Modena)
 5. Aerofoto del 1958, Ingegnere Mario Pucci, Ufficio LL.PP. Comune di Modena (Archivio di Deposito del Comune di Modena)
 6. Margherita Russo, Rossella Ruggieri (a cura di), Ufficio Emilia, Memoria e identità: un binomio creativo, Modena, LIMORE, 2021
 7. Vanni Bulgarelli, Carlo Mazzer (a cura di), Città e architetture industriali, Novecento a Modena, Modena, Franco Cosimo Panini Editore, 2015

Evoluzione urbana dalla 2° metà degli anni '50 agli anni '70

- Documentazione consultata
1. Piano di Ricostruzione del 1948, Ingegnere Mario Pucci (Archivio Decreti Dip. LL.PP. Roma - Politecnico di Milano, Laboratorio RAU, GLC MO C1 - RM1 - 223)
 2. Piano Regolatore Generale del 1958, Ingegnere Mario Pucci, Ufficio LL.PP. Comune di Modena (Archivio di Deposito del Comune di Modena)
 3. Aerofoto del 1958, Ingegnere Mario Pucci, Ufficio LL.PP. Comune di Modena (Archivio di Deposito del Comune di Modena)
 4. Margherita Russo, Rossella Ruggieri (a cura di), Ufficio Emilia, Memoria e identità: un binomio creativo, Modena, LIMORE, 2021
 5. Vanni Bulgarelli, Carlo Mazzer (a cura di), Città e architetture industriali, Novecento a Modena, Modena, Franco Cosimo Panini Editore, 2015

Evoluzione urbana dagli anni '80 agli anni '90 e anni duemila

- Documentazione consultata
1. Fotografie aeree del Comune di Modena, anno 1973
 2. Fotografie aeree del Comune di Modena, anno 1982
 3. Fotografie aeree del Comune di Modena, anno 1992/1998
 4. Margherita Russo, Rossella Ruggieri (a cura di), Ufficio Emilia, Memoria e identità: un binomio creativo, Modena, LIMORE, 2021
 5. Vanni Bulgarelli, Carlo Mazzer (a cura di), Città e architetture industriali, Novecento a Modena, Modena, Franco Cosimo Panini Editore, 2015

Le informazioni sono state elaborate consultando il catasto storico di primo impianto del 1898 e le foto aeree degli anni 1962, 1973, 1982, 1998, 2008, 2012, le ortofoto del 2014 e 2017, riportandole su base CTF aggiornata con il topografico del 2014.

Evoluzione urbana dei centri frazionali e insediamenti sparsi

- Documentazione consultata
1. Carta IGM, rilievo topografico eseguito con levante di campagna di 1934-1935
 2. Pianimetria generale della città redatta dalla divisione comunale LL.PP., anno 1943
 3. Aerofoto del 1958, Ingegnere Mario Pucci, Ufficio LL.PP. Comune di Modena (Archivio di Deposito del Comune di Modena)
 4. Fotografie aeree riferite agli anni: 1973, 1982, 1998, 2010 e le ortofoto del 2014 e 2017